PERATURAN BUPATI REMBANG
NOMOR 26 TAHUN 2020

TENTANG
RENCANA KERJA PEMERINTAH DAERAH
KABUPATEN REMBANG TAHUN 2021

PEMERINTAH KABUPATEN REMBANG
TAHUN 2020

BUPATI REMBANG
PROVINSI JAWA TENGAH

PERATURAN BUPATI REMBANG

NOMOR 26 TAHUN 2020

TENTANG

RENCANA KERJA PEMERINTAH DAERAH
KABUPATEN REMBANG TAHUN 2021

DENGAN RAHMAT TUHAN YANG MAHA ESA

BUPATI REMBANG,

Menimbang : a. bahwa untuk melaksanakan ketentuan Pasal 26 ayat (2) Undang-Undang Nomor 25 Tahun 2004 tentang Sistem Perencanaan Pembangunan Nasional dan Pasal 263 ayat (4) dan Pasal 264 ayat (2) Undang-Undang Nomor 23 Tahun 2014 tentang Pemerintahan Daerah sebagaimana telah diubah beberapa kali terakhir dengan Undang-Undang Nomor 9 Tahun 2015 tentang Perubahan Kedua Atas Undang-Undang Nomor 23 Tahun 2014 tentang Pemerintahan Daerah, perlu menetapkan Rencana Kerja Pemerintah Daerah Kabupaten Rembang Tahun 2021;

b. bahwa berdasarkan pertimbangan sebagaimana dimaksud dalam huruf a, perlu menetapkan Peraturan Bupati tentang Rencana Kerja Pemerintah Daerah Kabupaten Rembang Tahun 2021;

Mengingat : 1. Undang–Undang Nomor 13 Tahun 1950 tentang Pembentukan Daerah–daerah Kabupaten dalam Lingkungan Propinsi Djawa Tengah;

2. Undang-Undang Nomor 25 Tahun 2004 tentang Sistem Perencanaan Pembangunan Nasional (Lembaran Negara Republik Indonesia Tahun 2004 Nomor 104, Tambahan Lembaran Negara Republik Indonesia Nomor 4421);

3. Undang-Undang Nomor 23 Tahun 2014 tentang Pemerintahan Daerah (Lembaran Negara Republik Indonesia Tahun 2014 Nomor 244, Tambahan Lembaran Negara Republik Indonesia Nomor 5587) sebagaimana telah diubah beberapa kali terakhir dengan Undang-Undang Nomor 9 Tahun 2015 tentang Perubahan Kedua Atas Undang-Undang Nomor 23 Tahun 2014 tentang Pemerintahan Daerah (Lembaran Negara Republik Indonesia Tahun 2015 Nomor 58, Tambahan Lembaran Negara Republik Indonesia Nomor 5679);

4. Peraturan Pemerintah Nomor 8 Tahun 2008 tentang Tahapan, Tata Cara Penyusunan, Pengendalian dan Evaluasi Pelaksanaan Rencana Pembangunan Daerah (Lembaran Negara Republik Indonesia Tahun 2008 Nomor 21, Tambahan Lembaran Negara Republik Indonesia Nomor 4698);

5. Peraturan Pemerintah Nomor 18 Tahun 2016 tentang Perangkat Daerah (Lembaran Negara Republik Indonesia Tahun 2016 Nomor 114, Tambahan Lembaran Negara Republik Indonesia Nomor 5887) sebagaimana telah diubah dengan Peraturan Pemerintah Nomor 72 Tahun 2019 tentang Perubahan Atas Peraturan Pemerintah Nomor 18 Tahun 2016 tentang Perangkat Daerah (Lembaran Negara Republik Indonesia Tahun 2019 Nomor 187, Tambahan Lembaran Negara Republik Indonesia Nomor 6402);

6. Peraturan Menteri Dalam Negeri Nomor 80 Tahun 2015 tentang Pembentukan Produk Hukum Daerah (Berita Negara Republik Indonesia Tahun 2015 Nomor 2036) sebagaimana telah diubah dengan Peraturan Menteri Dalam Negeri Nomor 120 Tahun 2018 tentang Perubahan atas Peraturan Menteri Dalam Negeri Nomor 80 Tahun 2015 tentang Pembentukan Produk Hukum Daerah (Berita Negara Republik Indonesia Tahun 2018 Nomor 157);

7. Peraturan Menteri Dalam Negeri Nomor 86 Tahun 2017 tentang Tata Cara Perencanaan, Pengendalian dan Evaluasi Pembangunan Daerah, Tata Cara Evaluasi Rancangan Peraturan Daerah tentang Rencana Pembangunan Jangka Panjang Daerah dan Rencana Pembangunan Jangka Menengah Daerah, serta Tata Cara Perubahan Rencana Pembangunan Jangka Panjang Daerah, Rencana Pembangunan Jangka Menengah Daerah dan Rencana Kerja Pemerintah Daerah (Berita Negara Republik Indonesia Tahun 2017 Nomor 1312);

8. Peraturan Menteri Dalam Negeri Nomor 40 Tahun 2020 tentang Pedoman Penyusunan Rencana Kerja Pemerintah Daerah (Berita Negara Republik Indonesia Tahun 2020 Nomor 590);

9. Peraturan Daerah Kabupaten Rembang Nomor 1 Tahun 2010 tentang Rencana Pembangunan Jangka Panjang Daerah Kabupaten Rembang Tahun 2005–2025 (Lembaran Daerah Kabupaten Rembang Tahun 2010 Nomor 1, Tambahan Lembaran Daerah Kabupaten Rembang Nomor 92);

10. Peraturan Daerah Kabupaten Rembang Nomor 2 Tahun 2016 tentang Rencana Pembangunan Jangka Menengah Daerah Kabupaten Rembang Tahun 2016–2021 (Lembaran Daerah Kabupaten Rembang Tahun 2016 Nomor 2, Tambahan Lembaran Daerah Kabupaten Rembang Nomor 127) sebagaimana telah diubah dengan Peraturan Daerah Kabupaten Rembang Nomor 6 Tahun 2019 tentang Perubahan atas Peraturan Daerah Kabupaten Rembang Nomor 2 Tahun 2016 tentang Rencana Pembangunan

Jangka Menengah Daerah Tahun 2016-2021 (Lembaran Daerah Kabupaten Rembang Tahun 2019 Nomor 6, Tambahan Lembaran Daerah Kabupaten Rembang Nomor 143);

11. Peraturan Daerah Kabupaten Rembang Nomor 5 Tahun 2016 tentang Pembentukan dan Susunan Perangkat Daerah Kabupaten Rembang (Lembaran Daerah Kabupaten Rembang Tahun 2016 Nomor 5, Tambahan Lembaran Daerah Kabupaten Rembang Nomor 128);

12. Peraturan Bupati Rembang Nomor 28 Tahun 2017 tentang Tata Cara Pembentukan Peraturan Bupati dan Keputusan Bupati (Berita Daerah Kabupaten Rembang Tahun 2017 Nomor 28);

MEMUTUSKAN :

Menetapkan : PERATURAN BUPATI TENTANG RENCANA KERJA PEMERINTAH DAERAH KABUPATEN REMBANG TAHUN 2021.

BAB I

KETENTUAN UMUM

Pasal 1

Dalam Peraturan Bupati ini yang dimaksud dengan :

1. Daerah adalah Kabupaten Rembang.

2. Bupati adalah Bupati Rembang.

3. Dewan Perwakilan Rakyat Daerah yang selanjutnya disingkat DPRD adalah Dewan Perwakilan Rakyat Daerah Kabupaten Rembang.

4. Pemerintah Daerah adalah Bupati sebagai unsur penyelenggara Pemerintahan Daerah yang memimpin pelaksanaan urusan pemerintahan yang menjadi kewenangan daerah otonom.

5. Perangkat Daerah adalah Perangkat Daerah di Kabupaten Rembang.

6. Badan Perencanaan Pembangunan Daerah yang selanjutnya disingkat Bappeda adalah Badan Perencanaan Pembangunan Daerah Kabupaten Rembang.

7. Kepala Bappeda adalah Kepala Badan Perencanaan Pembangunan Daerah Kabupaten Rembang.

8. Rencana Pembangunan Jangka Menegah Daerah Kabupaten Rembang Tahun 2016-2021 yang selanjutnya disingkat RPJMD adalah dokumen perencanaan daerah untuk periode Tahun 2016-2021.

9. Rencana Kerja Pemerintah Daerah yang selanjutnya disingkat RKPD adalah dokumen perencanaan daerah untuk periode 1 (satu) tahun.

10. Rencana Kerja Perangkat Daerah yang selanjutnya disingkat Renja Perangkat Daerah adalah dokumen perencanaan Perangkat Daerah untuk periode 1 (satu) tahun.

11. Kebijakan Umum Anggaran Pendapatan dan Belanja Daerah yang selanjutnya disingkat KUA adalah dokumen yang memuat kebijakan bidang pendapatan, belanja, dan pembiayaan serta asumsi yang mendasarinya untuk periode 1 (satu) tahun.

12. Prioritas dan Plafon Anggaran Sementara yang selanjutnya disingkat PPAS adalah rancangan program prioritas dan patokan batas maksimal anggaran yang diberikan kepada Perangkat Daerah untuk setiap program sebagai acuan dalam penyusunan Rencana Kerja Anggaran Perangkat Daerah sebelum disepakati dengan DPRD.

13. Anggaran Pendapatan dan Belanja Daerah yang selanjutnya disingkat APBD adalah rencana keuangan tahunan Daerah yang ditetapkan dengan Peraturan Daerah.

14. Program adalah bentuk instrumen kebijakan yang berisi satu atau lebih kegiatan yang dilaksanakan oleh Perangkat Daerah atau masyarakat, yang dikoordinasikan oleh pemerintah daerah untuk mencapai sasaran dan tujuan pembangunan daerah.

15. Kegiatan adalah bagian dari program yang dilaksanakan oleh satu atau lebih unit kerja pada Perangkat Daerah sebagai bagian dari pencapaian sasaran terukur pada suatu program dan terdiri dari sekumpulan tindakan pengerahan sumber daya baik yang berupa personil (sumber daya manusia), barang modal termasuk peralatan dan teknologi, dana, atau kombinasi dari beberapa atau kesemua jenis sumber daya tersebut sebagai masukan (*input*) untuk menghasilkan keluaran (*output*) dalam bentuk barang/jasa.

BAB II

KEDUDUKAN

Pasal 2

(1) RKPD Tahun 2021 adalah dokumen perencanaan pembangunan Kabupaten Rembang untuk periode 1 (satu) tahun anggaran yang dimulai pada tanggal 1 Januari 2021 dan berakhir pada tanggal 31 Desember 2021.

(2) RKPD Tahun 2021 merupakan penjabaran RPJMD untuk waktu pelaksanaan Tahun 2021.

(3) RKPD Tahun 2021 sebagaimana dimaksud pada ayat (1) menjadi pedoman dalam penyusunan:
a. renja Perangkat Daerah Tahun 2021;
b. rancangan KUA serta PPAS, dan rancangan APBD Tahun Anggaran 2021.

(4) Kepala Bappeda menelaah kesesuaian antara Renja Perangkat Daerah Tahun 2021 dengan RKPD Tahun 2021.

BAB III

SISTEMATIKA

Pasal 3

RKPD Tahun 2021 sebagaimana dimaksud dalam Pasal 2 terdiri atas :

a. narasi RKPD Tahun 2021, sebagaimana tercantum dalam Lampiran I yang merupakan bagian tidak terpisahkan dari Peraturan Bupati ini;
b. rencana program dan kegiatan prioritas daerah Tahun Anggaran 2021, sebagaimana tercantum dalam Lampiran II yang merupakan bagian tidak terpisahkan dari Peraturan Bupati ini.

Pasal 4

Narasi RKPD Tahun 2021 sebagaimana dimaksud dalam Pasal 3 ayat (1) disusun dengan sistematika sebagai berikut :

a. BAB I PENDAHULUAN
   Memuat latar belakang, dasar hukum penyusunan, hubungan antara dokumen RKPD dengan dokumen rencana pembangunan daerah lainnya, maksud dan tujuan penyusunan RKPD, serta sistematika dokumen.
b. BAB II GAMBARAN UMUM KONDISI DAERAH
   Memuat kondisi umum kondisi daerah, hasil evaluasi RKPD Tahun 2018 dan realisasi RPJMD, serta permasalahan pembangunan daerah.
c. BAB III KERANGKA EKONOMI DAERAH DAN KEUANGAN DAERAH
   Memuat arah kebijakan ekonomi daerah dan arah kebijakan keuangan daerah.
d. BAB IV SASARAN DAN PRIORITAS PEMBANGUNAN DAERAH TAHUN 2021
   Memuat tujuan dan sasaran pembangunan serta prioritas dan sasaran pembangunan tahun 2021.
e. BAB V RENCANA KERJA DAN PENDANAAN DAERAH
   Memuat rencana program dan kegiatan prioritas daerah Tahun 2021 yang disusun berdasarkan evaluasi pembangunan tahunan, kedudukan tahun rencana dan capaian kinerja yang direncanakan dalam RPJMD.
f. BAB VI KINERJA PENYELENGGARAAN PEMERINTAHAN DAERAH
   Memuat indikator kinerja tahun 2021.
g. BAB VII PENUTUP

BAB IV

PENGENDALIAN DAN EVALUASI RKPD

Pasal 5

(1) Perangkat Daerah membuat laporan kinerja triwulan dan tahunan atas pelaksanaan Renja Perangkat Daerah dan anggaran yang berisi uraian tentang keluaran kegiatan dan indikator hasil (*outcome*) masing-masing program.

(2) Laporan sebagaimana dimaksud pada ayat (1), disampaikan kepada Kepala Bappeda, Badan Pendapatan Pengelolaan Keuangan dan Aset Daerah dan Kepala Bagian Administrasi Pembangunan Setda Kabupaten Rembang, paling lambat 14 (empat belas) hari setelah berakhirnya triwulan berkenaan sebagai bahan penyusunan evaluasi RKPD.

(3) Laporan kinerja menjadi masukan dan bahan pertimbangan bagi analisis dan evaluasi usulan anggaran tahun berikutnya yang diajukan oleh Perangkat Daerah.

BAB V

PERUBAHAN RKPD

Pasal 6

(1) Perubahan RKPD dapat dilakukan apabila hasil evaluasi pelaksanaan dalam tahun berjalan menunjukkan adanya ketidaksesuaian dengan perkembangan keadaan meliputi :
   a. perkembangan yang tidak sesuai dengan asumsi kerangka ekonomi daerah dan kerangka pendanaan, prioritas dan sasaran pembangunan, rencana program dan kegiatan prioritas daerah;
   b. keadaan yang menyebabkan saldo anggaran lebih tahun anggaran sebelumnya harus digunakan untuk tahun berjalan;
   c. keadaan darurat dan keadaan luar biasa sebagaimana ditetapkan dalam peraturan perundang-undangan;
   d. pergeseran pagu kegiatan antar Perangkat Daerah, penghapusan kegiatan, penambahan kegiatan baru/kegiatan alternatif, penambahan atau pengurangan target kinerja dan pagu kegiatan, serta perubahan lokasi dan kelompok sasaran kegiatan.

(2) Perubahan RKPD sebagaimana dimaksud pada ayat (1) ditetapkan dengan Pereraturan Bupati.

BAB VI

KETENTUAN PENUTUP

Pasal 7

Peraturan Bupati ini mulai berlaku pada tanggal diundangkan.

Agar setiap orang mengetahuinya, memerintahkan pengundangan Peraturan Bupati ini dengan penempatannya dalam Berita Daerah Kabupaten Rembang.

Ditetapkan di Rembang
pada tanggal 15 Juli 2020

BUPATI REMBANG,

ABDUL HAFIDZ

Diundangkan di Rembang
pada tanggal 15 Juli 2020

Pj. SEKRETARIS DAERAH
KABUPATEN REMBANG,

ACHMAD MUALIF

BERITA DAERAH KABUPATEN REMBANG TAHUN 2020 NOMOR 26

DAFTAR ISI

BAB I. PENDAHULUAN
1.1 Latar Belakang ---------- I.1
1.2 Dasar Hukum Penyusunan ---------- I.1
1.3 Hubungan Antar Dokumen ---------- I.3
1.4 Maksud dan Tujuan ---------- I.4
1.5 Kaidah Pelaksanaan ---------- I.5
1.6 Sistematika Dokumen RKPD ---------- I.7

BAB II. GAMBARAN UMUM KONDISI DAERAH
2.1 Kondisi Umum DaerahII.1
2.1.1 Aspek Geografi dan Demografi ---------- II.1
2.1.2 Aspek Kesejahteraan Masyarakat ---------- II.18
2.1.3 Aspek Pelayanan Umum ---------- II.40
2.1.4 Aspek Daya Saing Daerah ---------- II.82
2.2 Evaluasi Pelaksanaan Program dan Kegiatan RKPD sampai Tahun Berjalan dan Realisasi RPJMD ---------- II.85
2.2.1 Hasil Evaluasi Indikator Kinerja Daerah sampai dengan Tahun 2019 ---------- II.92
2.2.2 Hasil Evaluasi Indikator Kinerja Program tahun 2019 ---------- II.103
2.3 Permasalahan ---------- II.151
2.3.1 Identifikasi Permasalahan Penyelenggaraan Urusan Pemerintah Daerah ---------- II.151
2.3.2 Isu Strategis Pembangunan Daerah ---------- II.155
2.4 Inovasi Daerah ---------- II.158
2.4.1 Penguatan Sistem Inovasi Daerah ---------- II.158

BAB III. KERANGKA EKONOMI DAERAH DAN KEUANGAN DAERAH
3.1 Arah Kebijakan Ekonomi Daerah ---------- III.1
3.2 Arah Kebijakan Keuangan Daerah ---------- III.2
3.2.1 Proyeksi Keuangan Daerah dan Kerangka Pendanaan ---------- III.2
3.2.2 Arah Kebijakan Pengelolaan Keuangan ---------- III.3

BAB IV. SASARAN DAN PRIORITAS PEMBANGUNAN DAERAH TAHUN 2021
4.1 Tujuan dan Sasaran Pembangunan ---------- IV.1
4.2 Prioritas Pembangunan Tahun 2021 ---------- IV.7
4.2.1 Prioritas Pembangunan Nasional Tahun 2021 ---------- IV.8
4.2.2 Prioritas Pembangunan Provinsi Jawa Tengah Tahun 2021 ---------- IV.8
4.2.3 Prioritas Pembangunan Daerah Kabupaten Rembang Tahun 2021 ---------- IV.8
4.2.4 Pokok-Pokok Pikiran DPRD Kabupaten Rembang ---------- IV.22
4.2.5 Inovasi Kebijakan Daerah ---------- IV.22

BAB V. RENCANA KERJA DAN PENDANAAN DAERAH
5.1 Program Prioritas Daerah mendukung Prioritas Nasional ---------- V.1
5.2 Program bersadarkan Urusan Pemerintahan ---------- V.25
5.2.1 Urusan Wajib Pelayanan Dasar ---------- V.25
5.2.2 Urusan Wajib Bukan Pelayanan Dasar ---------- V.27

5.2.3 Urusan Pilihan---------- V.30
5.2.4 Fungsi Penunjang Urusan Pemerintah ---------- V.31
5.3 Kerangka Pendanaan Tahun 2020 ---------- V.54

BAB VI. KINERJA PENYELENGGARAAN PEMERINTAHAN DAERAH
6.1 Indikator Kinerja Utama Daerah Tahun 2021 ---------- VI.1
6.2 Indikator Kinerja Penyelenggaraan Pemerintahan Daerah ---------- VI.1

BAB VII. PENUTUP

DAFTAR GAMBAR

Gambar 1.1	Alur Penyusunan RKPD	I.3
Gambar 1.2	Proses Penyusunan RKPD Tahun 2021	I.6
Gambar 2.1	Peta Batas Administrasi Kabupaten Rembang	II.2
Gambar 2.2	Peta Kelerengan Lahan Kabupaten Rembang	II.4
Gambar 2.3	Peta Jenis Tanah Kabupaten Rembang	II.5
Gambar 2.4	Peta Struktur Geologi Kabupaten Rembang	II.6
Gambar 2.5	Peta Daerah Aliran Sungai Kabupaten Rembang	II.7
Gambar 2.6	Peta Hidrogeologi Kabupaten Rembang	II.8
Gambar 2.7	Peta Cekungan Air Tanah Kabupaten Rembang	II.9
Gambar 2.8	Peta Curah Hujan Kabupaten Rembang	II.10
Gambar 2.9	Peta Penggunaan Lahan Kabupaten Rembang	II.11
Gambar 2.10	Peta Pola Ruang Wilayah Kabupaten Rembang	II.13
Gambar 2.11	Peta Daerah Rawan Banjir Kabupaten Rembang	II.14
Gambar 2.12	Peta Daerah Rawan Longsor Kabupaten Rembang	II.15
Gambar 2.13	Peta Rawan Abrasi Kabupaten Rembang	II.16

DAFTAR TABEL

Tabel 2.1 Wilayah Administratif Menurut Kecamatan di Kabupaten Rembang Tahun 2019 ---------- II.1
Tabel 2.2 Luas Tanah Menurut Ketinggian dari Permukaan Laut di Kabupaten Rembang ---------- II.3
Tabel 2.3 Luas Tanah Menurut Kelerengan Lahan di Kabupaten Rembang (Ha) ---------- II.4
Tabel 2.4 Jumlah Penduduk Per Kecamatan Tahun 2019 ---------- II.16
Tabel 2.5 Jumlah Penduduk berdasarkan Kelompok Umur Rembang Tahun 2019 ---------- II.17
Tabel 2.6 Jumlah Penduduk Berdasarkan Pendidikan Tahun 2019 ---------- II.18
Tabel 2.7 Jumlah Penduduk Berdasarkan Mata Pencaharian Kab. Rembang Tahun 2019 ---------- II.18
Tabel 2.8 PDRB Atas Dasar Harga Konstan (ADHK) Menurut Lapangan Usaha di Kabupaten Rembang (Juta Rupiah) Tahun 2015–2019 --- II.20
Tabel 2.9 PDRB Atas Dasar Harga Berlaku Menurut Lapangan Usaha di Kabupaten Rembang Tahun 2015–2019 ---------- II.22
Tabel 2.10 Laju Pertumbuhan PDRB Atas Dasar Harga Konstan (ADHK) Menurut Lapangan Usaha di Kabupaten Rembang Tahun 2016 - 2019 (%) ---------- II.24
Tabel 2.11 PDRB Atas Dasar Harga Konstan Menurut Pengeluaran Tahun 2015-2019 ---------- II.26
Tabel 2.12 PDRB Atas Dasar Harga Berlaku Menurut Pengeluaran Tahun 2015-2019 ---------- II.26
Tabel 2.13 PDRB per kapita Kabupaten Rembang Tahun 2015-2019 ---------- II.28
Tabel 2.14 Perbandingan Indikator PDRB Perkapita Wilayah Eks-Karesidenan Pati Tahun 2019 ---------- II.29
Tabel 2.15 Indeks Gini Kabupaten Remabang Tahun 2015-2019-- ---------- II.29
Tabel 2.16 Perbandingan Penduduk Miskin Kabupaten Rembang dengan Provinsi Jawa Tengah dan Nasional Tahun 2015-2019---------- II.31
Tabel 2.17 Jumlah Tindak Pidana Menonjol (*Crime Index*) di Kabupaten Rembang Tahun 2015-2019 ---------- II.33
Tabel 2.18 Data IPM Kabupaten Rembang Dengan Kabupaten Eks Karesidenan Pati Jawa Tengah dan Nasional Tahun 2015-2019---- II.34
Tabel 2.19 Indikator Pembentuk IPM Kabupaten Rembang Tahun 2015-2019 ---------- II.35
Tabel 2.20 Perbandigan Indikator Pembentukan IPM Jawa dan Eks Karesidenan Pati Tahun 2019---------- II.35
Tabel 2.21 Indikator Makro Urusan Pendidikan Kabupaten Rembang Tahun 2015-2019 ---------- II.36
Tabel 2.22 Indikator Makro Urusan Kesehatan Kaupaten Rembang Tahun 2015-2019 ---------- II.37
Tabel 2.23 Tingkat Pengagguran Terbuka dan Tingkat Partisipasi Angkatan Kerja Kabupaten Rembang Tahun 2015-2019 ---------- II.38
Tabel 2.24 Jumlah Angkatan Kerja Kabupaten Rembang Tahun 2015-2019--- II.39
Tabel 2.25 Perkembangan Urusan Ketenagakerjaan di Kabupaten Rembang Tahun 2019 ---------- II.39

Tabel 2.26 Data Kelompok Kesenian Kabupaten Rembang Tahun 2019 -------- II.40
Tabel 2.27 Jumlah medali dan lapangan olahraga di Kabupaten Rembang Tahun 2016-2019 ---------- II.40
Tabel 2.28 Capaian Indikator SPM pada Urusan Pendidikan Tahun 2019------ II.41
Tabel 2.29 Kinerja Dearah Urusan Kesehatan Tahun 2015-2019 ---------- II.42
Tabel 2.30 Capaian Indikator SPM urusan Kesehatan Tahun 2019 ---------- II.43
Tabel 2.31 Perkembangan Kondisi Jalan dan Jembatan di Kabupaten Rembang Tahun 2015-2019---------- II.44
Tabel 2.32 Perkembangan Panjang Saluran Drainase di Kabupaten Rembang Tahun 2015–2019---------- II.44
Tabel 2.33 Perkembangan Jaringan Irigasi dan Pemenuhan Air Baku di Kabupaten Rembang Tahun 2015–2019 ---------- II.45
Tabel 2.34 Data Embung di Kabupaten Rembang 2015-2019 ---------- II.45
Tabel 2.35 Capaian Indikator SPM pada Urusan Pekerjaan Umum Tahun 2019---------- ---------- II.46
Tabel 2.36 Relisasi Kinerja Urusan Pekerjaan Umum dan Penataan Ruang---- II.46
Tabel 2.37 Realisasi Kinerja Urusan Perumahan Rakyat dan Kawasan Permukiman Tahun 2015-2019---------- ---------- II.47
Tabel 2.38 Data Rumah Tidak Layak Huni di Kabupaten Rembang Tahun 2016-2019 ---------- II.48
Tabel 2.39 Luas Pengurangan Kawasan Kumuh di Kabupaten Rembang Tahun 2015-2018 ---------- II.48
Tabel 2.40 Realisasi Kinerja Urusan Ketentraman, Ketertiban dan Perlindungan Masyarakat Tahun 2015-2019---------- II.49
Tabel 2.41 Target Capaian Kinerja (SPM) Urusan Ketentraman dan Ketertiban Umum Satuan Polisi Pamong Praja Kabupaten Rembang ---------- II.50
Tabel 2.42 Kinerja Daerah Urusan Sosial Tahun 2015-2019---------- II.50
Tabel 2.43 Realisasi Indikator Kinerja Urusan Tenaga Kerja Tahun 2015-2019 ---------- II.51
Tabel 2.44 Perkembangan Urusan Ketenagakerjaan di Kabupaten Rembang Tahun 2019---------- ---------- II.51
Tabel 2.45 UMK dan KHL Kabupaten Rembang Tahun 2015-2019 ---------- II.52
Tabel 2.46 Kinerja Daerah Urusan Pemberdayaan Perempuan dan Perlindungan Anak Tahun 2015-2019---------- II.52
Tabel 2.47 Capaian Kinerja Kabupaten Layak Anak Kabupaten Rembang ----- II.53
Tabel 2.48 Perkembangan Urusan Ketahanan Pangan di Kabupaten Rembang Tahun 2015-2019 ---------- II.53
Tabel 2.49 Realisasi Kinerja Urusan Pertanahan Tahun 2015-2019---------- II.54
Tabel 2.50 Jumlah Penanganan Persengketaan Tanah Tahun 2015-2020------ II.54
Tabel 2.51 Data Timbulan Sampah di Kabupaten Rembang Tahun 2015-2019- II.55
Tabel 2.52 Perbandingan Volume Sampah Terangkut dengan Total Timbulan Sampah di Kabupaten Rembang 2019 ---------- II.55
Tabel 2.53 Perkembangan Banyaknya Sarana Pengumpulan Sampah di Kabupaten Rembang Tahun 2015-2019 ---------- II.56
Tabel 2.54 Pengukuran Kualitas Udara di Kabupaten Rembang Tahun 2019---------- ---------- II.56
Tabel 2.55 Pengukuran Kualitas Air di Kabupaten Rembang Tahun 2019 ----- II.57
Tabel 2.56 Kondisi Tutupan Lahan di Kabupaten Rembang---------- II.57
Tabel 2.57 Perkembangan Urusan Kependudukan dan Pencatatan Sipil di Kabupaten Rembang Tahun 2015-2019--------- ---------- II.59

Tabel 2.58 Perkembangan Pelaksanaan Pemberdayaan Masyarakat dan Desa di Kabupaten Rembang Tahun 2016-2019 ---------- II.59
Tabel 2.59 Kinerja Daerah Urusan Pengendalian Penduduk dan Keluarga Berencana Tahun 2016-2019 ---------- II.60
Tabel 2.60 Perkembangan Pelaksanaan Perhubungan di Kabupaten Rembang Tahun 2015-2019 ---------- II.61
Tabel 2.61 Perkembangan Pelayanan Perhubungan di Kabupaten Rembang Tahun 2015-2019 ---------- II.63
Tabel 2.62 Perkembangan Fasilitas Perhubungan di Kabupaten Rembang Tahun 2015-2019 ---------- II.64
Tabel 2.63 Perkembangan Pelayanan Komunikasi dan Informasi di Kabupaten Rembang Tahun 2015-2019---------- II.64
Tabel 2.64 Perkembangan Pelayanan Koperasi dan UMKM di Kabupaten Rembang Tahun 2015-2019---------- II.65
Tabel 2.65 Perkembangan Penanaman Modal di Kabupaten Rembang Tahun 2015-2019 ---------- II.66
Tabel 2.66 Perkembangan Data Organisasi Kepemudaan di Kabupaten Rembang Tahun 2015-2019---------- II.66
Tabel 2.67 Perkembangan Jumlah Sarana dan Prasarana Olah Raga di Kabupaten Rembang Tahun 2015-2019--------- ---------- II.67
Tabel 2.68 Perkembangan Pelaksanaan Urusan Pemuda dan Olahraga di Kabupaten Rembang Tahun 2015-2019---- ---------- II.67
Tabel 2.69 Realisasi Kinerja Urusan Statistik Tahun 2015-2019---------- II.68
Tabel 2.70 Realisasi Kinerja Urusan Persandian Tahun 2015-2019 ---------- II.69
Tabel 2.71 Data Kelompok Kesenian Kabupaten Rembang Tahun 2019 -------- II.69
Tabel 2.72 Perkembangan Pelaksanaan Bidang Kebudayaan di Kabupaten Rembang Tahun 2015-2019---------- II.69
Tabel 2.73 Banyaknya Padepokan/Grup Tari di Kabupaten Rembang Tahun 2019---------- ---------- II.70
Tabel 2.74 Perkembangan Pelaksanaan Urusan Perpustakaan di Kabupaten Rembang Tahun 2015-2019---------- II.70
Tabel 2.75 Perkembangan Pelaksanaan Urusan Kearsipan di Kabupaten Rembang Tahun 2015-2019---------- II.71
Tabel 2.76 Perkembangan Pelaksanaan Urusan Kelautan dan Perikanan di Kabupaten Rembang Tahun 2015-2019---------- ---------- II.72
Tabel 2.77 Perkembangan Usaha Garam Rakyat di Kabupaten Rembang Tahun 2015-2019 ---------- II.73
Tabel 2.78 Perkembangan Urusan Pariwisata Kabupaten Rembang Tahun 2015-2019 ---------- II.73
Tabel 2.79 Perkembangan Komoditas Pertanian di Kabupaten Rembang Tahun 2015-2019---------- ---------- II.74
Tabel 2.80 Perkembangan Promosi Produk dan Pembinaan Pertanian di Kabupaten Rembang Tahun 2015-2019---------- ---------- II.75
Tabel 2.81 Perkembangan Sektor Perdagangan di Kabupaten Rembang Tahun 2015–2019---------- II.76
Tabel 2.82 Perkembangan Sektor Industri di Kabupaten Rembang Tahun 2015–2019---------- II.77
Tabel 2.83 Perkembangan Urusan Kepegawaian di Kabupaten Rembang Tahun 2015–2019---------- II.78
Tabel 2.84 Perkembangan Urusan Perencanaan Pembangunan Daerah

	di Kabupaten Rembang Tahun 2015–2019 ----------	II.79
Tabel 2.85	Realisasi Kinerja Fungsi Penunjang Keuangan Tahun 2015-2019 ----------	II.79
Tabel 2.86	Perkembangan Pelaksanaan Pengawasan oleh Inspektorat di Kabupaten Rembang Tahun 2015–2019- ----------	II.80
Tabel 2.87	Nilai SAKIP Kabupaten Rembang Tahun 2015-2019----------	II.80
Tabel 2.88	Indeks Kepuasan Masyarakat pada Unit Pelayanan Publik di Kabupaten Rembang Tahun 2015-2019------- ----------	II.81
Tabel 2.89	Perkembagan Pelaksanaan Urusan Sekretariat DPRD Kabupaten Rembang Tahun 2015-2019----------	II.81
Tabel 2.90	Pengeluaran Perkapita Disesuaikan di Kabupaten Rembang Tahun 2015-2019 ----------	II.82
Tabel 2.91	Perkembangan Cakupan Pelayanan Air Minum, Sanitasi dan Persampahan di Kabupaten Rembang Tahun 2015–2019----------	II.83
Tabel 2.92	Perkembangan Penanganan Jumlah Tindak Pidana di Kabupaten Rembang Tahun 2015-2019----------	II.83
Tabel 2.93	Jumlah Ijin dan Lama Proses Pengurusannya ----------	II.84
Tabel 2.94	Persandingan Program RPJMD Lama dan Perubahan RPJMD Kabupaten Rembang ----------	II.85
Tabel 2.95	Capaian Indikator Kinerja Tahun 2019----------	II.97
Tabel 2.96	Capaian Kinerja Penyelenggaraan Urusan Pendidikan-- ----------	II.103
Tabel 2.97	Capaian Kinerja Penyelenggaraan Urusan Kesehatan ----------	II.105
Tabel 2.98	Capaian Kinerja Penyelenggaraan Urusan Pekerjaan Umum Dan Penataan Ruang ----------	II.109
Tabel 2.99	Capaian Kinerja Penyelenggaraan Urusan Perumahan Rakyat dan Kawasan Permukiman----------	II.110
Tabel 2.100	Capaian Kinerja Penyelenggaraan Urusan Ketenteraman, Ketertiban Umum dan Perlindungan Masyarakat ----------	II.111
Tabel 2.101	Capaian Kinerja Penyelenggaraan Urusan Sosial ----------	II.113
Tabel 2.102	Capaian Kinerja Penyelenggaraan Urusan Tenaga Kerja ----------	II.115
Tabel 2.103	Capaian Kinerja Penyelenggaraan Urusan Pemberdayaan Perempuan dan Perlindungan Anak ----------	II.116
Tabel 2.104	Capaian Kinerja Penyelenggaraan Urusan Pangan----- ----------	II.118
Tabel 2.105	Capaian Kinerja Penyelenggaraan Urusan Pertanahan ----------	II.120
Tabel 2.106	Capaian Kinerja Penyelenggaraan Urusan Lingkungan Hidup ------	II.120
Tabel 2.107	Capaian Kinerja Penyelenggaraan Urusan Administrasi Kependudukan dan Pencatatan Sipil ---------- ----------	II.123
Tabel 2.108	Capaian Kinerja Penyelenggaraan Urusan Pemberdayaan Masyarakat dan Desa ----------	II.124
Tabel 2.109	Capaian Kinerja Penyelenggaraan Urusan Pengendalian Penduduk dan Keluarga Berencana ----------	II.125
Tabel 2.110	Capaian Kinerja Penyelenggaraan Urusan Perhubungan----------	II.127
Tabel 2.111	Capaian Kinerja Penyelenggaraan Urusan Komunikasi dan Informatika ----------	II.128
Tabel 2.112	Capaian Kinerja Penyelenggaraan Urusan Koperasi, Usaha Kecil, dan Menengah ----------	II.130
Tabel 2.113	Capaian Kinerja Penyelenggaraan Urusan Penanaman Modal ------	II.131
Tabel 2.114	Capaian Kinerja Penyelenggaraan Urusan Kepemudaan dan Olahraga ----------	II.132
Tabel 2.115	Capaian Kinerja Penyelenggaraan Urusan Statistik ----------	II.134

Tabel 2.116 Capaian Kinerja Penyelenggaraan Urusan Persandian ---------- II.134
Tabel 2.117 Capaian Kinerja Penyelenggaraan Urusan Kebudayaan ---------- II.135
Tabel 2.118 Capaian Kinerja Penyelenggaraan Urusan Perpustakaan ---------- II.136
Tabel 2.119 Capaian Kinerja Penyelenggaraan Urusan Kearsipan ---------- II.137
Tabel 2.120 Capaian Kinerja Penyelenggaraan Urusan Kelautan dan Perikanan---------- II.138
Tabel 2.121 Capaian Kinerja Penyelenggaraan Urusan Pariwisata ---------- II.139
Tabel 2.122 Capaian Kinerja Penyelenggaraan Urusan Pertanian ---------- II.140
Tabel 2.123 Capaian Kinerja Penyelenggaraan Urusan Perdagangan ---------- II.142
Tabel 2.124 Capaian Kinerja Penyelenggaraan Urusan Perindustrian ---------- II.143
Tabel 2.125 Capaian Kinerja Penyelenggaraan Urusan Transmigrasi ---------- II.144
Tabel 2.126 Capaian Kinerja Penyelenggaraan Fungsi Perencanaan Pembangunan ---------- II.145
Tabel 2.127 Capaian Kinerja Penyelenggaraan Fungsi Keuangan---------- II.147
Tabel 2.128 Capaian Kinerja Penyelenggaraan Fungsi Kepegawaian serta Pendidikan dan Pelatihan---------- II.148
Tabel 2.129 Capaian Kinerja Penyelenggaraan Fungsi Penunjang Urusan Pemerintahan ---------- II.148
Tabel 2.130 Capaian Kinerja Penyelenggaraan Fungsi Lainnya ---------- II.150
Tabel 2.131 Capaian Kinerja Penyelenggaraan Fungsi Lainnya ---------- II.151
Tabel 2.132 Program Invasi Puskesmas Kabupaten Rembang---------- II.160
Tabel 2.133 Data Siswa yang Mendapatkan Beasiswa dari Tahun 2019 sampai Tahun 2020 ---------- II.161
Tabel 2.134 Laporan Perkembangan Jumlah Pelaku Industri Rumahan Kabupaten Rembang Kondisi sampai dengan Tahun 2019 ---------- II.162
Tabel 2.135 Laporan Kamalia Merekah dan Instansi/Lembaga Pengasuh Lansia Terlantar Kabupaten Rembang Tahun 2019---------- II.163
Tabel 2.136 Laporan KKN (Kuliah Kerja Nyata) Tematik di Desa Prioritas Kemiskinan di Kabupaten Rembang Tahun 2019 ---------- II.164
Tabel 2.137 Daftar Inovasi Tata Kelola Pemerintahan di Kabupaten Rembang Tahun 2019 ---------- II.166
Tabel 2.138 Daftar Inovasi Pelayanan Publik Kabupaten Rembang Tahun 2019 ---------- II.166
Tabel 2.139 Jumlah Jaringan Kemitraan Perusahaan dan BUMDes di Kabupaten Rembang ---------- II.168
Tabel 3.1 Proyeksi Indikator Ekonomi Daerah Kabupaten Rembang Tahun 2021 ---------- III.1
Tabel 3.2 Realisasi dan Proyeksi Pendapatan, Belanja dan Pembiayaan Daerah Kabupaten Rembang Tahun 2016 – 2021---------- III.5
Tabel 3.3 Proyeksi Pendapatan, Belanja dan Pembiayaan Daerah Kabupaten Rembang Tahun 2021 Sesuai Perpres Nomor 12 Tahun 2019------- III.8
Tabel 3.4 Kapasitas Riil Kemampuan Keuangan Daerah Kabupaten Rembang Tahun 2021 ---------- III.9
Tabel 4.1 Tujuan dan Sasaran Pembangunan Daerah Kabupaten Rembang Tahun 2021 ---------- IV.3
Tabel 4.2 Penjabaran Tujuan dan Sasaran ke dalam Strategi Kebijakan Pembangunan ---------- IV.5
Tabel 4.3 Persandingan Fokus dan Prioritas Pembangunan Nasional, Provinsi Jawa Tengah dan Kabupaten Rembang Tahun 2021------- IV.11
Tabel 4.4 Persandingan Target Makro Sasaran Pembangunan Nasional 2021

	dengan Target Makro RKPD Kabupaten Rembang Tahun 2021 -----	IV.13
Tabel 4.5	Target Kinerja Utama (IKU) Kabupaten Rembang----------	IV.13
Tabel 4.6	Rencana Program Prioritas Pembangunan Daerah Kabupaten Rembang (IKU) Tahun 2021 ----------	IV.14
Tabel 4.7	Inovasi Kebijakan Pembangunan ----------	IV.22
Tabel 5.1	Matrik Persandingan Program Prioritas RKPD 2021 dengan Prioritas Nasional RKP 2021 ----------	V.1
Tabel 5.2	Rencana Program Prioritas Pembangunan Daerah Kabupaten Rembang (IKU) Tahun 2021 ----------	V.18
Tabel 5.3	Program dan Indikator Kinerja Perangkat Daerah Tahun 2021 -----	V.33
Tabel 5.4	Kerangka Pendapatan, Belanja dan Pembiayaan Daerah Kabupaten Rembang Tahun 2021 Sesuai Perpres Nomor 12 Tahun 2019 ------	V.54
Tabel 6.1	Penetapan Indikator Kinerja Utama (IKU) Kabupaten Rembang Tahun 2021 ----------	VI.1
Tabel 6.2	Penetapan Indikator Kinerja Daerah terhadap Capaian Kinerja Penyelenggaraan Urusan Pemerintahan Kabupaten Rembang Tahun 2021 ----------	VI.2

DAFTAR GRAFIK

Grafik 2.1 Perbandingan Laju Pertumbuhan Ekonomi (%) Kabupaten Rembang, Jawa Tengah dan Nasional Tahun 2015-2019 ---------- II.25

Grafik 2.2 Perbandingan Laju Pertumbuhan Ekonomi (%) Kabupaten Rembang, Jawa Tengah dan Nasional Tahun 2015 - 2019 ---------- II.25

Grafik 2.3 Laju Inflasi (%)Kabupaten Rembang, Provinsi Jawa Tengah dan Nasional Tahun 2015-2019 ---------- II.27

Grafik 2.4 Tingkat Inflasi Kabupaten Rembang dan Kabupaten Sekitar Wilayah Eks Karesidenan Pati Tahun 2015-2019(%)---------- II.28

Grafik 2.5 Perbandingan Perkembangan Indeks Gini Kabupaten Rembang dengan Provinsi Jawa Tengah dan Naional Tahun 2015-2019 ------ II.30

Grafik 2.6 Pebandingan Penduduk Miskin Kabupaten Rembang dengan Provinsi Jawa Tengah dan Nasional Tahun 2019---------- II.30

Grafik 2.7 Perbandingan Penduduk Miskin Kabupaten Rembang dengan Kabupaten Sekitar Tahun 2015-2019 ---------- II.31

Grafik 2.8 Indeks Kedalaman Kemiskinan (P1) (Indeks) Kabupaten Rembang Dengan Provinsi Jawa Tengah dan Nasional Tahun 2016-2019 ---- II.32

Grafik 2.9 Posisi Relatif Indeks Keparahan Kemiskinan (P2) (Indeks) Kabupaten Rembang dengan Provinsi Jawa Tengah dan Nasional Tahun 2016-2019---------- II.33

Grafik 2.10 Perbandingan Tingkat Pengangguran Terbuka Nasional, Provinsi Jawa Tengah, dan Kabupaten Rembang ---------- II.38

Grafik 2.11 Persentase Penduduk Menurut Tingkat Pendidikan di Kabupaten Rembang Tahun 2019---------- II.84

Grafik 3.1 Rasio Ruang Fiskal Kabupaten Rembang Tahun 2015-2019 (%) --- III.3

BAB I
PENDAHULUAN

1.1 LATAR BELAKANG

Pelaksanaan pembangunan daerah diawali dengan penyusunan rencana sebagai permulaan dari siklus perencanaan pembangunan. Daerah sesuai dengan kewenangannya menyusun rencana pembangunan daerah sebagai satu kesatuan dalam sistem perencanaan pembangunan nasional. Pemerintah daerah harus menyusun dan menetapkan Rencana Pembangunan Jangka Panjang Daerah (RPJPD) untuk pembangunan 20 tahun, Rencana Pembangunan Jangka Menengah Daerah (RPJMD) untuk pembangunan 5 (lima) tahun dan Rencana Kerja Pemerintah Daerah (RKPD) untuk pembangunan tahunan sesuai tahapan dan tatacara yang ditetapkan dalam peraturan perundang-undangan.

RKPD adalah dokumen perencanaan Pemerintah Daerah untuk periode satu tahun. Sebagai suatu dokumen resmi rencana daerah, RKPD mempunyai kedudukan strategis, yaitu menjembatani antara perencanaan strategis jangka menengah dengan perencanaan dan penganggaran tahunan. Dokumen RKPD secara umum mempunyai nilai penting, antara lain:

1. Merupakan instrumen pelaksanaan RPJMD;
2. Menjadi acuan penyusunan Rencana Kerja OPD, berupa program/kegiatan OPD dan/atau lintas OPD;
3. Mewujudkan keselarasan program dan sinkronisasi pencapaian sasaran RPJMD;
4. Menjadi landasan penyusunan KUA dan PPAS dalam rangka penyusunan RAPBD;
5. Menjadi bahan evaluasi rancangan Peraturan Daerah tentang APBD untuk memastikan APBD telah disusun berlandaskan RKPD.

Penyusunan RKPD Kabupaten Rembang Tahun 2021 ini berdasarkan Peraturan Menteri Dalam Negeri Nomor 86 Tahun 2017 dengan berpedoman pada RPJMD Kabupaten Rembang Tahun 2016-2021, mengacu RKPD Provinsi Jawa Tengah Tahun 2021 dan RKP Tahun 2021. Hal-hal yang menjadi perhatian dalam menyusun RKPD ini juga mempertimbangkan hasil evaluasi dan kinerja pembangunan yang dicapai sebelumnya, isu-isu strategis yang akan dihadapi pada tahun pelaksanaan RKPD serta sinergi antar sektor dan antar wilayah serta penjaringan aspirasi yang mengemuka sebagai hasil Musyawarah Perencanaan Pembangunan (Musrenbang) yang secara partisipatif dilakukan mulai dari Desa/Kelurahan hingga Kabupaten. Selain itu RKPD Kabupaten Rembang Tahun 2021 juga disusun dengan memperhatikan dinamika lingkungan yang terjadi berupa dampak sosial dan ekonomi dari Corona Virus Disease 2019 (Covid 19) yang oleh Organisasi Kesehatan Dunia (WHO) dinyatakan sebagai pendemi global. Sehingga kebijakan, strategi serta program dan kegiatan pembangunan Kabupaten Rembang tahun 2021 akan fokus pada pencapaian tujuan dan sasaran dengan tema "**Penguatan Kebersamaan Masyarakat dan Kondusivitas Daerah untuk Pemulihan Kehidupan Sosial Ekonomi Masyarakat Kabupaten Rembang**".

1.2 DASAR HUKUM PENYUSUNAN

RKPD Kabupaten Rembang Tahun 2021 disusun berdasarkan ketententuan pada peraturan perundang-undangan sebagai berikut:

1. Undang-Undang Nomor 25 Tahun 2004 tentang Sistem Perencanaan Pembangunan Nasional;
2. Undang-Undang Nomor 33 Tahun 2004 tentang Perimbangan Keuangan Antara Pemerintah Pusat dan Pemerintahan Daerah;

3. Undang-Undang Nomor 17 Tahun 2007 tentang Rencana Pembangunan Jangka Panjang Nasional Tahun 2005-2025;
4. Undang-Undang Nomor 26 Tahun 2007 tentang Penataan Ruang;
5. Undang-Undang Nomor 12 Tahun 2011 tentang Pembentukan Peraturan Perundang-undangan;
6. Undang-Undang Nomor 23 Tahun 2014 tentang Pemerintahan Daerah;
7. Undang-Undang Nomor 30 Tahun 2014 tentang Administrasi Pemerintahan;
8. Peraturan Pemerintah Nomor 58 Tahun 2005 tentang Pengelolaan Keuangan Daerah;
9. Peraturan Pemerintah Nomor 39 Tahun 2006 tentang Tata Cara Pengendalian dan Evaluasi Pelaksanaan Rencana Pembangunan;
10. Peratuan Pemerintah Nomor 6 Tahun 2008 tentang Pedoman Evaluasi Penyelenggaraan Pemerintah Daerah;
11. Peraturan Pemerintah Nomor 8 Tahun 2008 tentang Tahapan, Tata Cara Penyusunan Pengendalian dan Evaluasi Pelaksanaan Rencana Pembangunan Daerah;
12. Peraturan Pemerintah Nomor 26 Tahun 2008 tentang Rencana Tata Ruang Wilayah Nasional sebagaimana telah diubah dengan Peraturan Pemerintah Nomor 13 Tahun 2017 tentang Perubahan atas Peraturan Pemerintah Nomor 26 Tahun 2008 tentang Rencana Tata Ruang Wilayah Nasional;
13. Peraturan Pemerintah Nomor 18 Tahun 2016 tentang Perangkat Daerah;
14. Peraturan Pemerintah Nomor 2 Tahun 2018 tentang Standar Pelayanan Minimum;
15. Peraturan Pemerintah Nomor 12 Tahun 2019 tentang Pengelolaan Keuangan Daerah;
16. Peraturan Presiden Nomor 79 Tahun 2019 tentang Percepatan Pembangunan Ekonomi Kawasan Kendal - Semarang - Salatiga - Demak - Grobongan, Kawasan Purworejo - Wonosobo - Magelang - Temanggung, dan Kawasan Brebes - Tegal – Pemalang;
17. Peraturan Presiden Nomor 18 Tahun 2020 tentang Rencana Pembangunan Jangka Panjang Menengah Nasional Tahun 2020-2024;
18. Peraturan Daerah Provinsi Jawa Tengah Nomor 6 Tahun 2010 tentang Rencana Tata Ruang Wilayah Provinsi Jawa Tengah Tahun 2009-2018 sebagaimana telah diubah dengan Peraturan Daerah Nomor 20 Tahun 2019 tentang Perubahan atas Perda Nomor 6 Tahun 2010 tentang RTRW Provinsi Jawa Tengah Tahun 2009-2029;
19. Peraturan Daerah Provinsi Jawa Tengah Nomor 3 Tahun 2008 tentang RPJPD Provisi Jawa Tengah tahun 2005-2025;
20. Peraturan Daerah Provinsi Jawa Tengah Nomor 5 Tahun 2019 tentang RPJMD Provinsi Jawa Tengah tahun 2018-2023;
21. Peraturan Daerah Kabupaten Rembang Nomor 1 Tahun 2005 Tentang Rencana Pembangunan Jangka Panjang Daerah Kabupaten Rembang Tahun 2005 – 2025;
22. Peraturan Daerah Kabupaten Rembang Nomor 14 Tahun 2011 Tentang Rencana Tata Ruang Wilayah Kabupaten Rembang Tahun 2011 – 2031;
23. Peraturan Daerah Kabupaten Rembang Nomor 2 Tahun 2016 tentang Rencana Pembangunan Jangka Menengah Daerah Tahun 2016-2021 sebagaimana telah diubah dengan Peraturan Daerah Kabupaten Rembang Nomor 6 Tahun 2019 tentang Perubahan Atas Peraturan Daerah Kabupaten Rembang Nomor 2 Tahun 2016 tentang Rencana Pembangunan Jangka Menengah Daerah Tahun 2016-2021;
24. Peraturan Menteri Dalam Negeri Nomor 13 Tahun 2006 tentang Pedoman Pengelolaan Keuangan Daerah sebagaimana telah diubah beberapa kali terakhir dengan Peraturan Menteri Dalam Negeri Nomor

21 Tahun 2011 tentang Perubahan Kedua atas Peraturan Menteri Dalam Negeri Nomor 13 Tahun 2006 tentang Pedoman Pengelolaan Keuangan Daerah;

25. Peraturan Menteri Dalam Negeri Nomor 86 Tahun 2017 tentang Tata Cara Perencanaan, Pengendalian dan Evaluasi Pembangunan Daerah, Tata Cara Evaluasi Rancangan Peraturan Daerah tentang Rencana Pembangunan Jangka Panjang Daerah dan Rencana Pembangunan Jangka Menengah Daerah, serta Tata Cara Perubahan Rencana Pembangunan Jangka Panjang Daerah, Rencana Pembangunan Jangka Menengah Daerah dan Rencana Kerja Pemerintah Daerah;
26. Peraturan Menteri Dalam Negeri Nomor 10 Tahun 2018 tentang Review Dokumen Perencanaan Pembangunan dan Angaran Daerah Tahunan;
27. Peraturan Menteri Dalam Negeri Nomor 98 tahun 2018 tentang SIPD;
28. Peraturan Menteri Dalam Negeri Nomor 90 Tahun 2019 tentang Klasifikasi, Kodefikasi, dan Nomenklatur Perencanaan Pembangunan dan Keuangan Daerah.

1.3 HUBUNGAN ANTAR DOKUMEN

RKPD Tahun 2021 merupakan sub sistem dalam Sistem Perencanaan Pembangunan Nasional (SPPN). RKPD Kabupaten merupakan penjabaran dari RPJMD Kabupaten Rembang Tahun 2016 - 2021. RKPD Kabupaten Rembang Tahun 2021 mengacu pada RKP dan RKPD Provinsi Jawa Tengah Tahun 2021, serta program strategis nasional yang ditetapkan oleh Pemerintah Pusat. Secara spasial RKPD Tahun 2021 berpedoman pada RTRW Kabupaten Rembang Tahun 2011- 2031. RKPD merupakan pedoman Rencana Kerja (Renja) perangkat daerah dan penyusunan Rancangan APBD Kabupaten Rembang Tahun 2021.

Gambar 1.1
Alur Penyusunan RKPD

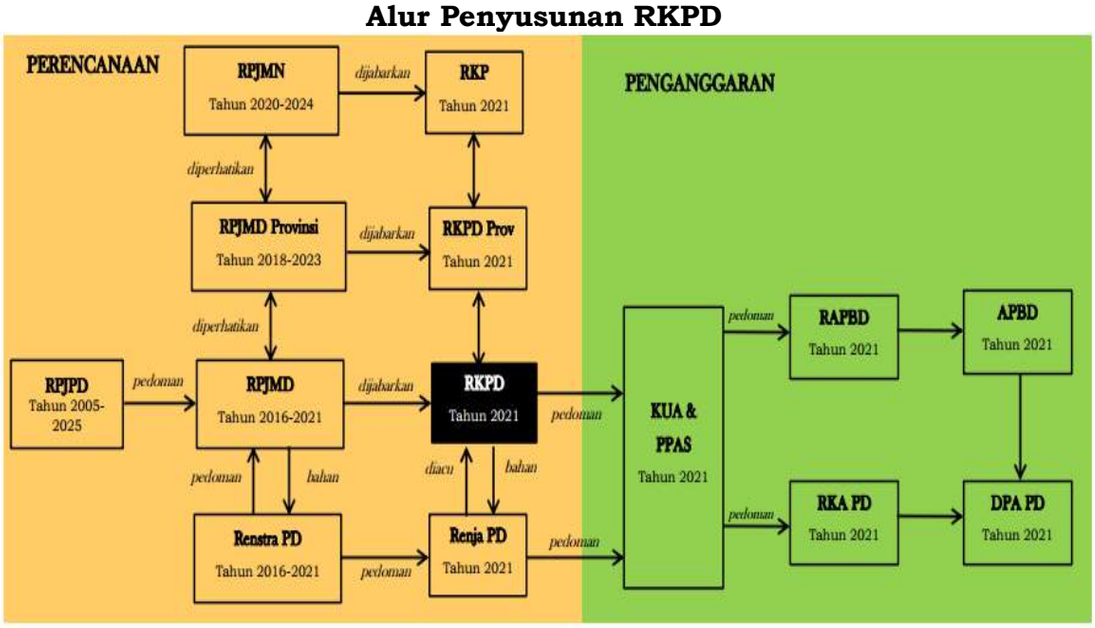

Sumber : UU Nomor 25 tentang Sistem Perencanaan Pembangunan Nasional dan UU Nomor 17 tentang Keuangan Negara

Penjelasan masing-masing dokumen perencanaan terkait diuraikan sebagai berikut.

1. **Rencana Pembangunan Jangka Menengah Daerah (RPJMD) Tahun 2016-2021**

   RKPD Kabupaten Rembang Tahun 2021 merupakan penjabaran Tahun ke-5 RPJMD Kabupaten Rembang Tahun 2016-2021.

2. **Rencana Kerja Pemerintah (RKP) Tahun 2021, Peraturan Menteri Dalam Negeri tentang Penyusunan RKPD dan Peraturan Menteri Dalam Negeri tentang Pedoman Penyusunan APBD**
   RKPD Kabupaten Rembang Tahun 2021 juga disusun dengan berpedoman pada RKP tahun 2021 serta memperhatikan Peraturan Menteri Dalam Negeri tentang Penyusunan RKPD tahun 2021, dan Peraturan Menteri Dalam Negeri tentang Pedoman Penyusunan Anggaran Pendapatan dan Belanja Daerah Tahun 2021. Dokumen tersebut diacu untuk mewujudkan sinergitas kebijakan pembangunan daerah Kabupaten Rembang dengan kebijakan pembangunan di tingkat nasional dan memastikan bahwa prioritas nasional Tahun 2021 sudah terintegrasi dalam RKPD.
3. **Rencana Kerja Pembangunan Daerah (RKPD) Provinsi Jawa Tengah Tahun 2021**
   Penyusunan RKPD Tahun 2021 memperhatikan dokumen RKPD Provinsi Jawa Tengah Tahun 2021 guna mewujudkan sinergitas kebijakan pembangunan Kabupaten Rembang dengan kebijakan pembangunan di tingkat provinsi, sehingga kebijakan pembangunan yang ditetapkan dalam RKPD Kabupaten Rembang tidak bertentangan dengan kebijakan pembangunan di tingkat provinsi.
4. **Rencana Strategis Perangkat Daerah (Renstra PD)**
   Renstra PD merupakan dokumen perencanaan Perangkat Daerah untuk kurun waktu lima tahun yang memuat program dan kegiatan pembangunan dalam rangka pelaksanaan urusan pemerintahan untuk mendukung pencapaian tujuan dan sasaran pembangunan daerah. Renstra PD menjadi pedoman bagi perangkat daerah dalam penyusunan Renja-PD Tahun 2021.
5. **Rencana Kerja Perangkat Daerah (Renja PD)**
   RKPD Tahun 2021 akan menjadi acuan bagi PD dalam menyusun dokumen Renja-PD Tahun 2021 sebagai rencana pembangunan tahunan di tingkat perangkat daerah sesuai dengan kedudukan, susunan organisasi, tugas fungsi dan tata perangkat daerah. Renja-PD Tahun 2021 merupakan penjabaran Tahun ke-5 Renstra-PD Tahun 2016-2021.
6. **RKPD kabupaten Rembang tahun 2021 menjadi acuan penyusunan APBD 2021**, setelah disepakati pemerintah daerah dan DPRD melalui nota kesepakatan KUA PPAS.

1.4 MAKSUD DAN TUJUAN

Maksud penyusunan Rancangan RKPD Kabupaten Rembang Tahun 2021 adalah sebagai pedoman perencanaan dan penganggaran pembangunan daerah pada Tahun 2021. Adapun tujuan penyusunan RKPD Kabupaten Rembang Tahun 2021 adalah sebagai berikut:

a. Memberikan landasan operasional bagi seluruh OPD di Lingkungan Pemerintah Kabupaten Rembang dalam menyusun Rencana Kerja Tahun 2021;
b. Tersediaanya dokumen perencanaan pembangunan tahun 2021 yang berpedoman pada dokumen RPJPD Kabupaten Rembang Tahun 2005-2025 dan RPJMD Tahun 2016-2021;

c. Tersediaanya acuan untuk penyusunan Kebijakan UMUM APBD (KUA) Kabupaten Rembang Tahun 2021 serta Prioritas dan Plafon Anggaran Sementara (PPAS) Kabupaten Rembang Tahun 2021;
d. Tersedianya acuan untuk penyusunan Rencana Anggaran Pendapatan dan Belanja Daerah (RAPBD) Tahun 2021;
e. Menjadi alat untuk menjamin keterkaitan perencanaan, penganggaran, pelaksanaan dan pengawasan pembangunan daerah; dan
f. Mewujudkan pencapaian sasaran pembangunan Kabupaten Rembang.

1.5 KAIDAH PELAKSANAAN

Penyusunan RKPD Kabupaten Rembang Tahun 2021 dilaksanakan melalui pendekatan:

1. *Top-down*, yaitu pendekatan yang memperhatikan program-program prioritas dan kebijakan pemerintah pusat dan daerah. Hal ini ditunjukan oleh konsistensi Penyusunan RKPD yang mengacu kepada tiga Dimensi Pembangunan yang tertulis dalam Rencana Kerja Pemerintah (RKP).
2. *Bottom-up*, yaitu pendekatan perencanaaan yang mengakodomasi kebutuhan-kebutuhan masyarakat yang disampaikan melalui Musrenbang Desa dan Kecamatan.
3. Teknokratik, yaitu pendekatan perencanaan yang mengedepankan pengetahuan, ilmu dan teknologi. Hal ini ditunjukkan oleh diakomodasinya saran dan pendapat dari Akademisi dan praktisi pembangunan.
4. Politik, yaitu pendekatan perencanaan yang mengakomodasi kepentingan-kepentingan politik dalam pelaksanaan pembangunan, yang ditunjukan diakomodasinya pokok-pokok pikiran Dewan Perwakilan Rakyat Daerah (DPRD) Kabupaten Rembang.
5. Partisipatif, yaitu pendekatan perencanaan yang mengakomodir hak masyarakat untuk terlibat dalam setiap proses tahapan perencanaan pembangunan Daerah dan bersifat inklusif terhadap kelompok masyarakat rentan termarginalkan, melalui jalur khusus komunikasi untuk mengakomodasi aspirasi kelompok masyarakat yang tidak memiliki akses dalam pengambilan kebijakan.
6. Sosio-kultural, yaitu pendekatan yang memperhatikan aspek budaya daerah di Kabupaten Rembang dan nilai-nilai kearifan lokal.
7. Kompetitif, yaitu pendekatan perencanaan yang dilaksanakan dengan metode seleksi proposal usulan program dan kegiatan dengan kriteria tertentu dan melalui beberapa tahapan seleksi.

Selain hal di atas, RKPD Kabupaten Rembang Tahun 2021 juga memperhatikan pemenuhan pendekatan substansi pada proses perencanaan, pelaksanaan, monitoring dan evaluasi, yaitu:

1. Kolaborasi Pemangku Kepentingan pembangunan melalui implementasi pendekatan Pentahelix – ABCGM (*Academic, Business, Community, Government, and Media*);
2. Kolaborasi Pendanaan Pembangunan dari APBN, APBD Provinsi, APBD Kabupaten, Dana Masyarakat/umat, dan CSR;
3. Penerapan *Dynamic Government* sebagai inovasi penyelenggaraan pemerintahan daerah;
4. Pendekatan Spasial melalui Wilayah Pengembangan;
5. Sinkronisasi Aplikasi dan Interkoneksi Data dalam Sistem Informasi Pembangunan Daerah.

Berdasarkan pendekatan perencanaan tersebut, maka proses penyusunan RKPD Kabupaten Rembang Tahun 2021 dilakukan melalui tahapan sebagai berikut:

1. Penyusunan dokumen Rancangan RKPD Tahun 2021 dengan berpedoman kepada sasaran-sasaran yang tertuang dalam dokumen

perencanaan yang ada baik dari Pemerintah Pusat, Pemerintah Daerah Provinsi Jawa Tengah dan Pemerintah Kabupaten Rembang.

2. Penyusunan Rancangan RKPD dilakukan melalui tahapan-tahapan mulai dari tahapan awal yang terdiri dari Musrenbang Desa/Kelurahan, Konsultasi Publik, Musrenbang Kecamatan, Rapat Koordinasi Pembangunan Daerah dan pembahasan dalam Forum Perangkat Daerah. Selanjutnya draft rancangan RKPD dibahas secara intensif melalui rangkaian Rapat Koordinasi Pembangunan, penelaahan pokok-pokok pikiran DPRD serta Musrenbang Kabupaten.
3. Penyusunan Rancangan Akhir RKPD Kabupaten Rembang Tahun 2021, melalui tahapan pembahasan Prioritas Pembangunan sampai dengan program dan kegiatan oleh Bappeda Kabupaten Rembang, Perangkat Daerah (*desk trilateral meeting*) pada rangkaian Musrenbang Kabupaten, dan memperhatikan pokok-pokok pikiran dari DPRD Kabupaten Rembang serta pendapat dari kalangan perguruan tinggi, dunia usaha dan komunitas.
4. Penyusunan dokumen RKPD Kabupaten Rembang Tahun 2021 yang berpijak kepada Rancangan Akhir RKPD Kabupaten Rembang Tahun 2021, hasil Pra Musrenbang Nasional dan Musrenbang Nasional, Pra Musrenbang Provinsi dan Musrenbang Provinsi, Musrenbang Kabupaten serta verifikasi akhir program dan kegiatan prioritas untuk kemudian diterbitkan dalam Peraturan Bupati tentang RKPD Kabupaten Rembang Tahun 2021.

Guna meningkatkan efektivitas dan pendayagunaan sumber daya secara optimal, dalam proses penyusunan RKPD Kabupaten Rembang Tahun 2021 didukung oleh sistem dan skema proses melalui pemanfaatan teknologi dan informasi, sebagai salah satu inovasi dalam perencanaan dan penganggaran yang berkualitas dan akuntabel, diantaranya melalui Sistem *e-Planning* dan pelaksanaan rangkaian Musrenbang, untuk fokus prioritas kegiatan yang disusun berdasarkan kontribusinya terhadap daya ungkit untuk mencapai hasil (*Money Follow Program).* Adapun alur penysunan RKPD Tahun 2021 adalah sebagai berikut.

Gambar 1.2
Proses Penyusunan RKPD tahun 2021

1.6 SISTEMATIKA DOKUMEN RKPD

RKPD Kabupaten Rembang Tahun 2021 disusun dengan sistematika sebagai berikut:

I. PENDAHULUAN

Memuat latar belakang, dasar hukum penyusunan, hubungan antar dokumen, maksud dan tujuan serta sistematika RKPD agar substansi pada bab-bab berikutnya dapat dipahami dengan baik.

II. GAMBARAN UMUM KONDISI DAERAH

Memuat gambaran umum kondisi daerah, hasil evaluasi RKPD tahun 2019, permasalahan pembangunan daerah serta inovasi pembangunan daerah.

III. KERANGKA EKONOMI DAERAH DAN KEUANGAN DAERAH

Memuat penjelasan tentang kondisi ekonomi tahun lalu dan perkiraan tahun berjalan, yang antara lain mencakup indikator pertumbuhan ekonomi daerah, sumber-sumber pendapatan dan kebijakan pemerintah daerah yang diperlukan dalam pembangunan perekonomian daerah meliputi pendapatan daerah, belanja daerah dan pembiayaan daerah.

IV. SASARAN DAN PRIORITAS PEMBANGUNAN DAERAH

Memuat perumusan prioritas dan sasaran pembangunan daerah berdasarkan hasil analisis terhadap hasil evaluasi pelaksanaan RKPD tahun lalu dan capaian kinerja yang direncanakan dalam RPJMD, identifikasi permasalahan ditingkat daerah dan nasional, rancangan kerangka ekonomi daerah beserta kerangka pendanaan.

V. RENCANA KERJA DAN PENDANAAN DAERAH

Memuat rencana program dan kegiatan prioritas daerah yang disusun berdasarkan evaluasi pembangunan tahunan, kedudukan tahun rencana (RKPD) dan capaian kinerja yang direncanakan dalam RPJMD. Rencana program dan kegiatan prioritas harus mewakili aspirasi dan kepentingan masyarakat.

VI. KINERJA PENYELENGGARAAN PEMERINTAHAN DAERAH

Memuat indikator kinerja penyelenggaraan pemerintahan daerah bertujuan untuk memberi panduan dalam pencapaian kinerja tahunan yang ditetapkan menjadi Indikator Kinerja Utama (IKU) maupun Indikator Kinerja Kunci (IKK) pada akhir tahun perencanaan.

VII. PENUTUP

BAB II
GAMBARAN UMUM KONDISI DAERAH

2.1. KONDISI UMUM DAERAH

Kabupaten Rembang merupakan salah satu kabupaten yang berada pada jalur Pantai Utara (Pantura) bagian paling ujung timur Jawa Tengah. Letak wilayah yang jauh dari ibu kota Jawa Tengah akan sangat mempengaruhi perkembangan daerahnya. Dalam beberapa tahun terakhir, Kabupaten Rembang mulai berbenah baik dari sisi pengembangan potensi daerah maupun dari infrastrukturnya. Akan tetapi perkembangannya masih perlu upaya lebih serius lagi, agar bisa mencapai hasil yang optimal. Adapun karakteristik wilayah sangat bervariasi yaitu meliputi daerah pantai, dataran rendah, dataran tinggi dan daerah pegunungan. Kondisi umum daerah Kabupaten Rembang dapat dilihat dari beberapa aspek mulai dari aspek geografi dan demografi, aspek kesejahteraan masyarakat, aspek pelayanan umum, hingga aspek daya saing daerah. Berikut merupakan gambaran dari beberapa aspek tersebut.

2.1.1. Aspek Geografi dan Demografi

Ulasan tentang aspek geografi dan demografi Kabupaten Rembang dilakukan untuk memperoleh gambaran mengenai karakteristik penduduk, potensi pengembangan wilayah dan kawasan rawan bencana. Sedangkan gambaran kondisi demografi, antara lain mencakup perubahan penduduk, komposisi dan populasi masyarakat secara keseluruhan atau kelompok dalam wilayah tertentu di Kabupaten Rembang.

2.1.1.1. Karakteristik Wilayah

a. Luas dan Batas Wilayah Administrasi

Kabupaten Rembang berbatasan dengan beberapa kabupaten lain di Provinsi Jawa Tengah dan Jawa Timur. Batas-batas wilayah Kabupaten Rembang adalah sebagai berikut:

Sebelah Utara : Laut Jawa
Sebelah Selatan : Kabupaten Blora
Sebelah Barat : Kabupaten Pati
Sebelah Timur : Kabupaten Tuban, Provinsi Jawa Timur

Luas wilayah Kabupaten Rembang 101.408 ha, secara administrasi terbagi menjadi 14 kecamatan, 287 desa dan 7 kelurahan. Kecamatan yang memiliki luas wilayah terbesar adalah Kecamatan Sale (10.715 ha) dan yang terkecil adalah Kecamatan Sluke (3.759 ha). Data wilayah administratif menurut kecamatan di Kabupaten Rembang Tahun 2019 dapat dilihat pada tabel sebagai berikut.

Tabel 2.1
Wilayah Administratif Menurut Kecamatan di Kabupaten Rembang Tahun 2019

No	Kecamatan	Banyaknya Kelurahan/Desa	Luas Wilayah	
			(ha)	(%) thd total
1	Sumber	18	7.673	7,57
2	Bulu	16	10.240	10,10
3	Gunem	16	8.020	7,91
4	Sale	15	10.715	10,57
5	Sarang	23	9.133	9,01
6	Sedan	21	7.964	7,85
7	Pamotan	23	8.156	8,04
8	Sulang	21	8.454	8,34
9	Kaliori	23	6.150	6,06
10	Rembang	34	5.881	5,80
11	Pancur	23	4.593	4,53

No	Kecamatan	Banyaknya Kelurahan/Desa	Luas Wilayah	
			(ha)	(%) thd total
12	Kragan	27	6.166	6,08
13	Sluke	14	3.759	3,71
14	Lasem	20	4.504	4,44
Jumlah		**294**	**101.408**	**100**

Sumber: Rembang Dalam Angka, 2019

Peta batas administrasi Kabupaten Rembang dapat dilihat pada Gambar berikut ini.

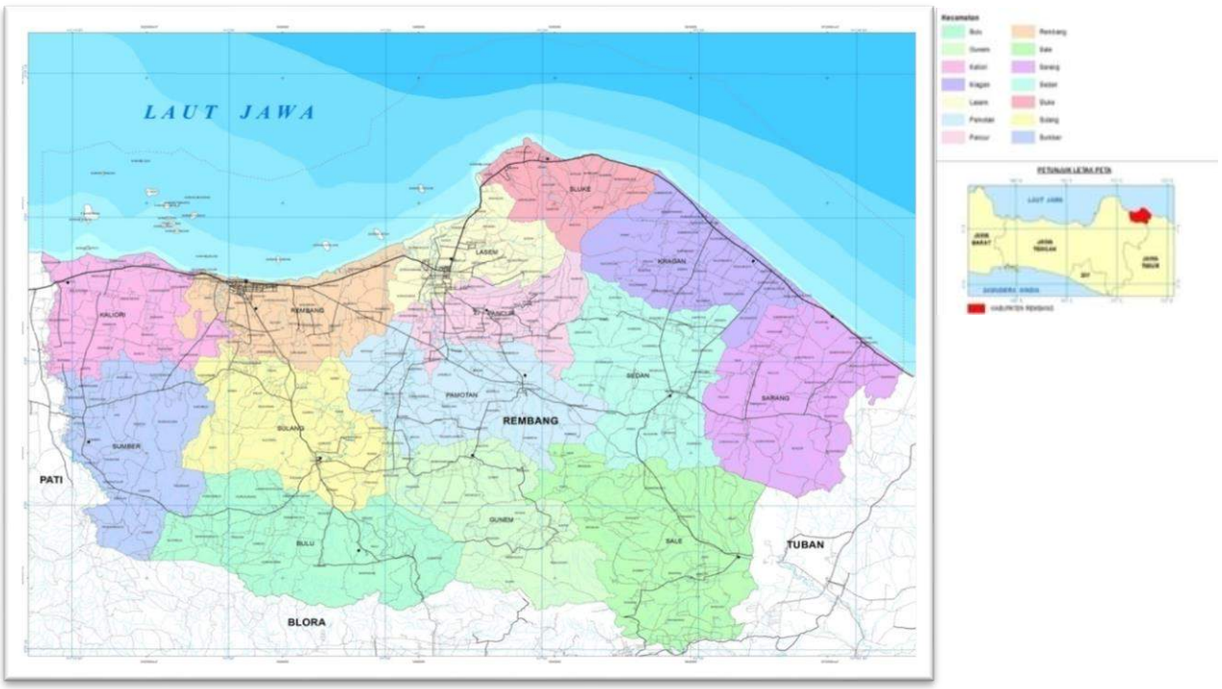

Sumber: RTRW Kabupaten Rembang Tahun 2011-2031

Gambar 2.1
Peta Batas Administrasi Kabupaten Rembang

b. Letak dan Kondisi Geografis

Secara astronomis, Kabupaten Rembang terbentang pada garis koordinat 111° 00'–111° 30' Bujur Timur dan 6° 30'–7° 6' Lintang Selatan dengan luas wilayah sebesar 101.408 ha yang dibatasi oleh Laut Jawa di sebelah utara dan Pegunungan Kendeng Utara di sebelah selatan.

Dalam sistem pengembangan wilayah Provinsi Jawa Tengah, RTRW Provinsi Jawa Tengah juga menetapkan Kabupaten Rembang sebagai Kawasan Banglor (Kawasan Rembang-Blora). Arah pengembangan wilayah Banglor difokuskan sebagai PKW dengan kawasan perkotaan Cepu sebagai simpul utama. Sedangkan wilayah PKL Banglor meliputi kawasan perkotaan Rembang, Lasem dan Blora. Sektor unggulan yang dapat dikembangkan adalah pertambangan minyak dan gas, pertambangan mineral, pariwisata, perhubungan, pertanian, yang ditunjang oleh kehutanan, perkebunan dan peternakan. Memperhatikan potensi dan keunggulan wilayah, serta memperhatikan arah pengembangan wilayah Jawa Tengah kedepan, maka ditetapkan arah kebijakan pembangunan untuk wilayah Banglor adalah "Pengembangan wilayah Banglor berbasis perindustrian dan *agroforestry* yang didukung pariwisata terpadu dengan berlandaskan prinsip pembangunan berkelanjutan". Posisi wilayah ini sangat strategis untuk mendukung pengembangan wilayah timur Jawa Tengah.

c. Topografi

Secara topografis, Kabupaten Rembang memiliki karakteristik wilayah yang bervariasi meliputi daerah pantai, dataran rendah, dataran tinggi dan daerah pegunungan. Wilayah Kabupaten Rembang 11,81% terletak pada ketinggian 0–7 meter dpl, ketinggian 8 -100 m dpl sebesar 56,83%, ketinggian 101- 500 m dpl sebesar 28,29% dan ketinggian lebih dari 500 meter dpl sebesar 3,07%.

Tabel 2.2
Luas Tanah Menurut Ketinggian dari Permukaan Laut di Kabupaten Rembang

No.	Kecamatan	0-7 m	8-100 m	101-500 m	> 500 m	Jumlah
1	Sumber	-	7.443	230	-	7.673
2	Bulu	-	3.768	6.472	-	10.240
3	Gunem	-	2.813	5.207	-	8.020
4	Sale	-	727	9.987	-	10.714
5	Sarang	4.040	5.093	-	-	9.133
6	Sedan	-	4.197	1.112	2.655	7.964
7	Pamotan	-	7.448	708	-	8.156
8	Sulang	-	8.263	191	-	8.454
9	Kaliori	2.592	3.558	-	-	6.150
10	Rembang	2.225	3.656	-	-	5.881
11	Pancur	-	3.274	1.010	310	4.594
12	Kragan	1.657	3.224	1.260	25	6.166
13	Sluke	206	2.144	1.324	85	3.759
14	Lasem	1.253	2.027	1.187	37	4.504
Jumlah		**11.973**	**57.635**	**28.688**	**3.112**	**101.408**

Sumber: Rembang Dalam Angka, 2019

Berdasarkan tingkat kemiringan, Kabupaten Rembang mempunyai kemiringan yang beragam, dibagi dalam 4 jenis kelerengan, yaitu :

- Lereng I (0-2%) seluas 46.367 Ha. Hampir semua kecamatan ada, akan tetapi yang terbanyak terdapat di Kecamatan Kaliori seluas 6.150 Ha, Kecamatan Rembang seluas 5.881 Ha, dan Kecamatan Sulang seluas 5.663 Ha, Kecamatan Pamotan seluas 5.226. Kelerengan I lahan banyak dimanfaatkan untuk pemukiman, bangunan, kawasan industri, tambak, usaha perikanan, dan persawahan, jalan serta infrastruktur lainnya.
- Lereng II (3-15%) seluas 36.347 Ha, kecamatan Kaliori dan Rembang tidak memiliki kemiringan ini, yang luas adalah di kecamatan Sale, Kecamatan Gunem, Kecamatan Sumber, Kecamatan Bulu, kecamatan sarang dan Kecamatan Sedan. Wilayah ini banyak digunakan pemukiman, bangunan, persawahan, perkebunan, maupun tanaman kehutanan serta jalan dan bangunan infrastruktur lain.
- Lereng III (16-40%) seluas 13.970 Ha, kecamatan Kaliori dan Rembang tidak memiliki kemiringan ini, yang luas adalah di kecamatan Bulu, Kecamatan Sale, kecamatan Gunem, kecamatan Pancur, dan kecamatan Sedan. Wilayah ini banyak digunakan pemukiman, bangunan lain, pertanian baik semusim maupun perkebunan, dan pertambangan.
- Lereng IV (> 40%) seluas 4.724 Ha, kecamatan yang tidak memiliki kemiringan ini adalah kecamatan Pamotan, Kecamatan Sulang, kecamatan Kaliori, kecamatan Rembang, yang luas adalah di kecamatan Pancur, kecamatan Kragan, kecamatan Gunem, kecamatan Sluke, dan kecamatan Lasem. Wilayah ini banyak digunkan usaha pertambangan, perkebunan/kehutanan dan jalan serta infrastruktur lainnya.

  Berikut luas tanah menurut kemiringan tanah di Kabupaten Rembang.

Tabel 2.3
Luas Tanah Menurut Kelerengan Lahan di Kabupaten Rembang (Ha)

No	Kecamatan	Tipe Kelerangan Lahan				Jumlah
		0-2 %	3-15 %	16-40 %	> 40 %	
1	Sumber	3.168	4.454	51	0	7.673
2	Bulu	1.054	4.906	3.998	282	10.240
3	Gunem	417	5.310	1.609	684	8.020
4	Sale	2.343	6.200	1.946	225	10.714
5	Sarang	4.940	3.819	374	0	9.133
6	Sedan	2.843	3.012	1.382	727	7.964
7	Pamotan	5.226	2.771	159	0	8.156
8	Sulang	5.663	2.730	61	0	8.454
9	Kaliori	6.150	0	0	0	6.150
10	Rembang	5.881	0	0	0	5.881
11	Pancur	1.692	730	1.369	803	4.594
12	Kragan	3.429	1.266	702	769	6.166
13	Sluke	1.014	683	1.445	617	3.759
14	Lasem	2.547	466	874	617	4.504
Jumlah		**46.367**	**36.347**	**13.970**	**4.724**	**101.408**

Sumber: Rembang Dalam Angka, 2019

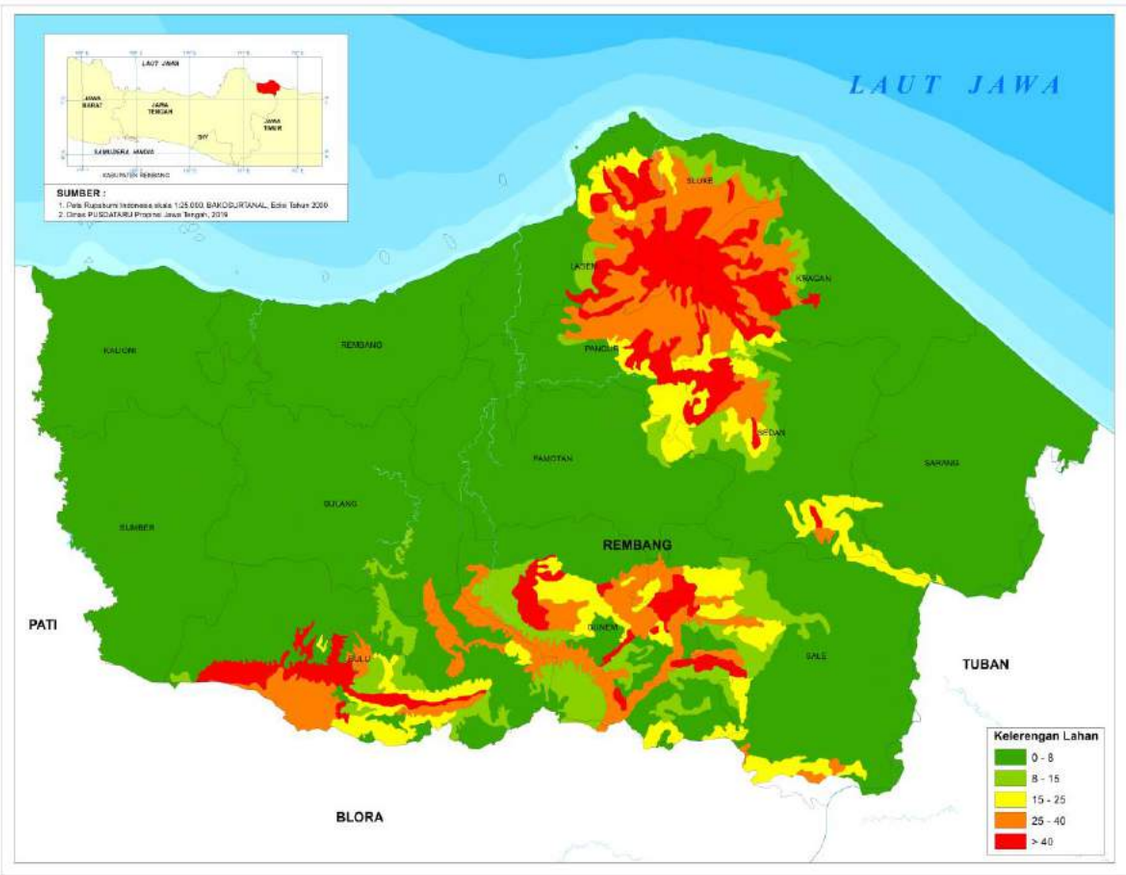

Sumber: Bappeda, 2019

Gambar 2.2
Peta Kelerengan Lahan Kabupaten Rembang

d. Jenis Tanah

Secara menyeluruh wilayah Kabupaten Rembang merupakan daerah pertanian yang relatif subur, kecuali di daerah pegunungan yang terdapat di sebelah timur bagian selatan wilayah Kabupaten Rembang, dapat dijelaskan dari jenis tanah yang terdapat di wilayah Kabupaten Rembang antara lain:

Alluvial, Regosol, Grumosol, Mediteran Merah Kuning, dan *Andosol.* Sebaran jenis tanah di Kabupaten Rembang sebagaimana berikut.

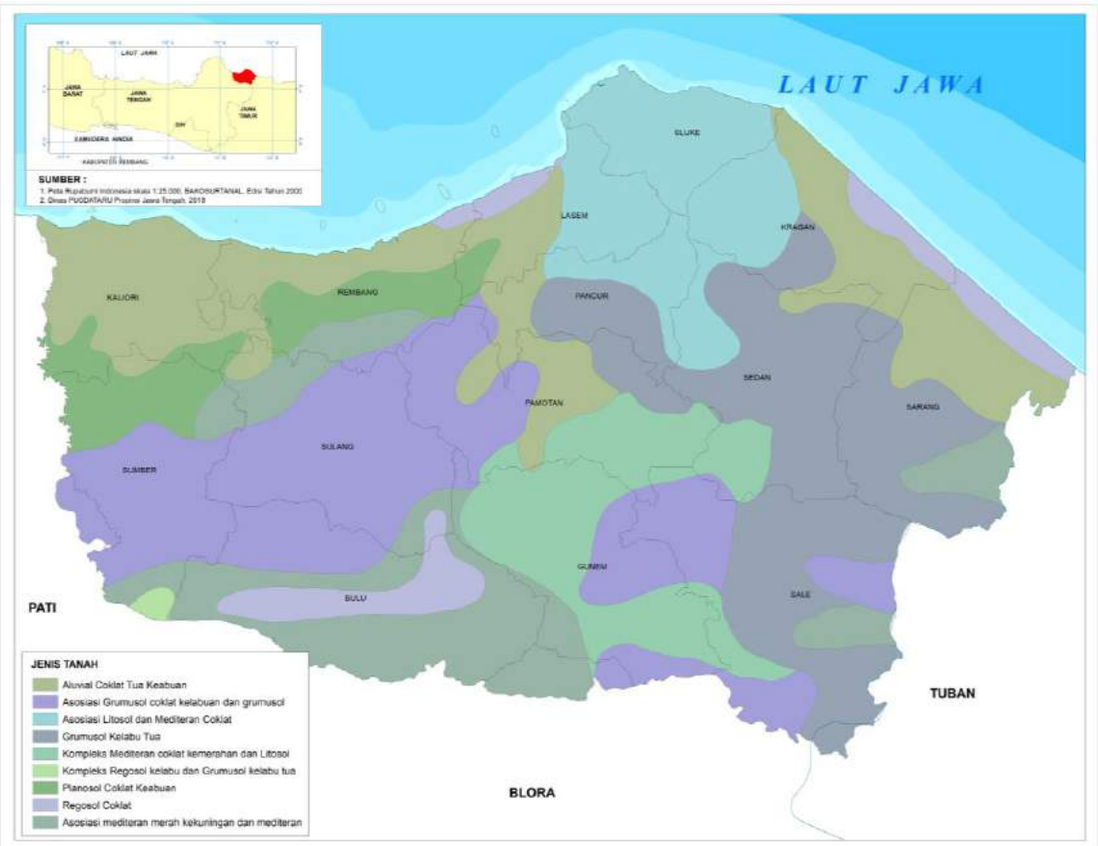

Sumber: Bappeda, 2019

Gambar 2.3
Peta Jenis Tanah Kabupaten Rembang

e. Geologi

Berdasarkan Peta Geologi Lembar Rembang (Kadar dan Sudijono, 1994), secara regional Kabupaten Rembang mempunyai urutan stratigrasi meliputi: Formasi Tawun (Tmt), Formasi Ngrayong (Tmn), Formasi Bulu (Tmb), Formasi Wonocolo (Tmw), Formasi Ledok (Tml), Formasi Mundu (Tmpm), Anggota Selorejo Formasi Lidah (QTps), Formasi Lidah (QTpl) dan Formasi Paciran (QTpp). Sebaran struktur geologi Kabupaten Rembang sebagaimana peta dibawah ini.

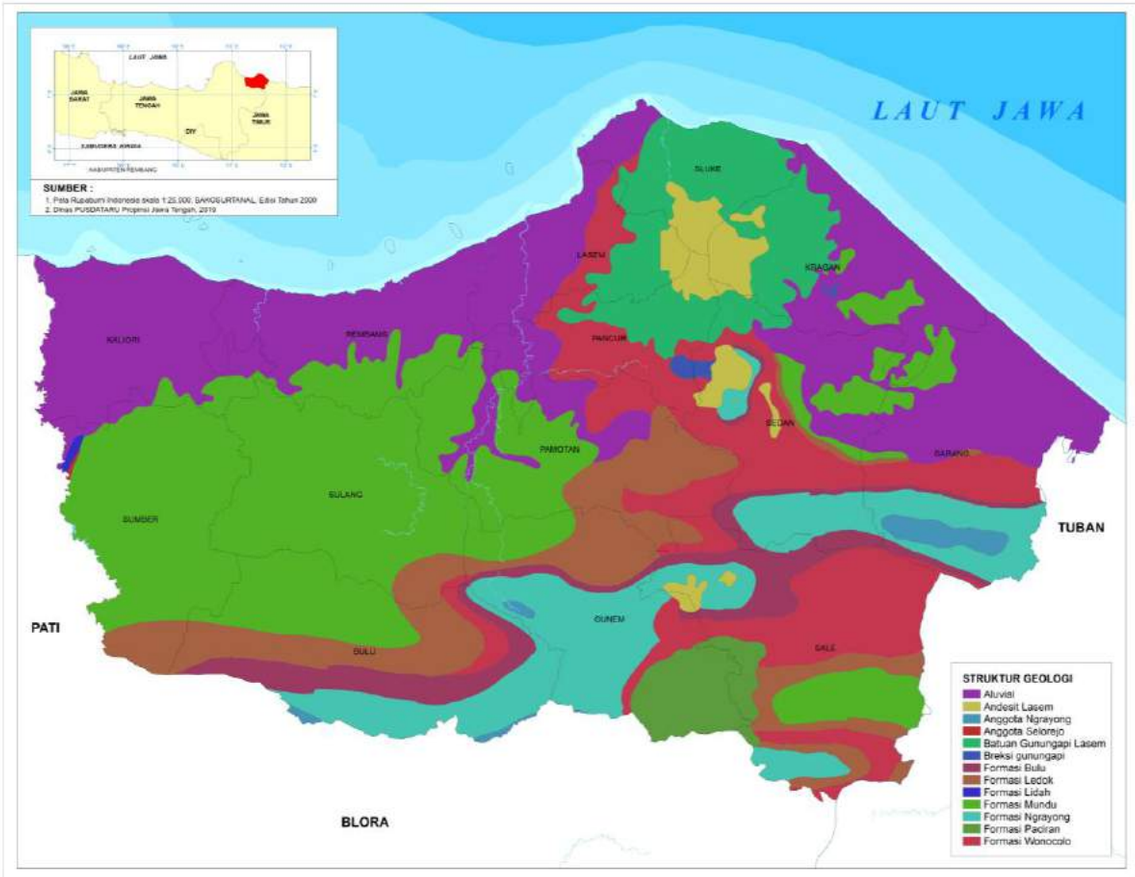

Sumber: Bappeda, 2019

Gambar 2.4.
Peta Struktur Geologi Kabupaten Rembang

Melihat komposisi struktur geologinya, Kabupaten Rembang memiliki endapan/deposit bahan tambang antara lain: batu kapur, batu bara muda, Clay, Dolomit, Tras, Pasir Kwarsa, Fosfat dan sebagainya yang jumlahnya berkisar 8% dari luas wilayah Kabupaten Rembang yang menjadi potensi daerah di bidang pertambangan dan bahan galian.

f. Hidrologi

Keadaan hidrologi pada Kabupaten Rembang dipengaruhi oleh sumber air yang berasal dari permukaan (*surface water*) dan air tanah. Air permukaan di Kabupaten Rembang sangat bergantung pada curah hujan yang ditampung dalam sungai dan embung-embung buatan. Dalam upaya meningkatakan volume air permukaan maka dengan mengurangi run off air dari hulu ke hilir. Kabupaten Rembang termasuk dalam dua wilayah sungai yaitu Bengawan Solo dan Jratun Seluna. Wilayah sungai Bengawan Solo hanya mencakup sebagian kecil wilayah di Kabupaten Rembang di sekitar Kecamatan Sale. Sebagian besar wilayah di Kabupaten Rembang termasuk dalam wilayah sungai Jratun Seluna.

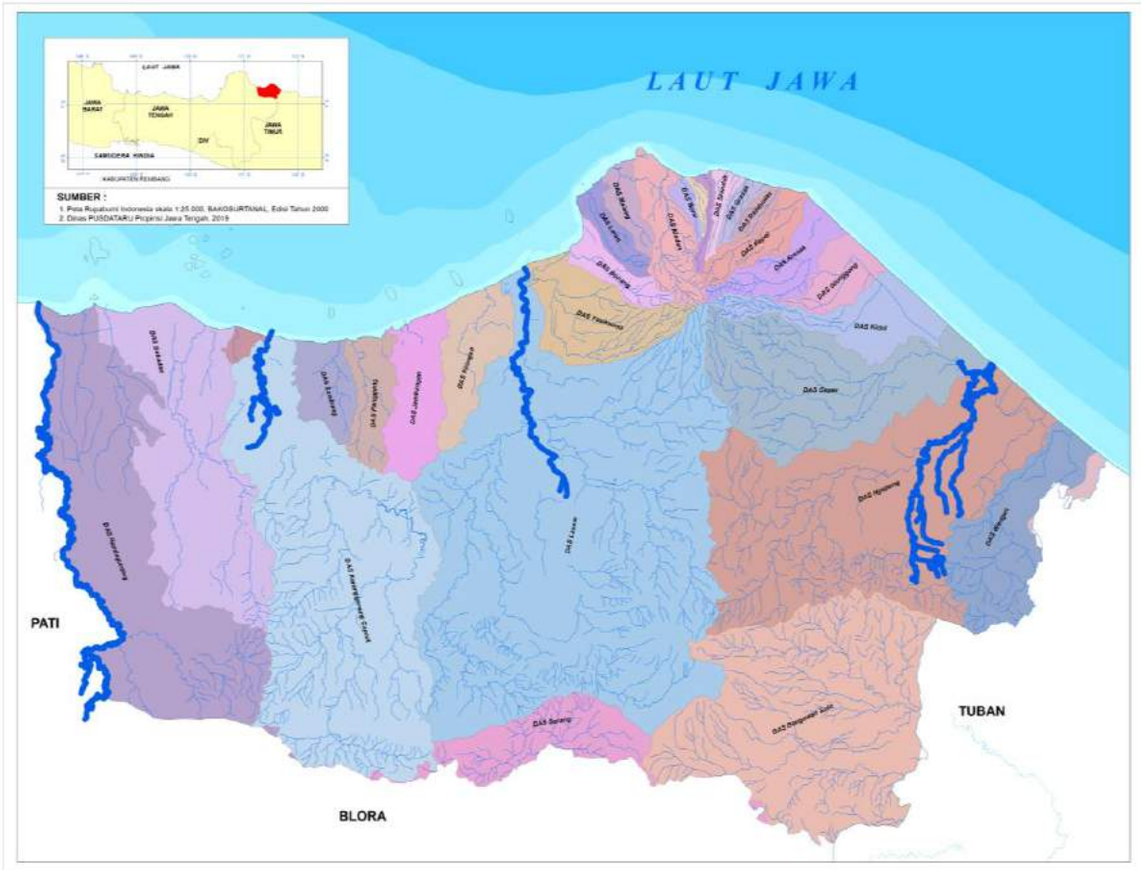

Sumber: Bappeda, 2019

Gambar 2.5.
Peta Daerah Aliran Sungai Kabupaten Rembang

Sedangkan akuifer (lapisan bawah tanah yang mengandung air dan mampu mengalirkan air tanah) yang ada di Kabupaten Rembang meliputi akuifer dangkal, akuifer produktivitas tinggi, akuifer produktivitas sedang, akuifer produktivitas kecil, akuifer produktivitas setempat dan daerah air tanah langka.

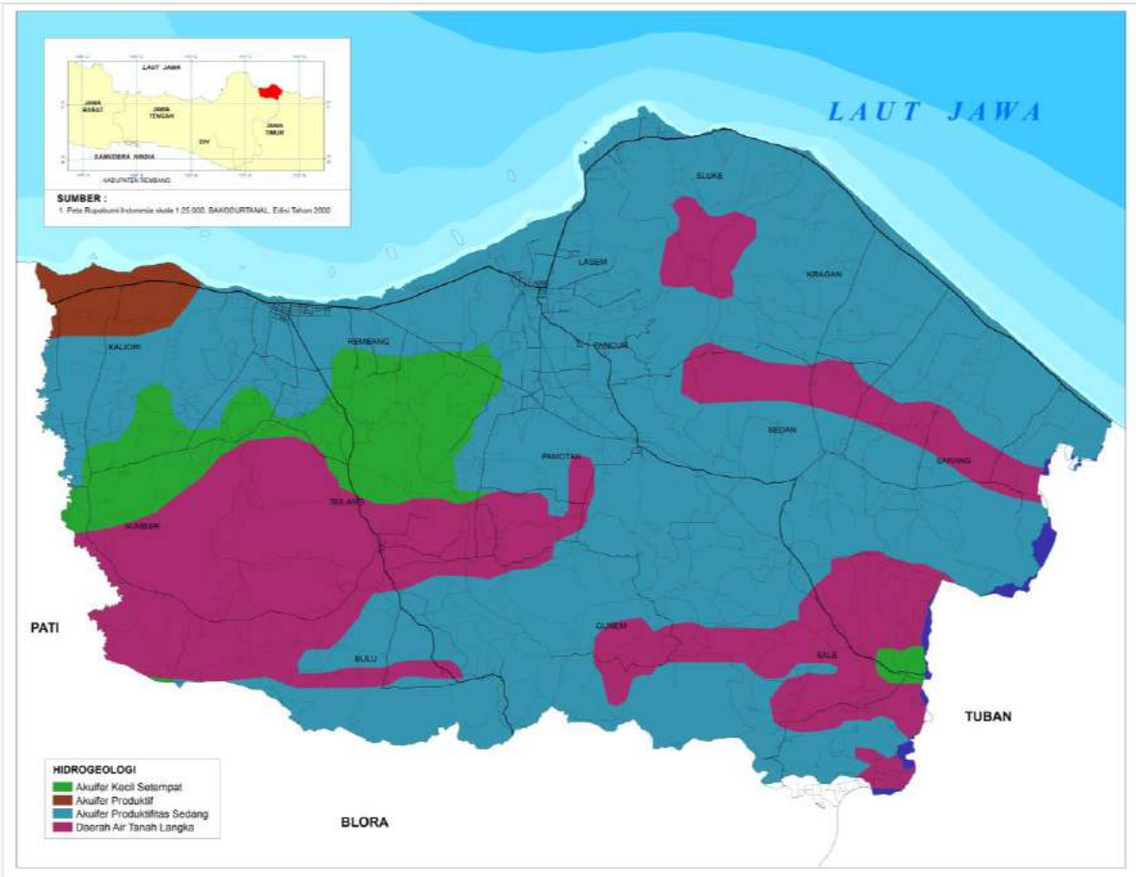

Sumber: Bappeda, 2019

Gambar 2.6.
Peta Hidrogeologi Kabupaten Rembang

Berdasarkan kondisi hidrogeologi tersebut, Kabupaten Rembang mempunyai tiga Cekungan Air Tanah (CAT) yaitu CAT Lasem, CAT Pati-Rembang dan CAT Watuputih. Cekungan air tanah tersebut mendukung cadangan air baku di Kabupaten Rembang namun penggunaan air tanah harus dilakukan secara bijak dengan mempertimbangkan kelestarian akuifer air tanah. Lokasi cekungan air tanah di Kabupaten Rembang dapat dilihat pada peta berikut.

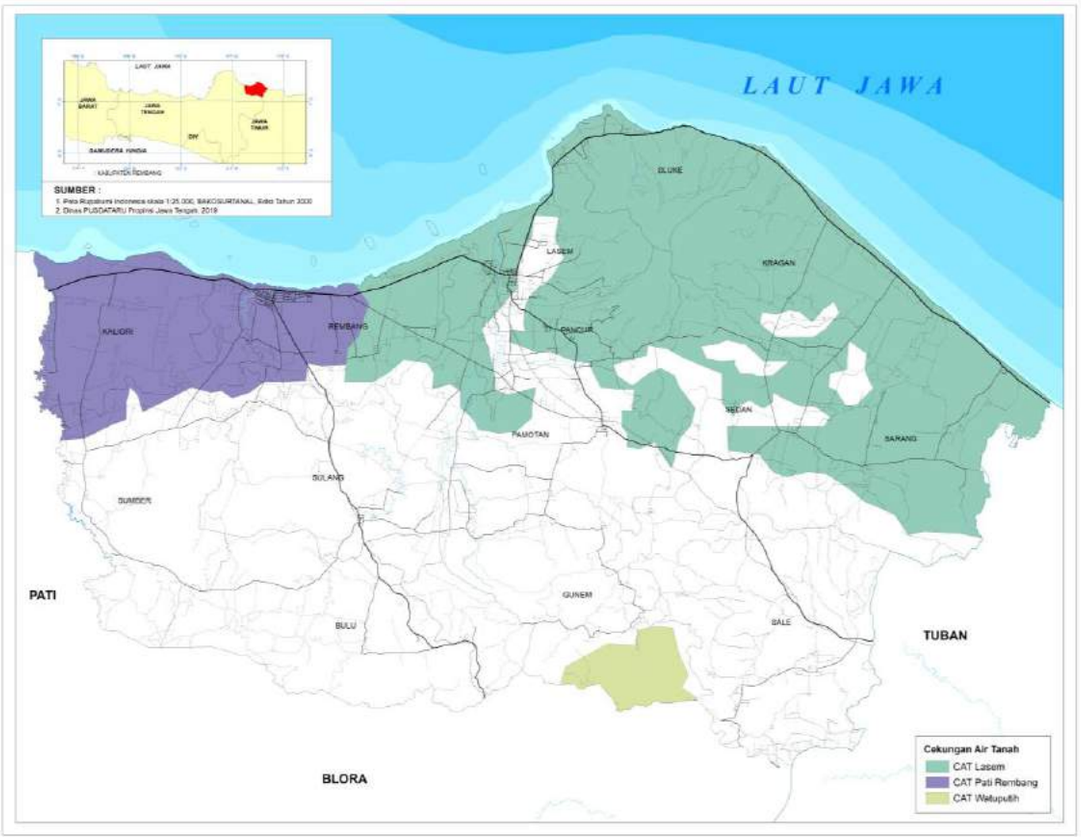

Sumber: Bappeda, 2019

Gambar 2.7.
Peta Cekungan Air Tanah Kabupaten Rembang

g. Klimatologi

Jenis iklim di Kabupaten Rembang adalah iklim tropis, dengan suhu terendah sebesar 22°C, sedangkan suhu maksimum dapat mencapai 34°C, sehingga suhu rata-rata di Kabupaten Rembang 27-34°C. Adapun curah hujan rata–rata 550,57 mm per tahun dimana curah hujan tertinggi terjadi bulan Februari Tahun 2019 yaitu sebanyak 115,6 mm/bulan dan curah hujan terendah terjadi bulan Agustus 0.19 mm/bulan. Selengkapnya data curah hujan di Kabupaten Rembang tahun 2019, sebagaimana peta berikut.

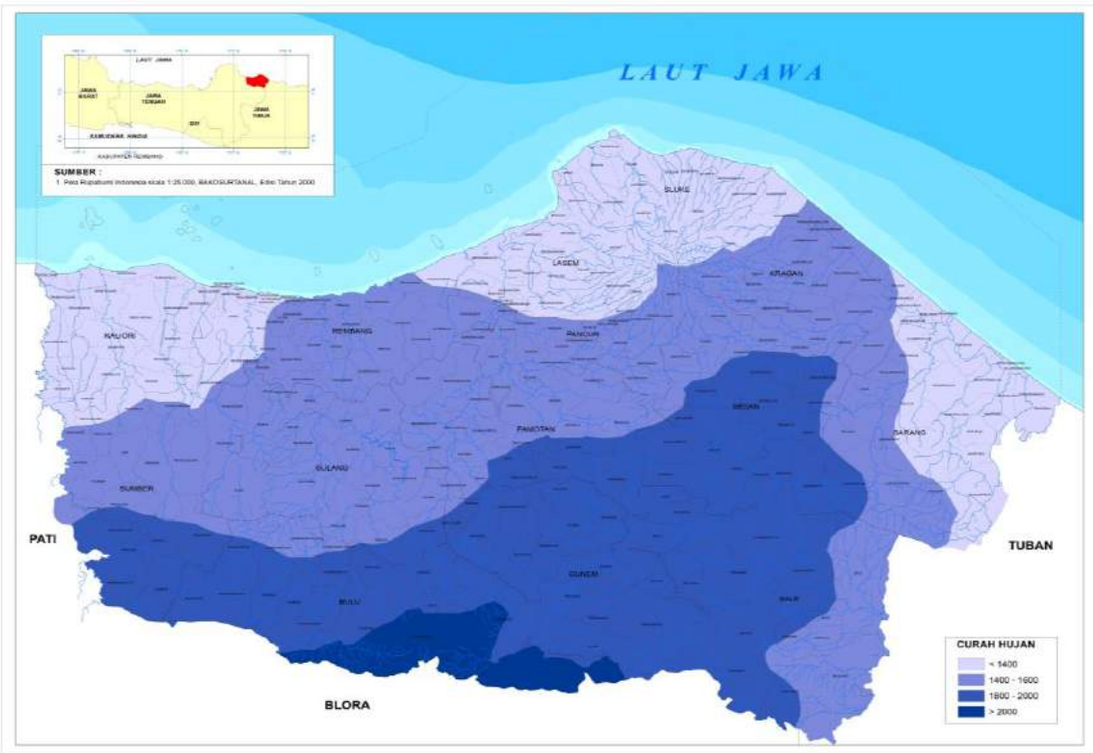

Sumber: RTRW Kabupaten Rembang Tahun 2011-2031

Gambar 2.8
Peta Curah Hujan Kabupaten Rembang

h. Penggunaan Lahan

Penggunaan lahan di Kabupaten Rembang di dominasi kawasan budidaya seluas 96,73% dan 3,27% kawasan lindung. Kawasan Lindung di Kabupaten Rembang meliputi kawasan hutan lindung, kawasan lindung setempat dan kawasan suaka alam. Selengkapnya penggunaan lahan di Kabupaten Rembang dapat dilihat pada gambar berikut ini.

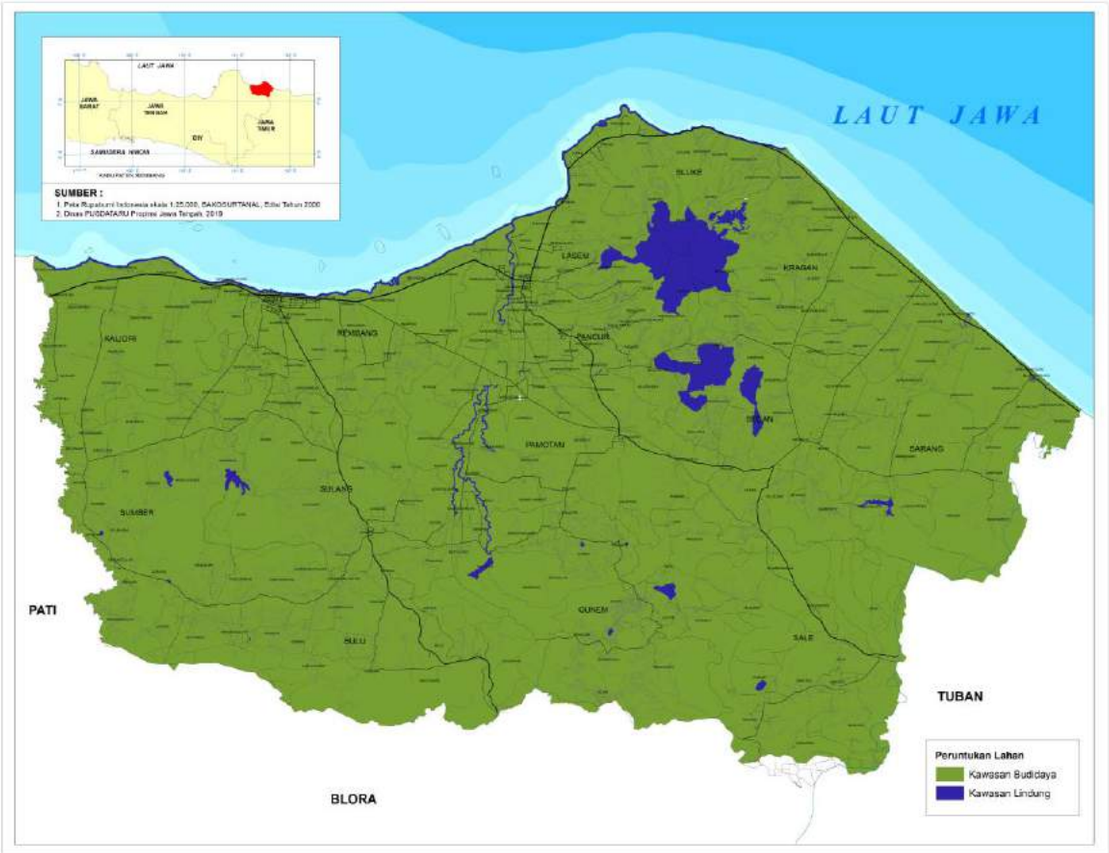

Sumber: RTRW Kabupaten Rembang Tahun 2011-2031

Gambar 2.9
Peta Penggunaan Lahan Kabupaten Rembang

2.1.1.2. Potensi Pengembangan Wilayah

Secara umum Kabupaten Rembang terbagi menjadi 3 karakteristik yaitu wilayah pesisir di sebelah Utara, wilayah pegunungan di sebelah Selatan dan dataran rendah di bagian tengah. Penggunaan lahan di Kabupaten Rembang diarahkan sesuai dengan karakteristik wilayah dengan fokus sebagai berikut :

- Bagian utara difokuskan untuk pengembangan kawasan perikanan, permukiman, industri dan sebagian kecil pertanian.
- Bagian tengah dikembangkan kawasan pertanian, industri berbasis pertanian, permukiman dan perkebunan.
- Bagian selatan berupa kawasan hutan, pertanian, kawasan pertambangan dan industri berbasis pertanian dan pertambangan.

Sejalan dengan pengembangan wilayah tersebut, tujuan penataan ruang Kabupaten Rembang pada Tahun 2011-2031 untuk mewujudkan kawasan pantai unggulan yang didukung pengembangan sektor kelautan dan perikanan, pertanian, pertambangan dan industri dalam keterpaduan pembangunan wilayah utara dan selatan serta antar sektor yang berwawasan lingkungan.

a. Kawasan Budidaya

Berdasarkan pasal 21 Perda Nomor 14 Tahun 2011 tentang Rencana Tata Ruang Wilayah (RTRW) Kabupaten Rembang Tahun 2011-2031 terbagi menjadi kawasan peruntukan hutan produksi, kawasan peruntukan hutan rakyat, kawasan peruntukan pertanian, kawasan peruntukan perikanan, kawasan peruntukan pertambangan, kawasan peruntukan industri, kawasan peruntukan pariwisata, kawasan peruntukan permukiman, kawasan pesisir dan pulau-pulau kecil; dan kawasan peruntukan budidaya lainnya. Selengkapnya pengembangan kawasan budidaya di Kabupaten Rembang sebagai berkut.

- Kawasan peruntukan hutan produksi

Kawasan hutan produksi terdiri dari hutan produksi terbatas seluas kurang lebih 1.801 Ha dan hutan produksi tetap seluas kurang lebih 19.656 Ha. Kawasan hutan produksi terbatas berlokasi di Kecamatan Gunem dan Kecamatan Sale. Sementara itu kawasan hutan produksi tetap berlokasi di Kecamatan Kaliori, Kecamatan Rembang, Kecamatan Lasem, Kecamatan Sumber, Kecamatan Sulang, Kecamatan Bulu, Kecamatan Sedan, Kecamatan Pamotan dan Kecamatan Sarang. Pengelolaan kawasan hutan produksi ini terbagi dalam dua KPH yaitu KPH Mantingan dan KPH Kebonharjo.

- Kawasan peruntukan hutan rakyat

Kawasan hutan rakyat di Kabupaten Rembang seluas kurang lebih 8.837 Ha yang berlokasi di Kecamatan Sumber, Kecamatan Sulang, Kecamatan Bulu, Kecamatan Gunem, Kecamatan Sale, Kecamatan Sedan, Kecamatan Sarang, Kecamatan Kragan, Kecamatan Lasem, Kecamatan Pancur, Kecamatan Sluke dan Kecamatan Pamotan.

- Kawasan peruntukan pertanian

Kawasan pertanian terbagi menjadi dua yaitu lahan basah seluas kurang lebih 29.702 Ha dan lahan kering seluas kurang lebih 39.814 Ha yang tersebar di semua kecamatan di Kabupaten Rembang.

- Kawasan peruntukan perikanan

Kawasan peruntukan perikanan terbagi menjadi kawasan peruntukan perikanan tangkap, kawasan peruntukan perikanan budidaya, kawasan pengolahan dan pemasaran hasil perikanan dan sarana dan prasarana perikanan. Kawasan peruntukan perikanan tangkap berada di Perairan Kecamatan Kaliori, Perairan Kecamatan Rembang, Perairan Kecamatan Lasem, Perairan Kecamatan Sluke, Perairan Kecamatan Kragan dan Perairan Kecamatan Sarang.

- Kawasan peruntukan pertambangan

Kawasan peruntukan pertambangan terbagi menjadi kawasan peruntukan pertambangan minerba dan kawasan peruntukan wilayah kerja pertambangan minyak dan gas bumi. Kawasan peruntukan pertambangan mineral dan batubara seluas 27.628 Ha dengan potensi tambang berupa pasir kuarsa, pospat, ball clay, dolomite, gypsum, kalsit, batu gamping, tras, tanah liat, andesit, batubara dan lignit yang tersebar di semua kecamatan di Kabupaten Rembang. Sementara itu kawasan peruntukan wilayah kerja pertambangan minyak dan gas bumi juga tersebar di semua kecamatan di Kabupaten Rembang.

- Kawasan peruntukan industri

Kawasan peruntukan industri terbagi menjadi peruntukan industri besar, peruntukan industri menengah dan peruntukan industri kecil dan mikro. Peruntukan industri besar seluas kurang lebih 869 Ha berada di Desa Pasarbanggi Kecamatan Rembang, di Desa Leran dan Trahan Kecamatan Sluke, Desa Sendangmulyo Kecamatan Sluke dan Kecamatan Gunem. Peruntukan industri menengah meliputi industri pengolahan perikanan kelautan di wilayah pesisir, kawasan peruntukan agroindustri dan kawasan peruntukan industri pertambangan. Sementara itu industri kecil dan mikro tersebar di seluruh kecamatan di Kabupaten Rembang.

- Kawasan peruntukan permukiman

Kawasan peruntukan permukiman terbagi menjadi permukiman perdesaan dan permukiman perkotaan. Kawasan peruntukan permukiman perdesaan seluas kurang lebih 6.090 Ha berada di kawasan perdesaan. Sedangkan kawasan peruntukan permukiman perkotaan seluas kurang lebih 3.214 Ha

berada di perkotaan kabupaten dan perkotaan kecamatan di Kabupaten Rembang.

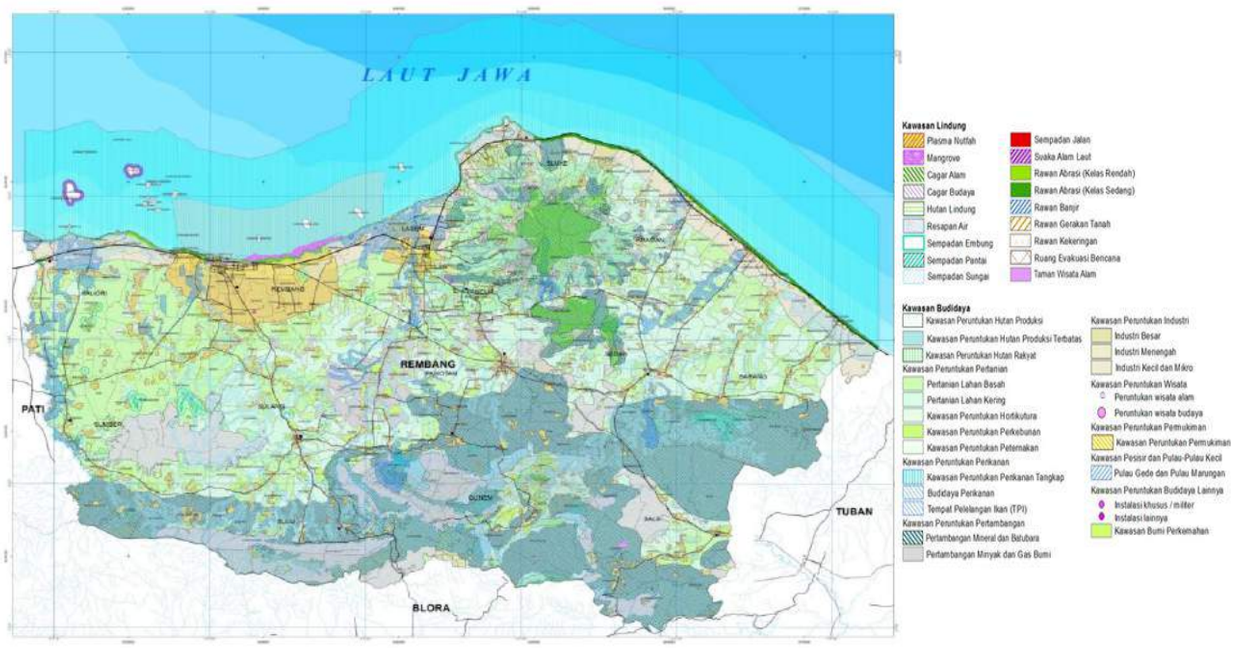

Sumber: RTRW Kabupaten Rembang Tahun 2011-2031

Gambar 2.10
Peta Pola Ruang Wilayah Kabupaten Rembang

b. Kawasan Rawan Bencana

Kawasan rawan bencana di Kabupaten Rembang meliputi : kawasan rawan banjir, kawasan rawan longsor/gerakan tanah, kawasan rawan gelombang tinggi/abrasi dan kawasan rawan bencana kekeringan.

- Kawasan Rawan Bencana Banjir

Lokasi rawan banjir di Kabupaten Rembang tersebar di seluruh kecamatan yang terjadi secara periodik ketika musim penghujan.

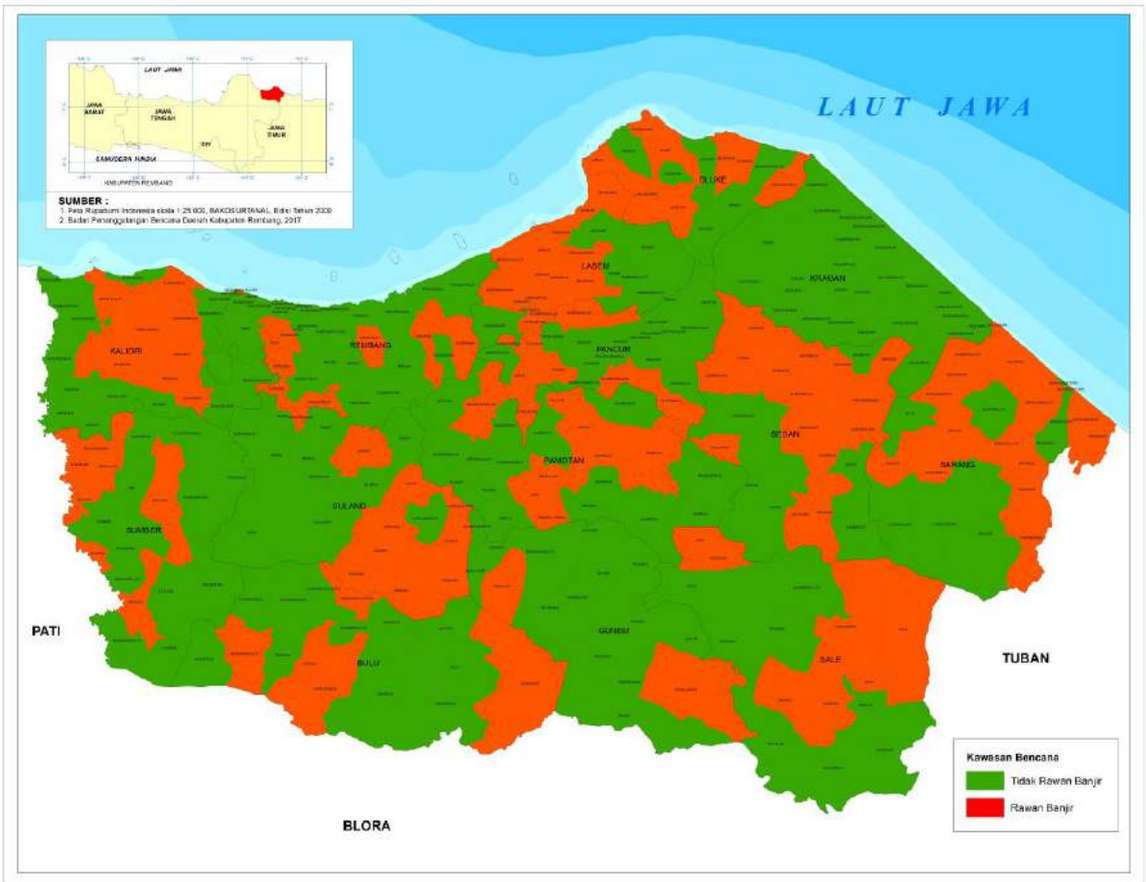

Sumber: BPBD, 2019

Gambar 2.11
Peta Daerah Rawan Banjir Kabupaten Rembang

- Kawasan Rawan Bencana Gerakan Tanah/Tanah Longsor

Lokasi daerah rawan longsor di Kabupaten Rembang tersebar di bagian selatan dan timur wilayah Kabupaten Rembang. Selengkapnya daerah rawan bencana longsor sebagaimana peta di bawah ini.

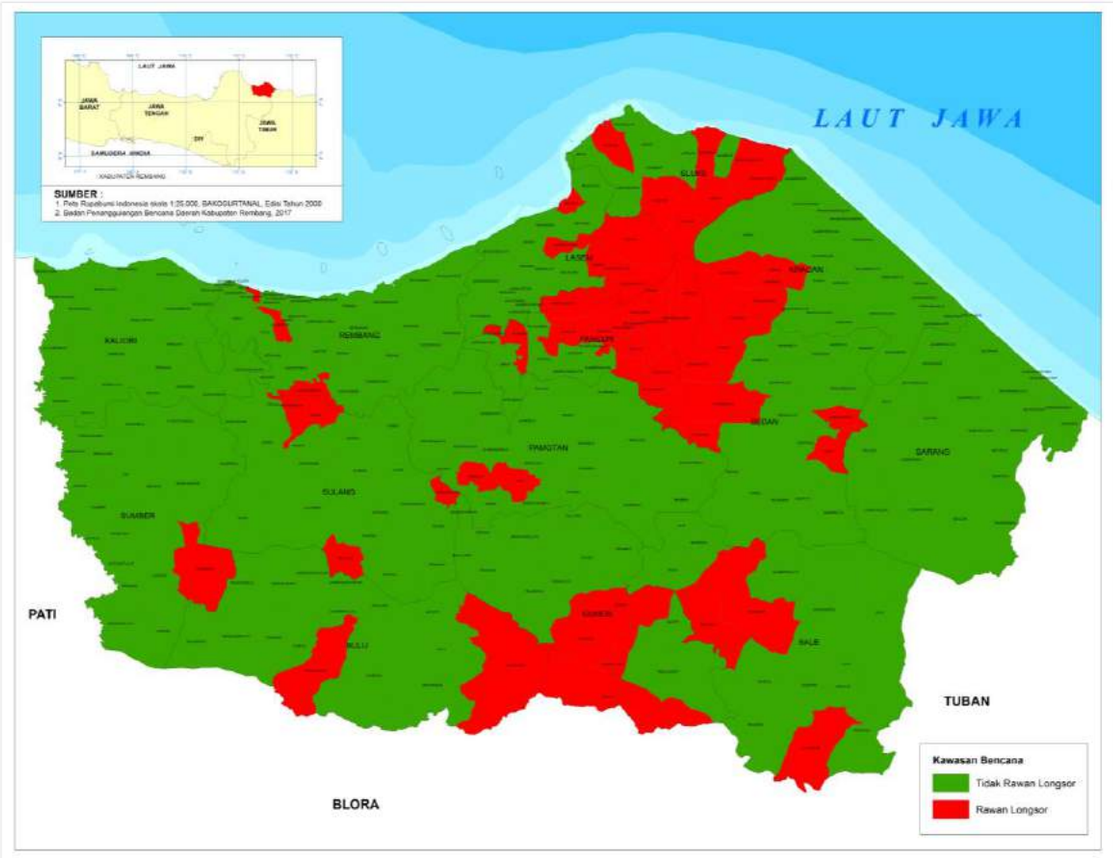

Sumber: BPBD, 2019

Gambar 2.12
Peta Daerah Rawan Longsor Kabupaten Rembang

- Kawasan Rawan Bencana Gelombang Pasang dan Rawan Abrasi

Abrasi menjadi permasalahan utama di kawasan pesisir Rembang di bagian timur meliputi Kecamatan Sluke, Kecamatan Kragan dan Kecamatan Sarang, yang mempunyai resiko abrasi dalam kategori sangat tinggi. Selain di wilayah pesisir timur, abrasi pantai juga terjadi di wilayah barat yaitu Kecamatan Kaliori, terutama di Desa Matalan, Wates dan Paloh.

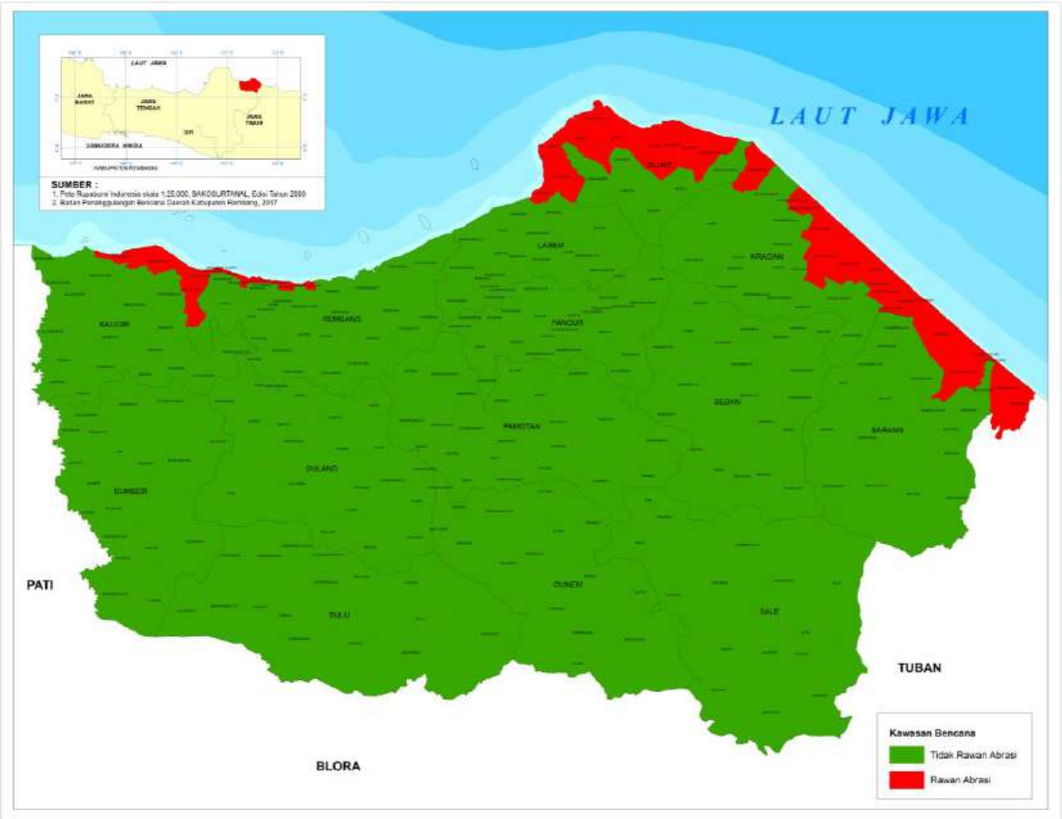

Sumber: BPBD, 2019

Gambar 2.13
Peta Rawan Abrasi Kabupaten Rembang

2.1.1.3. Aspek Demografi

a. Jumlah Penduduk

Jumlah penduduk di Kabupaten Rembang pada tahun 2019 berdasarkan data Dinas Kependudukan dan Pencatatan Sipil Kabupaten Rembang, sebanyak 639.964 jiwa, yang terdiri dari penduduk laki – laki sejumlah 322.295 jiwa dan penduduk perempuan sejumlah 317.669 jiwa. Jika dibandingkan dengan penduduk di tahun 2018 (633.429 jiwa), penduduk tahun 2019 sebanyak 639.964 jiwa atau mengalami pertumbuhan sebesar 1,03 %.

Wilayah yang sebaran penduduknya paling banyak adalah di kecamatan Rembang, yang diikuti secara berturut turut kecamatan Kragan, dan kecamatan Sarang. Sedangkan sebaran penduduk yang paling kecil di kecamatan Bulu. Kecamatan yang mempunyai penduduk perempuan lebih banyak adalah di kecamatan Sumber, kecamatan Kaliori, kecamatan Rembang, selebihnya jumlah penduduknya lebih banyak laki laki. Secara rinci, sebaran penduduk ditiap kecamatan terlihat pada tabel sebagai berikut.

Tabel 2.4
Jumlah Penduduk Per Kecamatan Tahun 2019

No.	Kecamatan	Penduduk			%	Sex Ratio (%)
		Laki-laki (orang)	Perempuan (orang)	Jumlah (orang)		
1.	Sumber	18.210	18.349	**36.559**	5,71	99,24
2.	Bulu	14.128	13.839	**27.967**	4,37	102,09
3.	Gunem	12.173	11.893	**24.066**	3,76	102,35
4.	Sale	19.410	19.179	**38.589**	6,03	101,20
5.	Sarang	31.180	29.933	**61.113**	9,55	104,17
6.	Sedan	27.846	26.742	**54.588**	8,53	104,13
7.	Pamotan	25.096	24.285	**49.381**	7,72	103,34
8.	Sulang	19.395	19.314	**38.709**	6,05	100,42
9.	Kaliori	20.932	21.100	**42.032**	6,57	99,20

No.	Kecamatan	Penduduk			%	Sex Ratio (%)
		Laki-laki (orang)	Perempuan (orang)	Jumlah (orang)		
10.	**Rembang**	45.200	45.763	**90.963**	14,21	98,77
11.	**Pancur**	15.615	15.216	**30.831**	4,82	102,62
12.	**Kragan**	32.669	32.089	**64.758**	10,12	101,81
13.	**Sluke**	14.796	14.740	**29.536**	4,62	100,38
14.	**Lasem**	25.645	25.227	**50.872**	7,95	101,66
	Tahun 2019	**322.295**	**317.669**	**639.964**	**100**	**101,46**
	Tahun 2018	320.514	315.483	635.997	-	101,59
	Tahun 2017	317.384	311.195	628.579	-	101,99
	Tahun 2016	315.674	308.494	624.168	-	102,33
	Tahun 2015	309.564	311.570	621.134	-	99,36

Sumber : Disdukcapil 2019 Kab. Rembang, Semester II Tahun 2019

b. Jumlah Penduduk Berdasarkan Kelompok Umur

Jumlah penduduk berdasarkan kelompok umur Kabupaten Rembang pada kelompok umur produktif (usia 15 – 64 tahun) sejumlah 454.610 jiwa (71, 04 %) dan penduduk tidak produktif (0 – 14 dan 65 tahun ke atas) sejumlah 185.354 jiwa (28,96%). Dengan membandingkan antara jumlah penduduk tidak produktif dengan penduduk yang produktif dikalikan dengan 100, maka akan dapat diketahui Rasio Beban Ketergantungan (*dependency rasio).* Rasio beban ketergantungan Kabupaten Rembang di tahun 2019 adalah sebesar 40,77%. Selengkapnya jumlah penduduk Kabupaten Rembang menurut kelompok umur di tahun 2019, dapat dilihat pada tabel berikut.

Tabel 2.5
Jumlah Penduduk Berdasarkan Kelompok Umur Rembang Tahun 2019

No.	KELOMPOK UMUR	JUMLAH (JIWA)	PERSENTASE (%)
1	0-4	**43.753**	6,8%
2	5-9	**46.047**	7,2%
3	10-14	**44.763**	7,0%
4	15-19	**44.087**	6,9%
5	20-24	**48.005**	7,5%
6	25-29	**49.306**	7,7%
7	30-34	**49.748**	7,8%
8	35-39	**51.862**	8,1%
9	40-44	**51.365**	8,0%
10	45-49	**45.494**	7,1%
11	50-54	**44.833**	7,0%
12	55-59	**38.826**	6,1%
13	60-64	**31.084**	4,9%
14	65-69	**22.362**	3,5%
15	70-74	**11.981**	1,9%
16	> 75	**16.448**	2,6%
TOTAL		**639.964**	100%

Sumber : Disdukcapil 2019 Kab. Rembang, Semester II Tahun 2019

c. Jumlah Penduduk berdasarkan Pendidikan

Berdasarkan tingkat pendidikan, komposisi penduduk Kabupaten Rembang dengan persentase terbesar adalah Tamat SD/Sederajad sebesar 34,319%, diikuti dengan penduduk yang sekolah SLTP/Sederajad sebesar 18,808%, dan penduduk yang tidak/belum sekolah sebesar 18,301%. Sedangkan penduduk yang menamatkan pendidikan jenjang SLTA/Sederajad sebesar 12,721% dan jumlah penduduk yang memiliki strata pendidikan Akademi hingga Strata 1 ke atas, tidak lebih dari 3% dari total penduduk Kabupaten Rembang sehingga kualitas sumber daya manusia Kabupaten Rembang jika dilihat dari tingkat pendidikan masih cenderung rendah. Adapun komposisi penduduk Kabupaten Rembang berdasar tingkat pendididkan dirinci dalam tabel berikut ini.

Tabel 2.6
Jumlah Penduduk Berdasarkan Pendidikan Tahun 2019

No	PENDIDIKAN	JUMLAH	PERSENTASE (%)
1	TIDAK/ BELUM SEKOLAH	117.120	18,301
2	BELUM TAMAT SD/ SEDERAJAT	76.326	11,927
3	TAMAT SD/ SEDERAJAT	219.627	34,319
4	SLTP/ SEDERAJAT	120.365	18,808
5	SLTA/ SEDERAJAT	81.410	12,721
6	D-I/D-II	1.923	0,300
7	AKADEMI/ D-III/ SARJANA MUDA	4.574	0,715
8	D-IV/ STRATA I	17.880	2,794
9	STRATA II	711	0,111
10	STRATA III	28	0,004
JUMLAH		**639.964**	**100**

Sumber : Disdukcapil 2019 Kab. Rembang, Semester II Tahun 2019

d. Jumlah Penduduk Berdasarkan Mata Pencaharian

Berdasarkan mata pencaharian, penduduk Kabupaten Rembang sebagian besar bekerja sebagai mengurus rumah tangga (0,19%), petani/pekebun (0,17%), wiraswasta (0,15%). Sementara itu, penduduk yang belum atau tidak bekerja sebesar 0,19% dan pelajar/mahasiswa sebesar 0,15%. Disisi lain, meskipun memiliki peresentase kecil, mata pencaharian bersifat profesi cukup banyak dan beragam. Selengkapnya jumlah penduduk berdasarkan mata pencaharian dapat dilihat pada tabel berikut ini.

Tabel 2.7
Jumlah Penduduk Berdasarkan Mata Pencaharian
Kab. Rembang Tahun 2019

NO	PEKERJAAN	JUMLAH	(%)	NO	PEKERJAAN	JUMLAH	(%)
1	Belum/Tidak Bekerja	**122.628**	19,16%	17	Tukang	**2.987**	0,47%
2	Mengurus Rumah Tangga	**122.872**	19,20%	18	Dosen	**115**	0,02%
3	Pelajar/Mahasiswa	**94.888**	14,83%	19	Guru	**4.606**	0,72%
4	Pensiunan	**3.755**	0,59%	20	Konsultan	**13**	0,00%
5	PNS/TNI/POLRI	**8.520**	1,33%	21	Dokter	**98**	0,02%
6	Perdagangan	**1.578**	0,25%	22	Bidan	**363**	0,06%
7	Petani/Pekebun/Peternak	**112.000**	17,50%	23	Perawat	**369**	0,06%
8	Nelayan/Perikanan	**18.814**	2,94%	24	Apoteker	**33**	0,01%
9	Industri	**210**	0,03%	25	Pelaut	**150**	0,02%
10	Konstruksi	**241**	0,04%	26	Sopir	**3.945**	0,62%
11	Transportasi	**769**	0,12%	27	Pedagang	**4.819**	0,75%
12	Karyawan Swasta	**27.525**	4,30%	28	Perangkat Desa	**1.910**	0,30%
13	Karyawan Bumn	**648**	0,10%	29	Wiraswasta	**93.057**	14,54%
14	Karyawan Bumd	**231**	0,04%	30	Lainnya	**1.622**	0,25%
15	Karyawan Honorer	**843**	0,13%		**JUMLAH**	**639.964**	**100**
16	Buruh	**10.355**	1,62%				

Sumber : Disdukcapil 2019 Kab. Rembang, Semester II Tahun 2019

2.1.2. Aspek Kesejahteraan Masyarakat

Aspek kesejahteraan masyarakat Kabupaten Rembang merupakan bagian penting dari penyelenggaraan pembangunan daerah, dimana daerah selalu berupaya untuk menciptakan kondisi kesejahteraan masyarakat yang lebih baik. Untuk mengetahui gambaran kondisi umum kesejahteraan masyarakat kabupaten Rembang dapat dilihat dari : Pertama, Aspek Kesejahteraan dengan fokus Kesejahteraan dan Pemerataan Ekonomi yang meliputi Pertumbuhan PDRB, Laju

Inflasi, PDRB per Kapita, Koefisien Gini, Kemiskinan, dan Angka Kriminalitas. Kedua Fokus Kesejahtaraan Sosial yang meliputi urusan Indeks Pembangunan Manusia, Pendidikan, Kesehatan, dan Kesempatan Kerja. Ketiga Fokus Seni Budaya dan Olaharaga, yang meliputi Urusan Kebudayaan, Pemuda dan Olahraga. Selain itu aspek kesejahteraan juga mempertimbangkan pengaruh dari adanya pendendemi Corona Virus 19 terhadap kehidupan sosial dan ekonomi masyarakat, khusunya yang berkaitan dengan pertumbuhan ekonomi, kemiskinan dan pengangguran. Aspek Kesejahteraan Masyarakat Kabupaten Rembang selengkapnya dapat dilihat dari penjabaran dibawah ini.

2.1.2.1. Fokus Kesejahteraan dan Pemerataan Ekonomi

Menciptakan kesejahteraan dan Pemerataan Ekonomi merupakan salah satu tugas Pemerintah Daerah sebagai upaya meningkatkan taraf hidup dan kesejahteraan masyarakatnya. Fokus Kesejahteraan dan Pemerataan Ekonomi sendiri akan menggambarkan kondisi yang ada di Kabupaten Rembang yang meliputi kondisi pertumbuhan PDRB, laju inflasi, PDRB per kapita dan indeks gini serta rasio penduduk miskin di Kabupaten Rembang. Selengkapnya Fokus Kesejahteraan dan Pemerataan Ekonomi Kabupaten Rembang dapat dilihat dari penjabaran berikut ini:

a. Pertumbuhan PDRB

PDRB merupakan salah satu indikator penting untuk mengetahui kondisi ekonomi di suatu daerah dalam suatu periode tertentu, baik atas dasar harga berlaku maupun atas dasar harga konstan. Besaran PDRB dapat digunakan sebagai indikator dalam menilai kinerja perekonomian suatu wilayah pada suatu periode tertentu, terutama dihubungkan dengan kemampuan wilayah di dalam mengelola sumber daya yang dimiliki, begitu juga dapat digunakan untuk mengetahui nilai produksi yang dihasilkan, besarnya laju pertumbuhan ekonomi dan struktur perekonomian pada periode tertentu.

- **PDRB Berdasarkan Lapangan Usaha**

Berdasarkan data BPS, PDRB dihitung menggunakan metode dan lapangan usaha baru, yang meliput 17 jenis lapangan usaha. Selain itu, penghitungan PDRB menggunakan tahun dasar perhitungan harga konstan tahun 2010. PDRB atas dasar harga konstan digunakan untuk mengetahui pertumbuhan ekonomi secara riil dari tahun ke tahun atau pertumbuhan ekonomi yang tidak dipengaruhi oleh faktor harga.

Tabel 2.8
PDRB Atas Dasar Harga Konstan (ADHK) Menurut Lapangan Usaha di Kabupaten Rembang (Juta Rupiah) Tahun 2015–2019

No	Lapangan Usaha	2015		2016		2017		2018		2019	
		(Rp)	%	(Rp)	%	(Rp)	%	(Rp)	%	(Rp)	%
A.	Pertanian Kehutanan, dan Perikanan	3.117.527,80	28,73	3.175.229,36	27,80	3.359.989,86	27,50	3.420.620,20	26,43	3.301.209,00	24,25
B.	Pertambangan dan Penggalian	323.291,63	2,98	343.953,89	3,01	415.158,93	3,40	442.569,44	3,42	491.369,68	3,61
C.	Industri Pengolahan	2.307.391,43	21,27	2.483.367,33	21,74	2.674.357,21	21,88	2.892.128,43	22,35	3.151.232,32	23,15
D.	Pengadaan Listrik dan Gas	9.434,85	0,09	10.073,49	0,09	10.785,29	0,09	11.602,97	0,09	12.345,96	0,09
E.	Pengadaan Air, Pengelolaan Sampah, Limbah, dan Daur Ulang	5.640,84	0,05	5.809,15	0,05	6.024,43	0,05	6.157,13	0,05	6.430,23	0,05
F.	Konstruksi	824.642,21	7,60	886.134,34	7,76	953.602,86	7,80	1.019.201,11	7,88	1.106.695,86	8,13
G.	Perdagangan Besar dan Eceran, Reparasi Mobil dan Sepeda Motor	1.464.601,23	13,50	1.543.234,41	13,51	1.640.950,86	13,43	1.768.561,65	13,67	1.911.117,00	14,04
H.	Transportasi dan Pergudangan	443.036,47	4,08	467.117,18	4,09	495.339,15	4,05	532.271,35	4,11	577.832,54	4,24
I.	Penyediaan Akomodasi dan Makan Minum	356.833,89	3,29	377.230,99	3,30	400.207,68	3,27	428.676,64	3,31	470.605,06	3,46

No	Lapangan Usaha	2015		2016		2017		2018		2019	
		(Rp)	%	(Rp)	%	(Rp)	%	(Rp)	%	(Rp)	%
J.	Informasi dan Komunikasi	155.940,86	1,44	168.223,59	1,47	185.855,76	1,52	208.868,01	1,61	235.633,96	1,73
K.	Jasa Keuangan dan Asuransi	425.297,66	3,92	454.403,01	3,98	474.317,34	3,88	492.205,73	3,80	507.476,33	3,73
L.	Real Estate	112.044,16	1,03	118.620,31	1,04	124.600,64	1,02	131.275,23	1,01	138.612,02	1,02
M,N	Jasa Perusahaan	30.679,79	0,28	33.723,93	0,30	36.584,32	0,30	39.135,33	0,30	43.287,85	0,32
O.	Administrasi Pemerintahan, Pertahanan dan Jaminan Sosial Wajib	410.088,03	3,78	421.480,84	3,69	431.049,12	3,53	444.971,97	3,44	458.799,88	3,37
P.	Jasa Pendidikan	520.048,58	4,79	559.728,80	4,90	604.775,53	4,95	656.453,17	5,07	712.014,35	5,23
Q.	Jasa Kesehatan dan Kegiatan Sosial	129.087,85	1,19	141.929,71	1,24	153.844,22	1,26	167.516,22	1,29	182.551,97	1,34
R,S,T,U	Jasa Lainnya	214.681,91	1,98	232.747,97	2,04	252.728,97	2,07	277.667,71	2,15	305.334,39	2,24
PDRB ADHK		**10.850.269,19**	**100,00**	**11.423.008,30**	**100,00**	**12.220.172,17**	**100,00**	**12.939.882,29**	**100,00**	**13.612.548,40**	**100,00**

Sumber: BPS, 2019

Sementara itu, PDRB atas dasar harga berlaku menggambarkan nilai tambah barang dan jasa yang dihitung menggunakan harga pada tahun berjalan. PDRB menurut harga berlaku juga digunakan untuk mengetahui sebaran dan struktur ekonomi suatu daerah.

Tabel 2.9
PDRB Atas Dasar Harga Berlaku Menurut Lapangan Usaha di Kabupaten Rembang (Juta Rupiah) Tahun 2015–2019

No	Lapangan Usaha	2015		2016		2017		2018*		2019**	
		(Rp)	%	(Rp)	%	(Rp)	%	(Rp)	%	(Rp)	%
A.	Pertanian Kehutanan, dan Perikanan	4.168.479,14	29,99	4.304.605,42	28,94	4.589.185,51	28,11	4.807.491,23	27,18	4.737.063,40	25,02
B.	Pertambangan dan Penggalian	433.924,07	3,12	466.795,90	3,14	653.005,16	4,00	709.090,14	4,01	797.938,05	4,21
C.	Industri Pengolahan	2.939.112,10	21,15	3.219.174,66	21,65	3.561.492,43	21,82	3.958.542,89	22,38	4.374.255,04	23,10
D.	Pengadaan Listrik dan Gas	9.110,24	0,07	10.351,25	0,07	11.938,13	0,07	13.130,01	0,07	14.003,06	0,07
E.	Pengadaan Air, Pengelolaan Sampah, Limbah, dan Daur Ulang	6.188,70	0,04	6.412,17	0,04	6.684,05	0,04	6.952,33	0,04	7.371,38	0,04
F.	Konstruksi	1.029.561,92	7,41	1.115.264,32	7,50	1.225.818,40	7,51	1.346.853,27	7,61	1.503.003,65	7,94
G.	Perdagangan Besar dan Eceran, Reparasi Mobil dan Sepeda Motor	1.775.107,00	12,77	1.913.729,12	12,87	2.089.486,19	12,80	2.290.627,81	12,95	2.531.902,85	13,37
H.	Transportasi dan Pergudangan	499.050,45	3,59	526.759,91	3,54	568.689,05	3,48	616.608,47	3,49	680.934,57	3,60
I.	Penyediaan Akomodasi dan Makan Minum	427.554,85	3,08	454.939,89	3,06	491.019,99	3,01	532.027,72	3,01	593.155,56	3,13

No	Lapangan Usaha	2015		2016		2017		2018*		2019**	
		(Rp)	%	(Rp)	%	(Rp)	%	(Rp)	%	(Rp)	%
J.	Informasi dan Komunikasi	142.416,45	1,02	154.072,17	1,04	177.937,06	1,09	199.888,84	1,13	227.849,82	1,20
K.	Jasa Keuangan dan Asuransi	586.425,16	4,22	638.905,25	4,30	694.270,68	4,25	749.586,35	4,24	785.014,88	4,15
L.	Real Estate	124.658,42	0,90	133.460,25	0,90	143.670,05	0,88	154.271,75	0,87	165.065,03	0,87
M,N	Jasa Perusahaan	36.898,79	0,27	41.042,09	0,28	45.135,73	0,28	49.446,65	0,28	56.098,28	0,30
O.	Administrasi Pemerintahan, Pertahanan dan Jaminan Sosial Wajib	534.912,82	3,85	567.661,05	3,82	593.597,74	3,64	624.607,15	3,53	652.709,24	3,45
P.	Jasa Pendidikan	760.055,63	5,47	843.510,01	5,67	948.028,24	5,81	1.051.057,96	5,94	1.164.784,65	6,15
Q.	Jasa Kesehatan dan Kegiatan Sosial	169.145,79	1,22	186.904,57	1,26	207.599,38	1,27	228.625,51	1,29	253.817,24	1,34
R,S,T,U	Jasa Lainnya	255.215,06	1,84	288.101,61	1,94	317.158,75	1,94	351.593,59	1,99	389.377,21	2,06
PDRB ADHB		**13.897.816,59**	**100,00**	**14.871.689,64**	**100,00**	**16.324.716,54**	**100,00**	**17.690.401,67**	**100,00**	**18.934.343,91**	**100,00**

Sumber: BPS, 2019

Tabel 2.10
Laju Pertumbuhan PDRB Atas Dasar Harga Konstan (ADHK) Menurut Lapangan Usaha di Kabupaten Rembang Tahun 2015 - 2019 (%)

No	Lapangan Usaha	2015	2016	2017	2018*	2019**
A.	Pertanian, kehutanan dan perikanan	4,16	1,85	5,82	1,80	-3,49
B.	Pertambangan dan penggalian	4,03	6,39	20,70	6,60	11,03
C.	Industri pengolahan	7,66	7,63	7,69	8,14	8,96
D.	Pengadaan Listrik dan Gas	2,59	6,77	7,07	7,58	6,40
E.	Pengadaan Air, Pengolahan Sampah, Limbah, dan Daur Ulang	1,71	2,98	3,71	2,20	4,44
F.	Konstruksi	6,18	7,46	7,61	6,88	8,58
G.	Perdagangan Besar dan Eceran, Reparasi Mobil dan sepeda Motor	4,11	5,37	6,33	7,78	8,06
H.	Transportasi dan Pergudangan	6,78	5,44	6,04	7,46	8,56
I.	Penyediaan Akomodasi dan Makan Minum	6,13	5,72	6,09	7,11	9,78
J.	Informasi dan Komunikasi	7,27	7,88	10,48	12,38	12,81
K.	Jasa Keuangan dan asuransi	4,46	6,84	4,38	3,77	3,10
L.	Real Estate	6,18	5,87	5,04	5,36	5,59
M,N.	Jasa Perusahaan	8,84	9,92	8,48	6,97	10,61
O.	Administrasi Pemerintahan, Pertanahan dan Jaminan Sosial Wajib	4,87	2,78	2,27	3,23	3,11
P.	Jasa Pendidikan	6,81	7,63	8,05	8,54	8,46
Q.	Jasa Kesehatan dan Kegiatan Sosial	9,75	9,95	8,39	8,89	8,98
R,S,T,U	Jasa Lainnya	4,07	8,42	8,58	9,87	9,96
	PDRB	**5,50**	**5,28**	**6,98**	**5,89**	**5,20**

Sumber : BPS, 2019

Berdasarkan tabel 2.10 penyumbang terbesar laju pertumbuhan ekonomi Kabupaten Rembang pada tahun 2019 adalah lapangan usaha Informasi dan Komunikasi sebesar 12,81%. Sedangkan lapangan usaha yang mengalami penurunan pertumbuhan adalah Pertanian, kehutanan dan perikanan yaitu sebesar -3,49%. Berdasarkan keterangan Badan Pusat Statistik Kabupaten Rembang PDRB Lapangan usaha sektor pertanian yang memiliki penurunan adalah pada sub sektor tanaman pangan, holtikultura semusim, holtikultura tahunan, serta kehutanan dan penebangan kayu. Meskipun mengalami penurunan dan tumbuh lebih lambat namun pada tabel 2.10 dan tabel 2.11 lapangan usaha pada sektor pertanian memiliki share besar dalam pertumbuhan ekonomi Kabupaten Rembang, jika dibandingkan dengan lapangan usaha tersier (jasa-jasa, informasi dan komunikasi). Kondisi tersebut berbanding lurus dengan besarnya jumlah penduduk Rembang yang bekerja sebagai petani, sehingga share terbesar masih di dominasi oleh sektor pertanian.

Kondisi ekonomi makro selama lima tahun terakhir (2015-2019) menunjukkan kinerja yang signifikan jika dilihat dari Laju Pertumbuhan Ekonomi. Pertumbuhan Ekonomi Kabupaten Rembang tumbuh secara fluktuatif puncaknya pada tahun 2017 sebesar 6,98%, akan tetapi berangsur angsur turun dan pada tahun 2019 turun menjadi 5,20%. Perbandingan pertumbuhan ekonomi Kabupaten Rembang antara Realisasi dan Target lima tahun terakhir (2015-2019) dan Perbandingan pertumbuhan ekonomi Kabupaten Rembang, Jawa Tengah dan Nasional dapat dilihat pada grafik berikut.

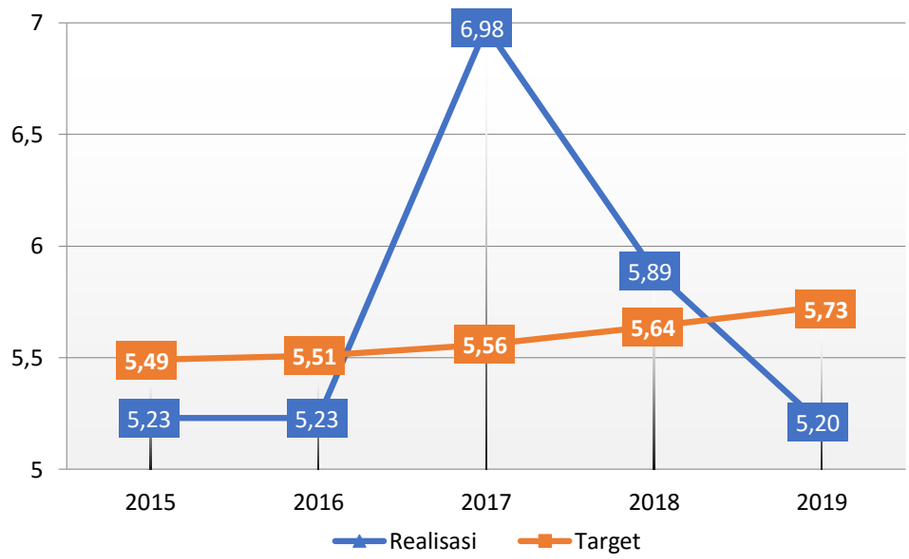

Grafik 2.1
Perbandingan Laju Pertumbuhan Ekonomi (%) Kabupaten Rembang Realisasi dan Target Tahun 2015 - 2019

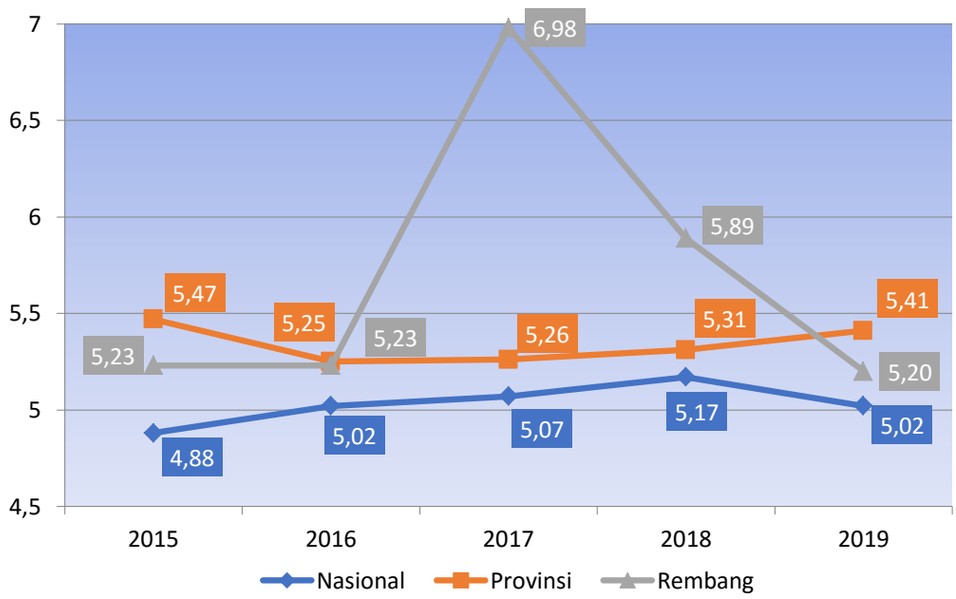

Sumber: BPS, 2019

Grafik 2.2
Perbandingan Laju Pertumbuhan Ekonomi (%) Kabupaten Rembang, Jawa Tengah dan Nasional Tahun 2015 - 2019

Dari tahun 2015 sampai dengan tahun 2019 Laju Pertumbuhan Ekonomi Kabupaten Rembang mengalami fluktuasi dengan rata-rata pertumbuhan ekonomi sebesar -0,0075 %. Secara keseluruhan laju pertumbuhan ekonomi Kabupaten Rembang relatif lebih tinggi daripada laju pertumbuhan ekonomi Nasional serta Jawa Tengah (meskipun pada tahun 2019 cenderung lebih rendah, terpaut 0,21%).

- **PDRB Berdasarkan Pengeluaran**

PDRB pengeluaran menggambarkan aktivitas pengeluaran yang dilakukan para pelaku ekonomi untuk mendapatakan barang dan jasa yang diproduksi tersebut. Melalui PDRB Pengeluaran juga dapat dilihat keterkaitannya dengan

penyediaan barang dan jasa yang berasal dari domestik maupun dari impor. Melalui hubungan ini terlihat titik keseimbangan makro antara sisi penyediaan (supply side) dan sisi permintaan (demand side) barang dan jasa. Dengan demikian PDRB Pengeluaran menjelasan besaran nilai barang dan jasa (output) yang dihasilkan dalam wilayah domestik, yang digunakan sebagai konsumsi "akhir" oleh masyarakat. Secara spesifik, yang dimaksud dengan konsumsi akhir adalah penggunaan barang dan jasa yang tidak dimaksudkan untuk diproses lebih lanjut (dikonsumsi habis).

Tabel 2.11
PDRB Atas Dasar Harga Konstan Menurut Pengeluaran
(Juta Rupiah) Tahun 2015-2019

No	Jenis Pengeluaran	PDRB Kab. Rembang Atas Dasar Harga Konstan Menurut Pengeluaran				
		2015	2016	2017*	2018**	2019***
1	Pengeluaran Konsumsi Rumah Tangga	7.312.754,27	7.681.837,04	8.179.661,38	8.692.899,07	9.213.888,80
2	Pengeluaran Konsumsi LNPRT	148.876,62	156.950,90	164.194,91	176.839,20	194.965,22
3	Pengeluaran Konsumsi Pemerintah	939.212,99	968.867,15	1.003.549,45	1.034.542,88	1.059.785,73
4	Pembentukan Modal Tetap Bruto	2.345.804,58	2.492.673,90	2.713.089,97	2.937.639,09	3.090.150,77
5	Perubahan Inventori	142.979,18	191.260,44	352.415,42	305.762,58	426.482,76
6	Net Ekspor	-39.358,44	-68.581,13	-192.738,96	-207.800,53	-372.724,88
PDRB PENGELUARAN		**10.850.269,20**	**11.423.008,30**	**12.220.172,17**	**12.939.882,29**	**13.612.548,40**

Sumber: BPS, 2019

Tabel 2.12
PDRB Atas Dasar Harga Berlaku Menurut Pengeluaran
(Juta Rupiah) Tahun 2015-2019

No	Jenis Pengeluaran	PDRB Kab. Rembang Atas Dasar Harga Berlaku Menurut Pengeluaran				
		2015	2016	2017*	2018**	2019***
1	Pengeluaran Konsumsi Rumah Tangga	9.731.003,28	10.426.703,88	11.452.740,57	12.491.052,22	13.587.783,71
2	Pengeluaran Konsumsi LNPRT	204.854,77	220.971,12	238.541,84	263.910,76	297.973,79
3	Pengeluaran Konsumsi Pemerintah	1.323.420,73	1.432.360,72	1.536.667,59	1.609.790,01	1.661.436,90
4	Pembentukan Modal Tetap Bruto	2.984.350,28	3.223.010,29	3.640.946,62	4.092.182,31	4.462.602,52
5	Perubahan Inventori	258.955,6	141.519,16	391.300,03	626.343,87	665.099,59
6	Net Ekspor	-604.768,07	-572.875,53	-935.480,11	-1.392.877,50	-1.740.552,60
PDRB PENGELUARAN		**13.897.816,58**	**14.871.689,64**	**16.324.716,54**	**17.690.401,67**	**18.934.343,91**

Sumber: BPS, 2019 data diolah
Keterangan :
* *: Angka Tetap*
** *: Angka Sementara*
*** *: Angka Sangat Sementara*

b. Laju Inflasi

Inflasi merupakan indikator makro ekonomi yang sangat penting karena memengaruhi nilai uang sehingga dampaknya langsung dirasakan oleh masyarakat. Pada tahun 2019 angka inflasi Kabupaten Rembang sebesar 2,46% masih dibawah angka inflasi nasional sebesar 2,72% dan Provinsi Jawa Tengah sebesar 2,81%. Kondisi tersebut menunjukkan tidak terjadinya gejolak, perekonomian daerah dan kegiatan ekonomi bisa berjalan pada kondisi yang diinginkan. Adapun grafik perbandingan Laju Inflasi Kabupaten Rembang dengan Provinsi Jawa Tengah dan Nasional Tahun 2015-2019 sebagaimana gambar berikut.

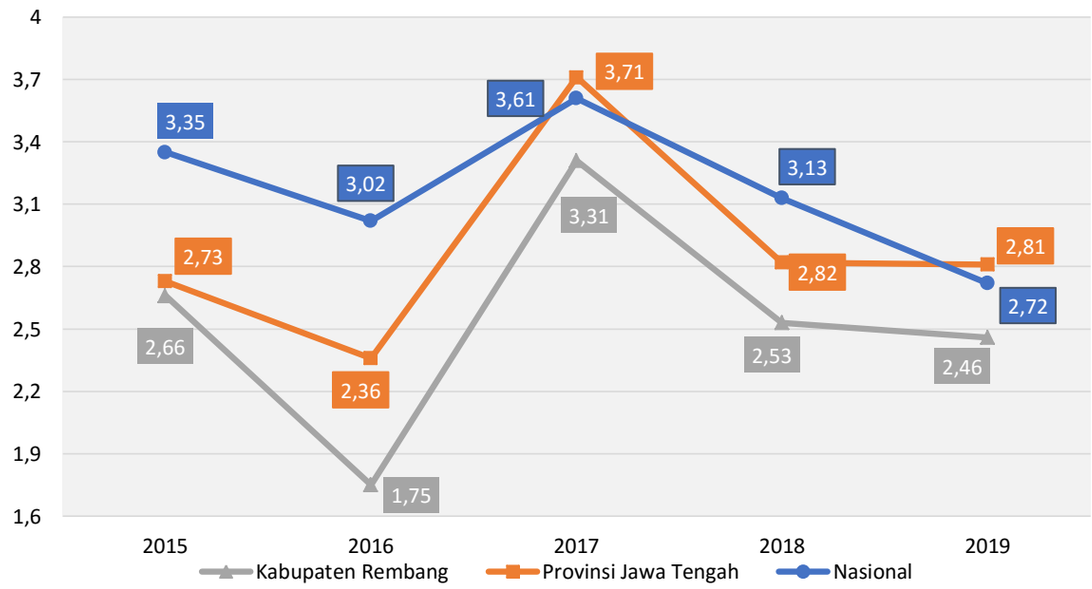

Sumber: BPS, 2019 data diolah

Grafik 2.3
Laju Inflasi (%) Kabupaten Rembang, Provinsi Jawa Tengah dan Nasional Tahun 2015-2019

Tidak jauh berbeda dengan perbandingan kondisi inflasi Provinsi dan Nasional. Dibandingkan dengan wilayah Eks Karesidenan Pati, inflasi Kabupaten Rembang masih dibawah kabupaten lain kecuali Kabupaten Blora. Adapun tingkat Inflasi Kabupaten Rembang dan Kabupaten sekitar wilayah Eks Karesidenan Pati Tahun 2015–2019 dapat dilihat pada tabel berikut.

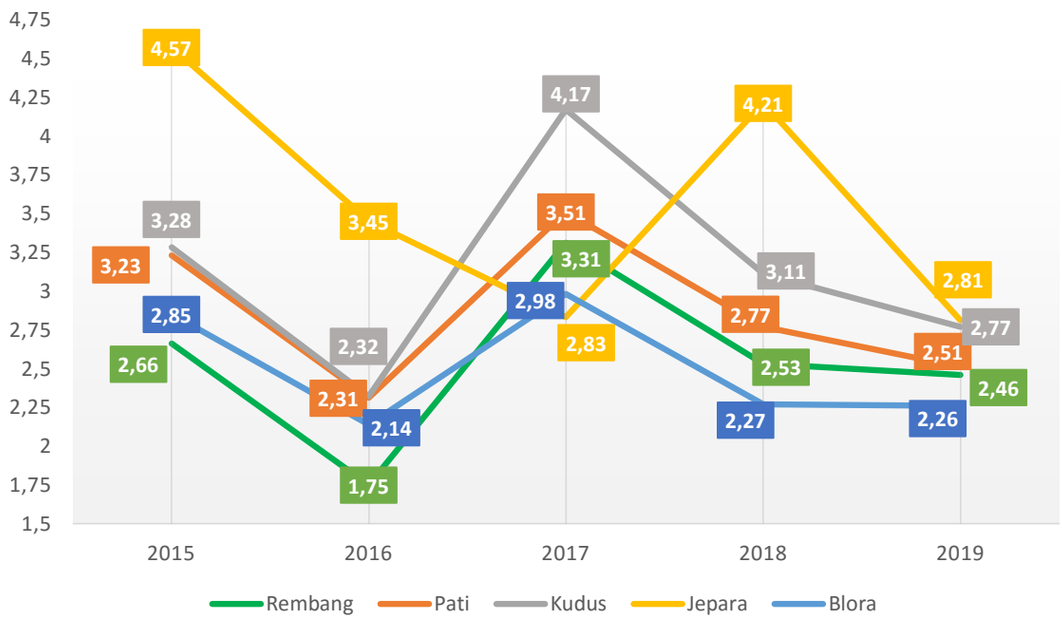

Sumber: BPS 2019, data diolah

Grafik 2.4
Tingkat Inflasi Kabupaten Rembang dan Kabupaten Sekitar Wilayah Eks Karesidenan Pati Tahun 2015 - 2019 (%)

c. PDRB per Kapita

PDRB per kapita sering digunakan sebagai tolok ukur kemakmuran dan tingkat pembangunan sebuah daerah, dimana semakin besar pendapatan per kapitanya, semakin Makmur daerah tersebut. Dari PDRB atas dasar harga berlaku yang dibagi dengan jumlah penduduk Kabupaten Rembang pada tengah tahun, diperoleh pendapatan perkapita nominal tahun 2019 sebesar Rp 29,7 juta per jiwa. Tren PDRB per kapita yang terus mengalami peningkatan mengindikasikan bahwa kesejahteraan masyarakat semakin membaik dari tahun ke tahunnya, meskipun jika dilihat dari pertumbuhan Pendapatan per kapita cenderung fluktuatif. PDRB per Kapita Kabupaten Rembang selengkapnya dapat dilihat dari tabel berikut ini.

Tabel 2.13
PDRB per kapita Kabupaten Rembang Tahun 2015-2019

Uraian	Satuan	Tahun				
		2015	2016	2017	2018*	2019**
PDRB ADHB	Milyar Rp	13.897.816	14.871.689	16.324.716	17.690.401	18.934.343
PDRB ADHK	Milyar Rp	10.850.269	11.423.008	12.220.172	12.939.882	13.612.548
PDRB/Kapita	Juta	na	23,8	26,0	27,9	29,7

Sumber: BPS 2019, data diolah

Jika dibandingkan dengan daerah Eks Karesidenan Pati, PDRB Perkapita Kabupaten Rembang masih cenderung rendah yakni berada pada urutan ke empat, setelah Kabupaten Kudus, Pati, dan Blora. Meskipun begitu PDRB perkapita Kabupaten Rembang masih lebih baik jika dibandingkan dengan Kabupaten Jepara. Disatu sisi tren pertumbuhan posistif ditunjukkan pada Pertumbuhan PDRB Perkapita serta Pertumbuhan Ekonomi Kabupaten Rembang. Dimana selengkapnya dapat dilihat dari tabel berikut ini.

Tabel 2.14
Perbandingan Indikator PDRB Perkapita Wilayah Eks-Karesidenan Pati Tahun 2019

Kabupaten	PDRB ADHB (ribu rupiah)	Jml Penduduk	PDRB Perkapita (juta rupiah/penduduk)	Pertumbuhan PDRB Perkapita (%)	Pertumbuhan Ekonomi (%)
Blora	25.797.446	865.013	30,03	5,09	4,05
Rembang	18.934.344	638.188	29,67	6,26	5,20
Pati	43.063.877	1.259.590	34,19	7,37	5,86
Kudus	110.514.047	871.311	126,84	5,00	3,10
Jepara	30.230.591	1.257.912	24,03	6,50	6,02

Sumber: BPS 2020, data diolah

d. Koefisien Gini

Koefisien Gini (Gini Ratio) adalah ukuran ketidakmerataan atau ketimpangan agregat (secara keseluruhan) yang angkanya berkisar antara nol (pemerataan sempurna) hingga satu (ketimpangan yang sempurna). Koefisien gini diukur berdasarkan pengeluaran kumulatif yang membandingkan distribusi dari suatu variable tertentu (misalnya pendapatan) dengan distribusi uniform (seragam) yang mewakili persentase kumulatif penduduk.

Koefisien Gini atau Indeks Gini di Kabupaten Rembang selama tahun 2015-2019 menunjukkan bahwa tren ketimpangan pendapatan penduduk di Kabupaten Rembang berada dalam kategori sedang atau menengah. Namun demikian perhitungan Indeks Gini pada tahun berikutnya tidak dilakukan. Adapun perkembangan indeks gini Kabupaten Rembang selama 5 tahun sebagaimana tabel berikut.

Tabel 2.15
Indeks Gini Kabupaten Rembang Tahun 2015 – 2019

KABUPATEN REMBANG	INDEKS GINI (TAHUN)				
	2015	2016	2017	2018	2019
	0,30	0,30	0,30	0,33	0,31

Sumber : Bappeda data diolah, 2019

Jika dibandingkan dengan indeks gini Provinsi Jawa Tengah dan Nasional, posisi angka ketimpangan Kabupaten Rembang mulai Tahun 2015 sampai Tahun 2019 lebih rendah daripada angka Provinsi Jawa Tengah dan Nasional. Perkembangan Indeks Gini Kabupaten Rembang menunjukkan pada tahun 2015 dan 2017 sebesar 0,30 mengalami peningkatan pada tahun 2018 sebesar 0,33 dan kembali turun pada tahun 2019 sebesar 0,31. Adapun perbandingan Perkembangan Indeks Gini Kabupaten Rembang dengan Provinsi Jawa Tengah dan Nasional Tahun 2015-2019 tersaji pada grafik berikut.

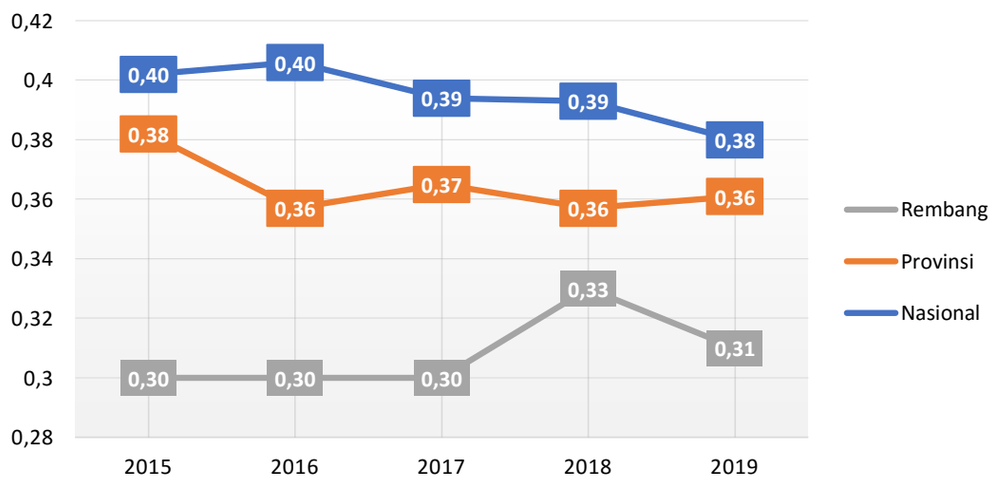

Sumber: Rembang Dalam Angka, 2019 diolah.

Grafik 2.5
Perbandingan Perkembangan Indeks Gini Kabupaten Rembang dengan Provinsi Jawa Tengah dan Nasional Tahun 2015-2019

e. Kemiskinan

Kemiskinan merupakan suatu kondisi ketidakmampuan secara ekonomi untuk memenuhi standar hidup rata-rata masyarakat di suatu daerah. Kondisi ketidakmampuan ini ditandai dengan rendahnya kemampuan pendapatan untuk memenuhi kebutuhan pokok baik berupa pangan, sandang, maupun papan. Kemampuan pendapatan yang rendah ini juga akan berdampak berkurangnya kemampuan untuk memenuhi standar hidup rata-rata seperti standar kesehatan masyarakat dan standar pendidikan. Pengukuran kemiskinan secara umum di Indonesia disusun dengan menggunakan standar dan indikator dari BPS. Berdasarkan data kemiskinan dari BPS, perkembangan kemiskinan Kabupaten Rembang Tahun 2015-2019 mengalami penurunan yang cukup signifikan pada tahun 2015 sebesar 19,28 dan pada tahun 2019 adalah sebesar 14,95. Dimana angka tersebut masih diatas persentase Penduduk Miskin di Provinsi Jawa Tengah dan Nasional, selengkapnya dapat dilihat pada grafik berikut.

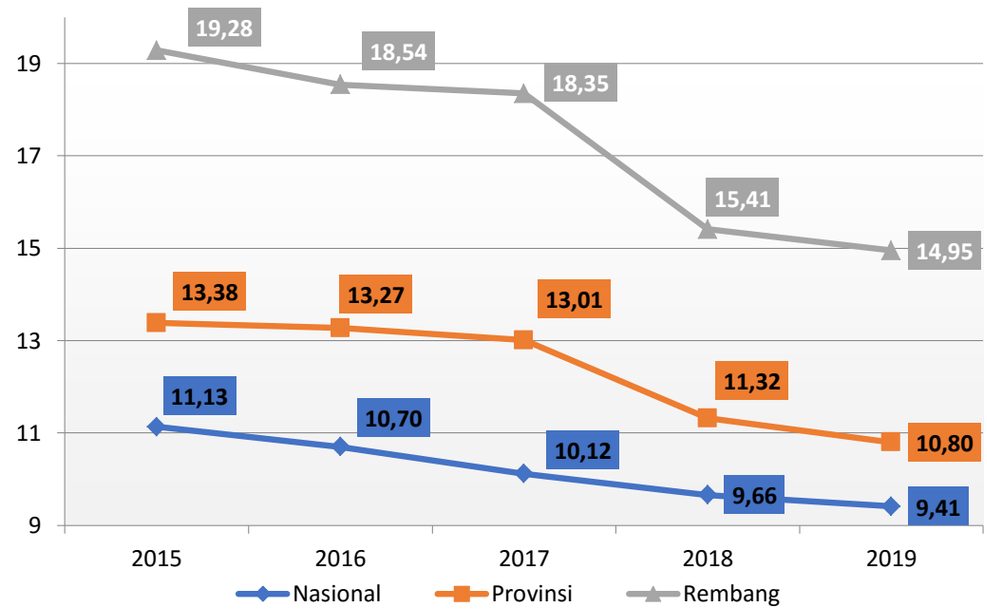

Sumber : BPS 2019

Grafik 2.6
Perbandingan Penduduk Miskin Kabupaten Rembang dengan Provinsi Jawa Tengah dan Nasional Tahun 2015-2019

Meskipun kemiskinan di Kabupaten Rembang turun siginifikan dari tahun 2015 sebesar 19,28 menjadi 14,95 pada tahun 2019, namun angka kemiskinan tersebut masih tergolong tinggi jika dibandingkan dengan wilayah sekitar Eks-Karesidenan Pati. Adapun perbandingan persentase Penduduk Miskin di Kabupaten Rembang dengan Kabupaten sekitar pada tahun 2015-2019 dapat dilihat pada grafik berikut.

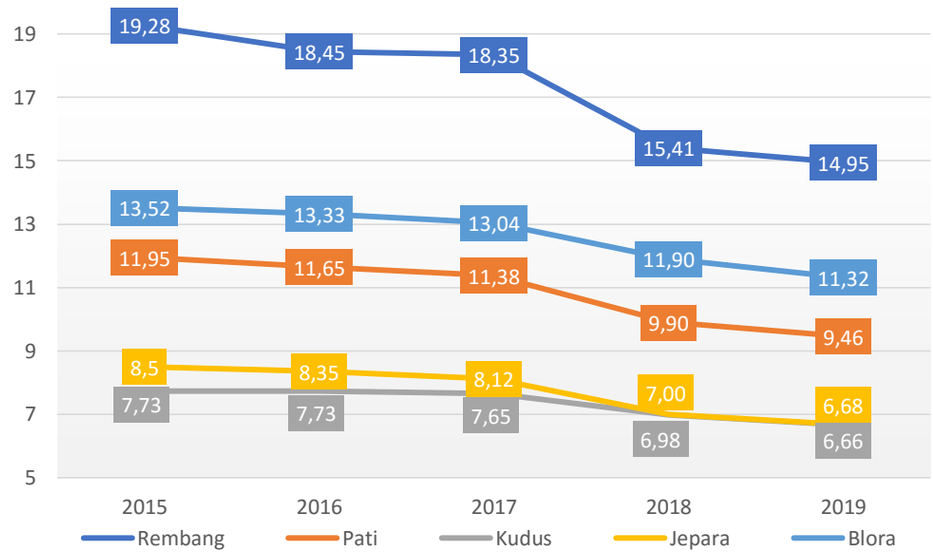

Sumber : BPS 2019

Grafik 2.7
Perbandingan Penduduk Miskin Kabupaten Rembang dengan Kabupaten Sekitar Tahun 2015 – 2019

Pemerintah Kabupaten Rembang dalam rangka akselerasi dan peningkatan efektivitas upaya penanggulangan kemiskinan Pemerintah pusat dan Daerah, Pemerintah Daerah Kabupaten Rembang telah menerbitkan Peraturan Daerah Nomor 5 Tahun 2019 tentang Penanggulangan Kemiskinan, yang selanjutnya Bupati Rembang mengeluarkan Pedoman Pembentukan Tim Koordinasi Penanggulangan Kemiskinan di Kabupaten Rembang melalui Peraturan Bupati Rembang Nomor 28 Tahun 2019. Prioritas penanggulangan kemiskinan di Kabupaten Rembang dalam 1 (satu) tahun terakhir ini, difokuskan melalui pendekatan wilayah sesuai yang diamanatkan Peraturan Pemerintah Nomor 63 Tahun 2013 tentang Pelaksanaan Upaya Penanganan Fakir Miskin melalui Pendekatan Wilayah. Kabupaten Rembang memetakan sasaran desa yang tepat sebagai lokasi prioritas penanggulangan kemiskinan yang memiliki tingkat kemiskinan tinggi yang dituangkan dalam Keputusan Bupati Nomor 050/1538/2017 tentang Penetapan Desa Prioritas Penanggulangan Kemiskinan Dan Organisasi Perangkat Daerah Pendamping Di Kabupaten Rembang Tahun 2018-2019.

Data perkembangan jumlah penduduk miskin di Kabupaten Rembang berdasarkan data dari Pemerintah Kabupaten Rembang/BDT Kemensos dan Badan Pusat Statistik sebagaimana pada tabel berikut.

Tabel 2.16
Perbandingan Penduduk Miskin Kabupaten Rembang dengan Provinsi Jawa Tengah dan Nasional Tahun 2015-2019

No	Tahun	Kabupaten Rembang				
		Data BDT Kemensos		Data BPS		
		Jiwa	%	Jiwa	%	Garis kemiskinan (Rp/kapita/bln)
1	2015	342.837	55.21	119.110	19,28	314.596
2	2016	342.837	55.21	115.490	18,54	338.986
3	2017	342.837	54.77	115.190	18,35	354.440
4	2018	345.300	54.51	97.440	15,41	365.443
5	2019	320.727	50.12	95.260	14,95	384.561

Sumber: BPS Kabupaten Rembang, 2020
DTKS 2019 & Rembang Dalam Angka 2019 Kabupaten Rembang

Jika data penduduk miskin Kabupaten Rembang menurut DTKS 2019 adalah 98.323 RTM/320.727 Jiwa (50,12%), berbeda dengan jumlah penduduk miskin Tahun 2019 yang dirilis BPS Kabupaten (pada Rembang dalam angka) yakni berjumlah 95.260 Jiwa (14,95%). Data penduduk miskin diatas adalah data yang diperoleh dari Data Terpadu Kesejahteraan Sosial (DTKS) terakhir *release* bulan Juli tahun 2019. DTKS diperoleh dari BDT 2015 yang telah diverifikasi dan validasi mandiri melalui kegiatan Sistem Layanan Rujukan Terpadu & Mekanisme Pemutakhiran Mandiri (SLRT & MPM) tingkat desa se-Kabupaten Rembang kemudian dimutakhirkan melalui program Siks-NG Kementrian Sosial. Data tersebut menjadi acuan utama penetapan sasaran program perlindungan sosial dan penanggulangan kemiskinan dalam skala nasional maupun daerah. Program skala nasional diantaranya: Program Simpanan Keluarga Sejahtera (PSKS), Program Bantuan Siswa Miskin (BSM)/Program Indonesia Pintar (PIP), Program Jaminan Kesehatan Nasional (JKN)/Program Indonesia Sehat (PIS), Program Subsidi Beras bagi Masyarakat Berpendapatan Rendah (Raskin), Program Keluarga Harapan (PKH). Sedangkan Program skala daerah diataranya adalah dengan memberikan Dharmasiswa (beasiswa bagi masyarkat miskin berprestasi), Bantuan Lansia Terlantar Miskin (Kamalia Merekah), Bantuan Sembako Disabilitas dan lain-lain.

Selain berdasarkan data jumlah penduduk miskin, perkembangan kemiskinan suatu daerah juga dapat dilihat dari Indeks kedalaman Kemiskinan dan Indeks Keparahan Kemiskinan. Dalam rentan waktu tahun 2015-2019, Kedalaman Kemiskinan (P1) mengalami penurunan dari 3,47 menjadi 2,32, hal ini memperlihatkan bahwa program dan kegiatan penanggulangan kemiskinan telah cukup efektif untuk menurunkan kesenjangan. Sementara P2 Kabupaten Rembang mengalami fluktuasi yang cenderung turun, dengan capaian tertinggi terjadi pada tahun 2015 yaitu 0,99. Pada tahun 2019 P2 mengalami penurunan menjadi 0,48. Hal tersebut menunjukkan ketimpangan pengeluaran antar penduduk miskin di Kabupaten Rembang pada tahun 2019 semakin menyempit dibandingkan tahun sebelumnya. Selengkapnya perbandingan Indeks Kedalaman Kemiskinan (P1) dan Indeks Keparahan Kemiskinan (P2) Kabupaten Rembang dengan Provinsi Jawa Tengah dan Nasional Tahun 2015-2019 dapat dilihat pada grafik berikut.

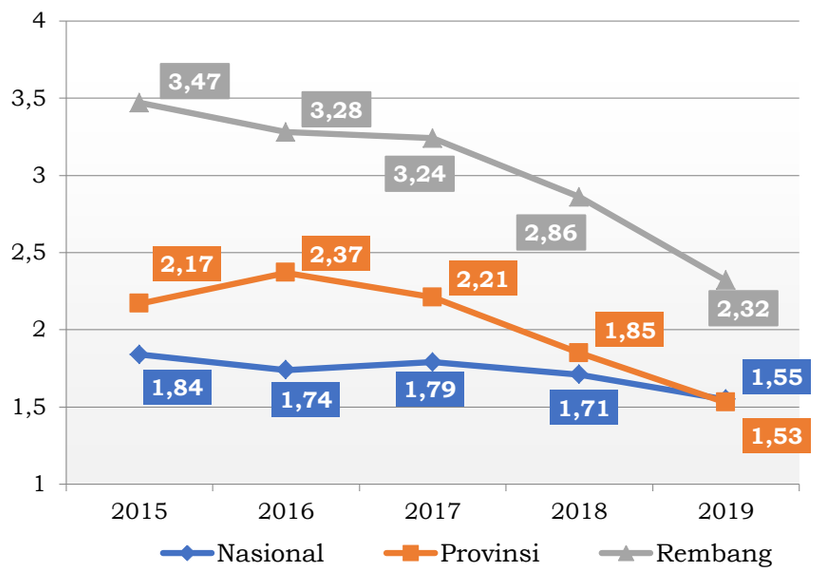

Sumber: BPS, 2019

Grafik 2.8
Indeks Kedalaman Kemiskinan (P1) (Indeks) Kabupaten Rembang dengan Provinsi Jawa Tengah dan Nasional Tahun 2015-2019

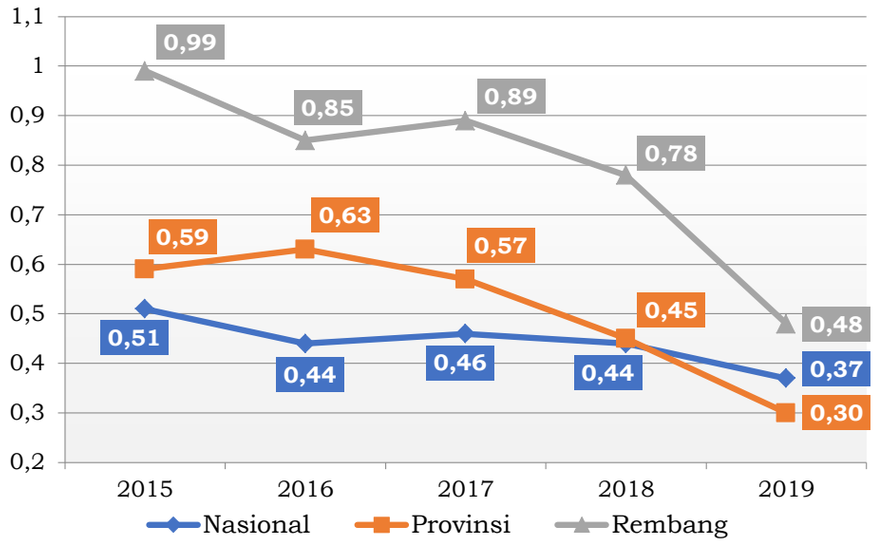

Sumber: BPS, Tahun 2019

Grafik 2.9
Posisi Relatif Indeks Keparahan Kemiskinan (P2) (Indeks) Kabupaten Rembang dengan Provinsi Jawa Tengah dan Nasional Tahun 2015-2019

Masalah kemiskinan selalu memperoleh perhatian utama di berbagai daerah. Hal ini terjadi karena adanya kesadaran pemerintah bahwa kegagalan mengatasi persoalan kemiskinan akan dapat menyebabkan munculnya persoalan sosial, ekonomi, dan politik ditengah-tengah masyarakat. Oleh karena itu isu kemiskinan menjadi isu krusial yang perlu dicari pemecahannya. Sebagaiaman kemiskinan juga menjadi salah satu target dalam *Sustainable Development Goals (SDGs)* guna mewujudkan pembangunan yang berkelanjutan di tahun 2030.

f. Angka Kriminalitas

Kabupaten Rembang meskipun tidak memiliki dinamika kemajemukan seperti yang ada di kota-kota besar, namun kondisi kriminalitas masih sangat perlu mendapatkan perhatian. Selama tahun 2016-2019 angka kriminalitas di Kabupaten Rembang berfluktuasi utamanya pada tahun 2016 dimana terdapat kasus criminal paling tinggi yakni sebanyak 67 kasus kriminal. Pada tahun 2019, jumlah kasus tindak pidana yang terjadi di wilayah hukum Polres Kabupaten Rembang adalah sejumlah 45 kejadian, meningkat jika dibandingkan dengan kasus pada tahun 2018 sebanyak 29 kejadian, yang telah mengalami penurunan jika dibandingkan dengan kasus 2016 yang sebanyak 45 kejadian. Dari jumlah kejadian tindak pidana tersebut, yang menonjol di setiap tahun adalah kejadian pencurian dengan pemberatan dengan jumlah kejadian yang selalu tinggi setiap tahunnya, dimana pada tahun 2019 terjadi sebanyak 28 kejadian, yang selanjutnya diikuti oleh pencurian ranmor, dan pencurian dengan kekerasan. Perkembangan Penanganan Jumlah Tindak Pidana menonjol *(crime index*) menurut jenis di Kabupaten Rembang Tahun 2016-2019 dapat dilihat pada tabel berikut.

Tabel 2.17
Jumlah Tindak Pidana Menonjol *(Crime Index*) di Kabupaten Rembang Tahun 2015-2019

No	Jenis Kasus Kriminal	Tahun				
		2015	2016	2017	2018	2019
1	Pencurian dgn kekerasan	na	7	3	4	6
2	Pencurian dgn pemberatan	na	35	21	14	28
3	Pencurian ranmor	na	23	19	11	8
4	Pembunuhan	na	2	1	-	1

No	Jenis Kasus Kriminal	Tahun				
		2015	2016	2017	2018	2019
5	Uang palsu	na	-	1	-	2
Jumlah		**na**	**67**	**45**	**29**	**45**

Sumber: Polres Rembang, 2019

2.1.2.2. Fokus Kesejahteraan Sosial

Kesejahteraan sosial adalah sistem yang terorganisir dari pelayanan-pelayanan sosial dan lembaga-lembaga yang bertujuan untuk membantu individu dan kelompok untuk mencapai standar hidup dan kesehatan yang memuaskan dan relasi-relasi pribadi dan sosial yang memungkinkan mereka mengembangkan kemampuannya sepenuh mungkin dan meningkatkan kesejahteraannya secara selaras dengan kebutuhan keluarga dan masyarakat. Fokus pembangunan pada aspek kesejahteraan sosial meliputi pembangunan yang berkaitan dengan kehidupan sosial masyarakat antara lain Pendidikan, kesehatan, dan pemenuhan kebutuhan dasar sosial masyarakat lainnya. Kondisi pembangunan pada fokus kesejahteraan sosial sampai dengan tahun 2019 pada masing-masing indikator adalah sebagai berikut:

a. Indeks Pembangunan Manusia

Secara umum, selama kurun waktu 5 tahun 2015–2019, pembangunan manusia di Kabupaten Rembang terus mengalami peningkatan mencapai 1,55%. Setiap tahunnya terjadi kenaikan IPM dengan rata-rata kenaikan sebesar 0,39%. Meskipun jika dibandingkan dengan IPM Nasional, Jawa Tengah dan wilayah Eks Karesidenan Pati, kondisi IPM Kabupaten Rembang masih cenderung rendah, namun trend kenaikan IPM yang ada dapat dikatakan menunjukkan perubahan yang positif. Selengkapnya data Indeks Pembangunan Manusia (IPM) di Kabupaten Rembang, Kabupaten Sekitar Wilayah Eks-Karisidenan Pati, Jawa Tengah dan Nasional Tahun 2015-2019 dapat dilihat pada tabel berikut.

Tabel 2.18
Data IPM Kabupaten Rembang Dengan Kabupaten Eks Karisidenan Pati, Jawa Tengah dan Nasional Tahun 2015-2019

Kabupaten	2015	2016	2017	2018	2019
Rembang	**68,18**	**68,60**	**68,95**	**69,46**	**70,15**
Blora	66,22	66,61	67,52	67,95	68,65
Pati	68,51	69,03	70,12	70,71	71,35
Jepara	70,02	70,25	70,79	71.38	71,88
Kudus	72,72	72,94	73,84	74,58	74,94
JAWA TENGAH	**69,49**	**69,98**	**70,52**	**71,12**	**71,73**
NASIONAL	**69,55**	**70,18**	**70,81**	**71,39**	**71,92**

Sumber: BPS Jawa Tengah, 2019

Konsep pembangunan manusia seutuhnya merupakan konsep yang menghendaki peningkatan kualitas hidup penduduk baik secara fisik, mental maupun secara spritual. Bahkan secara eksplisit disebutkan bahwa pembangunan yang dilakukan menitikberatkan pada pembangunan sumber daya manusia yang seiring dengan pertumbuhan ekonomi, dimana IPM merupakan salah satu pendekatan untuk mengukur tingkat keberhasilan pembangunan manusia tersebut.

Sebelumnya, komponen penyusun IPM adalah: Angka harapan hidup (e0) Angka melek huruf (AMH), rata-rata lama sekolah (RLS), kombinasi APK serta PDB per kapita. Namun pada tahun 2010, UNDP merubah metodologi IPM. Perubahan metodologi IPM tahun 2010 oleh UNDP tersebut diadopsi oleh BPS dalam penghitungan IPM 2014 keatas dengan alasan: Beberapa indikator sudah tidak tepat untuk digunakan dalam penghitungan IPM. Angka Melek Huruf (AMH)

sudah tidak relevan dalam mengukur pendidikan secara utuh karena tidak dapat menggambarkan kualitas pendidikan.

Komponen pembentuk Indeks Pembangunan Manusia (IPM) di Kabupaten Rembang sendiri meliputi: Umur Harapan Hidup (UHH), Harapan Lama Sekolah (HLS), Rata-rata Lama Sekolah (RLS), dan Pengeluaran per kapita. Perkembangan komponen penyusun Indeks Pembangunan Manusia (IPM) di Kabupaten Rembang dari tahun 2015-2019 dapat dilihat pada tabel berikut.

Tabel 2.19
Indikator Pembentuk IPM Kabupaten Rembang Tahun 2015-2019

Tahun	Usia Harapan Hidup (UHH)	Harapan Lama Sekolah (HLS)	Rata-rata Lama Sekolah (RLS)	Pengeluaran Per Kapita (Ribu Rupiah)
2015	73,22	12,02	6,92	
2016	74,27	12,03	6,93	9.453
2017	74,32	12,04	6,94	9.736
2018	74,39	12,05	6,95	10.191
2019	74,43	12,10	7,15	10.551

Sumber : Badan Pusat Statistik, 2019

Berdasarkan tabel diatas dapat dilihat bahwa tren pembentuk Indeks Pembangunan Manusia (IPM) mulai dari Umur Harapan Hidup (UHH), Harapan Lama Sekolah (HLS), Rata-rata Lama Sekolah (RLS), dan Pengeluaran per kapita, terus mengalami kenaikan dari tahun 2015 sampai tahun 2019. Dengan rata-rata pertumbuhan masing-masing indikator: Umur Harapan Hidup (UHH) tumbuh sebesar 0,05% per tahun, Harapan Lama Sekolah (HLS) tumbuh sebesar 0,7% per tahun dimana pada tahun 2019, HLS telah mencapai 12,10 tahun yang berarti bahwa anak-anak usia 7 tahun memiliki peluang untuk menamatkan pendidikan mereka hingga lulus SMA atau D1, dan Rata-Rata Lama Sekolah (RLS) tumbuh 0,22% per tahun dengan waktu tempuh Pendidikan hingga kelas VII (SMP kelas 1). Sedangkan perbandingan Regional Jawa Tengah dan Eks-Karesidenan Pati terkait Indikator Pembentuk Indeks Pembangunan Manusia (IPM) tahun 2019 dapat dilihat dari tabel berikut.

Tabel 2.20
Perbandingan Indikator Pembentuk IPM Nasional, Jawa Tengah dan Eks Karesidenan Pati Tahun 2019

Kabupaten/Provinsi	Tahun 2019		
	Usia Harapan Hidup (UHH)	Harapan Lama Sekolah (HLS)	Rata-rata Lama Sekolah (RLS)
Rembang	74,43	12,10	7,15
Blora	74,23	12,19	6,58
Pati	76,04	12,41	7,19
Kudus	76,50	13,22	8,63
Jepara	75,74	12,74	7,44
Jawa Tengah	**74,23**	**12,68**	**7,53**
Nasional	**71,34**	**12,95**	**8,34**

Sumber : Badan Pusat Statistik, 2019

Berdasarkan tabel diatas terlihat bahwa indikator pembentuk Indeks Pembangunan Manusia (IPM) Kabupaten dibandingkan dengan Provinsi Jawa Tengah dan daerah Eks Karesidenan Pati cenderung rendah, meskipun jika dilihat jejak capaian per tahunnya terus mengalami peningkatan. Kondisi tersebut menjadi dorongan tersendiri bagi Pemerintah Kabupaten Rembang untuk tidak tinggal diam dan terus melakukan upaya perbaikan serta peningkatan. Berbagai kebijakan ditempuh untuk meningkatkan Indeks Pembangunan Manusia (IPM) baik di bidang Pendidikan maupun kesehatan. Pada bidang Pendidikan kebijakan dilakukan dengan pemberian Dharmasiswa atau beasiswa bagi penduduk miskin sehingga mampu melanjutkan pendidikannya, selain itu juga melakukan kerjasama dengan Universitas Diponegoro (Undip) Semarang dengan membangun

Pusat Studi di Luar Kampus Utama (PSDKU) melalui hibah tanah dan bangunan. Sedangkan dibidang kesehatan dilakukan dengan upaya peningkatkan kualitas pelayanan kesehatan baik melalui perbaikan sarana dan prasarana maupun pemanfaatan teknologi daring (online). Melalui berbagai kebijakan tersebut diharapkan kedepannya dapat meningkatkan Indeks Pembangunan Manusia di Kabupaten Rembang.

b. Pendidikan

Pendidikan bermutu dalam pembangunan sebuah bangsa (termasuk di dalamnya pembangunan pada lingkup kabupaten/kota) adalah suatu keniscayaan, melalui pendidikan bermutu dapat dilahirkan sumber daya manusia (SDM) berkualitas dan berdaya saing sebagai salah satu *row input* proses pembangunan. Tanpa pendidikan yang bermutu tidak mungkin tujuan pembangunan sebuah bangsa dapat terwujud dengan baik. Pendidikan bermutu dan pembangunan berkualitas bagaikan dua sisi mata uang yang tidak dapat dipisahkan satu sama lain. Pentingnya pendidikan yang berkualitas semakin disadari, sebab terciptanya kualitas manusia dan kualitas masyarakat Indonesia yang maju dan mandiri hanya dapat diwujudkan jika pendidikan masyarakat berhasil ditingkatkan.

Tabel 2.21
Indikator Makro Urusan Pendidikan Kabupaten Rembang
Tahun 2015-2019

No	Uraian	2015	2016	2017	2018	2019
1	Harapan Lama Sekolah	12,02	12,03	12,04	12,05	12,10
2	Angka Rata-rata lama sekolah	6,92	6,93	6,94	6,95	7,15
3	Angka Partisipasi Kasar: (%)					
	PAUD	93,73	90,95	82,60	87,74	87,45
	SD/MI	100,16	99,44	98,77	98,71	98,48
	SMP/MTs	101,35	101,69	98,57	97,16	97,82
4	Angka Partisipasi Murni: (%)					
	PAUD	93,73	90,95	82,60	87,74	87,45
	SD/MI	86,53	86,02	86,34	91,10	91,05
	SMP/MTs	74,19	71,81	71,83	73,92	72,81
5	Angka Partisipasi Sekolah: (%)					
	7-12 Tahun	99,69	99,44	100,05	98,71	95,58
	13-15 Tahun	100	101,69	98,19	97,16	92,08
	16-18 Tahun	NA	55,74	64,69	80,72	NA

Sumber : BPS, Dindikpora Kab. Rembang, 2019

Indikator kinerja urusan Pendidikan pada Fokus Kesejahteraan Sosial antara lain dilihat dari Harapan Lama Sekolah (HLS), Rata-rata Lama Sekolah (RLS), Angka Partisipasi Kasar (APK), Angka Partisipasi Murni (APM), Angka Putus Sekolah (APS). Indikator partisipasi sekolah terdiri dari Angka Partisipasi Kasar (APK) dan Angka Partisipasi Murni (APM) menjadi salah satu faktor yang dapat menjadi tolok ukur dalam tingkat partisipasi bidang pendidikan dalam kesejahteraan sosial masyarakat Kabupaten Rembang.

Berdasarkan tabel diatas terlihat bahwa capaian indikator makro urusan pendidikan Kabupaten Rembang cenderung bervariasi. Meskipun pada indikator Harapan Lama Sekolah (HLS), Rata-rata Lama Sekolah (RLS) mengalami kenaikan capaian setiap tahunnya, namun persentase capaian pada indikator Angka Partisipasi Kasar (APK), Angka Partisipasi Murni (APM), dan Angka Putus Sekolah (APS) cenderung bersifat fluktuatif setiap tahunnya.

c. Kesehatan

Indikator Urusan Kesehatan Kabupaten Rembang dilihat melalui Usia Harapan Hidup (UHH), Jumlah Kematian Bayi/AKB, Angka Kematian Balita/AKABA (per 1.000 kelahiran hidup), Angka Kematian Ibu (AKI), Persentase Gizi Buruk, Persentase Stunting. Selengkapnya dapat dilihat dari tabel berikut ini.

Tabel 2.22
Indikator Makro Urusan Kesehatan Kabupaten Rembang
Tahun 2015-2019

No	Uraian	Tahun				
		2015	2016	2017	2018	2019
1	Angka Usia Harapan Hidup (UHH)	73,22	74,27	74,32	74,39	74,43
2	Jumlah Kematian Bayi/AKB (kasus)	134	143	135	149	164
3	Angka Kematian Balita/ AKABA (per 1.000 kelahiran hidup)	164	181	158	170	194
4	Angka Kematian Ibu (AKI)	8	15	14	9	7
5	Persentase Gizi Buruk (kasus)	31	46	47	48	50
6	Persentase Stunting (%)	38,51	25,99	32,36	29,92	26

Sumber : BPS dan Dinas Kesehatan Kabupaten Rembang, 2019

Dari tabel diatas dapat dilihat bahwa capaian indikator makro urusan kesehatan Kabupaten Rembang cenderung bervariasi, dimana terdapat beberapa indikator yang mengalami kenaikan, penurunan, maupun fluktuatif. Adapun indikator makro urusan kesehatan yang mengalami kenaikan adalah Angka Usia Harapan Hidup dimana pada tahun 2015 sebesar 73,22 naik menjadi 74,43 pada tahun 2019; Kasus jumlah Angka Kematian Bayi (AKB) naik dari 134 kasus pada tahun 2015 menjadi 164 kasus pada tahun 2019; Angka Kematian Balita (AKABA) per 1.000 kelahiran hidup naik dari 164 kasus pada tahun 2015 menjadi 194 kasus pada tahn 2019; dan kasus Persentase Gizi Buruk naik dari 31 kasus pada tahun 2015 menjadi 50 kasus pada tahun 2019. Disisi lain indikator urusan kesehatan yang mengalami penurunan adalah Angka Kematian Ibu (AKI) turun dari 8 kasus pada tahun 2015 menjadi 7 kasus pada tahun 2019. Sedangkan indikator makro urusan kesehatan Kabupaten Rembang yang cenderung fluktuatif adalah Persentase Stunting, dimana pada tahun 2015 sebesar 38,51%, menjadi 26% pada tahun 2019.

d. Kesempatan Kerja

Kesempatan kerja merupakan hubungan antara Angkatan kerja dengan kemampuan penyerapan tenaga kerja. Pertambahan Angkatan kerja harus diimbangi dengan investasi yang dapat menciptakan kesempatan kerja. Dengan demikian, dapat menyerap pertambahan Angkatan kerja. Secara singkat dapat dikatakan bahwa pertumbuhan ekonomi memengaruhi ketenagakerjaan dari sisi permintaan (menciptakan lapangan kerja) dan sisi penawaran (meningkatkan kualitas tenaga kerja). Kesempatan kerja sendiri dapat dilihat dari indikator Tingkat Pengangguran Terbuka (TPT) dan Tingkat Partisipasi Angkatan Kerja (TPAK).

Tingkat pengangguran terbuka (TPT) atau biasanya disebut sebagai tingkat pengangguran menggambarkan proporsi Angkatan kerja yang tidak memiliki pekerjaan dan secara aktif mencari dan tersedia untuk bekerja. Dengan melihat tingkat pengangguran terbuka, secara langsung dapat mengindikasikan seberapa luas kesempatan kerja yang ada di wilayah tersebut. Semakin tinggi tingkat pengangguran terbuka di suatu wilayah maka dapat mengindikasikan bahwa semakin sempitnya kesempatan kerja yang ada di wilayah tersebut.

Sedangkan Tingkat Partisipasi Angkatan Kerja (TPAK) merupakan gambaran tentang penduduk yang aktif secara ekonomi dalam kegiatan sehari-hari merujuk pada suatu waktu dalam periode survey. Sama halnya dengan tingkat pengangguran terbuka, tingkat partisipasi angkatan kerja di suatu wilayah juga dapat mengindikasikan seberapa besar kesempatan kerja di wilayah tersebut.

Semakin tinggi tingkat partisipasi angkatan kerja maka mengindikasikan semakin luas kesempatan kerja.

Secara detail perkembangan TPT dan TPAK Kabupaten Rembang dari tahun 2015 sampai tahun 2019 dapat dilihat dari tabel berikut.

Tabel 2.23
Tingkat Pengangguran Terbuka Dan Tingkat Partisipasi Angkatan Kerja Kabupaten Rembang Tahun 2015-2019

Tahun	TPT (%)		TPAK (%)	
	Prov. Jateng	Kab. Rembang	Prov. Jateng	Kab. Rembang
2015	4,99	4,51	67.86	66,97
2016	4,63	4,30	67,15	56,40
2017	4,57	3,19	69,11	70,78
2018	4,51	2,87	68,56	67,46
2019	4,49	3,69	68,62	66,06

Sumber : BPS, 2019

Berdasarkan tabel tersebut dapat terlihat bahwa dalam lingkup Kabupaten Rembang, Tingkat Partisipasi Angkatan Kerja (TPAK) selama kurun waktu dari tahun 2015 sampai tahun 2019 menunjukkan angka yang cenderung fluktuatif, dimana pada tahun 2015 sebesar 66,97% menjadi 66,06% pada tahun 2019, dengan persentase tertinggi berada pada tahun 2017 sebesar 70,78%. Sedangkan perkembangan Tingkat Pengangguran Terbuka (TPT) di Kabupaten Rembang sejak tahun 2015 sampai 2019 menunjukkan kinerja yang baik yaitu mengalami penurunan, dari 4,51% menjadi 3,69%. Persentase TPT tahun 2019 lebih tinggi dibanding pada tahun 2018 sebesar 2,87%.

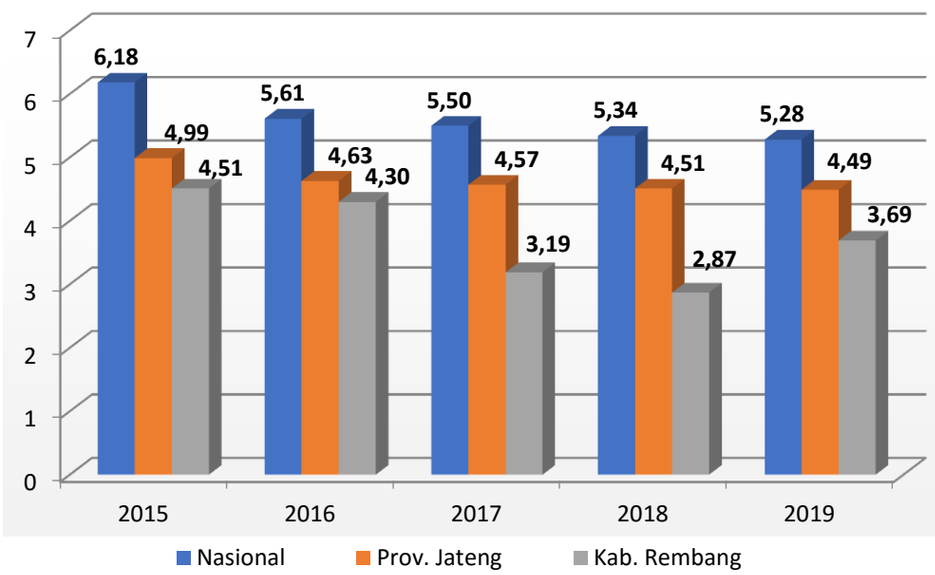

Sumber : BPS, data diolah

Grafik 2.10
Perbandingan Tingkat Pengangguran Terbuka Nasional, Provinsi Jawa Tengah, dan Kabupaten Rembang

Berdasarkan grafik diatas dapat terlihat Tingkat Pengangguran Terbuka (TPT) Nasional, Provinsi Jawa Tengah dan Kabupaten Rembang pada kurun waktu 2015 hingga 2019. Dapat terlihat Tingkat Pengangguran Terbuka (TPT) Kabupten Rembang lebih rendah jika dibandingkan dengan Tingkat Pengangguran Terbuka Nasional maupun Provinsi Jawa Tengah. Namun perlu diperhatikan, pada kurun waktu 2018 hingga 2019 TPT Kabupaten Rembang mengalami peningkatan dari 2,87% menjadi 3,69%. Angka tersebut menunjukkan peningkatan jumlah Pengangguran terbuka di Kabupaten Rembang semakin bertambah.

Tabel 2.24
Jumlah Angkatan Kerja Kab Rembang Tahun 2015-2019

Tahun	2015	2016	2017	2018	2019
Angkatan Kerja :					
Bekerja	NA	NA	333.518	324.318	318.264
Pengangguran Terbuka	NA	NA	11.052	9.598	12.185
Total Angkatan Kerja	NA	NA	346.570	333.916	330.449

Sumber : Badan Pusat Statistik, 2019

Dari data diatas dapat terlihat bahwa jumlah Angkatan Kerja yang berstatus Bekerja di Kabupaten Rembang mengalami penurunan setiap tahunnya dimana pada tahun 2017 terdapat 333.518 orang yang bekerja sedangkan pada tahun 2019 menjadi 318.264 Angkatan Kerja yang Bekerja. Sementara disatu sisi jumlah Pengangguran Terbuka Kabupaten Rembang cenderung fluktuatif, dimana pada tahun 2017 terdapat sebanyak 11.052, Tahun 2018 mengalami penurunan sebanyak 1.454 menjadi 9.598 TPT, namun pada tahun 2019 mengalami kenaikan sebanyak 2.584 sehingga total Tingkat Pengangguran Terbuka pada Tahun 2019 menjadi 12.185.

Berdasarkan keterangan dari Badan Pusat Statistik Kabupaten Rembang, salah satu faktor pendorong meningkatnya jumlah Pengangguran Terbuka pada tahun 2019 adalah karena tidak berjalannya operasional pabrik sepatu di Kabupaten Rembang sehingga lapangan usaha yang harusnya menyerap banyak tenaga kerja justru menambah beban Angkatan kerja pada sisi pengangguran terbuka. Selain itu juga dipengaruhi oleh kondisi poso *(gagal panen)* pada sektor pertanian sehingga turut menambah beban jumlah pengangguran terbuka di Kabupaten Rembang. Sementara itu, Perkembangan Urusan Ketenagakerjaan di Kabupaten Rembang Tahun 2019 sebagaimana pada tabel berikut.

Tabel 2.25
Perkembangan Urusan Ketenagakerjaan di Kabupaten Rembang Tahun 2019

No	Indikator Kinerja	Satuan	2019
1	Tenaga kerja yang mendapatkan pelatihan dan sertifikasi kompetensi	Orang	480
2	Presentase pelatihan yang bersertifikat	%	90
3	Presentasi tenaga kerja yang ditempatkan	%	68,71
4	Rasio penduduk yang bekerja	%	97,56
5	Rasio ketergantungan	%	40,4
6	% lembaga ketenagakerjaan yg memenuhi syarat operasional	%	93,75
7	% perselisihan pengusaha-pekerja yg diselesaikan	%	100
8	Presentase peserta BPJS Ketenagakerjaan	%	84,02

Sumber: DPMPTSPNaker, 2019

Upaya peningkatan kesempatan kerja dan perbaikan kualitas tenaga kerja yang berdaya saing mutlak dilakukan, hal tersebut sangat perlu mendapatkan perhatian dari pemerintah, masyarakat dan kalangan dunia usaha melalui pendidikan formal maupun informal.

2.1.2.3. Fokus Seni Budaya dan Olahraga

Kelompok kesenian tradisional yang ada di Kabupaten Rembang antara lain Kesenian Musik Tradisional dan Kesenian/Teater Tradisional. Kesenian Musik Tradisional terdiri dari Karawitan, Suarawati, Gadon, Cokek'an, Thong Thong Lek, Keroncong. Sedangkan kesenian/Teater Tradisional yaitu terdiri dari: Wayang Kulit, Wayang Orang, Wayang Krucil, Kethoprak, Emprak, Gondorio, Ande - Ande Lumut, Laisan, Orek-Orek, Pathol Sarang, Barongan/ Reog. Kesenian tersebut merupakan Aset Budaya dan Kekayaan Kabupaten Rembang. Kelompok kesenian di Kabupaten Rembang pada Tahun 2019 sebanyak 252 kelompok. Data kelompok kesenian di Kabupaten Rembang dapat dilihat pada tabel berikut ini.

Tabel 2.26
Data Kelompok Kesenian Kabupaten Rembang Tahun 2019

No	KELOMPOK KESENIAN	JUMLAH (KELOMPOK)
1	Kelompok Sanggar Seni Tari	12
2	Musik tradisional	104
3	Sanggar Seni Lukis	5
4	Teater Tradisional	19
5	Tari Tradisional/tayub	5
6	Musik Modern	92
7	Barongan	5
8	Wayang Kulit	10

Sumber : Dinbudpar, 2019

Sedangkan dibidang olahraga dapat ditunjukkan melalui perolehan jumlah medali dan jumlah lapangan olahraga. Adapun jumlah medali dan lapangan olahraga sebagaimana tabel berikut.

Tabel 2.27
Jumlah medali dan lapangan olahraga di Kabupaten Rembang Tahun 2015-2019

No	Uraian	Satuan	Tahun				
			2015	2016	2017	2018	2019
1	Jumlah Medali yang diperoleh dalam berbagai event olahraga tingkat Prov. dan Nasional	buah	8	22	31	46	43
2	Jumlah lapangan olahraga	buah	633	633	704	704	NA

Sumber : Dinpendikpora, 2019

2.1.3. Aspek Pelayanan Umum

Pemerintah Kabupaten Rembang dalam rangka memberikan pelayanan pembangunan serta pemberdayaan masyarakat secara eksplisit terlihat pada kinerja pembangunan yang dijabarkan pada masing-masing urusan dan kewenangan Daerah yang terdiri dari fokus layanan urusan wajib dan fokus layanan urusan pilihan. Aspek pelayanan umum Kabupaten Rembang sendiri terdiri dari urusan wajib pelayanan dasar meliputi urusan pendidikan, kesehatan, pekerjaan umum dan penataan ruang, perumahan dan kawasan permukiman, ketentraman, ketertiban umum dan perlindungan masyarakat serta sosial. Aspek pelayanan umum digunakan sebagai gambaran kinerja berbagai penyelenggaraan urusan pelayanan yang mencakup dari beberapa indikator, antara lain: Indikator Kinerja Daerah, yang menjadi ukuran keberhasilan penyelenggaraan pemerintah daerah, sekaligus internalisasi pencapaian 17 Indikator Tujuan Pembangunan Berkelanjutan (TPB) / *Sustainable Development Goals* (SDGs), selain itu juga Indikator Standar Pelayanan Minimum (SPM) sebagaimana tercantum dalam Peraturan Pemerintah Nomor 2 Tahun 2018. Gambaran kinerja berbagai penyelenggaraan urusan pelayanan yang mencakup indikator tersebut antara lain:

a. Urusan Pendidikan

Pendidikan merupakan salah satu aspek dalam urusan wajib pelayanan dasar. Pendidikan sendiri adalah usaha untuk membina dan mengembangkan kepribadian manusia baik secara jasmani maupun rohani. Seperti yang tertera didalam UU No. 20 tahun 2003 Pendidikan adalah usaha dasar dan terencana untuk mewujudkan suasana belajar dan proses pembelajaran agar peserta didik secara aktif mengembangkan potensi dirinya untuk memiliki kekuatan spiritual keagamaan, pengendalian diri, kepribadian, kecerdasan, akhlak mulia, serta keterampilan, yang diperlukan dirinya, masyarakat, dan Negara. Pendidikan juga merupakan faktor penting bagi masyarakat, demi maju mundurnya kualitas masyarakat atau bangsa sangat bergantung pada pendidikan yang ada pada rakyat bangsa tersebut. Secara umum urusan Pendidikan pada Aspek Pelayanan Umum Dasar Kabupaten Rembang dapat dilihat dari penjabaran berikut ini:

- **Pendidikan Anak Usia Dini (PAUD)**

Pendidikan Anak Usia Dini (PAUD) merupakan suatu upaya pembinaan yang ditujukan kepada anak sejak lahir sampai dengan usia enam tahun yang dilakukan melalui pemberian rangsangan pendidikan untuk membantu pertumbuhan dan perkembangan jasmani dan rohani agar anak memiliki kesiapan dalam memasuki pendidikan lebih lanjut.

Anak merupakan aset negara. Pada pundak mereka memikul tanggung jawab dan kelangsungan kehidupan negara dan bangsa. Jika sejak usia dini, anak dibekali dengan pendidikan dan nilai-nilai yang baik maka kelak anak akan mampu mengenali potensi-potensi yang ada pada dirinya sehingga mereka dapat mengembangkan potensi tersebut dan menyumbangkan potensi yang ada pada dirinya untuk kemajuan bangsa dan negara ini agar mampu bersaing di era globalisasi. Salah satu upaya suatu agar dapat menghadapi tantangan globalisasi adalah dengan mempersiapkan Sumber Daya Manusia (SDM) yang handal yang sanggup menghadapi tantangan tersebut. Sumber Daya Manusia ini harus sudah dipersiapkan jauh-jauh hari yaitu dengan memberikan perhatian yang besar pada pendidikan sejak usia dininya.

Di Kabupaten Rembang APK Pendidikan Anak Usia Dini (PAUD) tahun 2019 untuk kelompok umur 3-6 tahun mencapai 100,84 persen. Angka tersebut lebih rendah jika dibanding dengan tahun 2018 sebesar 104,48 persen. Penurunan APK PAUD saat ini terkendala masih kurangnya kesadaran masyarakat akan pentingnya pendidikan usia dini.

- **Pendidikan Dasar**

Pada tahun 2019, jumlah Sekolah Dasar mengalami kenaikan menjadi 420 dari 418 unit pada tahun 2018. Jumlah tersebut meliputi SD Diknas sebanyak 374 unit dan SD Non Diknas sebanyak 46 unit. Jumlah murid SD juga mengalami peningkatan yaitu dari sebesar 56.938 orang pada tahun 2017 menjadi 57.089 orang pada tahun 2018 terdiri dari murid SD Diknas sebanyak 50.274 dan Non Diknas sebanyak 6.815. Sedangkan jumlah SMP/MTs (Diknas dan Non Diknas) pada tahun 2018 sebanyak 101 unit mengalami peningkatan dari 96 unit pada tahun 2017. Jumlah murid SMP/MTs mengalami penurunan yaitu dari 28.589 pada tahun 2017 menjadi 28.345 pada tahun 2018.

Adapun pencapaian indikator Standar Pelayanan Umum pada Urusan Pendidikan pada tahun 2019 adalah sebagai berikut.

Tabel 2.28
Capaian Indikator SPM pada Urusan Pendidikan Tahun 2019

No	Indikator SPM	Indikator Pencapaian	Target Thn 2019	Realisasi Thn 2019	Capaian (%)
1	Pendidikan pada Kesetaraan	Prosentase anak usia 7-18 tahun yang sedang atau sudah belajar pada kesetaraan	3%	2,76%	92%
2	Pendidikan Menengah Pertama	Prosentase usia 13-15 tahun yang sudah atau sedang belajar pada Pendidikan Menengah Pertama (SMP)	84%	72,97%	86,87%
3	Pendidikan Dasar	Prosentase anak usia 7-12 tahun yang sudah atau sedang belajar pada Pendidikan Dasar (SD)	94%	91,08%	96,89%
4	Pendidikan Anak Usia Dini	Prosentase anak usia dini yang sudah tamat atau sedang belajar PAUS	88%	88,74%	100,84%

Sumber : Dinas Pendidikan Pemuda dan Olahraga Kabupaten Rembang, 2019

b. Kesehatan

Kesehatan merupakan salah satu faktor utama yang dapat mempengaruhi kebugaran dan penampilan tubuh, serta harta yang paling berharga yang tidak pernah bisa ditukar dengan apapun. Oleh karena itu setiap orang tentu

mendambakan hidup sehat bahagia dan ingin selalu tampak sehat, bugar. Sehat dapat diwujudkan dengan berbagai upaya, salah satunya adalah penyelenggaraan pelayanan kesehatan. Berkaitan dengan gizi, isu nasional yang muncul adalah penanganan stunting. Kabupaten Rembang sebagaimana daerah lain saat ini dalam tahapan penerapan Aksi Konvergensi Stunting dari Kementerian Kesehatan, yang pelaksanaannya diantaranya dengan pemanfaatan Dana Desa/Kelurahan. Adapaun kinerja daerah urusan Kesehatan Kabupaten Rembang Tahun 2015-2019 adalah sebagai berikut.

Tabel 2.29
Kinerja Daerah Urusan Kesehatan Tahun 2015-2019

No	Indikator Kinerja Daerah	Realisasi Capaian				
		2015	2016	2017	2018	2019
1	Rasio Puskesmas, poliklinik, pustu per satuan penduduk x 1000	4,18%	4,09%	4,1%	4,91%	NA
2	Rasio Rumah Sakit per 100.000 penduduk	0,32%	0,32%	0,32%	0,47%	NA
3	Rasio dokter per satuan penduduk	13,78%	16,34%	14,31%	19,59%	NA
4	Cakupan komplikasi kebidanan yang ditangani (%	100%	100%	100%	100%	100%
5	Cakupan pertolongan persalinan oleh tenaga kesehatan (%)	99,96%	99,94%	99,98%	99,97%	99%
6	Cakupan kelurahan UCI	100%	100%	100%	100%	100%
7	Cakupan balita gizi buruk mendapat perawatan (%)	100%	100%	100%	100%	100%
8	Angka keberhasilan pengobatan TB +	87,94%	89,86%	NA	89,3%	NA
9	Cakupan pelayanan kesehatan rujukan pasien masyarakat miskin (%)	100%	100%	100%	100%	100%
10	Cakupan kunjungan bayi (%)	93,4%	95%	94,6%	98,69%	NA
INDIKATOR SDGs						
11	Prevalensi kekurangan gizi (underweight) pada anak balita. (Tujuan 2.Target 1.1.(a))	NA	NA	NA	0,21 gr/kapita	0,13 gr/kapita
12	% kasus stunting anak dibawah lima tahun (Balita) (Tujuan 2.Target 2.1*)	NA	NA	NA	38,50%	NA
13	Prevalensi malnutrisi (berat badan/tinggi badan) anak pada usia kurang dari 5 tahun, berdasarkan tipe (gizi krang dan obesitas)(Tujuan 2.target 2.1.(a))	NA	0,12%	0,11%	0,21%	NA
14	Pavelensi Ibu hamil anemia (Tujuan 2.Target 2.2.(a))	NA	NA	NA	15,40%	NA
15	bayi usia kurang dari 6 bulan yang medapatkan ASI eksklusif (Tujuan 2 Target 2 .2.(b))	NA	55,5%	54,5%	60%	NA
16	Angka kematian ibu per 100.000 kelahiran hidup (Tujuan 3.Target .1.2*)	8 kasus	7 kasus	14 kasus	8 kasus	6 kasus
17	Angka Kematian Balita (AKBa) per 1000 kelahiran hidup.(Tujuan 3.Target.2.1*)	164 kasus	NA	135 kasus	170 kasus	113 kasus
18	Angka Kematian Bayi (AKB) per 1000 kelahiran hidup.(Tujuan 3.Target.2.2(a))	134 kasus	NA	NA	160 kasus	102 kasus
19	Kelurahan UCI (Tujuan 3. Target.2.2.(b))	100%	100%	100%	100%	100%
20	Prevalensi penduduk malarian per 1000 penduduk (Tujuan 3.Target.3.3*)	0,01%	0,018%	0,022%	0,005%	0,01%

Sumber : BPS, Dinas Kesehatan Kabupaten Rembang, 2019

Tabel 2.30
Capaian Indikator SPM pada Urusan Kesehatan Tahun 2019

No	Jenis Pelayanan Dasar	Indikator Pencapaian	Capaian kinerja		
			Sasaran	Realisasi	Capaian (%)
1	Pelayanan Kesehatan Ibu Hamil	Cakupan pelayanan kesehatan ibu hamil sesuai standar	9.851	8.948	90,83%
2	Pelayanan kesehatan ibu bersalin	Cakupan pelayanan kesehatan ibu bersalin sesuai standar	9.234	9.224	99,89%
3	Pelayanan kesehatan bayi baru lahir	Cakupan jumlah bayi baru lahir usia 0-28 hari yang mendapatkan pelayanan kesehatan bayi baru lahir sesuai standar	9.246	9.152	98,98%
4	Pelayanan kesehatan balita	Cakupan balita berumur 0-59 bulan yang mendapatkan pelayanan kesehatan sesuai standar	41.400	41.370	99,93%
5	Pelayanan kesehatan pada usia Pendidikan dasar	Cakupan anak usia Pendidikan dasar yang mendapatkan pelayanan kesehatan sesuai standar	18.720	18.720	100,00%
6	Pelayanan kesehatan pada usia produktif	Cakupan orang berusia 15-59 tahun yang mendapatkan pelayanan kesehatan sesuai standar	418.820	343.770	82,08%
7	Pelayanan kesehatan pada usia lanjut	Cakupan orang berusia lebih dari 60 tahun yang mendapatkan pelayanan kesehatan sesuai standar	60.726	59.527	98,03%
8	Pelayanan kesehatan penderita hipertensi	Cakupan orang yang berusia 15 tahun ke atas yang menderita Hipertensi yang mendapatkan pelayanan kesehatan sesuai standar	161.117	63.153	39,20%
9	Pelayanan kesehatan penderita Diabet Melitus	Cakupan orang yang berusia 15 tahun ke atas yang menderita Diabet Melitus yang mendapatkan pelayanan kesehatan sesuai standar	15.274	14.876	97,39%
10	Pelayanan kesehatan orang dengan gangguan jiwa berat	Cakupan orang dengan gangguan jiwa (ODG) berat yang mendapatkan pelayanan kesehatan sesuai standar	1.590	1.368	86,04%
11	Pelayanan kesehatan orang terduga tuberkulosisi	Cakupan orang terduga Tuberkulosis (TBC) yang mendapatkan pelayanan kesehatan sesuai standar	6.701	4.963	74,06%
12	Pelayanan kesehatan orang dengan resiko terinfeksi virus yang melemahkan daya tahan tubuh manusia *(Human Immunodeficiency Virus)*	Cakupan orang yang beresiko terinfeksi virus HIV yang mendapatkan palyanan sesuai standar	11.351	11.011	97,00%

Sumber : Dinkes, 2019

Berdasarkan data diatas terdapat beberapa pelayanan kesehatan yang masih kurang optimal. Kondisi tersebut disebabkan oleh beberapa hal yakni rasio tenaga kesehatan yang belum mencapai standar, kesadaran masyarakat dalam mematuhi standar pemeriksaan kesehatan masih rendah, hingga pencatatan pelayanan kesehatan yang belum dapat menjangkau semua sarana fasilitas kesehatan milik non pemerintah.

c. Pekerjaan Umum Dan Penataan Ruang

Titik berat pembangunan pada urusan pekerjaan umum adalah pada peningkatan infrastruktur, serta penanganan air baku dan air minum. Untuk pelaksanaan infrastruktur jalan, Pemerintah Kabupaten Rembang telah mengeluarkan SK Bupati sebagai landasasn hukum bagi penetapan jalan yang merupakan kewenangan Pemerintah Kabupaten Rembang. Sedangkan dalam rangka penanganan air baku dan air minum dilakukan Pembangunan Embungisasi, Program Pengelolaan Sungai Terpadu (PPST), dan Program Konservasi Sumber Daya Air. Selengkapnya penangangan urusan pekerjaan umum dan penataan ruang dapat dilihat berikut ini:

- **Kebinamargaan**

Pada tahun 2019 Kabupaten Rembang mempunyai panjang jalan 379,59 Km dengan kondisi jalan baik 59,06%. Kondisi jalan baik mengalami penurunan dari tahun sebelumnya, hal tersebut disebabkan meningkatnya industri sehingga arus barang dan jasa di Kabupaten Rembang semakin tinggi namun belum diiringi dengan standar kelaikan jalan. Panjang jalan yang ada di Kabupaten Rembang terdiri dari jalan Kabupaten sepanjang 642,75 Km, jalan provinsi sepanjang 31,64 Km dan jalan nasional sepanjang 88,04 km. Sedangkan jumlah jembatan di Kabupaten Rembang sebanyak 126 unit dengan panjang 1.239,9 m sampai tahun 2019 yang dalam kondisi baik sejumlah 112 unit atau 89%. Perkembangan Panjang dan Kondisi Jalan Kabupaten Rembang Tahun 2015-2019 dapat dilihat pada tabel

Tabel 2.31
Perkembangan Kondisi Jalan dan Jembatan di Kabupaten Rembang Tahun 2015-2019

No	Uraian	Tahun				
		2015	2016	2017	2018	2019
1.	**Panjang jalan kabupaten (Km)**	**642,75**	**642,8**	**642,8**	**642,8**	**642,8**
	% kondisi jalan baik	44,96	48,98	60,6	67,9	59,06
	% kondisi sedang (%)	30.30	35,43	29,21	26,88	20
	% kondisi jalan rusak ringan	13.11	5,06	7,81	4,62	9,08
	% Kondisi jalan rusak berat	11.64	11,64	2,4	0,6	11,86
	Panjang jalan provinsi (Km)	**58,40**	**31,63**	**31,64**	**31,64**	**31,64**
	Panjang jalan Nasional (Km)	**61,27**	**88,04**	**88,04**	**88,04**	**88,04**
2	Jumlah Jembatan Kewenangan Kabupaten	126	126	126	126	126
	% Jembatan Kewenangan Kabupaten dalam kondisi baik	73,02	79	88	89	89

Sumber : DPU TARU, 2019

Saluran drainase di Kabupaten Rembang sepanjang 24,95 km. Pada tahun 2019 saluran drainase dalam kondisi baik adalah sepanjang 19,40 km, sedangkan kondisi rusak sepanjang 5,55 km. Kondisi drainase dalam kondisi baik menurun dibandingkan tahun sebelumnya, hal tersebut disebabkan karena volume air dari hulu semakin meningkat akibat berkurangnya resapan air di hulu sehingga saluran drainase tidak mampu menampung besarnya volume air dan strukturnya menjadi tergerus. Saluran drainase tersebut berfungsi sebagai saluran untuk pembuangan industri, niaga dan pemukiman penduduk. Hal ini mengindikasikan masih perlu penataan jaringan drainase yang baik di seluruh wilayah Kabupaten, terutama drainase yang berada pada kawasan pemukiman yang bersentuhan langsung dengan penduduk. Adapun pengembangan jaringan drainase harus dilakukan dengan mengikuti kontur tanah dan sungai sebagai muara akhir agar jaringan drainase dapat berfungsi secara sempurna untuk saranan pembuangan. Disisi lain drainase jalan juga perlu pembangunan dalam rangka pencegahan terjadinya banjir. Perkembangan Panjang Saluran Drainase Kabupaten Rembang Tahun 2015–2019 dapat dilihat pada tabel.

Tabel 2.32
Perkembangan Panjang Saluran Drainase di Kabupaten Rembang Tahun 2015–2019

No	Uraian	2015	2016	2017	2018	2019
1	Panjang Drainase (km)	25,95	23.74	24.06	24.95	24,95
2	Panjang *Drainase* dalam Kondisi Baik (km)	16,60	17.74	18.38	20.17	19,40
3	Panjang Drainase dalam Kondisi Rusak (km)	9,35	6.00	5.68	4.78	5,55

Sumber: DPU TARU, 2019

- **Sumber Daya Air**

Pembangunan sumber daya air di Kabupaten Rembang terus mengalami peningkatan dalam rangka menyediakan pemenuhan air baku untuk air minum, irigasi maupun industri. Luas layanan areal irigasi sebesar 21.193,45 ha tercakup dalam 293 Daerah Irigasi (DI) yang terdiri dari 1 DI kewenangan pusat, 1 DI kewenangan provinsi, 329 DI kewenangan kabupaten dan 167 DI kewenangan desa. Kondisi jaringan irigasi yang baik pada tahun 2018 sebesar 18.438 Ha dari luas area irigasi 21.193,45 Ha atau 87.00%. Perkembangan Jaringan Irigasi dan Pemenuhan Air Baku di Kabupaten Rembang Tahun 2015–2019 dapat dilihat pada tabel berikut.

Tabel 2.33
Perkembangan Jaringan Irigasi dan Pemenuhan Air Baku di Kabupaten Rembang Tahun 2015–2019

No	Uraian	Tahun				
		2015	2016	2017	2018	2019
1	Kewenangan Pengelolaan Daerah Irigasi (Luas Irigasi Kabupaten dlm kondisi baik dari total 21,193.45 hektar)	19,561	16,742	17,166	18,438	19.961,45
2	Pemenuhan Kebutuhan Air Baku (embung-m3-dlm ribuan)	8,101,319	7,844,440	9,228,753	10,613,066	10.615.566

Sumber : DPU TARU, 2019

Pembangunan sumber daya air diarahkan pada upaya meningkatkan jumlah ketersediaan air baku melalui Pembangunan Embungisasi, Program Pengelolaan Sungai Terpadu (PPST), dan Program Konservasi Sumber Daya Air. Kondisi tersebut menyebabkan cakupan ketersediaan air baku untuk irigasi maupun untuk industri masih relatif kurang.

Salah satu upaya untuk pemenuhan kebutuhan akan air bersih adalah dengan adanya rencana pembangunan embung-embung dan bendung-bendung baru di wilayah Kabupaten Rembang, dan penyelidikan air tanah yang lebih detail khususnya di wilayah yang mengalami kekurangan air sehingga nantinya diharapkan dengan adanya rencana pembangunan tersebut dapat meningkatkan jumlah ketersediaan air khususnya pada wilayah-wilayah kecamatan yang mengalami kekurangan akan ketersediaannya.

Tabel 2.34
Data Embung di Kabupaten Rembang 2015-2019

Tahun	Embung			Jumlah
	Besar	Sedang	Kecil	
2015	17	52	142	211
2016	17	52	148	217
2017	17	52	166	235
2018	17	52	168	237
2019	17	52	182	251

Sumber : Dintanpan, 2019 diolah

- **Penataan ruang**
  - **Ketaatan Terhadap RTRW**

Saat ini Kabupaten Rembang telah memiliki payung hukum terkait dengan tata ruang dan rencana pengembangannya yaitu Peraturan Daerah Kabupaten Rembang Nomor 14 Tahun 2011 tentang Rencana Tata Ruang Wilayah (RTRW) Kabupaten Rembang. Sejak terbitnya Perda RTRW maka seluruh perijinan pemanfaatan ruang harus mendapatkan rekomendasi dari Badan Koordinasi Penataan Ruang Daerah (BKPRD), namun demikian sampai saat ini belum tersedia data terkait persentase kesesuaian pemanfaatan ruang dengan rencana tata ruang.

- **Luas Wilayah Industri**

Luas kawasan industri di Kabupaten Rembang diwujudkan dalam pola ruang kawasan peruntukan industri sebagaimana termuat dalam Peraturan Daerah tentang Rencana Tata Ruang dan Wilayah Kabupaten Rembang. Kawasan peruntukan industri dalam RTRW terbagi menajdi tiga yaitu kawasan peruntukan industri besar, kawasan peruntukan industri menengah dan kawasan peruntukan industri kecil. Kawasan peruntukan industri besar seluas 869 hektar ke depan diarahkan untuk dikelola menjadi kawasan industri. Adapun rencana peruntukan kawasan industri besar tersebut terletak di Kecamatan Rembang, Sluke dan Gunem. Sementara itu kawasan peruntukan industri menengah terletak di sepanjang koridor pantura yaitu Kaliori, Rembang, Lasem, Sluke, Kragan dan Sarang.

- **Luas Wilayah Kebanjiran**

Kondisi Kabupaten Rembang yang berada di kawasan dataran rendah dan merupakan hilir dari aliran air maka banjir merupakan permasalahan yang sering terjadi di Kabupaten Rembang. Secara detail data mengenai luas wilayah yang mengalami kebanjiran memang belum tersedia. Berdasarkan Pasal 18 Perda Nomor 14 Tahun 2011 tentang Rencana Tata Ruang Wilayah Tahun 2011-2031, kawasan rawan bencana banjir meliputi Kecamatan Kragan, Kecamatan Rembang, Kecamatan Lasem, Kecamatan Pancur, Kecamatan Sedan, Kecamatan Sale, Kecamatan Pamotan, Kecamatan Kaliori dan Kecamatan Sumber.

- **Luas Wilayah Kekeringan**

Selain kebanjiran, Kabupaten Rembang juga berpotensi terkena bencana kekeringan. Kawasan yang rawan terkena dampak kekeringan adalah daerah tengah misalnya Gunem, Pancur, Kaliori, Rembang, Sarang, Kragan, Lasem. Meskipun tidak menutup kemungkinan juga daerah-daerah lain juga berpotensi terkena bencana kekeringan.

- **Luas Wilayah Perkotaan**

Kabupaten Rembang berdasarkan lampiran permukiman Perda No. 14 Tahun 2011 tentang Rencana Tata Ruang Wilayah, luas kawasan permukiman perkotaan sebesar 3.214 hektar yang tersebar di ibukota kabupaten maupun ibukota kecamatan. Dalam pemenuhan pelayanan dasar di bidang Pekerjaan Umum dan Penataan Ruang, pencapaian indikator Standar Pelayanan Minimum pada Tahun 2019 adalah sebagai berikut.

Tabel 2.35

Capaian Indikator SPM pada Urusan Pekerjaan Umum Tahun 2019

No	Indikator SPM	Target Thn 2019	Realisasi Thn 2019
1	Penyediaan Kebutuhan Pokok Air Minum Sehari-hari : $\frac{\text{Jumlah yang dilayani sesuai standar}}{\text{Jumlah sasaran}}$ X 100 %	86,7	86,01
2	Penyediaan Pelayanan Pengolahan Air Domestik : $\frac{\text{Jumlah yang dilayani sesuai standar}}{\text{Jumlah Sasaran}}$ X 100 %	NA	NA

Perkembangan urusan pekerjaan umum dan penataan ruang dijabarkan berdasarkan beberapa variable yang ditunjukkan pada tabel berikut.

Tabel 2.36

Realisasi Kinerja Urusan Pekerjaan Umum dan Penataan Ruang

No	Uraian	Tahun				
		2015	2016	2017	2018	2019
A	**Pekerjaan Umum**					
1	Proporsi panjang jaringan jalan dalam kondisi baik dan sedang (%)	54,20	54,20	62	69,91	85
2	Rasio Jaringan Irigasi	-	-	81	87	30

No	Uraian	Tahun				
		2015	2016	2017	2018	2019
	(%)					
3	Penyediaan air baku			65	49	
4	Rasio tempat pembuangan sampah (TPS) per 1000 penduduk (%)	7,61	7,61	9,8	-	9,5
5	Panjang jalan dalam kondisi baik (> 40 KM/Jam)	316,11	316,11	390,05	427,22	508,15
6	Sempadan sungai yang dipakai bangunan liar (%)	-	-	-	-	-
7	Drainase dalam kondisi baik/ pembuangan aliran air tidak tersumbat (%)	62,47	62,47	58,64	64,29	65,38
8	Persentase penanganan sampah	21,2	21,2	21,9	14	21
9	Rumah tangga pengguna air minum (%)	-	-	84,33	84,57	86,1
10	Rumah tangga ber-Sanitasi (%	-	-	90,77	100	100
B	**Penataan Ruang**					
11	Rasio Ruang Terbuka Hijau per Satuan Luas Wilayah (%)	10	10	10	10	10
12	Rasio bangunan ber-IMB per satuan bangunan (%)	-	-	-	-	1,44
13	Persentase kesesuaian Tata Ruang	57,6	57,6	58,4	67,34	86,4

Sumber : DPU TARU, 2019

d. Perumahan Rakyat dan Pengawasan Permukiman

Pertumbuhan penduduk Kabupaten Rembang yang mengalami peningkatan belum diikuti dengan penyediaan rumah oleh pemerintah daerah. Perkembangan dalam urusan perumahan rakyat dan kawasan permukiman dapat dilihat pada tebel berikut.

Tabel 2.37
Realisasi Kinerja Urusan Perumahan Rakyat dan Kawasan Permukiman Tahun 2015-2019

No	Uraian	Tahun				
		2015	2016	2017	2018	2019
1	Rumah tangga pengguna listrik (pelanggan)	152.182	152.182	152.182	152.182	2.001.788
2	Luas Lingkungan pemukiman kumuh (%)	NA	NA	93,53	85,41	53,05
3	Rasio permukiman layak huni	NA	NA	99,7321	99,7368	99,8060

Sumber : DPKP Kab. Rembang, 2019

Kondisi permukiman kumuh baru bisa menggambarkan permukiman kumuh yang ada diperkotaan. Belum dilakukan identifikasi permukiman kumuh di perdesaan sehingga penataan lingkungan kumuh masih terfokus pada permukiman perkotaan. Apabila dibandingkan dengan luas permukiman perkotaan, luas permukiman kumuh mencapai 6,11 %.

Perumahan di Kabupaten Rembang sebagian besar dipenuhi secara swadaya oleh masyarakat. Pada saat ini sebagian besar kebutuhan rumah

dipenuhi oleh pihak swasta. Hingga tahun 2018, RTLH tersebut telah dilakukan peningkatan kualitas rumah sebanyak 4.604 unit. Selengkapnya data Rumah Tidak Layak Huni serta realisasi penanganannya dapat dilihat pada tabel di bawah.

Tabel 2.38
Data Rumah Tidak Layak Huni di Kabupaten Rembang Tahun 2016-2019

No	Kecamatan	Data RTLH (PBDT 2015)	Realisasi Rehabilitasi RTLH			
			2016	2017	2018	2019
1	Sumber	5,115	31	133	54	288
2	Bulu	3,735	60	38	83	231
3	Gunem	3,054	0	41	68	174
4	Sale	3,242	11	197	56	117
5	Sarang	5,480	89	138	87	60
6	Sedan	6,414	283	221	191	60
7	Pamotan	5,840	83	106	494	60
8	Sulang	4,603	44	62	95	60
9	Kaliori	4,165	0	199	134	60
10	Rembang	4,064	105	240	197	54
11	Pancur	3,406	231	26	99	59
12	Kragan	4,884	66	108	127	60
13	Sluke	2,490	20	33	50	117
14	Lasem	2,961	51	74	179	60
Jumlah		**59,453**	**1.074**	**1,616**	**1914**	**1,460**
Kinerja Pengurangan RTLH (%)			**1.81**	**2.72**	**2.72**	**2.46**

Sumber: DPKP, 2019

Sampai dengan tahun 2019, luas pengurangan kawasan kumuh di Kabupaten Rembang baru mencapai 76,349 Ha. Selengkapnya luas pengurangan kawasan kumuh di Kabupaten Rembang sebagaimana tabel di bawah ini

Tabel 2.39
Luas Kawasan Kumuh dan Pengurangannya di Kabupaten Rembang Tahun 2015-2019

No	Kecamatan	Desa / Kelurahan	2015		2016		2017		2018		2019		+/-	
1.	Rembang	Tanjungsari	NA	ha	NA	ha	20,2	ha	20,2	ha	13,529	ha	-13,529	ha
		Pasarbanggi	NA	ha	NA	ha	6,86	ha	4,71	ha	4,71	ha	-2,15	ha
		Padaran	NA	ha	NA	ha	36,94	ha	36,94	ha	28,19	ha	-8,75	ha
		Gegunungwetan	NA	ha	NA	ha	4,77	ha	4,77	ha	4,77	ha	0	ha
		Gegunungkulon	NA	ha	NA	ha	5,02	ha	5,02	ha	5,02	ha	0	ha
		Kabongan Lor	NA	ha	NA	ha	3,82	ha	3,82	ha	3,82	ha	0	ha
		Sukoharjo	NA	ha	NA	ha	5,83	ha	5,83	ha	5,83	ha	0	ha
2.	Lasem	Dorokandang	NA	ha	NA	ha	1,98	ha	0,90	ha	0,90	ha	-1,08	ha
		Ngemplak	NA	ha	NA	ha	2,93	ha	0	ha	0	ha	-2,93	ha
		Babagan	NA	ha	NA	ha	15,9	ha	15,9	ha	8,87	ha	-7,03	ha
		Soditan	NA	ha	NA	ha	8,38	ha	8,38	ha	0	ha	0	ha
		Gedongmulyo	NA	ha	NA	ha	33,63	ha	33,63	ha	0	ha	-33,63	ha
		Sumbergirang	NA	ha	NA	ha	7,25	ha	7,25	ha	0	ha	-7,25	ha
3.	Pamotan	Sidorejo	NA	ha	NA	ha	20,34	ha	20,34	ha	20,34	ha	0	ha
		Pamotan	NA	ha	NA	ha	23,61	ha	23,61	ha	23,61	ha	0	ha
		Bangunrejo	NA	ha	NA	ha	19,99	ha	19,99	ha	19,99	ha	0	ha
4.	Kragan	Tegalmulyo	NA	ha	NA	ha	46,32	ha	46,32	ha	46,32	ha	0	ha
		Kragan	NA	ha	NA	ha	12,05	ha	12,05	ha	12,05	ha	0	ha
		Karangharjo	NA	ha	NA	ha	14,63	ha	14,63	ha	14,63	ha	0	ha
TOTAL			**NA**	**ha**	**NA**	**ha**	**290,45**	**ha**	**284,29**	**ha**	**196,464**	**ha**	**-6,16**	**ha**

No	Kecamatan	Desa / Kelurahan	2015		2016		2017		2018		2019		+/-	
Pengurangan Kawasan Kumuh									**2,12**	**%**	**32,35**	**%**	**-76,349**	**ha**

Sumber: DPKP, 2019

e. Ketentraman, ketertiban umum dan perlindungan masyarakat

Upaya mewujudkan ketentraman dan ketertiban umum serta perlindungan masyarakat menjadi prasyarat bagi terselenggaranya tata kehidupan masyarakat, aktivitas sosial ekonomi dan pembangunan daerah. Pada masa yang akan datang upaya meningkatkan ketertiban dan ketentraman masyarakat masih menjadi persoalan seperti pencetus kriminalitas atau gangguan trantibmas. Untuk itu perlu ditingkatkan peran masyarakat dalam upaya pencegahan dan penjagaan keamanan lingkungan, termasuk pemberdayaan terhadap anggota masyarakat yang menjadi linmas.

Disatu sisi upaya mewujudkan ketentraman, ketertiban umum dan perlindungan masyarakat di Kabupaten Rembang juga dapat dilihat dari Perkembangan urusan demokrasi dalam penyelenggaraan pesta demokrasi yakni pada pemilihan umum (pemilu). Secara umum persentase partisipasi politik masyarakat Kabupaten Rembang terhadap pemilihan umum (pemilu) sebesar 74%, dengan persentase pemilih yang menggunakan hal pilihnya sebesar 87,43% pada tahun 2019. Berdasarkan kondisi tersebut dapat dikatakan bahwa indeks demokrasi di Kabupaten Rembang terbilang cukup tinggi. Secara keseluruhan kinerja dalam urusan ketentraman, ketertiban umum dan perlindungan masyarakat di Kabupaten Rembang dapat dilihat pada tabel berikut.

Tabel 2.40
Realisasi Kinerja Urusan Ketenteraman, Ketertiban Umum dan Perlindungan Masyarakat Tahun 2015-2019

Aspek/Fokus/BidangUrusan/ Indikator Kinerja Pembangunan Daerah	Satuan	Realisasi Kinerja				
		2015	2016	2017	2018	2019
Rasio Linmas per Jumlah 10.000 Penduduk		90	97,77	89,24	89	87,91
Persentase Pemilih dalam menggunakan hak pilih melalui pemilu - Pilpres dan Pileg - Pilgub	%	73,3	NA	73,3	66	87,43
Cakupan penegakan peraturan daerah dan peraturan kepala daerah	%	100	100	100	100	100
Program Pencegahan dan Kesiapsiagaan Penanggulangan Bencana	%	0	98,66	94,56	100	100
Persentase Kriminalitas yang tertangani	%	100	90	100	100	100
Rasio Pos Siskamling per jumlah desa/kelurahan	%	100	100	100	100	100
Persentase Pelanggaran Perda yang ditangani	%	100	100	100	100	100
Tingkat waktu tanggap (respon time rate)	menit	45	40	<11-15	<11-15	<11-15

Sumber: Kesbangpolinmas, 2019

Perkembangan urusan ketentraman, ketertiban umum dan perlindungan masyarakat di Kabupaten Rembang juga dapat dilihat dari indikator kinerja standar pelayanan minimum (SPM). Dimana nilai capaian kinerja yang diukur berdasarkan indikator jumlah warga negara yang memperoleh layanan akibat dari penegakan hukum perda dan perkada dari tahun 2015 hingga tahun 2019 terus mengalami peningkatan setiap tahunnya. Target capaian kinerja (SPM) urusan ketentraman dan ketertiban umum dapat dilihat dari tabel berikut ini:

Tabel 2.41
Target Capaian Kinerja (SPM) Urusan Ketentraman dan Ketertiban Umum Satuan Polisi Pamong Praja Kabupaten Rembang

No	Indikator SPM	Komponen	Tahun				
			2015	2016	2017	2018	2019
1	Jumlah warga negara yang memperoleh layanan akibat dari penegakan hukum perda dan perkada	Jumlah warga negara yang mendapatkan layanan akibat dari penegakan hukum perda dan perkada / Jumlah warga negara yg berhak mendapat layanan pada kawasan yg terkena dampak akibat dari penegakan hukum dan perkada X 100 %	413.221 / 621.134 =67	431.221 / 623.136 =69	567.766 / 623.478 =75	472.214 / 624.214 =76	479.128 / 624.991 =77

Sumber : Satpol PP, 2019

f. Sosial

Fokus penanganan Penyandang Masalah Kesejahteraan Sosial (PMKS) di Kabupaten Rembang adalah pada kelompok lansia terlantar dan disabilitas berat karena kelompok tersebut termasuk kelompok miskin absolut individu. Sedangkan permasalahan PMKS yang lain sudah ditangani oleh perangkat daerah terkait. Agar supaya bisa menangani permasalahn PMKS kategori tersebut maka dilakukan pemberian bantuan jaminan biaya hidup diatas garis kemiskinan, sehingga diharapkan biaya hidup tiap bulan bisa tercukupi dan tertangani dengan baik. Kegiatan ini dilaksanakan oleh semua pihak terkait, mulai dari pemerintah, dunia usaha melalui forum CSR, Baznas maupun *personal responsibility*. Perkembangan dan penanganan Penyandang Masalah Kesejahteraan Sosial (PMKS) di Kabupaten Rembang pada kurun waktu tahun 2015-2019. Berikut inidkator kinerja daerah pada urusan sosial tahun 2015-2019.

Tabel 2.42
Kinerja Daerah Urusan Sosial Tahun 2015-2019

No	Uraian	Tahun				
		2015	2016	2017	2018	2019
1	Jumlah PMKS	82.885	82.885	82.885	82.885	82.885
2	Penanganan penyandang masalah kesejahteraan sosial (PMKS)	18.002	23.208	28.007	48,611	74.597
	Persentase (%)	21,72	28	33,79	58,67	90
3	PMKS yang memperoleh bantuan sosial	18.002	23.208	28.000	48,611	65.220
	Persentase (%)	21,72	28	33,79	58,67	78,69
4	Jumlah sarana sosial /panti asuhan/panti jompo/panti rehabilitasi	10 LKSA 1 LKSLU 1 PSLU 1 Rehabilitasi	10 LKSA 1 LKSLU 1 PSLU 1 Rehabilitasi	10 LKSA 1 LKSLU 1 PSLU 1 Rehabilitasi	10 LKSA 1 LKSLU 1 PSLU 1 Rehabilitasi	10 LKSA 1 LKSLU 1 PSLU 1 Rehabilitasi
5	Angka kemiskinan (%) BPS	19,28	18,54	18,35	15,41	14,95

Sumber : Dinsos PPKB, 2019

Berdasarkan tabel diatas terlihat bahwa jumlah PMKS di Kabupaten Rembang setiap tahunnya masih tetap sama yakni sebanyak 82.885 jiwa, sedangkan jumlah PMKS yang tertangani setiap tahunnya cenderung fluktuatif.

Persentase tertinggi jumlah PMKS yang tertangani terdapat di tahun 2019 yakni sebesar 90% atau sebanyak 74.597 jiwa, sedangkan persentase terkecil jumlah PMKS yang tertangani terdapat di tahun 2015 yakni sebesar 21,72% atau sebanyak 18.002 jiwa.

2.1.3.1. Fokus Urusan Wajib Non Pelayanan Dasar

a. Tenaga Kerja

Perkembangan Indikator Ketenagakerjaan di Kabupaten Rembang Tahun 2015-2019 dapat dilihat pada tabel berikut.

Tabel 2.43
Realisasi Indikator Kinerja pada Urusan Tenaga Kerja Tahun 2015-2019

No	Uraian	Tahun				
		2015	2016	2017	2018	2019
1	Tingkat Partisipasi Angkatan Kerja (TPAK) (%)	66,97	56,4	70,78	67,46	71,23
2	Tingkat Pengangguran Terbuka (TPT) (%)	4,51	4,3	3,19	2,87	3,69
3	Tingkat Kesempatan Kerja (TKK)	NA	NA	96,81	97,13	96.31
4	Jumlah Penduduk Usia Kerja	478.731	NA	489 655	494 973	500.216
5	Angkatan Kerja :					
	Jumlah Bekerja	306.110	NA	333.518	324.318	318.264
	Jumlah Pengangguran Terbuka	14.474	NA	11.052	9.598	12.185
	Total Angkatan Kerja	320.584	NA	346.570	333.916	330.449
6	Bukan Angkatan Kerja :					
	Sekolah	NA	NA	22.622	34.764	32.932
	Mengurus Rumah Tangga	NA	NA	106.781	100.190	110.854
	Lainnya	NA	NA	13.642	26.103	25.880

Sumber: BPS, 2019
*Keterangan: *) tidak ada SAKERNAS Agustus*

Tingkat Partisipasi Angkatan Kerja (TPAK) di Kabupaten Rembang selama kurun waktu 5 tahun dari tahun 2015 sampai tahun 2019 menunjukkan angka yang fluktuatif. Pada tahun 2019 angka TPAK yakni sebesar 71,23% dan sempat mengalami penurunan sebesar 67,46% pada tahun 2018. Sedangkan perkembangan Tingkat Pengangguran Terbuka (TPT) di Kabupaten Rembang sejak tahun 2015 sampai 2019 menunjukkan kinerja yang baik yaitu mengalami penurunan, dari 4,51% menjadi 3,69%. Persentase TPT tahun 2019 lebih tinggi dibanding pada tahun 2018 menunjukkan 2,87. Sementara itu, Perkembangan Urusan Ketenagakerjaan di Kabupaten Rembang Tahun 2019 sebagaimana pada tabel berikut.

Tabel 2.44
Perkembangan Urusan Ketenagakerjaan di Kabupaten Rembang Tahun 2019

No	Indikator Kinerja	Satuan	2019
1	Tenaga kerja yang mendapatkan pelatihan dan sertifikasi kompetensi	Orang	480
2	Presentase pelatihan yang bersertifikat	%	90
3	Presentasi tenaga kerja yang ditempatkan	%	68,71
4	Rasio penduduk yang bekerja	%	97,56
5	Rasio ketergantungan	%	40,4

No	Indikator Kinerja	Satuan	2019
6	% lembaga ketenagakerjaan yg memenuhi syarat operasional	%	93,75
7	% perselisihan pengusaha-pekerja yg diselesaikan	%	100
8	Presentase peserta BPJS Ketenagakerjaan	%	84,02

Sumber: DPMPTSPNaker, 2019

Tabel 2.45
UMK dan KHL Kabupaten Rembang Tahun 2015-2019

UMK DAN KHL	2015 (Rp)	2016 (Rp)	2017 (Rp)	2018 (Rp)	2019 (Rp)
Upah Minimum Kabupaten Rembang	1.120.000,00	1.300.000,00	1.408.000,00	1.535.000,00	1.660.000,00

Sumber : DPMPTSPNaker, 2019

b. Pemberdayaan Perempuan dan Perlindungan Anak

- **Pemberdayaan Perempuan**

Perkembangan kinerja daerah urusan pemberdayaan perempuan dan perlindungan anak tahun 2015-2019 dapat dilihat dalam tabel berikut.

Tabel 2.46
Kinerja Daerah Urusan Pemberdayaan Perempuan Dan Perlindungan Anak Tahun 2015-2019

No	INDIKATOR KINERJA /SDG's	Tahun				
		2015	2016	2017	2018	2019
1	Indeks Pembangunan Gender (IPG)	85,87	86,11	86,18	86,49	86,85
2	Jumlah Forum Anak Kab. Rembang yang terbentuk	1	1	1	1	1
3	Jumlah Komposisi Gugus Tugas Layak Anak	29	36	48	48	48
4	Jumlah Lokasi Taman bermain Anak dlm rangka KLA	2	3	5	8	14
5	Rasio KDRT	1 : 2	1 : 2	1 : 4	1 : 4	1 : 2
6	Penyelesaian pengaduan perlindungan perempuan dan anak dari tindakan kekerasan	24	15	16	15	11
7	Partisipasi angkatan kerja perempuan	49,26	49,26	55,04	55,24	NA
8	Tingkat keterwakilan perempuan di DPRD	20,00	22,22	22,22	22,22	13,33
	Jumlah anggota DPRD	45	41	41	41	45
	Jumlah anggota DPRD perempuan	10	9	9	9	6
9	Tingkat partisipasi perempuan di lembaga pemerintah	3.642	3.188	3.203	3.205	3.122
	Jumlah PNS perempuan yang menjabat eselon II di Pemerintah	1	1	1	3	3
	Jumlah PNS perempuan yang menjabat eselon III di Pemerintah	23	20	22	26	25
	Jumlah PNS perempuan yang menjabat eselon IV di Pemerintah	128	115	118	124	137
10	Cakupan program pengarusutamaan gender	45%	46%	47,5%	49%	50,5%
11	Proporsi perempuan dewasa dan anak	24	27	15	16	17

No	INDIKATOR KINERJA /SDG's	Tahun				
		2015	2016	2017	2018	2019
	perempuan (umur 15-64 tahun) mengalami kekerasan seksual oleh orang lain selain pasangan					
12	Pemberdayaan terhadap korban KDRT	10	18	6	5	10
13	Indeks Pemberdayaan Gender (IDG)	70,35	NA	72,45	73,12	NA
14	Persentase perempuan di lembaga legislative	22,22	NA	22,22	22,22	13,33
15	Persentase perempuan di lembaga pemerintahan	44,17%	44,1%	45,6%	47,7%	48%
16	Persentase Perempuan sbg Tenaga Profesional	54,39	NA	55,66	51,35	NA
17	Persentase Sumbangan Pendapatan Perempuan	NA	NA	31,69	31,72	NA
18	Jumlah Anak Korban Kekerasan	12	15	16	15	11
19	Prevalensi kekerasan terhadap anak	0,0002	0,00008	0,0001	0,00009	0,00002

Sumber : Dinsos PPKB, 2019

Capaian pemenuhan hak anak berdasarkan kategori tingkat pratama, dan tingkat madya, di kabupaten dapat dilihat pada tabel sebagai berikut.

Tabel 2.47
Capaian Kinerja Kabupaten Layak Anak Kabupaten Rembang

TAHUN	PEROLEHAN
2015	TINGKAT MADYA
2016	TINGKAT MADYA
2017	TINGKAT MADYA
2018	TINGKAT MADYA
2019	TINGKAT NINDYA

Sumber : Dinsos PPKB, 2019

c. Pangan

Skor PPH Kabupaten Rembang cenderung fluktuatif dari tahun 2015 hingga tahun 2019. Tingkat konsumsi energi Kabupaten Rembang pada Tahun 2017 mencapai 1.983,3 kkal/kapita/hari, dan konsumsi protein sebesar 57 gram/kapita/hari. Kondisi ini menunjukkan bahwa konsumsi energi mendekati standar konsumsi energi sebesar 2.000 kkal/kapita/hari, sedangkan konsumsi protein sesuai dengan standar. Secara rinci Perkembangan Urusan Ketahanan Pangan di Kabupaten Rembang Tahun 2015-2019 dapat dilihat pada tabel berikut.

Tabel 2.48
Perkembangan Urusan Ketahanan Pangan di Kabupaten Rembang Tahun 2015-2019

No	Indikator	2015	2016	2017	2018	2019
1	Skor Pola Pangan Harapan (%)	85,9	85,4	87,58	86,8	87,9
2	Ketersediaan energi per kapita (kkal/kapita/hari)	5.280	5044	6515	5044	5794
3	Ketersediaan informasi pasokan harga & akses pangandaerah (%)	100	100	100	100	100
4	Stabilitas harga dan pasokan pangan (%)	100	100	100	100	100
5	Pengawasan dan pembinaan keamanan pangan (%)	80	100	100	100	100
6	Penanganan daerah rawan pangan (%)	66,6	100	100	100	100
7	% peningkatan kelas penyuluh/tahun (%)	10%	10	10	15,78	7,5
8	Jml diklat formal/non formalyg diikuti	20	15	15	16	16

No	Indikator	2015	2016	2017	2018	2019
	penyuluh/th					
9	Jml Pos Penyuluhan desa/th (Posluhdes)	2	42	55	55	98
10	% peningkatan kelas kelompok tani (%)	17	17	9,09	10	12,78

Sumber: Dintanpan, 2019

d. Pertanahan

Kebijakan pada urusan pertanahan diarahkan pada upaya peningkatan tertib administrasi pertanahan dan pemecahan masalah-masalah atau konflik pertanahan. Kewenangan Pemerintah Kabupaten dalam urusan Pertanahan adalah dalam penyelesaian sengketa tanah garapan, penyelesaian masalah ganti kerugian dan santunan tanah untuk pembangunan, penyelesaian masalah tanah kosong, pemberian izin lokasi, penetapan tanah ulayat, serta mempunyai kewenangan dalam Perencanaan penggunaan tanah. Dari tahun 2011 sampai dengan tahun 2016 terdapat 124 pengaduan kasus pertanahan dan seluruhnya dapat diselesaikan. Sedangkan untuk peningkatan tertib administrasi pertanahan di tahun 2016 telah dilaksanakan kegiatan Monitoring dan Evaluasi Administrasi Data Pertanahan di 14.

Tabel 2.49
Realisasi Kinerja Urusan Pertanahan Tahun 2015-2019

Aspek/Fokus/BidangUrusan/ Indikator Kinerja Pembangunan Daerah	Satuan	Realisasi Kinerja				
		2015	2016	2017	2018	2019
Persentase luas lahan bersertifikat	%	0,55	0,65	0,86	0,86	0,86

Sumber : DPKP, 2019

Tabel 2.50
Jumlah Penanganan Persengketaan Tanah Tahun 2015-2020

No	Tahun	Jumlah Persengketaan/Permasalahan tanah	Terselesaikan	Belum Terselesaikan
1	2015	10	8	2
2	2016	15	10	5
3	2017	11	7	4
4	2018	12	9	3
5	2019	19	15	4
6	2020	14	9	5

Sumber : DPKP, 2019

e. Lingkungan Hidup

Penanganan masalah sampah di Kabupaten Rembang masih belum optimal. Keberadaan tempat pembuangan akhir (TPA) sampah yang ada belum memenuhi syarat kelayakan yaitu sistem operasional TPA masih dengan sistem control landfill, fasilitas TPA untuk zona penimbunan belum dilengkapi dengan bangunan kedap air, pengendalian gas tidak ada, serta instalasi pengolahan lindi yang kondisinya rusak. Timbulan sampah di Kabupaten Rembang pada tahun 2019 mengalami peningkatan sebesar 4 %. Selengkapnya data timbulan sampah di Kabupaten Rembang sampai dengan Tahun 2015-2019 tersaji dalam tabel berikut.

Tabel 2.51
Data Timbulan Sampah di Kabupaten Rembang Tahun 2015-2019

NO	Kecamatan	Jumlah Desa	Total Timbulan Sampah (kg/hari)				
			2015	2016	2017	2018	2019
1	Sumber	18	10,426	10,475	12,221	12,650	13.082
2	Bulu	16	7,958	7,995	9,381	9,653	10.025
3	Gunem	16	7,134	7,184	8,087	8,706	8.595
4	Sale	15	11,227	11,309	13,152	13,706	14.086
5	Sarang	23	19,124	19,322	20,580	23,529	21.837
6	Sedan	21	16,109	16,237	18,492	19,701	19.280
7	Pamotan	23	13,664	13,733	16,926	16,591	17.564
8	Sulang	21	11,554	11,640	13,407	14,112	13.945
9	Kaliori	23	12,146	12,239	14,410	14,844	15.021
10	Rembang	34	26,791	27,082	31,236	33,003	32.097
11	Pancur	23	8,652	8,729	10,485	10,608	10.848
12	Kragan	27	18,526	18,714	22,440	22,782	22.997
13	Sluke	14	8,332	8,386	10,452	10,155	10.641
14	Lasem	20	14,699	14,796	17,828	17,918	18.016
JUMLAH		**294**	**186,340**	**187,841**	**219,097**	**227,956**	**228.034**

Sumber: Dinas Lingkungan Hidup, 2019

Data timbulan di atas merupakan perhitungan dari timbulan sampah per kapita dikalikan dengan jumlah penduduk Kabupaten Rembang. Pengelolaan sampah di Kabupaten Rembang terbagi menjadi empat yaitu pengelolaan yang dilakukan secara swadaya oleh masyarakat, pengelolaan melalui bank sampah, pengelolaan melalui TPS 3R dan sampah yang diangkut menuju TPA. Besaran sampah yang dikelola dengan 3R di Kabupaten Rembang hanya sebesar 0,5 m3/hari atau sekitar 0,03% dari total timbulan sampah Kabupaten Rembang dan sampah yang terkelola dengan 3R hanya di Kecamatan Rembang. Sedangkan besaran sampah yang masuk ke TPA setiap kecamatan dapat dilihat pada tabel dibawah.

Tabel 2.52
Perbandingan Volume Sampah Terangkut dengan Total Timbulan Sampah di Kabupaten Rembang 2019

No	Nama Kecamatan	3R		Volume sampah yg terangkut ke TPA		Total volume sampah yang terangkut		Total Timbulan Sampah se-Kabupaten
		%	m3/hari	%	m3/hari	%	m3/hari	m3/hari
1	Sumber	0	0	0	0	0	0	13,01
2	Bulu	0,0007	0,07	0	0	0,0007	0,07	10,00
3	Gunem	0,0013	0,12	0	0	0,0013	0,12	8,6
4	Sale	0,0005	0,07	0,5	0,07	0,5005	0,14	14,01
5	Sarang	0	0	2,7	0,6	2,7	0,6	21,84
6	Sedan	0	0	1,4	0,27	1,4	0,27	19,28
7	Pamotan	0,0011	0,19	4,6	0,8	4,6011	0,99	17,56
8	Sulang	0,0011	0,16	2,9	0,4	2,9011	0,56	13,95
9	Kaliori	0,0011	0,16	0,7	0,1	0,7011	0,26	15,02
10	Rembang	0,0043	1,44	65,7	19,47	65,7043	20,91	32,1
11	Pancur	0	0	0,3	0,03	0,3	0,03	10,64
12	Kragan	0	0	5,8	1,3	5,8	1,3	23.00
13	Sluke	0,0007	0,07	0,6	0,07	0,0707	0,14	10,04
14	Lasem	0,0010	0,19	36,6	6,6	36,601	6,79	18,02
Jumlah		**0,0004**	**2,46**	**13,7**	**29,7**	**121,2818**	**44,06**	**228,03**

Sumber: Dinas Lingkungan Hidup, 2019

Volume sampah yang diangkut ke TPA berasal dari sampah permukiman maupun sampah non permukiman. Pada tahun 2019, volume sampah yang terangkut sebesar 29,7 m3/hari dan sebagian besar berasal dari Kecamatan

Rembang yaitu 19,47 m3/hari (65,70% dari jumlah total volume sampah se-Kabupaten Rembang). Hal ini dikarenakan Kecamatan Rembang merupakan pusat dari Kabupaten Rembang. Selain di Kecamatan Rembang, Kecamatan Lasem juga mempunyai volume sampah terangkut yang besar, yaitu 6,6 m3/hari (36,6%). Volume sampah yang terangkut ke TPA juga merepresentasikan tingkat pelayanan eksisting sekarang ini. Sarana pengumpulan sampah Kabupaten Rembang tahun 2015-2019 yaitu meliputi truk sampah, truk container, container gerobak sampah, Tempat Pembuangan Sementara, dan Tempat Pembuangan Akhir. Namun truk tinja, transfer depo, dan instalasi pengolah limbah tinja masih belum ada unit yang dimiliki oleh Kabupaten Rembang. Secara lebih jelasnya,perkembangan banyaknya sarana pengumpulan sampah di Kabupaten Rembang tahun 2015-2019 dapat dilihat pada tabel berikut.

Tabel 2.53
Perkembangan Banyaknya Sarana Pengumpulan Sampah di Kabupaten Rembang Tahun 2015-2019

No	Jenis Sarana	2015	2016	2017	2018	2019
1	Truk Sampah (unit)	5	4	5	6	7
2	Truk Kontainer (Unit)	7	5	6	8	8
3	Kontainer (unit)	56	56	55	63	66
4	Gerobak dan Becak Sampah (unit)	98	114	114	114	114
5	Tempat Pembuangan Sementara (TPS)	36	46	52	59	61
6	Tempat Pembuangan Akhir (TPA)	1	1	1	1	1

Sumber: Dinas Lingkungan Hidup, 2019

Indeks kualitas udara dibuat untuk memberikan kemudahan mengetahui kondisi kualitas udara ambien kepada masyarakat dengan informasi yang sederhana, tanpa harus menggunakan satuan-satuan yang tak mudah dimengerti masyarakat. Pemerintah Kabupaten Rembang menetapkan Lokasi/titik pengambilan contoh mewakili aktivitas: Transportasi diambil sampel di perempatan jaeni, Industri di PLTU Sluke, Perumahan di desa Sidowayah, Komersial Perkantoran di jalan Pemuda km.2, dalam hal ini pengujian kualitas udara di lakukan oleh DLH Provinsi Jawa Tengah yang sudah terakreditasi oleh KAN. Hasil pengujian udara tahun 2019 sebagai berikut.

Tabel 2.54
Pengukuran Kualitas Udara di Kabupaten Rembang Tahun 2019

No.	Lokasi pengukuran	Lama pengukuran	SO2	CO	NO2	O3	TSP	PM10	Hc
			µg/Nm3	µg/Nm3	µg/Nm3	µg/Nm3	µg/Nm3	µg/Nm3	µg/Nm3
1	Perempatan Jaeni	1 jam	65,63	3865,03	117,79	51,86	81,65	0,018	38,41
2	PLTU Sluke	1 jam	64,21	5248,8	135,72	118,72	163,39	0,03	42,89
3	Desa Sidowayah	1 jam	62,12	2879,45	106,53	41,76	52,63	0,012	35,11
4	Jalan Pemuda Km.2	1 jam	63,37	3456,92	109,87	60,74	78,11	0,02	37,96

Sumber: Dinas Lingkungan Hidup, 2019

Sedangkan untuk pengukuran kualitas atau pencemaran air sungai menggunakan komposisi parameter fisik (bau, warna, jumlah zat padat terlarut, kekeruhan, rasa) kimia (bahan an-organik : besi, seng, alumunium, kesadahan, klorida, mangan, pH, sulfat, serta tembaga) dan bakteriologis (jumlah kuman dan total e.coli). Kabupaten Rembang menggunakan sampel pengujian kualitas di tiga sungai yaitu sungai Kalipang kecamatan Sarang, sungai Babagan kecamatan Lasem, sungai Karanggeneng Rembang. Analisis pengujian sampel dilakukan di

laboratorium BBTPPI semarang yang sudah terakreditasi oleh KAN. Dimana hasil pengujianya sebagai berikut.

Tabel 2.55
Pengukuran Kualitas Air di Kabupaten Rembang Tahun 2019

No	parameter	Sat	Sungai pengambilan sampel						Baku mutu			
			Kalipang		Karanggeneng		Babagan		Kelas I	Kelas II	Kelas III	Kelas IV
			Smt I	Smt II	Smt I	Smt II	Smt I	Smt II				
1	TSS	mg/l	25	28	34	26	27	44	50	50	400	400
2	pH		6,7	7,8	7,7	6,5	6,9	7,8	6-9	6-9	6-9	6-9
3	BOD	mg/l	7.02	7,82	5,75	6,09	4,56	8,67	2	3	6	12
4	COD	mg/l	10,56	13,42	15,79	17,65	20,65	38,67	10	25	50	100
5	DO	mg/l	4,01	4,33	3,95	3,56	2,89	4,91	6	4	3	0
6	Total Coli	jmlh/ 100ml	>2400	>2400	>2400	>2400	>2400	>2400	NA	NA	NA	NA
7	e Coli	jmlh/ 100ml	>2400	>2400	>2400	>2400	>2400	>2400	NA	NA	NA	NA

Sumber: Dinas Lingkungan Hidup, 2019

Indikator terakhir untuk mengetahui kualitas lingkungan adalah tutupan lahan. Tutupan lahan adalah kenampakan material fisik permukaan bumi. Tutupan lahan menggambarkan keterkaitan antara proses alami dan proses sosial. Informasi tutupan lahan yang akurat merupakan salah satu faktor penentu dalam meningkatkan kinerja dari model-model ekosistem, hidrologi, dan atmosfer sehingga kualitas lingkungan dapat diukur dengan lebih akurat. Tutupan lahan di Kabupaten Rembang dapat dilihat dari luas lahan dengan kenampakan hutan, selengkapnya dapat dilihat pada tabel berikut.

Tabel 2.56
Kondisi Tutupan Lahan di Kabupaten Rembang

No.	Nama DAS	Kawasan	Kekritisan Lahan (Ha)					Total
			Tidak Kritis	Potensial Kritis	Agak Kritis	Kritis	sangat Kritis	
1	Capluk	Areal Penggunaan Lain	17,979.86	97.34	82.41	31.20	16.09	18,206.90
2		Hutan Produksi	2,374.85	986.86	259.25	2.82	-	3,623.78
3	Panggung	Areal Penggunaan Lain	2,679.69	-	-	-	-	2,679.69
4	Jambangan	Areal Penggunaan Lain	1,464.50	-	-	-	-	1,464.50
5	Kiringan	Areal Penggunaan Lain	1,395.35	-	-	-	-	1,395.35
6	Lasem	Areal Penggunaan Lain	14,804.18	1,501.04	906.61	400.83	201.59	17,814.25
		Hutan Konservasi	-	7.63	-	-	-	7.63
		Hutan Lindung	38.43	37.85	324.55	109.89	-	510.72
		Hutan Produksi	1,571.51	1,426.28	293.02	36.27	6.51	3,333.59
		Hutan Produksi Terbatas	121.24	1,066.04	191.65	13.30	4.27	1,396.50
8	Tasiksono	Areal Penggunaan Lain	1,104.33	102.94	769.94	131.05	46.29	2,154.55
		Hutan Lindung	-	-	36.66	21.56	24.05	82.27
9	Bonang	Areal Penggunaan Lain	377.93	121.40	104.49	6.36	1.37	611.55
		Hutan Lindung	2.02	4.64	68.54	31.97	-	107.17
		Hutan Produksi	0.55	-	-	-	-	0.55
10	Leran	Areal Penggunaan Lain	196.36	62.08	104.78	33.18	-	396.40
		Hutan Produksi	32.63	30.45	36.35	32.95	-	132.38

No.	Nama DAS	Kawasan	Kekritisan Lahan (Ha)					Total
			Tidak Kritis	Potensial Kritis	Agak Kritis	Kritis	sangat Kritis	
11	Malang	Areal Penggunaan Lain	464.27	78.71	140.07	48.83	-	731.88
		Hutan Produksi	1.44	1.08	49.72	7.52	-	59.76
12	Kladen	Areal Penggunaan Lain	568.86	8.38	600.16	146.08	-	1,323.48
		Hutan Lindung	13.05	-	305.01	74.07	-	392.13
		Hutan Produksi	-	-	0.71	-	-	0.71
13	Sranduk	Areal Penggunaan Lain	92.75	65.73	265.51	93.56	-	517.55
		Hutan Lindung	-	-	0.05	-	-	0.05
14	Randualas	Areal Penggunaan Lain	149.07	-	117.00	52.44	-	318.51
15	Kepel	Areal Penggunaan Lain	285.69	-	229.64	211.21	-	726.54
		Hutan Lindung	11.81	-	136.99	8.83	-	157.63
16	Kresak	Areal Penggunaan Lain	613.53	98.30	246.85	5.31	12.26	976.25
		Hutan Lindung	4.89	-	195.03	2.66	-	202.58
17	Anyar	Areal Penggunaan Lain	752.93	30.57	20.67	12.70	4.42	821.29
18	Kesambi	Areal Penggunaan Lain	11,433.45	1,616.36	971.12	220.15	26.68	14,267.76
		Hutan Lindung	92.98	259.80	665.51	47.42	-	1,065.71
		Hutan Produksi	1,486.93	963.49	18.13	81.46	-	2,550.01
		Hutan Produksi Terbatas	19.76	107.48	42.56	8.28	-	178.08
19	Randugunting	Areal Penggunaan Lain	7,487.40	3.93	3.08	0.52	-	7,494.93
		Hutan Produksi	497.30	326.97	42.72	16.66	-	883.65
20	Serang	Areal Penggunaan Lain	373.48	153.55	9.02	-	0.71	536.76
		Hutan Produksi	1,213.13	358.62	3.03	-	-	1,574.78
		Hutan Produksi Terbatas	235.29	147.27	6.37	-	1.10	390.03
21	Temperak	Areal Penggunaan Lain	4,447.96	21.21	-	-	-	4,469.17
		Hutan Produksi	509.30	581.04	11.66	-	-	1,102.00
		Blank	-	-	-	-	-	-
22	Solo	Areal Penggunaan Lain	719.32	544.32	3,227.20	416.98	-	4,907.82
		Hutan Konservasi	4.07	-	11.80	-	-	15.87
		Hutan Produksi	80.54	1,557.20	3,502.72	68.46	-	5,208.92
		Hutan Produksi Terbatas	3.64	16.65	430.99	40.85	-	492.13
	Jumlah		**75,706.27**	**12,385.21**	**14,431.57**	**2,415.37**	**345.34**	**105,283.76**

Sumber : DLH, 2019

f. Administrasi Kependudukan dan Pencatatan Sipil

Indikator kepemilikan KTP per penduduk mengalami peningkatan yang sangat signifikan dibandingkan dengan kondisi 5 tahun yang lalu, yakni dari 87,52% pada 2015 menjadi 98,65% pada tahun 2019. Kedua indikator tersebut perkembangannya masih dibawah target yang termuat dalam SPM. Perkembangan Urusan Kependudukan dan Pencatatan Sipil Kabupaten Rembang Tahun 2015-2019 dapat dilihat pada tabel berikut.

Tabel 2.57
Perkembangan Urusan Kependudukan dan Pencatatan Sipil di Kabupaten Rembang Tahun 2015-2019

No	Indikator	Capaian Tahun				
		2015	2016	2017	2018	2019
1	Persentase penduduk ber KTP per satuan Penduduk (%)	87,52	94,00	98,40	98,24	98,65
2	Persentase usia/umur 0-4 tahun ber-akte kelahiran (%)	96,45	95,6	97,91	98,45	95,17
3	Persentase kepemilikan akta kelahiran (%)	81	45,27	48,14	105	54,35
4	Informasi Administrasi Kependudukan (%)	85,50	95,50	99,00	99,00	99,00

Sumber: Dindukcapil, 2019

g. Pemberdayaan Masyarakat dan Desa

Perkembangan Pelaksanaan Pemberdayaan Masyarakat dan Desa dari tahun 2015–2019 mengalami kenaikan walaupun tidak terlalu banyak. Jumlah Posyandu aktif pada tahun 2015 sd. 2017 sama yakni sebanyak 1.225 buah, namun pada tahun 2018 bertambah 8 posyandu menjadi 1.233 posyandu, dan pada tahun 2019 terdapat penambahan posyandu aktif (unit) 2 (dua) buah menjadi 1.235. Disisi lain Perkembangan Pelaksanaan Pemberdayaan Masyarakat dan Desa pada Indikator Persentase kades yang telah mengikuti pelatihan penyelenggaraan pemerintahan desa mengalami penurunan cukup signifikan, yakni dari 100% pada tahun 2019 menjadi 17,42% pada tahun 2019. Kondisi tersebut terjadi karena banyaknya calon kepala desa incumbent yang terpilih kembali pada pemilihan kepala desa, sehingga pada tahun 2019 hanya terdapat 17,42% saja kepala desa yang mengikuti pelatihan penyelenggaraan pemerintahan desa. Selengkapnya Data Perkembangan Pelaksanaan Pemberdayaan Masyarakat dan Desa Kabupaten Rembang Tahun 2015-2019 dapat dilihat pada tabel berikut.

Tabel 2.58
Perkembangan Pelaksanaan Pemberdayaan Masyarakat dan Desa di Kabupaten Rembang Tahun 2015-2019

No	Indikator	Kondisi Saat Ini				
		2015	2016	2017	2018	2019
1	PKK aktif (Unit)	309	309	309	309	309
2	Posyandu aktif (unit)	1.225	1.225	1.225	1.233	1.235
3	Persentase Posyandu Purnama Dan Mandiri (%)	47,75	47,75	46,6	59,7	66,80
4	% Lembaga Kemasyarakatan, Lembaga Adat yang telah diberdayakan (%)	100	100	100	100	100
5	% Lembaga Keuangan Mikro (LKM) Aktif(%)	100	100	100	100	100
6	% swadaya masy thd program pemberdayaan masy (%)	0,4	0,4	0,8	1,1	1,37
7	Pemeliharaan pasca program pemberdayaan masy (%)	100	85	85	85	NA
8	% kades yg telah mengikuti pelatihan penyelenggaraan pemerintahan desa	100	100	100	100	17,42
9	Pembangunan kawasan pedesaan	1	1	1	2	3
10	Badan kerjasama antar desa	13	13	13	19	19
	Persentase desa yang membentuk BUMDes	3,13	13,58	27,17	39,37	51,56
12	Persentase BUMDesa yang didampingi	100	76,92	50	30,97	23,64

Sumber: Dinpermasdes, 2019

h. Pengendalian Penduduk dan Keluarga Berencana

Tabel 2.59
Kinerja Daerah Urusan Pengendalian Penduduk dan Keluarga Berencana
Tahun 2015-2019

No	Indikator		Tahun				
			2015	2016	2017	2018	2019
1	Total fertility Rate (TFR)		2,07	2,05	2,07	2,07	2,07
2	Rasio akseptor KB /1000 PUS		825,23	837,05	841,11	800,2	79,58
3	Cakupan perserta KB aktif (%)		100	100	120,89	123,04	118,03
	Jumlah peserta KB aktif						
	Jumlah PUS		132.442	134.537	137.874	135.480	133.626
	Peserta KB aktif		110.660	112.121	115.959	108.389	106.343
	Persentase (%)		83,57	83,34	84,11	80,02	79,58
4	Cakupan Pasangan Usia Subur yang istrinya dibawah usia 20 th		3,68	3,22	1,56	1,55	1,55
5	Cakupan PUS yg ingin ber-KB tdk terpenuhi (Unmet Need)		6,93	6,73	6,94	9,81	9,94
6	Angka kelahiran remaja (perempuan usia 15-19 th) per 1000 perempuan usia 15-19 tahun		35	34	32	32	32
7	Angka Pemakaian Kontrasepsi/CPR bagi perempuan menikah usia 15-49 (semua cara dan cara modern)		83,57	83,61	84,11	80,02	79,58
8	Angka Drop out KB		13,62	12,08	8,72	7,27	8,52
9	Cakupan penyediaan informasi data mikro keluarga di setiap desa/kelurahan		100	100	100	100	100
10	% Keluarga Pra Sejahtera dan Keluarga Sejahtera I (%)		54,64	51,94	50,46	51,13	52,06
11	Ratio PLKB / penyuluh Keluarga Berencana (PLKB/PKB)		4,52	4,98	4,98	6,12	14,29
12	Ratio PPKBD		100	100	100	100	100
13	% kecamatan memiliki fasilitas pelayanan konseling remaja		100	100	100	100	100
14	Cakupan PUS peserta KB Anggota UPPKSyg berKB		91,12	91,64	92,47	90	91,32
	Kelompok UPPKS	Jumlah	203	241	145	145	145
		Aktif	192	162	141	138	132
		Persentase	94,58	67,22	97,24	95,17	91,32
15	Cakupan anggota bina keluarga baita (BKB) ber-KB		92,12	89,89	89,56	100	89,92
16	Cakupan Peserta KB Aktif MKJP		16,61	17,96	19,65	20,81	24,91
17	Cakupan Peserta KB Aktif Pria		1,14	1,14	1.21	1,11	0,99
18	Cakupan Tribina		83,80				
19	Jumlah Kelompok Aktif Bina Keluarga (BKB, BKR, BKL)						
	BKP	Jumlah	427	420	434	434	434
		Aktif	418	419	434	432	390
		Persentase	97,89	99,76	100,00	99,54	89,92
	BKR	Jumlah	231	250	262	262	262
		Aktif	229	250	262	260	231
		Persentase	99,13	100,00	100,00	99,24	88,27
	BKL	Jumlah	235	252	263	265	272

No	Indikator		Tahun				
			2015	2016	2017	2018	2019
		Aktif	234	252	263	261	270
		Persentase	99,57	100,00	100,00	98,49	99,26

Sumber : DinsosPPKB, 2019

Peserta KB aktif di Kabupaten Rembang pada kurun waktu tahun 2015 sampai dengan tahun 2019 fluktuatif, dimana jumlah peserta KB aktif tertinggi berada pada tahun 2017 yakni sebesar 84,11%. Keaktifan kelompok Bina Keluarga Balita (BKB) tahun 2016 sampai dengan tahun 2019 mengalami penurunan yaitu sebesar 89,92 %. Sedangkan keaktifan kelompok Bina Keluarga Remaja (BKR) dan Bina Kelompok Lansia (BKL) pada tahun 2019 cenderung mengalami penurunan dari tahun sebelumnya yang menunjukkan semakin tingginya kesadaran masyarakat akan pentingnya ketahanan keluarga bagi remaja dan lansia. Jumlah kelompok UPPKS yang aktif dari tahun 2015 cenderung menurun hingga 2019 yakni dari 192 kelompok yang aktif pada tahun 2015 menjadi 138 kelompok aktif pada tahun 2019. Persentase Keluarga Pra Sejahtera dan Keluarga Sejahtera I di Kabupaten Rembang pada tahun 2015-2019 mengalami penurunan. Pada tahun 2015 sebesar 54,64 persen dan pada tahun 2019 sebesar 52,06 persen.

i. Perhubungan

Kabupaten Rembang merupakan wilayah mempunyai arus lalu lintas yang cukup padat, dilalui jalan arteri primer antara Jakarta-Surabaya yang merupakan jalur perekonomian yang ramai baik angkutan barang maupun penumpang. Kondisi jalur lalu lintas sering menimbulkan kemacetan khususnya di kawasan-kawasan yang dilewati secara langsung oleh jalan utama pantura. Terminal yang tersedia di Kabupaten Rembang berdasarkan SK Bupati No.551-4/0984/2016 terdiri dari tujuh terminal kelas C yang menghubungkan wilayah perkotaan dengan wilayah perdesaan di Kabupaten Rembang, yaitu Rembang, Lasem, Sulang, Gunem, Sarang, Pamotan, dan Sumber. Dari tujuh terminal tersebut ada dua terminal yang potensial ditingkatkan statusnya menjadi terminal tipe B maupun terminal tipe A sesuai dengan lokasinya yang berada di jalur arteri sehingga fungsinya dapat melayani kendaraan penumpang umum untuk angkutan antar kota antar propinsi (AKAP), angkutan antar kota dalam propinsi (AKDP), angkutan kota (AK) serta angkutan pedesaan (ADES).

Selain angkutan umum dan kendaraan pribadi, di Kabupaten Rembang juga banyak dilintasi kendaraan angkutan barang. Angkutan barang ini sangat berkontribusi terhadap kerusakan jalan dan jembatan, serta kemacetan lalu lintas. Perkembangan Pelaksanaan Perhubungan di Kabupaten Rembang Tahun 2015–2019 dapat dilihat pada tabel berikut.

Tabel 2.60
Perkembangan Pelaksanaan Perhubungan di Kabupaten Rembang Tahun 2015–2019

No	Uraian	Tahun					Keterangan
		2015	2016	2017	2018	2019	
1	Persentase terminal tipe C dalam kondisi baik (%)	71,42	71,42	71,42	71,42	57,1	terminal tipe c dlm kondisi baik jml 5, dr 7 terminal tipe C
2	Tersedianya Terminal Angkutan penumpang pd setiap kab/ kota yg telah dilayani angkutan umum dlm trayek	70	70	70	70	85,7	2019 ketersediaan terminal tipe C yang melayani angkutan dalam trayek dan

No	Uraian	Tahun					Keterangan
		2015	2016	2017	2018	2019	
							ketersediaan angkutan hanya 6 terminal (rembang,lasem,pamotan,sarang,sulang, gunem)
3	peningkatan fasilitas parkir mobil barang	0,33	0,33	0,33	0,33	0,33	
4	%sarpras perhubungan dlm kondisi baik	85	20,6	21,5	33	17,8	PJU 211,marka 554 m2,rambu 29 unit,halte 2 unit
5	jumlah angka kecelakaan di kabupaten rembang (kali)	408	470	456	391	NA	data dari Satlantas
6	cakupan ketersediaan halte bus pada jaringan trayek	2	2	3	5	2	2019 tambah 2 unit
7	ketersediaan rambu rambu lalu lintas (%)	67	67	67	67	29	2019 penambahan 29 unit
8	persentase pemenuhan fasilitas perlengkapan jalan						
	rambu (%)	67	67	67	67	29	2019 penambahan 29 unit
	Marka(%)	65	6.3	23	11	5.5	terpasang/kebutuhan 10.000 *100
	guardrill (%)	35	35	35	11,6	0	terpasang/kebutuhan 1232 *100 (2019 tidak ada)
	LPJU (%)	5	5	1.056	5.25	1,58	terpasang/kebutuhan 13350 *100 (2019 211 unit)
	APPIL (%)	36	2 unit TL, 4 unit WL	1 unit TL, 2 unit WL	1 unit TL, 2 unit WL	29 unit Rambu	satuan unit Alat Pemberi Isyarat Lalulintas (IPPL)
9	kelas akreditasi dari tempat uji sesuai SPM	n.a	n.a	C	C	C	
10	tersedianya angkutan umum yg melayani wilayah yg telah tersedia jaringan jalan untuk jaringan jalan kab/kota (unit)	1014	276	207	218	219	tidak ada penambahan angkutan umum
11	Jumlah orang mll terminal /th/org	2.308.680	904.175	897.944	875.143	71.477	orang/terminal c
12	rasio izin perpanjangan trayek (kartu pengawasan per 1 th)	68	61	69	0	0	Pindah ke DPMPTSP naker 2018
13	Jumlah uji kendaraan bermotor wajib uji (unit)	6936	7.705	8.290	8.903	9.367	unit
14	jumlah kendaraan yang telah melakukan uji (unit)	11616	8.196	9.779	7.864	9.367	
15	lama pengujian kelayakan angkutan umum (KIR) (menit)	90	55	55	55	45	
16	biaya pengujian kelayakan angkutan umum	KI: 30.000 KII: 32.000 KIII: 35.000	KI: 30.000 KII: 32.000 KIII: 35.001	KI: 30.000 KII: 32.000 KIII: 35.002	KI: 30.000 KII: 32.000 KIII: 35.003	KI: 30.000 KII: 32.000 KIII: 35.004	Perda No 6 2010, ganti tanda uji berkala Rp 5.000, ganti buku/ dokumen lain uji berkala Rp 8.500, ganti label pemeriksaan emisi gas buang/ uji asap Rp 4.000, stiker samping Rp

No	Uraian	Tahun					Keterangan
		2015	2016	2017	2018	2019	
							12.000
17	% kendaraan umum yang memenuhi ambang batas emisi gas buang (lulus uji emisi) (%)	98	90	95	98	100	yang lulus/yang uji*100 (2019 8494 kendaraan)
18	% kendaraan umum yg berada dalam kondisi laik jalan (%)	94	99	98	99	100	yang lulus/yang uji*100 (2019 bulan oktober 8494 kendaraan)

Sumber: Dinhub, 2019

Penyelenggaraan pembangunan bidang perhubungan dalam jangka waktu tahun 2015-2019 mengindikasikan kecenderungan perbaikan, yang ditandai dengan meningkatnya kapasitas dan kualitas pelayanan jasa perhubungan, meningkatnya aksesibilitas pelayanan angkutan umum, menurunnya angka pelanggaran serta meningkatnya peran swasta dalam rangka peningkatan pelayanan jasa perhubungan. Perkembangan Pelayanan Perhubungan di Kabupaten Rembang Tahun 2015–2019 terlihat dalam Tabel berikut.

Tabel 2.61
Perkembangan Pelayanan Perhubungan di Kabupaten Rembang Tahun 2015–2019

No	Indikator kinerja	2015	2016	2017	2018	2019
1	Pelanggaran ijin trayek (kasus)	33	16	1	2	2
2	Pelanggaran uji (kasus)	58	38	16	7	18
3	Pelanggaran kendaraan bukan peruntukannya (kss)	0	3	3	1	-
4	Kendaraan bermotor wajib uji (unit)	6.936	7.705	8.290	8.903	9.367
5	Kendaraan bermotor yang di uji (unit)	11.616	8.196	9.779	7.864	8.494
6	Jumlah angkutan darat (unit)	1014	44.221	139.715	247.203	75.551
7	Jumlah penumpang angkutan darat (orang)	2.156.071	904.175	897.944	505.332	71.477

Sumber: Dinhub, 2019

Kondisi pelayanan perhubungan terkendala dengan fasilitas alat uji yang masih menggunakan sistem analog. Mulai tahun 2018 sudah mulai dilakukan modifikasi alat uji dari sistem analog menjadi sistem digital sehingga mengurangi human *error* pada proses pengujian. Kedepan untuk meningkatkan akreditasi tempat uji perlu ditingkatkan penggunaan teknologi digital sesuai dengan standar yang diperlukan. Termasuk dalam upaya pemantauan lalu lintas mengingat kecelakaan lalu lintas yang masih tinggi, ke depan akan dikembangkan *automated traffic control system*. Sementara itu, perkembangan penyelenggaraan urusan bidang perhubungan tahun 2019 diantaranya dapat diketahui dari proporsi jumlah angkutan darat sebanyak 75.551 unit dan jumlah penumpang angkutan darat sebanyak 71.477 orang. Sedangkan upaya untuk menurunkan tingkat gangguan lalu lintas dilaksanakan dengan terus meningkatkan fasilitas perlengkapan jalan pada tahun 2015-2019. Perkembangan Fasilitas Perhubungan di Kabupaten Rembang Tahun 2015–2019 sebagaimana tabel berikut.

Tabel 2.62
Perkembangan Fasilitas Perhubungan di Kabupaten Rembang
Tahun 2015–2019

No	Fasilitas Perhubungan	2015	2016	2017	2018	2019	Keterangan
1	Rambu 60 x60 cm	40	40	40	40	20	2019 (29 Unit)
2	Rambu 90 x90 cm	90	90	90	90	0	
3	Rambu model F	14	14	14	14	0	
4	RPPJ kecil 1 muka	48	48	48	48	0	
5	RPPJ besar 1 muka	4	4	4	4	0	
6	RPPJ besar 2 muka	1	1	1	1	0	
7	Warning Light Pijar	19	0	0	0	0	Ganti LED
8	Warning Light LED	11	0	0	6	0	
9	Traffic Light Pijar	3	0	0	0	0	
10	Traffic Light LED	1	0	1	1	0	
11	Guardrill (m)	140	0	0	144	0	
12	LPJU LED	62	3.497	141	702	211	2016 dari ESDM
13	LPJU Solar Cell	12	0	0	0	0	
14	Marka (m2)	234	689	2.300	1.100	448,7	Zebra Cross & marka 1 keg
15	Zebra Cross	2	0	0	0	105,3	
16	Shelter	2	2	1	2	2	
17	Paku Jalan	282	0	0	0	0	blm prnah pngadan

Sumber: Dinhub, 2019

j. Komunikasi dan Informatika

Keterbukaan informasi publik merupakan salah satu tolak ukur untuk mewujudkan *good government* terutama dari sisi transparansi penyelenggaraan pemerintah. Hak atas informasi menjadi sangat penting karena makin terbuka penyelenggaraan negara, penyelenggaraan negara tersebut makin dapat dipertanggungjawabkan kepada publik. Hak setiap orang untuk memperoleh informasi juga relevan untuk meningkatkan kualitas pelibatan masyarakat dalam proses pengambilan keputusan publik. Partisipasi atau pelibatan masyarakat tidak banyak berarti tanpa jaminan keterbukaan informasi publik. Untuk mewujudkan keterbukaan informasi publik tersebut dibentuk Pejabat Pengelola Informasi dan Dokumentasi (PPID) sejak tahun 2011 yang ditetapkan melalui Keputusan Bupati. PPID di Kabupaten Rembang adalah Kepala Dinas Komunikasi dan Informatika dengan PPID pembantu meliputi Kepala OPD dan Pemerintah Kecamatan hingga Pemerintah Desa. Pada tahun 2019 jumlah OPD uang melaporkan data informasi publik dan data informasi yang dikecualikan sebesar 52% meningkat dari tahun sebelumnya sebesar 45% (2018). Sedangkan jika dilihat dari keaktifan OPD dalam mengupload informasi publik pada web sebesar 37,5 % namun keaktifan tersebut belum memperhitungkan klasifikasi ideal informasi publik. Perkembangan Pelayanan Komunikasi dan Informatika di Kabupaten Rembang Tahun 2015-2019 dapat dilihat pada tabel berikut.

Tabel 2.63
Perkembangan Pelayanan Komunikasi dan Informatika di Kabupaten Rembang Tahun 2015-2019

No	Indikator	Tahun				
		2015	2016	2017	2018	2019
1	Jumlah jaringan komunikasi	58	62	62	165	165
2	Jumlah penyiaran radio	13	14	14	14	13

No	Indikator	Tahun				
		2015	2016	2017	2018	2019
3	Cakupan layanan SST	5.500	6.500	5.000	5.000	500
4	Jumlah aplikasi e-goverment di lingkup pemda kab/kota	20	20	20	22	25
5	% PD telah memiliki website (%)	86,97	100	100	100	100
6	Cakupan pengembangan & pemberdayaan klp informasi masy di tk kec	22	21	21	21	21
7	Jml Pelaksanaan Diseminasi & Pendistribusian Informasi Nasional Melalui:	2	2	2	2	2
	Media massa(majalah,radio, teve);	11	1	1	1	1
	Media baru spt website (media online);					
	Media tradisional seperti pertunjukan rakyat;	1	1	1	1	1
	Media interpersonal spt sarasehan, ceramah & lokakarya;	1	1	-	-	-
	Media luar ruang spt media buletin, leaflet, booklet, brosur,spanduk, & baliho.	2	2	2	2	2
8	Terwujudnya Aplikasi interaktif dan integrasi untuk mewujudkan e-gov dlm rangka smart city		20	20	22	25
9	Presentase Pelayanan Informasi Publik				100	100
10	Presentase tertanganinya pengaduan masyarakat		-	-	70	76

Sumber: Dinkominfo, 2019

k. Koperasi dan Usaha Kecil Menengah

Perkembangan Pelayanan Koperasi dan UMKM di Kabupaten Rembang Tahun 2015-2019 dapat dilihat pada Tabel berikut.

Tabel 2.64
Perkembangan Pelayanan Koperasi dan UMKM di Kabupaten Rembang Tahun 2015-2019

No	Indikator	Tahun				
		2015	2016	2017	2018	2019
1	Jml UMKM (unit)	39.363	39.173	39.632	39.830	40.030
2	Jml LKM koperasi dan UKM (unit)	279	284	286	289	na
3	% koperasi aktif (%)	79,00	53,34	90,28	90,40	51,96
4	% KSP/USP koperasi sehat (%)	35,00	22,60	67,57	69,59	78,68
5	Cakupan bina kelompok UMKM	1.972	1.152	1.162	1.165	na
6	Jml Wirausaha Baru (buah)	5.112	140	312	198	200

Sumber: Dinperindagkop dan UMKM, 2019

Pada tabel diatas, koperasi dan UMKM Kabupaten Rembang pada Tahun 2019 cenderung meningkat, hanya 1 (satu) indikator yang mengalami penurunan, yakni persentase korperasi aktif pada Tahun 2018 sebesar 90,40%, di Tahun 2019 hanya mencapai 51,96%.

l. Penanaman Modal Daerah

Jumlah investasi proyek PMA/PMDN di Kabupaten Rembang pada tahun 2019 sebesar 8,029 T, mengalami peningkatan yang sangat besar dari tahun sebelumnya 2018 sebesar 7,71 T. Meningkatnya jumlah investasi dan investor yang ada di Kabupaten Rembang, memberikan multiplier effect kepada penyerapan jumlah tenaga kerja. Tenaga yang terserap pada tahun 2018 sebesar 10.910 orang, mengalami peningkatan menjadi sebesar 16.883 orang pada tahun

2019. Secara rinci Perkembangan Penanaman Modal Kabupaten Rembang Tahun 2015-2019 terlihat pada tabel berikut.

Tabel 2.65
Perkembangan Penanaman Modal di Kabupaten Rembang Tahun 2015-2019

No	Indikator	Tahun				
		2015	2016	2017	2018	2019
1	Tersedianya informasi peluang usaha sektor unggulan	1 profil investasi	1 profil investasi	1 profil invstasi	1 profil investasi	1 profil investasi
2	Terselenggaranya fasilitasi pemda dalam rangka kerjasama kemitraan	3	1	2	0	0
3	Terselenggaranya promosi peluang penanaman modal kab	3	3	4	2	2
4	Terselenggara sosialisasi kebijakn penanman modal kpd masy dunia usaha.	3	9	9	1	1
5	Jumlah investor berskala nasional (PMDN/PMA)	20	28	41	78	92
6	Nilai investasi	3,478 T	5,172 T	5,28 T	7,71 T	8,029 T
7	Terslenggaranya yan perijinan & nonperijnan bid pennamn modal mllyan Terpadu Satu Pintudi bid Penanaman Modal.	100	100	100	100	100
8	Terselenggaranya bim pelksanan Keg Penanman Modal kpd masyarakat dunia usaha (%)	100	100	100	100	100
9	Sistem Pelayanan Informasi & Investasi scr Elektronik (SPIPISE) (%)	100	100	100	100	100
10	% kerjasama dibidang penanaman modal yg terlaksana (%)	37,03	50	90	90	0
11	% PMA/PMDN diKab Rembang yg taat aturan (%)	65	55	82,79	82,79	16
12	Tenaga kerja lokal yang terserap pada penanaman modal (orang)	7.742	7.784	7.016	10.910	16.883
13	% pengaduan yan perijinan & investasi yg ditindaklanjuti(%)	95	100	100	100	100

Sumber: DPMPTSPNaker, 2019

m. Kepemudaan dan Olahraga

Selama kurun tahun 2015-2019 jumlah organisasi kepemudaan di Kabupaten Rembang relatif tetap yaitu AMPI, KOSGORO, Rembang Bangkit Foundation, dan Gerakan Pemuda Nusantara. Namun ada peningkatan pada Karang Taruna dan PPMI. Perkembangan Data Organisasi Kepemudaan di Kabupaten Rembang Tahun 2015-2019 dapat dilihat pada tabel berikut.

Tabel 2.66
Perkembangan Data Organisasi Kepemudaan di Kabupaten Rembang Tahun 2015-2019

No	Jumlah Organisasi Kepemudaan	Tahun				
		2015	2016	2017	2018	2019
1	KNPI	1	1	1	1	1
2	AMPI	1	1	1	1	1
3	Pemuda Ansor	1	1	1	1	1
4	Pemuda Muhammadiyah	1	1	1	1	1
5	Pramuka	1	1	1	1	1
6	KUPP/KWP (klp Wirausaha Pemuda)	22	22	22	22	25
7	KOSGORO	1	1	1	1	1
8	Rembang Bangkit Foundation	1	1	1	1	1
9	Gerakan Pemuda Nusantara	1	1	1	1	1
10	Puma Prakarya Muda Indonesia	1	1	1	1	1

No	Jumlah Organisasi Kepemudaan	Tahun				
		2015	2016	2017	2018	2019
	Jumlah	**31**	**31**	**31**	**31**	**36**

Sumber: Dinbudpar, 2019

Di bidang keolahragaan, keikutsertaan kontingen Kabupaten Rembang dalam even di tingkat karesidenan, tingkat provinsi dan tingkat nasional. Pada tahun 2018, medali di even tingkat Karesidenan mendapatkan 187 medali, sedangkan di even tingkat Provinsi mendapatkan 46 medali. Untuk tingkat nasional, kontingen dari Kabupaten Rembang belum pernah mendapatkan medali.

Jumlah Sarana dan prasarana yang mendukung perkembangan olah raga di Kabupaten Rembang dari tahun ke tahun mengalami peningkatan. Terdapat sarana dan prasarana olah raga di Kabupaten Rembang yang dapat dimanfaatkan oleh masyarakat utamanya untuk berbagai aktifitas olah raga; Sepak Bola, Basket, Volley, Bulu Tangkis dan Renang, sedangkan GOR dapat dimanfaatkan untuk kegiatan serbaguna. Adapun perkembangan jumlah sarana dan prasarana olah raga di Kabupaten Rembang dari tahun 2015-2019 dapat dilihat pada tabel berikut.

Tabel 2.67
Perkembangan Jumlah Sarana dan Prasarana Olah Raga di Kabupaten Rembang Tahun 2015-2019

No	Jumlah Sarana dan Prasarana Olahraga	Jumlah (unit)				
		2015	2016	2017	2018	2019
1	Lapangan Sepak Bola	252	252	252	252	252
2	Lapangan Basket	46	46	47	47	47
3	Lapangan Volley	276	322	322	324	324
4	Lapangan Bulu Tangkis	38	38	38	38	38
5	Kolam Renang	2	2	2	2	6
6	Gelanggang/Balai Remaja/Serbaguna	19	19	19	19	19

Sumber: Dinpendikpora, 2019

Adapun Perkembangan Pelaksanaan Urusan Pemuda dan Olah Raga Kabupaten Rembang Tahun 2015-2019 dapat dilihat pada tabel berikut.

Tabel 2.68
Perkembangan Pelaksanaan Urusan Pemuda dan Olah Raga di Kabupaten Rembang Tahun 2015-2019

No	Indikator	Tahun				
		2015	2016	2017	2018	2019
1	Jml anggta pasukan paskibraka (org)	76	76	76	76	76
2	Jumlah peserta TUB BB (orang)	20	20	20	20	20
3	Jmlpst Jambre Pemda Indnesia (org)	14	14	14	14	14
4	Jml peserta kemah bakti (kontingen)	14	14	24	24	24
5	Jml pemuda pelopor yg berprestasi di Tingkat provinsi (org)	10			1	1
6	Jml Kewirausahaan pemuda yg mandiri (Usaha)	22	22	22	22	22
7	Jml OKP (organisasi Kepemudaan)	31	31	31	31	31
8	Jml kasus narkoba di kab Rembang (kss)	6	19	15	Polres	Polres
9	Jml tenaga pelatih yg terlatih (orang) Jml atlet yg terlatih (orang) Jml pengurus cabor yg terlatih (org)	30 30 10	30 30 10	30 30 10	34 14	91 25
10	Jml atlet pelajar yg berprestasi di	200	226	-	226	226

No	Indikator	Tahun				
		2015	2016	2017	2018	2019
	kejur Popda Kab (Atlet) jml atlet pelajar yg berprestasi di kejur Popda tkt Karesidenan (Atlet) jml atlet pelajar yg berprestasi di kejur Popda tingkat Provinsi (Atlet)	64 60	- -	- -	- -	188 10
11	Jml club olahraga di tingkat pelajar Jml club olahraga di tk mahasiswa (club) Jml club olahraga di masy (Club)	179 3 485	-	-	- -	- -
12	Jml atlet yg menerima penghargaan prestasi di tk Karesidenan Jml atlet yg menerima penghargaan prestasi di tk provinsi Jml atlet yg menerima penghargaan di tk nasional	130 35 5				19 45 -
13	Jml lapangang olahraga milik Pemerintah Kabupaten Rembang	4	4	4	4	4
14	Jml gelanggang olahraga milik pemerintah kabupaten Rembang	3	3	3	3	3

Sumber: Dinpendikpora, 2019

n. Statistik

Produk berupa buku statistik yang telah dihasilkan dan dipublikasikan selama kurun waktu 2015–2019 antara lain adalah Rembang Dalam Angka (setiap tahun); Buku PDRB (setiap tahun); Kecamatan Dalam Angka; NTP; Profil Kependudukan, Profil Pendidikan, Profil Kesehatan, Profil Ketenagakerjaan.

Tabel 2.69
Realisasi Kinerja Urusan Statistik Tahun 2015-2019

No	Uraian	Tahun				
		2015	2016	2017	2018	2019
1	Buku "Kota/Kabupaten Dalam Angka"	10	10	10	15	8
2	Buku "PDRB Kota/Kabupaten"	10	10	10	15	20
3	Banyaknya Publikasi Data (jenis)	49	49	33	31	33

Sumber : BPS, 2019

o. Persandian

Penyelenggaraan urusan persandian di Kabupaten/daerah sesuai dengan Undang-Undang Nomor 23 tahun 2014 tentang Pemerintahan daerah adalah untuk Penyelenggaraan persandian untuk pengamanan informasi Pemerintah Daerah Kabupaten/Kota, dan Penetapan pola hubungan komunikasi sandi antar-Perangkat Daerah Kabupaten/Kota. Sampai saat ini pemanfaatan persandian di Kabupaten Rembang baru sebatas pada pelayanan komunikasi secara vertikal yaitu dengan pemerintah pusat, pemerintah provinsi dan pemerintah provinsi dengan Kabupaten/Kota. Penyelenggaraan ursan persandian di Kabupaten Rembang dapat dilihat dari persentase surat/satel yang dikelola, dimana persentase tersebut diukur berdasarkan Indeks KAMI (Keamanan Informasi). Indeks KAMI merupakan aplikasi yang digunakan sebagai alat bantu untuk menganalisa dan mengevaluasi tingkat kesiapan (kelengkapan dan kematangan) penerapan keamanan informasi di sebuah oraganisasi berdasarkan kesesuaian dengan kriteria pada SNI ISO/IEC. secara lengkap realisasi urusan persandian Kabupaten Rembang dapat dilihat pada tabel berikut ini:

Tabel 2.70
Realisasi Kinerja Urusan Persandian Tahun 2015-2019

No	Uraian	Tahun				
		2015	2016	2017	2018	2019
1	Persentase Surat/Santel yang dikelola	100	100	100	100	100

Sumber : Dinkominfo, 2019

p. Kebudayaan

Kabupaten Rembang berada pada daerah pesisir dengan panjang pantai sekitar 65 km, dan dipengaruhi juga oleh sejarah sehingga kesenian dan kebudayaan yang berkembang di Kabupaten Rembang banyak dipengaruhi oleh beberapa unsur sejarah dan budaya, seperti pengaruh budaya Jawa, Islam, Cina/Tionghoa, dan budaya daerah pesisir. Kelompok kesenian tradisional yang ada di Kabupaten Rembang antara lain Kesenian Musik Tradisional dan Kesenian/ Teater Tradisional. Kesenian Musik Tradisional terdiri dari Karawitan, Suarawati, Gadon, Cokek'an, Thong Thong Lek, Keroncong. Sedangkan kesenian/Teater Tradisional yaitu terdiri dari : Wayang Kulit, Wayang Orang, Wayang Krucil, Kethoprak, Emprak, Gondorio, Ande - Ande Lumut, Laisan, Orek-Orek, Pathol Sarang, Barongan/ Reog. Kesenian tersebut merupakan Aset Budaya dan Kekayaan Kabupaten Rembang. Kelompok kesenian di Kabupaten Rembang pada Tahun 2019 sebanyak 252 kelompok. Data kelompok kesenian di Kabupaten Rembang dapat dilihat pada tabel berikut ini.

Tabel 2.71
Data Kelompok Kesenian Kabupaten Rembang Tahun 2019

No.	KELOMPOK KESENIAN	JUMLAH (KELOMPOK)
1.	Kelompok Sanggar Seni Tari	12
2.	Musik tradisional	104
3.	Sanggar Seni Lukis	5
4.	Teater Tradisional	19
5.	Tari Tradisional/tayub	5
6.	Musik Modern	92
7.	Barongan	5
8.	Wayang Kulit	10

Sumber : Dinbudpar, 2019

Pada tahun 2019 Kelompok Kesenian Tradisional yang paling banyak adalah musik tradisional sebanyak 104 kelompok. Banyaknya Kesenian yang ada di Kabupaten Rembang memang merupakan salah satu potensi daerah, namun demikian pembinaan terhadap kelompok-kelompok seni tersebut secara keseluruhan masih belum maksimal dan ketersediaan gedung kesenian untuk penyelenggaraan kegiatan–kegiatan kesenian seperti pameran, kajian, pagelaran, festival dan lainnya masih terbatas.

Tabel 2.72
Perkembangan Pelaksanaan Bidang Kebudayaan di Kabupaten Rembang Tahun 2015-2019

No	Indikator	Tahun				
		2015	2016	2017	2018	2019
1	Jml kegiatan penyelenggaraan seni tradisi & budaya (keg)	18	9	9	10	12
2	Jmlklp kesnian trdisional (klp)	311	134	137	137	137
3	Jml cagar budaya yg dilestarikan (cagar budaya)	3	3	3	3	34
4	Jumlah Cagar budaya	47	47	47	107	130
5	Jumlah seniman (orang)	1.252	3.034	3.034	3.039	3.039

No	Indikator	Tahun				
		2015	2016	2017	2018	2019
6	Jumlah jenis seni tradisi yang dilestarikan (kesenian)	18	20	20	11	11
7	Jumlah Museum	3	1	1	1	1
8	Jumlah Sanggar Budaya	2	1	1	1	1
9	Jml organisasi penghayat kepercayaan thd Tuhan Yang Maha Esa (organisasasi)	13	11	11	10	11

Sumber: Dinbudpar, 2019

Banyaknya Padepokan/Grup Tari di Kabupaten Rembang Tahun 2019 dapat dilihat pada tabel berikut.

Tabel 2.73
Banyaknya Padepokan/Grup Tari di Kabupaten Rembang Tahun 2019

Kecamatan	Tarian Modern	Tarian Klasik	Tarian Rakyat		
			Reog	Tayuban	Lain-lain
Sumber	3	3	1	1	1
Bulu	2	2	-	-	1
Gunem	-	1	3	-	-
Sale	1	1	1	-	-
Sarang	-	1	-	-	1
Sedan	-	-	-	-	-
Pamotan	1	1	-	-	-
Sulang	2	3	-	-	-
Kaliori	3	3	-	-	1
Rembang	2	5	-	-	1
Pancur	5	-	-	-	-
Kragan	1	2	-	-	-
Sluke	1	1	1	-	-
Lasem	5	3	1	-	1

Sumber: Dinbudpar, 2019

q. Perpustakaan

Jumlah perpustakaan di Kabupaten Rembang mengalami fluktuasi selama 5 tahun terakhir terutama dialami pada perpustakaan desa dan perpustakaan masyarakat. Pada tahun 2015 jumlah perpustakaan desa sebesar 61 meningkat menjadi 104 pada tahun 2019. Jumlah kunjungan perpustakaan di Kabupaten Rembang juga mengalami peningkatan fluktuatif, yaitu pada tahun 2015 sebesar 16.819 orang pengunjung menjadi 28.850 orang pengunjung di Tahun 2019. Kondisi ini menunjukan meningkatnya minat baca pada masyarakat Kabupaten Rembang. Jumlah koleksi buku yang tersedia di perpustakaan daerah pada tahun 2015 sebesar 30.182 eksemplar meningkat menjadi sebesar 44.814 eksemplar pada tahun 2019. Perkembangan pelaksanaan Urusan Perpustakaan Kabupaten Rembang Tahun 2015-2019 dapat dilihat pada tabel berikut.

Tabel 2.74
Perkembangan Pelaksanaan Urusan Perpustakaan di Kabupaten Rembang Tahun 2015-2019

No	Indikator	Tahun				
		2015	2016	2017	2018	2019
1	Jml perpustakaan					
	Daerah (unit)	1	1	1	1	1
	Kecamatan (unit)	2	2	3	14	14
	Desa (unit)	61	61	65	94	104
	Masyarakat (unit)	21	30	40	45	45
	Keliling (unit)	1	1	1	1	1
2	% gedung perpustakaan dlm	82,35	82,53	82,85	82,85	95

No	Indikator	Tahun				
		2015	2016	2017	2018	2019
	kondisi baik (%)					
3	Angka kunjungan perpustakaan/th (org)	16.819	21.813	22.120	24.456	23.850
4	Cakupan naskah kuno yg dilstarikan (naskah)	270	275	277	278	279
5	Jml Koleksi buku yg tersedia di perpusda (buku)	30.182	34.697	41.045	43.004	44.814

Sumber: Dinas Perpustakaan dan Arsip Daerah, 2019

r. Kearsipan

Di Kabupaten Rembang, pelaksanaan urusan kearsipan masih sangat kurang. Arsip yang ada, harus dialihmediakan supaya mempermudah pengguna dan juga berfungsi sebagai back up data. Dalam pengelolaan dan penanganan arsip mempunyai tenaga arsiparis yng memiliki kompetensi hanya memiliki 2 arsiparis. sarana dan prasarana kearsipan cukup baik. Dari keseluruhan peralatan kearsipan 90% dalam kondisi baik, begitu pula jumlah gedung dan jumlah ruangan sudah mengalami peningkatan dari tahun-tahun sebelumnya

Dalam hal pengelolaan, pengelolaan arsip secara baku baru dilakukan 60% pada tahun 2019. Pengelolaan arsip juga dilakukan secara menyeluruh sampai pada tingkat desa/kelurahan. Terkait dengan persentase, sampai pada tahun 2019, tercatat ada 100% desa/kelurahan yang telah mengelola arsip secara baku. Perkembangan Pelaksanaan Urusan Kearsipan Kabupaten Rembang Tahun 2015-2019 dapat dilihat pada tabel berikut.

Tabel 2.75
Perkembangan Pelaksanaan Urusan Kearsipan di Kabupaten Rembang Tahun 2015-2019

No	Indikator	Tahun				
		2015	2016	2017	2018	2019
1	% arsip yang dialih mediakan (%)	15%	20%	25%	30%	86%
2	Persentase arsip yang dimusnahkan (%)	25%	30%	40%	50%	48%
3	Jml arsiparis yang memiliiki kompetensi	2	2	2	2	1
4	Jumlah pengguna arsip (PD)	30	36	36	45	45
5	Pengelolaan arsip secara baku (%)	37%	38,29	46,3%	53,4%	60%
6	Persentase arsip daerah yang diterbitkan naskah sumbernya (%)	15%	16	17	18	22%
7	Persentase Desa/Kelur yg telah mengelola arsip secara baku (%)	52%	54	70	82	100%
8	% sarpras kearsipan dlm kondisi baik					
	Gedung (%)	60	70	80	80	100
	Ruangan (%)	60	70	80	90	100
	Peralatan (%)	70	60	70	80	90

Keterangan: PD = Perangkat Daerah
Sumber: Kantor Perpustakaan dan Arsip Daerah, 2019

2.1.3.2. Urusan Pemerintahan Pilihan

a. Kelautan dan Perikanan

- **Perikanan Tangkap**

Produksi perikanan tangkap di Kabupaten Rembang, terus mengalami pertumbuhan selama kurun waktu 2015–2019, dimana produksi perikanan tangkap sebesar 60.904.207 kg pada tahun 2015 menjadi 110.747.112 pada tahun 2019. Meskipun produksi perikanan tangkap dipengaruhi oleh berbagai hal mulai dari kondisi cuaca yang tidak menentu hingga adanya kebijakan pelarangan nelayan cantrang untuk melaut, namun nyatanya hal tersebut tidak berpengaruh

besar pada hasil produksi perikanan tangkap di Kabupaten Rembang. TPI yang terdapat di Kabupaten Rembang sendiri tersebar di berbagai desa yaitu Tunggulsari, Tanjungsari, Tasikagung I, Tasikagung II, Pasar Banggi, Pangkalan, Pandangan, Karanglincak, Karanganyar, dan Sarang.

- **Pengelolaan dan Pemasaran Produksi Perikanan**

Produksi hasil olahan ikan beberapa tahun terakhir (2015-2019) yang sangat besar yaitu pada tahun 2015 sebanyak 212.035.000 kg walaupun mengalami penurunan menjadi sebanyak 168.263.821 kg pada tahun 2019. Perkembangan Pelaksanaan Urusan Kelautan dan Perikanan di Kabupaten Rembang Tahun 2015-2019 dapat dilihat pada tabel berikut.

Tabel 2.76
Perkembangan Pelaksanaan Urusan Kelautan dan Perikanan di Kabupaten Rembang Tahun 2015-2019

No	Indikator	Tahun				
		2015	2016	2017	2018	2019
1	Produksi perikanan budidaya (kg)	7.477.000	7.190.232	6.454.940	6.286.760	6.452.320
2	Rata-rata pendapatan Pembudidaya ikan (Rupiah/bulan)	23.703.783	23.514.295	20.242.123	17.629.829	NA
3	tk Cakupan binan klp pmbudidaya ikan(%) tk Cakupnbinaan klp pembdidaya ikan (klp)	32 141	33 142	33 142	34 146	NA
4	tk Ckupan bntuan klp pembudidaya ikan(%) tk Ckupan bntuan klp pembudidaya ikan (Kelompok)	41 14	43 15	44 17		NA NA
5	jml usaha pngolhn ikan (unit)	2.769	2.749	2.717	2.680	2.696
6	jml produksi hsl olahan ikan (kg)	212.035.000	203.957.375	193.908.520	193.908,600	168.263.821
7	Produksi perikanan tangkap (kg)	60.904.207	72.783.587	78.856.213	96.402.522	110.747.112
8	Rata-2 pendapatan nelayan (rp/bln)	1.657.150	1.627.373	1.375.931	1.357.307	NA
9	Cakpan klp nlayan yg dibina (%) Ckupan klp nelayn yg dibina (klp)	68 24	71 25	71 25	74 26	NA NA
10	tk cakupn bntuan klp tngkp ikan (%) tk ckupan bntuan klp tngkp ikan (klp)	68 24	71 25	71 25	74 26	NA NA
11	Cakupan TPI dlm kondisi baik	10	10	10	10	10

No	Indikator	Tahun				
		2015	2016	2017	2018	2019
	(unit)					

Sumber: Dinlutkan, 2019

- **Usaha Garam Rakyat**

Pada Tahun 2010 Kabupaten Rembang telah ditetapkan sebagai Kabupaten Minapolitan Garam. Kabupaten Rembang memiliki potensi untuk pengembangan garam rakyat sebagian besar berada di wilayah Kecamatan Kaliori, Kecamatan Rembang dan Kecamatan Lasem. Adapun Perkembangan usaha garam rakyat di Kabupaten Rembang selama 5 (lima) tahun terakhir dapat dilihat pada tabel di bawah ini.

Tabel 2.77
Perkembangan Usaha Garam Rakyat di Kabupaten Rembang Tahun 2015-2019

No	Tahun	Luas lhn Produksi (Ha)	Jml Pekerja (Orang)		Produksi (Ton)	Nilai Produksi (Rp. 000)
			Pemilik	Pekerja		
1	2015	1.568,66	1.088	4.212	219.477,5	65.843.250,-
2	2016	1.565	1.239	1.850	1.464	1.225.330,-
3	2017	1.580	1.144	3.160	93.491	161.592.370,-
4	2018	1.561	1.144	3.160	165.155	132.124.000,-
5	2019	1.409	1.153	na	220,5	77.175.000,-

Sumber: Dinlutkan, 2019

b. Pariwisata

Obyek wisata unggulan di Kabupaten Rembang tercatat sejumlah 8 buah yaitu Taman Rekreasi Pantai Kartini, Museum RA Kartini, Makam RA Kartini, Pantai Pasir Putih Wates, Pantai Karangjahe, Pantai Binangun, Pasujudan Sunan Bonang, dan Old Town Heritage. Kunjungan wisata yang ada di Kabupaten Rembang dalam kurun waktu 6 tahun terakhir tren peningkatan. Pada tahun 2015 jumlah kunjungan wisata sebanyak 727.453 menjadi 2.126.298 orang di Tahun 2019. Tujuan wisata bagi wisatawan adalah Taman Rekreasi Pantai Kartini. Naiknya kunjungan wisata pada tahun terakhir dikarenakan semakin banyaknya obyek wisata baru yang dikelola desa dan semakin berkembang menjadi destinasi wisata di Kabupaten Rembang. Pengembangan kepariwisataan semakin penting karena memperluas kesempatan kerja dan pertumbunan pusat perekonomian. Secara rinci Perkembangan Urusan pariwisata Kabupaten Rembang Tahun 2015-2019 dapat dilihat pada tabel di bawah ini.

Tabel 2.78
Perkembangan Urusan Pariwisata Kabupaten Rembang Tahun 2015-2019

No	Indikator	Tahun				
		2015	2016	2017	2018	2019
1	Total Kunjungan Wisman & Wisnus (orang)	727.453	1.270.268	1.460.808	1.810.369	2.126.298
2	Persentase obyek wisata yg dipromosikan (%)	5	13,3	14,3	18,1	17,14
3	Rata-rata lama menginap (hari)	1	1,28	1,21	1,3	1,3
4	Dokumen RIPARDA kab Rembang (dokumen)	1	1	1	2	2
5	Jumlah obyek wisata unggulan (obyek)	3	3	3	3	11
6	jumlah restoran (unit)	29	29	29	29	49

No	Indikator	Tahun				
		2015	2016	2017	2018	2019
7	Jumlah hotel Berbintang & Non bintang (unit)	21	21	21	22	18
8	Persentase pramuwisata bersertifikat Muda (%)	4	na	na	4	na

Sumber: Dinbudpar, 2019

Perkembangan total kunjungan wisman dan wisnus pada tahun 2015 sampai dengan 2019 mengalami kenaikan secara drastis karena mulai bermunculan obyek-obyek wisata desa sesuai potensi yang dimiliki dan seringnya digelar acara-acara hiburan di obyek wisata sehingga menarik minat masyarakat untuk berkunjung. Destinasi pariwisata tersebut dikelola oleh masyarakat desa, belum dikenai retribusi kecuali biaya parkir dan pengelolaannya masih bersifat tradisional.

c. Pertanian

Kabupaten Rembang memiliki luas 101.408 hektar, yang terdiri atas lahan sawah sebesar 28,63% atau seluas 29.021 hektar, lahan bukan sawah sebesar 51,85% atau seluas 52.561 hektar dan lahan bukan pertanian sebesar 19,52% atau seluas 19.826 hektar. Lahan sawah masih terbagi menjadi 28,12% atau seluas 8.160 Ha untuk lahan sawah irigasi dan 71,88% atau 20.861 Ha untuk sawah tadah hujan. Daya dukung pertanian di Kabupaten Rembang salah satunya adalah adanya aliran sungai. Sampai saat ini sungai yang melewati wilayah Kabupaten Rembang antara lain Sungai Randugunting, Babagan, Karanggeneng, Kening, Telas, Kalipang, Sudo dan Sungai Patiyan. Wilayah yang masuk pada daerah irigasi pertanian terdapat 25 daerah irigasi.

Hasil produksi pertanian dan perkebunan di Kabupaten Rembang meliputi tanaman pangan utama, tanaman hortikultura, dan komoditas perkebunan utama. Tanaman pangan utama terdiri dari padi, jagung dan kedelai. Perkembangan produksi pertanian/perkebunan Tahun 2015-2019 di masing-masing kecamatan dapat dilihat pada tabel berikut.

Tabel 2.79
Perkembangan Komoditas Pertanian di Kabupaten Rembang
Tahun 2015-2019

No	Jenis Komoditas	Tahun				
		2015	2016	2017	2018	2019
A	**Tanaman Pangan (ton)**					
1	Padi	256.211	152.822	240.374	220.444	191.301
2	Jagung	111.145	119.348	143.692	110.912	123.973
3	Kedelai	3.544	1.620	2.039	2.684	2.807
4	Kacang tanah	2.303	1.672	1.442	530	432
5	Kacang hijau	2.238	1.393	924	1.005	309
6	Ubi kayu	106.296	116.272	97.152	43.383	38.779
7	Ubi jalar	2.219	1.480	3.138	1.051	474
B	**Holtikultura (kw)**					
1	Bawang Merah	25.378	18.803	20.654	13.719	10.589
2	Cabe	265.172	58.567	156.061	79.693	77.589
3	Manga	661.802	1.136.034	874.177	512.710	1.493.247
C	**Perkebunan (ton)**					
1	Tebu gula kristal	28.816	29.648	28.778	31.388	30.817
2	Tebu	41.039	44.055	43.778,4	45.420	44.877

No	Jenis Komoditas	Tahun				
		2015	2016	2017	2018	2019
3	Tembakau	2.804	5.100	6.763	14.032	8.048
4	Kelapa	4.039	4.214	3.659	4.207	3.941
5	Wijen	49,23	35	45	37,66	31,827
6	Mate	112,28	398,79	190,36	190,34	179,896
D	**Peternakan**					
1	Populasi komoditas peternakan utama (ekor)					
	- Sapi potong	128.123	130.610	132.388	134.602	136.756
	- Kambing	158.990	162.091	161.794	163.894	166.352
	- Domba	156.725	157.771	157.680	160.368	162.773
2	Produksi daging (kg)					
	- Sapi	917.007	864.415	777.031	700.990	1.778.576,6
	- Kambing	146.433	171.310	169.805	169.573	230.286,9
	- Domba	76.832	83.946	110.512	92.554	123.711,7
3	Jumlah produksi Telur					
	- Ayam (kg)	1.468.689	552.969	990.444	1.147.650	552.941
	- Itik (kg)	855.849	910.659	893.628	893.628	893.941

Sumber: Dintanpan, 2019

Jenis tanaman pangan utama Kabupaten Rembang yaitu padi, jagung dan kedelai. Jumlah produksi padi, jagung dan kedelai dalam kurun waktu empat tahun (2015-2019) menunjukkan angka yang berfluktuasi. Sedangkan produksi kacang tanah, kacang hijau, ubi kayu, dan ubi jalar mengalami fluktuasi namun cenderung menurun selama kurun waktu 2015-2019. Terdapat kurang lebih 20 jenis komoditi perkebunan di Kabupaten Rembang. Dari 20 jenis tersebut terdapat beberapa komoditi yang memberikan sumbangan cukup signifikan dalam menggerakan roda perekonomian Kabupaten Rembang. Produk-produk perkebunan tersebut antara lain Tebu, Kelapa, Wijen dan Mete. Produksi hasil perkebunan yang disebutkan tadi memberikan kontribusi yang cukup baik dalam perekonomian.

Disatu sisi peluang pengembangan usaha peternakan di Kabupaten Rembang masih terbuka lebar apabila dikaitkan dengan perkiraan (estimasi) peningkatan kebutuhan konsumsi hasil ternak seiring dengan peningkatan pengetahuan dan kesadaran gizi dan taraf hidup masyarakat. Jenis ternak di Kabupaten Rembang terdiri dari Sapi potong, Kambing dan Domba. Populasi Komoditas peternakan selama lima tahun terakhir (2015-2019) mengalami fluktuasi. Jenis ternak yang mengalami kenaikan dari tahun 2015-2019 yaitu sapi potong. Kabupaten Rembang merupakan salah satu sentra produksi sapi potong di Jawa Tengah, populasi sapi potong pada tahun 2019 mencapai 136.756 ekor.

Dalam rangka meningkatkan hasil jual pertanian dan peternakan, peningkatan pemasaran produk pertanian di Kabupaten Rembang dilakukan melalui promosi produk dan pembinaan kelompok tani dan penggunaan teknologi dan alat mesin pertanian. Perkembangan Upaya Pemasaran Hasil Produksi dan Penyuluh Pertanian Kabupaten Rembang Tahun 2015-2019 dapat dilihat pada tabel berikut.

Tabel 2.80
Perkembangan Promosi Produk dan Pembinaan Pertanian di Kabupaten Rembang Tahun 2015-2019

No	Indikator	Tahun				
		2015	2016	2017	2018	2019
1	Promosi hasil produksi pertanian/ perkebunan	3	4	4	4	NA

No	Indikator	Tahun				
		2015	2016	2017	2018	2019
2	Promosi produk peternakan (event)	1	2	2	2	NA
3	Produktivitas padi (ton/ha)	6,10	4,02	4,47	5,51	5,64
4	Bertambahnya plk usaha pertanian,perkebunan, peternakan (plk usaha)	158	560	632	648	NA
5	Peningkatan luas lahan pertanian yang teraliri Irigasi (Ha)	5.500	15.865	18.815	16.935	24.000
6	Bertambahnya alat mesin pertanian tuk kelompok tani (Unit)	220	12.331	724	851	488
7	Bertambahnya jalan pertanian dalam kondisi baik (Km)	28	38,74	54,82	50,48	37,5

Sumber: Dintanpan, 2019

d. Perdagangan

Kontribusi sektor perdagangan terhadap PDRB Kabupaten Rembang tahun 2019 adalah sebesar 14,06%, dan merupakan kontributor terbesar ke 3, setelah sektor pertanian dan sektor industri pengolahan. Walaupun nilai ekspor yang semakin naik dari tahun ke tahun tapi belum mampu menaikan kontribusi sektor perdagangan terhadap PDRB Kabupaten Rembang.

Nilai ekspor Kabupaten Rembang selama kurun waktu lima tahun 2015–2019, yaitu sebesar $18.983.364,60 (tahun 2015), meningkat menjadi $66.008.142,85 (tahun 2019). Disamping itu ketersediaan pasar sebagai tempat untuk melakukan transaksi yang terus bertambah dari tahun ke tahun. Perkembangan sektor perdagangan dilihat dari beberapa indikator sektor perdagangan menunjukkan adanya kenaikkan dari tahun 2015–2019. Adapun perkembangan sektor perdagangan tahun 2015-2019 dapat dilihat dalam tabel berikut ini.

Tabel 2.81
Perkembangan Sektor Perdagangan di Kabupaten Rembang
Tahun 2015–2019

No	Indikator	Tahun				
		2015	2016	2017	2018	2019
1	Cakupan sidang tera ulang (%)	44	72	77	80	80
2	Jumlah pasar (tradisional dan modern) yang diawasi (unit)	52	60	65	68	68
3	% kss yg diselesaikan mll unit yan pngduan konsumen (%)	2	4	4	5	7
4	Ketersediaan info pantauan hrg pokmas	Ada	Ada	Ada	Ada	Ada
5	Jml promosi dagang yang diikuti (kali)	1	1	1	1	1
6	Nilai Ekspor	$18.983.364,60	$37.190.000,00	$48.785.451,29	$62.142.857,14	$66.008.142,85
7	Kntribusi sektr dagang thdp PDRB (%)	13,68%	13,5	13,5	13,67	14,04
8	Jumlah kelompok pedagang (formal dan informal) yang dibina (kelompok)	16	17	19	20	20
9	Jml pasar daerah (unit)	12	12	13	15	15
10	Jml pasar daerah yg	12	12	13	15	15

No	Indikator	Tahun				
		2015	2016	2017	2018	2019
	memenuhi kriteria pasar sehat (uni)					
11	Lokasi PKL yg tertata (lokasi)	3	3	3	3	3

Sumber: Dinperindagkop dan UMKM, 2019

e. Perindustrian

Sektor industri merupakan kontributor terbesar ke dua terhadap PDRB Kabupaten Rembang sejak tahun 2015 hingga tahun 2019. Kondisi ini menunjukkan semakin berperannya sektor industri terhadap pertumbuhan PDRB Kabupaten Rembang. Semakin berperannya sektor industri ini dapat ditunjukkan pula dari capaian kinerja industri, dimana indikator-indikator yang ada cenderung mengalami peningkatan. Namun demikian Kabupaten Rembang belum memiliki kawasan industri terpadu yang dikelola baik oleh pemerintah maupun swasta.

Kabupaten Rembang memiliki industri besar yang bergerak pada sektor makanan dan minuman, Industri kimia-bahan bangunan, industri sandang dan kulit, industri kerajinan dan umum. Kabupaten Rembang juga memiliki potensi industri memengah dan kecil lainnya yang berbasis pada sumberdaya alam, antara lain garam rakyat, pengolahan ikan, mebel antik, batik, bordir, kuningan, kerajinan kerang, terasi, genteng, industri pembuatan tas dan dompet, sabuk dan lain-lain. Secara rinci perkembangan sektor industri di Kabupaten Rembang tahun 2015-2019 dapat dilihat dalam tabel berikut ini.

Tabel 2.82
Perkembangan Sektor Industri di Kabupaten Rembang Tahun 2015–2019

No	Indikator	Tahun				
		2015	2016	2017	2018	2019
1	Cakupan IKM yang dibina (%)	1,1	4	5	2,53	23,15
2	Cakupan klp IKM yg mendpt bantuan (%)	100	0,15	1	2,55	3,10
3	Kontribusi sektor Industri thdp PDRB (%)	20,84	21,27	21,8	NA	BPS
4	% industri kecil & menengah th dtotal jml industri (besar, menengah & kecil)	99	99	98	98,20	99,71
5	Jml IKM yg dpt fasilitasi Perijinan	25	15	15	9	35
6	Jml IKM yg tlh mengikuti pameran promosi produk	12	15	260	280	280
7	Pertumbuhan IKM (%)	1	1,17	0,66	2,14	0,38
8	Jml fasilitas peningkatan kemampuan teknologi industri	13	9	10	2,14	70
9	Jumlah klaster industri	9	9	9	9	14
10	Jumlah sentra industri	37	33	40	9	32

Sumber Data : Dinperindagkop dan UMKM, 2019

2.1.3.3. Penunjang Urusan Pemerintahan

Unsur penunjang pemerintahan adalah Badan Kepegawaian Daerah, Inspektorat, Dinas Pendapatan Pengelolaan Keuangan dan Asset Daerah, Badan Perencanaan Pembangunan Daerah (Bappeda), Sekretariat Daerah dan Sekretariat DPRD.

a. Kepegawaian

Berdasarkan pengelompokkan golongan diketahui sebagian besar Golongan III sebesar 38,54%, Golongan IV sebanyak 34,93% sa Golongan I sebesar 3,33% dan Golongan II sebesar 23,20%. Kualitas sumberdaya aparatur dapat dilihat dari rata-rata pendidikan yang ditamatkan dimana (72,8%) aparatur pemerintah daerah Kabupaten Rembang berpendidikan perguruan tinggi, dengan perincian lulusan program diploma sebesar 25,68%; pendidikan sarjana sebesar

45,55% dan sebanyak 1,57% telah menyelesaikan pendidikan magister (S-2). Sementera itu, aparat pemerintah yang berpendidikan SLTA kebawah sebanyak 27,2% saja. Selengkapnya Perkembangan Urusan Kepegawaian di Kabupaten Rembang Tahun 2015–2019 dapat dilihat pada tabel berikut.

Tabel 2.83
Perkembangan Urusan Kepegawaian di Kabupaten Rembang Tahun 2015–2019

No	Indikator	Tahun				
		2015	2016	2017	2018	2019
Program Pendidikan Kedinasan						
1	Jml Apratur yg mengkuti Diklat Pim II	2	8	-	-	1
2	Jml Aparatur yg mengikuti Diklat Pim III	-	11	8	7	2
3	Jml Aparatur yg mengikuti Diklat Pim IV	40	1	4	2	-
4	Jml Pegawai yang mengikuti Diklat Teknis dan Diklat Fungsional	118	163	129	175	110
Program Pembinaan dan Pengembangan Aparatur						
1	% PNS yg kenaikan pangkatnya tepat waktu	94.70%	99%	99%	100%	99,54%
2	Jml PNS Pensiun setiap tahun	136	-	-	304	352
3	Persentase Kasus Pelanggaran Disiplin PNS dalam satu tahun yang ditangani	75	14	3	14	9

Sumber: BKD, 2019

Gambaran kinerja aparatur pemerintah daerah Kabupaten Rembang dapat dilihat dari pelaksanaan program-program peningkatan dan pengembangan kapasitas sumberdaya aparatur, adalah sebagai berikut:

1. Program pendidikan kedinasan;
2. Program peningkatan kapasitas sumberdaya aparatur;
3. Program pembinaan dan pengembangan aparatur.

Salah satu upaya peningkatan kinerja aparatur adalah dengan melalui berbagai diklat. Kegiatan Diklat Aparatur rata-rata mencapai 336 orang aparatur yang telah memenuhi kualifikasi dan prosedur pengajuan. Diklat aparatur terbagi menjadi diklat prajabatan dan diklat dalam jabatan. Diklat dalam jabatan terbagi lagi menjadi diklat struktural, diklat teknis dan fungsional. Naik turunnya jumlah peserta diklat dipengaruhi oleh anggaran yang tersedia dan penawaran diklat dari instansi yang lebih tinggi pusat maupun provinsi.

Sedangkan upaya peningkatan kapasitas sumberdaya aparatur di Kabupaten Rembang salah satunya dilakukan melalui penerapan sistem merit. Penerapan sistem merit dalam manajemen ASN di Kabupaten Rembang dilakukan melalui sistem mutasi dan rotasi yang memungkinkan bagi Aparatur untuk mengembangkan kariernya sesuai dengan kemampuan masing-masing, dan tidak dipengaruhi oleh pertimbangan lain baik gender, suku ataupun faktor-faktor non-merit lainnya. Sistem mutasi dan rotasi di Kabupaten Rembang sendiri dilaksanakan dengan mempertimbangkan kompetensi aparatur melalui pertimbangan Badan Pertimbangan Jabatan dan Kepangkatan Kabupaten Rembang. Melalui sistem ini diharapkan ASN di Kabupaten Rembang dapat memaksimalkan pekerjaannya berdasarkan kemampuan mereka dalam melakukan pekerjaan sehingga dapat memberikan dukungan terbaik dalam pencapaian misi organisasi. Saat ini setidaknya terdapat 99 Aparatur (non guru dan kesehatan) yang telah memiliki sertifikasi kompetensi ASN.

b. Perencanaan, Penelitian dan Pengembangan

Secara lengkap Perkembangan Urusan Perencanaan Pembangunan Daerah Kabupaten Rembang Tahun 2015–2019 dapat dilihat pada tabel berikut.

Tabel 2.84
Perkembangan Urusan Perencanaan Pembangunan Daerah di Kabupaten Rembang Tahun 2015–2019

No	Indikator	2015	2016	2017	2018	2019
1	Tersedianya Dokumen Perencanaan RKPD yg telah ditetapkan dg Perbup tepat waktu	1	1	1	1	1
2	% Penjabaran Program RPJMD dlm RKPD	1	80	73	90	96
3	Jumlah Penelitian yang dilaksanakan oleh Bid.Litbang Bappeda	1				
4	Persentase Usulan Musrenbang yang terakomodir dalam RKPD	80	80	60	70	78

Sumber: Bappeda, 2019

Kegiatan Penelitian dan Pengembangan (Litbang) yang telah dilaksanakan diantaranya adalah Perencanaan Kelitbangan, Jurnal Penelitian, Fasilitasi Jaringan Penelitian dan Pengembangan, Fasilitasi Dewan Riset Daerah (DRD) Kabupaten Rembang, Pengembangan Sistem Inovasi Daerah (SIDa), Kabupaten Inovasi dan Daya Saing Daerah, serta Pengembangan Kreativitas dan Inovasi Masyarakat. Hal-hal yang menyangkut kelitbangan ini perlu terus didorong dalam rangka peningkatan kesejahteraan masyarakat maupun peningkatan daya saing daerah. Kinerja penelitian dan pengembangan ditunjukkan dengan pemanfaatan hasil Litbang dan Inovasi dalam perencanaan, kebijakan, pembangunan maupun peningkatan perekonomian masyarakat.

c. Keuangan

Perkembangan urusan keuangan Kabuapaten Rembang oleh Badan Pendapatan, Pengelolaan Keuangan dan Aset Daerah (BPPKAD) Kabupaten Rembang ditunjukkan berdasarkan tingkat kemandirian keuangan daerah berdasarkan persentase peningkatan pendapatan asli daerah. Dimana persentase peningkatan PAD Kabupaten Rembang dari tahun 2015 sampai 2019 cenderung fluktuatif setiap tahun. Persentase peningkatan PAD tertinggi dicapai pada tahun 2017 sebesar 28,25%, dan persentase peningkatan PAD terendah berada pada tahun 2018 sebesar 1,78%, yang kemudian mengalami peningkatan pada tahun 2019 menjadi 3,97%. Realisasi kinerja fungsi penunjang keuangan Kabupaten Rembang tahun 2015-2019 selengkapnya dapat dilihat dari tabel berikut ini.

Tabel 2.85
Realisasi Kinerja Fungsi Penunjang Keuangan Tahun 2015-2019

No	Uraian	Tahun				
		2015	2016	2017	2018	2019
1.	Persentase Peningkatan PAD (Pendapatan Asli Daerah)	14,12	23,86	28,25	1,78	3,97
2	Opini BPK atas pemeriksaan Laporan Keuangan Daerah	WDP	WDP	WDP	WDP	WTP

d. Pengawasan

Sebagai gambaran kinerja Inspektorat Kabupaten Rembang Perkembangan Pelaksanaan Pengawasan oleh Inspektorat Kabupaten Rembang Tahun 2015–2019 dapat dilihat pada tabel berikut.

Tabel 2.86
Perkembangan Pelaksanaan Pengawasan oleh Inspektorat di Kabupaten Rembang Tahun 2015–2019

No	Indikator	Tahun				
		2015	2016	2017	2018	2019
1.	Jml Laporan hsl Pemeriksaan (LHP) Reguler	100	144	240	136	48
2.	Jumlah LHP Khusus/Kasus	63	141	101	97	65
3.	Jmllah hsl tindak lanjut temuan hsl pengawasan yg telah disusun	160	160	180	192	192
4.	% Rekomendasi Hsl Pemeriksaan ygsdh selesai ditindaklanjut	80	92	83,9	52,9	83,9
5.	Lap hsl Monitoring Penyelenggaraan Urusan pemdes	84	13	-	-	-
6.	Laporan Hasil Reviu LKPD	1	1	1	1	1
7.	Laporan Reviu LKJIP Kabupaten	1	1	1	1	1
8.	Laporan Evaluasi LKJIP PD	24	-	16	16	40
9.	Koordinasi Pengawasan Secara komprehensif di Kabupaten Rembang	1	1	1	1	1
10.	Jml tenaga pemeriksa yg menguasai teknik was&penlaian akuntabilitas kinerja (sertifikasi Jabatan Fungsional Auditor (JFA) & Pengawas Penyeleng Urusan Pem di Daerah (P2UPD)): a. JFA b. P2UPD	 8 6	 7 6	 7 5	 8 5	 8 5
11.	Level kapabilitas Inspektorat Kabupaten Rembang	1	1	2	3	3 DC

Sumber: Inspektorat, 2019

e. Reformasi Birokrasi

Pelaksanaan reformasi birokrasi di lingkungan Pemerintah Kabupaten Rembang mencakup beberapa area perubahan yaitu:

1) Penataan dan penguatan organisasi, dilaksanakan melalui evaluasi kelembagaan Perangkat Daerah;
2) Penataan tata laksana, dilaksanakan melalui penyusunan Standar Operasional Prosedur (SOP);
3) Penataan sistem manajemen SDM aparatur, dilaksanakan melalui penyelenggaraan diklat aparatur, pengadaan CPNS Pemerintah Kabupaten Rembang, tes kompetensi pejabat struktural, kenaikan pangkat bagi PNS di lingkungan Pemerintah Kabupaten Rembang, dan peningkatan kualitas PNS melalui fasilitasi tugas/izin belajar;
4) Penguatan pengawasan dilaksanakan melalui pengawasan internal pada PD;
5) Penguatan Akuntabilitas Kinerja, dilaksanakan melalui implementasi Sistem Akuntabilitas Kinerja Instansi Pemerintah;
6) Peningkatan Kualitas Pelayanan Publik;
7) Penataan peraturan perundang-undangan; dan
8) Perampingan esselonisasi.

Dari tahun ke tahun Nilai Akuntabilitas Kabupaten Rembang terus mengalami peningkatan sebagaimana ditunjukkan tabel berikut ini.

Tabel 2.87
Nilai SAKIP Kabupaten Rembang Tahun 2015-2019

No	Komponen yang dinilai	Bobot	Nilai 2015	Nilai 2016	Nilai 2017	Nilai 2018	Nilai 2019
1	Perencanaan Kinerja	30	19,29	18,92	19,59	19,92	19,94
2	Pengukuran Kinerja	25	9,06	10,02	11,47	14,11	14,15
3	Pelaporan Kinerja	15	9,28	10,26	10,15	10,20	10,20
4	Evaluasi Kinerja	10	4,91	4,78	5,09	5,29	5,29
5	Capaian Kinerja	20	8,04	8,50	8,75	9,12	9,12

No	Komponen yang dinilai	Bobot	Nilai 2015	Nilai 2016	Nilai 2017	Nilai 2018	Nilai 2019
	Nilai SAKIP	**100**	50,59	**52,49**	**55,04**	**58,64**	**58,70**
			CC	**CC**	**CC**	**CC**	**CC**

Sumber : Bagian Organisasi Setda, 2019

Berdasarkan Tabel diatas diketahui jumlah score SAKIP Kabupaten Rembang dari Tahun 2015 sampai 2019 terus mengalami peningkatan namun nilainya masih yaitu CC. Disisi lain Pemerintah Kabupaten Rembang juga melakukan upaya untuk meningkatkan pelayanan kepada masyarakat, yang ditempuh dengan melaksanakan kajian terhadap kepuasan masyarakat terhadap unit pelayanan publik (UPP). Indeks Kepuasan Masyarakat Kabupaten Rembang Tahun 2015-2019 ditunjukkan melalui tabel berikut.

Tabel 2.88
Indeks Kepuasan Masyarakat pada Unit Pelayanan Publik di Kabupaten Rembang Tahun 2015-2019

Tahun	Jumlah UPP yang melakukan pengukuran IKM	Keterangan
2015	14 UPP	Nilai Rata-rata 73,58 (Kategori Baik)
2016	14 UPP	Nilai Rata-rata 73,12 (Kategori Baik)
2017	14 UPP	Nilai Rata-rata 76,86 (Kategori Baik)
2018	14 UPP	Nilai Rata-rata 77,81 (Kategori Baik)
2019	14 UPP	Nilai Rata-rata 78,04 (Kategori Baik)

Sumber : Bagian Organisasi Setda, 2019

f. Unsur Pendukung

Fungsi unsur pendukung ditangani oleh Sekretariat Daerah dan Sekretariat DPRD. Jumlah anggota DPRD Kabupaten Rembang sebanyak 45 orang yang berasal dari 7 partai politik, dengan perincian berdasarkan jumlah anggota berdasarkan fraksi, sebagai berikut : Fraksi PPP sebanyak 10 anggota; Fraksi Partai Demokrat-Hanura sebanyak 6 anggota; Faraksi PDI-P sebanyak 6; Fraksi Nasdem sebanyak 8 anggota; Fraksi PKB sebanyak 8 anggota; dan Fraksi Karya Indonesia Sejahtera sebanyak 7. Dalam rangka menunjang tugas-tugas anggota DPRD Kabupaten Rembang maka Sekretariat DPRD memberikan pelayanan dan dukungan pelaksanaan tugas-tugas anggota DPRD, terutama fasilitasi penyelenggaraan rapat dewan, kunjungan kerja, reses dan peningkatan kapasitas dan kapabilitas anggota dewan. Adapun program-program yang dilaksanakan pada tahun 2010–2015, adalah sebagai berikut:

a. Program penyusunan peraturan perundangan;
b. Program peningkatan kapasitas dan kapabilitas anggota DPRD;
c. Program fasilitasi kegiatan reses anggota DPRD;
d. Program konsultasi publik.

Perkembangan Pelaksanaan Urusan Sekretariat DPRD Kabupaten Rembang Tahun 2015-2019 dapat dilihat pada tabel berikut.

Tabel 2.89
Perkembangan Pelaksanaan Urusan Sekretariat DPRD Kabupaten Rembang Tahun 2015-2019

No	Program / Indikator	Tahun				
		2015	2016	2017	2018	2019
1	Jumlah Produk Hukum :					
	• Perda yang ditetapkan	8	9	16	9	16
2	Jumlah raperda yang disetujui DPRD	8	9	16	9	7
3	Keputusan DPRD yang ditindaklanjuti	16	11	16	9	6
4	% Capaian Prolegda (%)	100	100	100	100	100
5	Terselenggaranya fungsi	30	57	120	110	97

No	Program / Indikator	Tahun				
		2015	2016	2017	2018	2019
	Pengawasan DPRD (kali)					
6	Tersedianya Tenaga Ahli untuk DPRD	7	7	8	9	9
7	Terselenggaranya rapat- rapat DPRD diluar pembahasan perda (kali)	100	153	123	105	124
8	Terselenggaranya pendalaman tugas, orientasi dan pengembangan SDM (kali)	8	7	8	6	17

Sumber: Sekretariat DPRD, 2019

2.1.4. Aspek daya Saing Daerah

2.1.4.1. Fokus Kemampuan Ekonomi Daerah

Pengeluaran Perkapita Disesuaikan Kabupaten Rembang Tahun 2015-2019 dapat dilihat pada tabel berikut.

Tabel 2.90
Pengeluaran Perkapita Disesuaikan di Kabupaten Rembang
Tahun 2015-2019

Indikator	Pengeluaran per Kapita (Metode Baru) (Ribu Rupiah)				
	2015	2016	2017	2018	2019
Pengeluaran Perkapita Disesuaikan Kabupaten Rembang	na	9.453	9.736	10.191	10.551

Sumber: BPS 2019

2.1.4.2. Fokus Fasilitasi Wilayah

a. Aksesibilitas Daerah

Kabupaten Rembang merupakan wilayah yang strategis karena berada di poros utama transportasi Pulau Jawa Tengah sebelah utara berbatasan dengan Provinsi Jawa Timur. Tersedia 7 terminal tipe C di wilayah Kabupaten Rembang yang melayani transportasi baik dalam kota maupun ke luar kota.

b. Fasilitasi Perdagangan dan Jasa

Kabupaten Rembang memiliki fasilitas perdagangan dan jasa antara lain: rumah makan, penginapan/hotel/*homestay*, destinasi wisata dan pasar tradisional (Pasar Kab 12 dan Pasar Desa 25).

tenaga kerja jumlah rumah makan di Kabupaten Rembang dari tahun 2015 sampai tahun 2019 mengalami peningkatan. Tahun 2014 rumah makan di Kabupaten Rembang berjumlah 23 buah, kemudian mengalami kenaikan pada tahun 2018 yaitu berjumlah 31 buah tenaga kerja di rumah makan mengalami peningkatan pada tahun 2018 sebanyak 230 orang.

Jumlah hotel bintang dan non bintang ada 21 buah. Terdiri dari 1 hotel bintang dan 20 hotel non bintang dengan jumlah tenaga kerja keseluruhan 167 orang. Hotel tersebut terdapat di beberapa kecamatan seperti Kecamatan Kaliori, Kecamatan Rembang, dan Kecamatan Lasem.

c. Penataan Wilayah

Berdasarkan pasal 21 Perda Nomor 14 Tahun 2011 tentang Rencana Tata Ruang Wilayah (RTRW) Kabupaten Rembang Tahun 2011-2031 terbagi menjadi kawasan peruntukan hutan produksi, kawasan peruntukan hutan rakyat, kawasan peruntukan pertanian, kawasan peruntukan perikanan, kawasan peruntukan pertambangan, kawasan peruntukan industri, kawasan peruntukan pariwisata, kawasan peruntukan permukiman, kawasan pesisir dan pulau-pulau kecil; dan kawasan peruntukan budidaya lainnya.

d. Ketersediaan Air Minum, Sanitasi dan Persampahan

Sejalan dengan perwujudan struktur ruang RTRW maka penyelenggaraan urusan bidang pekerjaan umum Kabupaten Rembang terus melanjutkan mendorong peningkatan layanan air bersih dan irigasi, program pembangunan sungai terpadu, pembangunan embung-embung, serta peningkatan prasarana sarana drainase dan air limbah. Perkembangan Cakupan Pelayanan Air Minum, Sanitasi dan Persampahan di Kabupaten Rembang Tahun 2015-2019 dapat dilihat pada tabel berikut.

Tabel 2.91
Perkembangan Cakupan Pelayanan Air Minum, Sanitasi dan Persampahan di Kabupaten Rembang Tahun 2015-2019

No	Item	2015	2016	2017	2018	2019
1	Air minum %	80,34	84,27	84,68	85,66	86,1
2	Sanitasi (dasar) %	77,42	79,98	80,64	100	100
3	Persampahan %	20,7	21,2	21,9	23,5	21

**. Capaian sanitasi dasar berdasarkan cakupan desa ODP versi STBM*
Sumber: DPKP Tahun 2019

2.1.4.3. Fokus Iklim Investasi

a. Keamanan dan Ketertiban

Kondisi stabilitas keamanan daerah salah satunya ditunjukkan adanya gangguan keamanan baik oleh masyarakat maupun oleh sekelompok orang. Selama ini kondisi stabilitas keamanan cukup baik, meskipun demikian data Polres Rembang tahun 2018 masih mencatat laporan kasus pidana sejumlah 96 kasus. Penanganan tindak kriminalitas merupakan salah satu upaya untuk mewujudkan kondusivitas daerah, mendukung stabilitas penyelenggaraan pemerintahan, serta memberikan rasa aman bagi masyarakat. Rasio penanganan kasus tindak kriminal semakin menunjukkan peningkatan hingga mencapai angka 90,6 Hal ini menunjukkan kesigapan dan komitmen seluruh pihak dalam penanganan tindak kriminal guna mewujudkan kondusivitas dan keamanan daerah. Perkembangan Penanganan Jumlah Tindak Pidana di Kabupaten Rembang Tahun 2015-2019 dapat dilihat pada Tabel berikut.

Tabel 2.92
Perkembangan Penanganan Jumlah Tindak Pidana di Kabupaten Rembang Tahun 2015-2019

No	Tahun	Jumlah Tindak Kriminal		
		Kasus	Tertangani	Rasio
1	2015	84	81	96,4
2	2016	21	19	90,4
3	2017	96	87	90,6
4	2018	57	57	100
5	2019	32	32	100

Sumber: Polres Rembang, 2019 (data diolah)

b. Kemudahan Perijinan

Pelayanan perijinan di Kabupaten Rembang dilaksanakan oleh Dinas Penanaman Modal, Pelayanan Terpadu Satu Pintu dan Tenaga Kerja (DPMPTSPNAKER) Kabupaten Rembang. Keberadaan pelayanan perijianan terpadu diharapkan akan lebih mempermudah pelayanan dan meningkatkan minat masyarakat untuk melakukan investasi atau berusaha. Beberapa langkah yang sudah dilakukan untuk mempermudah perijinan antara lain :

- OSS (*Online Single Submission*);
- Mall Pelayanan Perijinan Terpadu;

- Penyederhanaan Birokrasi melalui penghapusan esselon III dan IV sebagai implementasi dari Surat Edaran Dirjen Otda Kementerian Dalam Negeri Republik Indonesia;
- Penyederhanaan Regulasi yang mengatur perijinan sebagai implementasi dari *Omnibus Law*;

Adapun waktu yang dibutuhkan untuk pengurusan perijinan dengan syarat apabila persyaratan telah lengkap, mulai dari 5 s.d. 10 hari. Lebih rinci Jenis Ijin dan Lama Proses Pengurusannya dapat dilihat dalam tabel berikut.

Tabel 2.93
Jenis Ijin dan Lama Proses Pengurusannya

No	Jenis Ijin	Lama Proses Ijin
1	Tanda Daftar Perusahaan (TDP)	5 hari
2	Tanda Daftar Gudang (TDG)	5 hari
3	SIUP	5 hari
4	Izin Mendirikan Bangunan (IMB)	10 hari
5	fasilitasi ijin pertambangan	1 bulan
6	ijin trayek	5 hari
7	ijin penyelenggaraan reklame	5 hari
8	ijin penyelenggaraan satuan pendidikan usia dini	5 hari
9	ijin alih fungsi lahan	1 bulan.

Sumber: DPMPTSPNaker, 2019

2.1.4.4. Fokus Sumber Daya Manusia

Persentase Penduduk berdasarkan pendidikan tertinggi

Grafik Persentase Penduduk Menurut Tingkat Pendidikan Tahun 2019 dapat dilihat pada Grafik berikut.

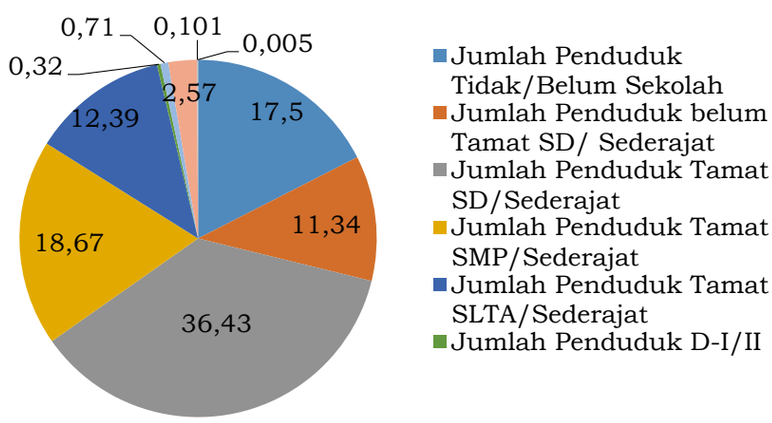

Sumber Dindukcapil Kab.Rembang Tahun 2019

Grafik 2.11
Persentase Penduduk Menurut Tingkat Pendidikan di Kabupaten Rembang Tahun 2019

Dari data di atas terlihat bahwa sebagian besar penduduk Kabupaten Rembang berpendidikan tamat SD sederajat, kemudian kelompok besar kedua adalah penduduk tidak tamat SD, berikutnya adalah kelompok penduduk tamat SLTP sederajat, kelompok penduduk tamat SLTA sederajat serta yang terakhir kelompok penduduk taatan Perguruan Tinggi mulai jenjang diploma hingga starta 3.

2.2. Evaluasi Pelaksanaan Program dan Kegiatan RKPD sampai Tahun Berjalan dan Realisasi RPJMD.

Penyusunan RKPD Kabupaten Rembang Tahun 2021 dilakukan berdasarkan perubahan RPJMD Tahun 2016-2021, sedangkan Evaluasi pelaksanaan program dan kegiatan RKPD dilakukan berdasarkan RPJMD lama sebelum perubahan, sehingga terdapat beberapa pergeseran program antara RPJMD lama dengan RPJMD Perubahan, dimana jumlah program pada RPJMD Lama yang awalnya berjumlah 242 program, menyusut menjadi 102 program pada RPJMD Perubahan, dengan 3 program pada urusan kesekretariatan. Pergeseran program-program pada RPJMD lama dengan RPJMD Perubahan selengkapnya dapat dilihat dari hasil persandingan sebagai berikut:

Tabel 2.94
Persandingan Program RPJMD Lama dan Perubahan RPJMD Kabupaten Rembang

RPJMD LAMA		PERUBAHAN RPJMD		OPD
B.	**BELANJA LANGSUNG**	**B.**	**BELANJA LANGSUNG**	
	Urusan Umum		**Urusan Umum**	
I	**URUSAN KESEKRETARIATAN**	**I**	**URUSAN KESEKRETARIATAN**	
1	Program Pelayanan Administrasi Perkantoran	**1**	Program Manajemen Administrasi Pelayanan Umum, Kepegawaian dan Keuangan Perangkat Daerah	Seluruh Perangkat Daerah
2	Program Peningkatan Sarana dan Prasarana Aparatur			
3	Program Peningkatan Kapasitas Sumber Daya Aparatur			
4	Program Peningkatan Disiplin Aparatur			
5	Program Peningkatan Pengembangan Sistem Pelaporan Capaian Kinerja dan Keuangan	**2**	Program Perencanaan dan Evaluasi Kinerja Perangkat Daerah	Seluruh Perangkat Daerah
	program baru	**3**	Program Peningkatan Keterbukaan Informasi Publik	Seluruh Perangkat Daerah
6	Program Pemeliharaan Barang Milik Daerah		*bergeser ke FUNGSI PENUNJANG URUSAN PEMERINTAHAN (Keuangan Daerah)*	41 Badan Pendapatan, Pengelolaan Keuangan Dan Aset Daerah
	URUSAN WAJIB PELAYANAN DASAR		**URUSAN WAJIB PELAYANAN DASAR**	
II	**URUSAN PENDIDIKAN**	**II**	**URUSAN PENDIDIKAN**	
7	Program Pendidikan Anak Usia Dini	**4**	Program Pemerataan Akses dan Peningkatan Kualitas Layanan Pendidikan Anak Usia Dini dan Pendidikan Non Formal	01 Dinas Pendidikan, Pemuda Dan Olah Raga
8	Program Peningkatan Kualitas Pendidikan Non Formal			
9	Program Pendidikan Khusus dan Layanan Khusus			
10	Program penetapan kurikulum muatan lokal pendidikan dasar, PAUD, dan pendidikan non formal			
11	Program Wajib Belajar Pendidikan Dasar Sembilan Tahun (Program Pendidikan Dasar)	**5**	Program Pemerataan Akses dan Peningkatan Kualitas Layanan Pendidikan Sekolah Dasar	
12	Program Pendidikan Menengah	**6**	Program Pemerataan Akses dan Peningkatan Kualitas Layanan	

RPJMD LAMA		PERUBAHAN RPJMD		OPD
			Pendidikan Sekolah Menengah Pertama	
13	Program Peningkatan Mutu Pendidik dan Tenaga Kependidikan	7	Program Peningkatan Mutu Pendidik dan Tenaga Kependidikan	
14	Program Manajemen Pelayanan Pendidikan			
15	Program Peyusunan, Pengembangan dan Pembinaan Bahasa Sastra Daerah			
III	**URUSAN KESEHATAN**	**III**	**URUSAN KESEHATAN**	
16	Program Upaya Kesehatan Masyarakat	8	Program Kesehatan Keluarga dan Gizi Masyarakat	02 Dinas Kesehatan
17	Program Perbaikan Gizi Masyarakat			
18	Program Promosi Kesehatan dan Pemberdayaan Masyarakat	9	Program promosi kesehatan dan pemberdayaan masyarakat	
19	Program Pengembangan Lingkungan Sehat	10	Program kesehatan lingkungan, kesehatan kerja dan kesehatan olahraga	
20	Program Standarisasi Pelayanan Kesehatan	11	Program Peningkatan Kualitas Pelayanan Kesehatan dan Jaminan Kesehatan Nasional	
21	Program Pelayanan Kesehatan Penduduk Miskin			
22	Program Kemitraan Peningkatan Pelayanan Kesehatan			
23	Program Peningkatan Pelayanan Kesehatan Anak dan Balita			
24	Program Peningkatan Pelayanan Kesehatan Lansia			
25	Program Peningkatan Keselamatan Ibu Melahirkan dan Anak			
26	Peningkatan Kualitas Pelayanan Kesehatan pada PPK-BLUD Puskesmas			
27	Program Obat dan Perbekalan Kesehatan	12	Program Peningkatan Sarana Prasarana, Peyediaan Obat, Perbekalan Kesehatan serta Pengawasan Obat dan Makanan	
28	Program Pengawasan Obat dan Makanan			
29	Program Pengadaan, Peningkatan dan Perbaikan Sarana dan Prasarana Puskesmas/Puskemas Pembantu dan Jaringannya			
30	Program Peningkatan Sumber Daya Manusia Bidang Kesehatan	13	Program Peningkatan Sumber Daya Manusia Bidang Kesehatan dan Sistem Informasi Kesehatan	
31	Program Pencegahan dan Penanggulangan Penyakit Menular	14	Program pencegahan penyakit menular dan tidak menular	
32	Program Pencegahan dan Penanggulangan Penyakit tidak Menular			
	program baru	15	Program Peningkatan Kualitas Pelayanan Kesehatan pada BLUD RSUD dr. R. Soetrasno Rembang	03 Rsud Dr. R.Soetrasno

RPJMD LAMA		PERUBAHAN RPJMD		OPD
33	Program Pengadaan, Peningkatan, Perbaikan Sarana dan Prasarana Rumah Sakit / Rumah Sakit Jiwa, Rumah Sakit Paru-paru / Rumah Sakit Mata	**16**	Program Peningkatan Kualitas Sarana dan Prasarana Rumah Sakit	
IV	**URUSAN PEKERJAAN UMUM DAN PENATAAN RUANG**	**IV**	**URUSAN PEKERJAAN UMUM DAN PENATAAN RUANG**	
34	Program Pembangunan Jalan dan Jembatan	**17**	Program pembangunan dan pemeliharaan jalan dan jembatan	04 Dinas Pekerjaan Umum Dan Penataan Ruang
35	Program Rehabilitasi/Pemeliharaan Jalan dan Jembatan			
36	Program pembangunan sistem informasi /database jalan dan jembatan			
37	Program Peningkatan Sarana dan Prasarana Kebinamargaan			
38	Program Pembangunan Infrastruktur Perdesaan			
39	Program pembinaan jasa konstruksi			
40	Program Pembangunan Saluran Drainase/ Gorong-Gorong			
41	Program Pemeliharaan Saluran Drainase/Gorong-Gorong			
42	Program pembangunan sistem informasi irigasi	**18**	Program Pengembangan dan Pengelolaan Jaringan Irigasi, Rawa, dan Jaringan Pengairan Lainnya serta Konservasi Sungai, danau dan Sumber Daya Air Lainnya	
43	Program Pengembangan dan Pengelolaan Jaringan Irigasi, Rawa dan Jaringan Pengairan Lainnya			
44	Program Pengembangan, Pengelolaan, dan Konservasi Sungai, danau dan Sumber Daya Air Lainnya			
45	Program penyediaan dan pengolahan air baku			
46	Program pengembangan kinerja pengelolaan air minum dan air limbah		*bergeser di URUSAN PERUMAHAN RAKYAT DAN KAWASAN PERMUKIMAN(Program Pengembangan Kawasan Pemukiman)*	05 Dinas Perumahan Dan Kawasan Permukiman
47	Program pembangunan dan rehabilitasi gedung pemerintah		*bergeser di URUSAN PERUMAHAN RAKYAT DAN KAWASAN PERMUKIMAN(Program Pengembangan Perumahan dan Bangunan Gedung)*	
48	Program perencanaan tata ruang	**19**	Program Perencanaan, Pemanfaatan dan Pengendalian Pemanfaatan Tata Ruang	04 Dinas Pekerjaan Umum Dan Penataan Ruang
49	Program pengendalian pemanfaatan ruang			
50	Program pengembangan wilayah strategis dan cepat tumbuh			
V	**URUSAN PERUMAHAN RAKYAT DAN KAWASAN PERMUKIMAN**	**V**	**URUSAN PERUMAHAN RAKYAT DAN KAWASAN PERMUKIMAN**	
51	Program pengembangan perumahan	**20**	Program Pengembangan Kawasan Pemukiman	05 Dinas Perumahan Dan Kawasan Permukiman
52	Program Pemberdayaan Komunitas Perumahan	**21**	Program Pengembangan Perumahan dan Bangunan Gedung	
53	Program lingkungan sehat perumahan	**22**	Program Pengelolaan RTH dan Areal	

RPJMD LAMA		PERUBAHAN RPJMD		OPD
54	Program pengelolaan areal pemakaman		Pemakaman	
VI	**URUSAN KETERTIBAN UMUM DAN PERLINDUNAN MASYARAKAT**	**VI**	**URUSAN KETERTIBAN UMUM DAN PERLINDUNAN MASYARAKAT**	
55	Program Pemeliharaan Kantrantibmas dan Pencegahan Tindak Kriminal	23	Program Penegakan Produk Hukum Daerah dan Pemeliharaan Kamtramtibmas	06 Satuan Polisi Pamong Praja
56	Program Penegakan Peraturan Daerah			
57	Program Peningkatan Keamanan Dan Kenyamanan Lingkungan			
58	Program Peningkatan Pemberantasan Penyakit Masyarakat (Pekat)			
59	Program Pemberdayaan Masyarakat Untuk Menjaga Ketertiban dan Keamanan	24	Program Kesiagaan, Pencegahan Bahaya Kebakaran dan Perlindungan Masyarakat	
60	Program Peningkatan Kesiagaan Dan Pencegahan Bahaya Kebakaran			
61	Program Pengembangan Wawasan Kebangsaan	25	Program Pendidikan Politik Masyarakat dan Pengembangan Wawasan Kebangsaan	07 Kesatuan Bangsa, Politik Dan Perlindungan Masyarakat
62	Program Pendidikan Politik Masyarakat			
63	Program Pencegahan dan Kesiapsiagaan Penanggulangan Bencana	26	Program Pencegahan dan Kesiapsiagaan Penanggulangan Bencana	08 Badan Penanggulangan Bencana Daerah
64	Program Pencegahan Dini Dan Penanggulangan Korban Bencana	27	Program Penyelenggaraan penanganan darurat dan logistik penanggulangan bencana	
	program baru	28	Program penyelenggaraan Rehabilitasi dan Rekonstruksi Penanganan bencana	
VII	**URUSAN SOSIAL**	**VII**	**URUSAN SOSIAL**	
65	Program Pemberdayaan Fakir Miskin, Komunitas Adat Terpencil (KAT) dan Penyandang Masalah Kesejahteraan Sosial (PMKS) Lainnya	29	Program Pemberdayaan FM, PSKS, dan Kepahlawanan	09 Dinas Sosial, Pemberdayaan Perempuan Dan Keluarga Berencana
66	Program Pemeliharaan taman makam pahlawan nasional kabupaten/kota.			
67	Program Pendataan dan Pengelolaan data fakir miskin			
68	Program Pelayanan dan Rehabilitasi Kesejahteraan Sosial	30	Program Rehabilitasi dan Jaminan Sosial	
69	Program Pemberdayaan Kelembagaan Kesejahteraan Sosial			
70	Program Jaminan Kesejahteraan Sosial Masyarakat			
71	Program Pembinaan Para Penyandang Cacat dan Trauma			
72	Program Pembinaan Panti Asuhan/Panti Jompo			
73	Program Pembinaan Eks Penyandang Penyakit Sosial (Eks Narapidana, PSK, Narkoba dan Penyakit Sosial Lainnya)			
74	Program Penanganan Anak Terlantar			
	URUSAN WAJIB BUKAN PELAYANAN DASAR		**URUSAN WAJIB BUKAN PELAYANAN DASAR**	
VIII	**URUSAN TENAGA KERJA**	**VIII**	**URUSAN TENAGA KERJA**	

RPJMD LAMA		PERUBAHAN RPJMD		OPD
75	Program Peningkatan Kualitas dan Produktivitas Tenaga Kerja	31	Program Perluasan Kesempatan Kerja dan Produktivitas Tenaga Kerja	10 Dinas Penanaman Modal, Pelayanan Terpadu Satu Pintu Dan Tenaga Kerja
76	Program Peningkatan Kesempatan Kerja			
77	Program Perlindungan dan Pengembangan Lembaga Ketenagakerjaan	32	Program Perlindungan dan Pengembangan Lembaga Ketenagakerjaan	
78	Program Pengembangan Hubungan Industrial dan Peningkatan Jaminan Sosial Tenaga Kerja			
IX	**URUSAN PEMBERDAYAAN PEREMPUAN DAN PERLINDUNGAN ANAK**	**IX**	**URUSAN PEMBERDAYAAN PEREMPUAN DAN PERLINDUNGAN ANAK**	
79	Program Penguatan Kelembagaan Pengarusutamaan	33	Program Pemberdayaan Ekonomi Perempuan	09 Dinas Sosial, Pemberdayaan Perempuan Dan Keluarga Berencana
80	Program Peningkatan peran serta dan kesetaraan gender dalam pembangunan			
81	Program keserasian kebijakan peningkatan kualitas Anak dan Perempuan	34	Program peningkatan kualitas hidup dan perlindungan perempuan dan anak	
82	Program peningkatan kualitas hidup perempuan dan perlindungan anak dari tindak kekerasan			
83	Program peningkatan perlindungan khusus dan pemenuhan hak anak			
84	Program Pemberdayaan Perempuan anak			
85	Progam Sistem Data Gender dan Anak			
X	**URUSAN PANGAN**	**X**	**URUSAN PANGAN**	
86	Program penguatan lembaga ketahanan pangan daerah	35	Program Peningkatan Ketahanan Pangan	11 Dinas Pertanian Dan Pangan
87	Program Peningkatan Ketahanan Pangan			
88	Program Pengembangan Diversifikasi dan pola konsumsi pangan			
89	Program Peningkatan Mutu dan keamanan pangan			
90	Program pengembangan ketersediaan pangan dan penanganan rawan pangan			
91	Program pengembangan sistem distribusi dan stabiitas harga pangan			
92	Program pengembangan penganekaragaman konsumsi pangan dan peningkatan keamanan pangan segar			
93	Program Desa Mandiri Pangan			
XI	**URUSAN PERTANAHAN**	**XI**	**URUSAN PERTANAHAN**	
94	Program Pengembangan Sistem Informasi Pertanahan	36	Program Fasilitasi Pertanahan	05 Dinas Perumahan Dan Kawasan Permukiman
95	Program Penataan , Penguasaan, Kepemilikan, Penggunaan dan Pemanfaatan Tanah			
96	Program Penyelesaian konflik- konflik pertanahan			
XII	**URUSAN LINGKUNGAN HIDUP**	**XII**	**URUSAN LINGKUNGAN HIDUP**	
97	Program Pengendalian Pencemaran dan Perusakan Lingkungan Hidup	37	Program Pengendalian Pencemaran dan Kerusakan Lingkungan Hidup	12 Dinas Lingkungan Hidup

RPJMD LAMA		PERUBAHAN RPJMD		OPD
98	Program Peningkatan Pengendalian Polusi			
99	Program Pengelolaan dan Rehabilitasi Ekosistem Pesisir dan Laut			
100	Program Pengelolaan Ruang Terbuka Hijau (RTH)			
101	Pengembangan Ekowisata dan Jasa Lingkungan di Kawasan Konservasi Laut dan Hutan			
102	Program Perlindungan dan Konservasi Sumber Daya Alam	**38**	Program Penataan dan Penaatan Perlindungan dan Pengelolaan Lingkungan Hidup	
103	Program Rehabilitasi dan Pemulihan Cadangan Sumber Daya Alam			
104	Program Peningkatan Kualitas dan Akses Informasi Sumber Daya Alam dan Lingkungan Hidup			
105	Program Pengembangan Kinerja Pengelolaan Persampahan	**39**	Program Pengelolaan Sampah, Limbah Bahan Berbahaya dan Beracun, dan Peningkatan Kapasitas	
106	Program Pengembangan Kapasitas Pengelolaan Sumber Daya Alam dan Lingkungan Hidup			
XIII	**URUSAN ADMINISTRASI KEPENDUDUKAN DAN PENCATATAN SIPIL**	**XIII**	**URUSAN ADMINISTRASI KEPENDUDUKAN DAN PENCATATAN SIPIL**	
107	Program penataan Administrasi Kependudukan	**40**	Program Pelayanan Pendaftaran Penduduk	13 Dinas Kependudukan Dan Pencatatan Sipil
		41	Program Pelayanan Pencatatan Sipil	
108	Program pengembangan data dan informasi kependudukan	**42**	Program Pengelolaan Informasi Administrasi Kependudukan dan Pemanfaatan Data	
XIV	**URUSAN PEMBERDAYAAN MASYARAKAT DESA**	**XIV**	**URUSAN PEMBERDAYAAN MASYARAKAT DESA**	
109	Program pengembangan Lembaga Ekonomi Desa	**43**	Program Kerjasama dan Pengembangan Kawasan Perdesaan	14 Dinas Pemberdayaan Masyarakat Dan Desa
110	Program peningkatan partisipasi masyarakat dalam pembangunan Desa			
111	Program pembinaan dan fasilitasi pengelolaan pemerintahan desa	**44**	Program Penyelenggaraan Pemberdayaan Pemerintah Desa	
112	Program peningkatan keberdayaan masyarakat			
113	Program peningkatan peran serta perempuan di perdesaan			
114	Program Penanggulangan kemiskinan			
115	Program Penguatan Kapasitas Kelembagaan Masyarakat	**45**	Program Penguatan Kelembagaan Desa Berbasis Pemberdayaan Masyarakat	
116	Program peningkatan kapasitas aparatur pemerintah			
117	Program Peningkatan Sarana Prasarana Pemerintah dan Pelayanan Umum			
XV	**URUSAN PENGENDALIAN PENDUDUK DAN KELUARGA BERENCANA**	**XV**	**URUSAN PENGENDALIAN PENDUDUK DAN KELUARGA BERENCANA**	
118	Program Keluarga Berencana	**46**	Program Pengendalian Penduduk dan Keluarga Berencana	09 Dinas Sosial, Pemberdayaan
119	Program Pelayanan Kontrasepsi			

RPJMD LAMA		PERUBAHAN RPJMD		OPD
120	Program Pembinaan Peran Serta Masyarakat Dalam Pelayanan KB/KR Yang Mandiri			Perempuan Dan Keluarga Berencana
121	Program Peningkatan Kesehatan Reproduksi Remaja			
122	Program Ketahanan Keluarga	47	Program Keluarga Sejahtera	
123	Program promosi kesehatan Ibu. bayi dan Anak melalui Kelompok Bina keluarga dan Bina balita			
124	Program Pengembangan Model Operasional BKB-Posyandu-PAUD			
XVI	**URUSAN PERHUBUNGAN**	**XVI**	**URUSAN PERHUBUNGAN**	
125	Program Pembangunan Prasarana dan Fasilitas Perhubungan	48	Program Pembangunan Prasarana dan Fasilitas Perhubungan	15 Dinas Perhubungan
126	Program Rehabilitasi dan Pemeliharaan Prasarana dan Fasilitas LLAJ			
127	Program Pembangunan Sarana dan Prasarana Perhubungan			
128	Pogram Peningkatan Pelayanan Angkutan	49	Pogram Peningkatan Pelayanan Angkutan	
129	Program Pengendalian dan Pengamanan Lalu Lintas	50	Program Pengembangan dan Keselamatan Perhubungan	
130	Program Peningkatan Kelaikan Pengoperasian Kendaraan Bermotor			
131	Program Peningkatan Ketertiban, Keamanan dan Keselamatan lalu Lintas			
132	Program Peningkatan Ketertiban, Keamanan dan Keselamatan Pelayaran			
XVII	**URUSAN KOMUNIKASI DAN INFORMATIKA**	**XVII**	**URUSAN KOMUNIKASI DAN INFORMATIKA**	
133	Program Pengawasan, Pengendalian, Pembinaan Telekomunikasi dan Teknologi Informasi	51	Program Pengembangan E-Government	16 Dinas Komunikasi Dan Informatika
134	Program optimalisasi pemanfaatan teknologi			
135	Program Pengembangan Komunikasi Informasi dan Media Massa	52	Program Pengembangan Informasi dan Pengelolaan Komunikasi Publik	
136	Program kerjasama informasi dan media massa			
137	Program peningkatan kapasitas SDM bidang komunikasi dan informasi			
XVIII	**URUSAN KOPERASI DAN USAHA KECIL MENENGAH**	**XVIII**	**URUSAN KOPERASI DAN USAHA KECIL MENENGAH**	
138	Program Peningkatan Kapasitas Kelembagaan Koperasi	53	Program Pengembangan dan Pemberdayaan Koperasi	20 Dinas Perindustrian, Perdagangan Dan Koperasi Dan Usaha Kecil Dan Menengah
139	Program Peningkatan Kualitas Kelembagaan Koperasi			
140	Program Pengembangan Sistem Pendukung Usaha Bagi Usaha Mikro Kecil Menengah	54	Program Pengembangan dan Pemberdayaan UMKM	
141	Program Fasilitasi Pembiayaan Modal dan Perputaran Usaha			

RPJMD LAMA		PERUBAHAN RPJMD		OPD
142	Program Penciptaan Iklim Usaha Usaha Kecil Menengah yang Kondusif			
143	Program Pengembangan Kewirausahaan dan Keunggulan Kompetitif Usaha Kecil dan Menengah			
144	Program Optimalisasi peran Pemerintah daerah dalam Mendorong Tumbuhnya Wirausaha Baru			
XIX	**URUSAN PENANAMAN MODAL**	**XIX**	**URUSAN PENANAMAN MODAL**	
145	Program Peningkatan Promosi dan Kerjasama Investasi	55	Program Peningkatan Promosi dan Iklim Investasi	10 Dinas Penanaman Modal, Pelayanan Terpadu Satu Pintu Dan Tenaga Kerja
146	Program Peningkatan Iklim Investasi dan Realisasi Investasi			
147	Program Peningkatan Efisiensi Pelayanan Perizinan dan Penanaman Modal	56	Program Pelayanan dan Pengendalian Perijinan	
148	Program Pelayanan dan Pengendalian Penanaman Modal			
149	Program Pelayanan dan Pengendalian Pelayanan Perijinan			
XX	**URUSAN KEPEMUDAAN DAN OLAHRAGA**	**XX**	**URUSAN KEPEMUDAAN DAN OLAHRAGA**	
150	Program Pengembangan dan Keserasian Kebijakan Pemuda	57	Program Pembinaan dan Pengembangan Pemuda dan Olahraga	01 Dinas Pendidikan, Pemuda Dan Olah Raga
151	Program Pengembangan Kebijakan dan Manajemen Olah Raga			
152	Program Pembinaan dan Pemasyarakatan Olah Raga			
153	Program Peningkatan Sarana dan Prasarana Olah Raga			
XXI	**URUSAN STATISTIK**	**XXI**	**URUSAN STATISTIK**	
154	Program pengembangan data/informasi/statistik daerah	58	Program Penyelenggaraan Statistik Sektoral	16 Dinas Komunikasi Dan Informatika
XXII	**URUSAN PERSANDIAN**	**XXII**	**URUSAN PERSANDIAN**	
155	Program pengelolaan dan pengembangan persandian daerah	59	Program Pengelolaan dan Pengembangan Persandian Daerah	16 Dinas Komunikasi Dan Informatika
XXIII	**URUSAN KEBUDAYAAN**	**XXIII**	**URUSAN KEBUDAYAAN**	
156	Program pengembangan nilai budaya	60	Program Pengembangan Nilai Budaya	17 Dinas Kebudayaan Dan Pariwisata
157	Program pengelolaan kekayaan budaya			
158	Program pengelolaan keragaman budaya			
159	Program pelestarian dan pengembangan peninggalan budaya			
160	Program Pembinaan Kesenian Masyarakat			
161	Program Pembinaan Sejarah Lokal			
162	Program Pembinaan Penghayat Kepercayaan Terhadap Tuhan Yang Maha Esa			
XXIV	**URUSAN PERPUSTAKAAN**	**XXIV**	**URUSAN PERPUSTAKAAN**	
163	Program pengembangan budaya baca	61	Program Pelayanan Perpustakaan	18 Dinas Kearsipan

RPJMD LAMA		PERUBAHAN RPJMD		OPD
164	Program pengembangan dan pembinaan perpustakaan			Dan Perpustakaan
XXV	URUSAN KEARSIPAN	XXV	URUSAN KEARSIPAN	
165	Program Penyelamatan dan Pelestarian Dokumen/Arsip Daerah	62	Program Pengelolaan Kearsipan	18 Dinas Kearsipan Dan Perpustakaan
166	Program Peningkatan Kualitas Pelayanan Informasi Kearsipan			
167	Program perbaikan sistem administrasi kearsipan			
	URUSAN PILIHAN		URUSAN PILIHAN	
XXVI	URUSAN KELAUTAN DAN PERIKANAN	XXVI	URUSAN KELAUTAN DAN PERIKANAN	
168	Program Pengembangan Budidaya Perikanan	63	Program Pengembangan Perikanan Budidaya dan Garam	19 Dinas Kelautan Dan Perikanan
169	Program Pemberdayaan Masyarakat Pesisir dan pengembangan usaha			
170	Program Pengembangan Sistem Penyuluhan Perikanan			
171	Program Optimalisasi Pengelolaan dan Pemasaran Produksi Perikanan	64	Program Bina Usaha dan Peningkatan Daya Saing Perikanan	
172	Program pengembangan kawasan budidaya laut, air payau dan air tawar			
173	Program pengelolaan TPI terpadu			
174	Program pengembangan nelayan kecil	65	Program Pengembangan Perikanan Tangkap	
XXVII	URUSAN PARIWISATA	XXVII	URUSAN PARIWISATA	
175	Program Pengembangan Pemasaran Pariwisata	66	Program Pengembangan Pemasaran Pariwisata	17 Dinas Kebudayaan Dan Pariwisata
176	Program Pengembangan Kemitraan Pariwisata			
177	Program pengembangan ekonomi kreatif			
178	Program Pengembangan Destinasi Pariwisata	67	Program Pengembangan Destinasi Pariwisata	
XXVIII	URUSAN PERTANIAN	XXVIII	URUSAN PERTANIAN	
179	Program Peningkatan Kesejahteraan Petani	68	Program Peningkatan SDM dan Penyuluhan Pertanian	11 Dinas Pertanian Dan Pangan
180	Program Peningkatan Penerapan Teknologi Pertanian/Perkebunan			
181	Program Peningkatan Kualitas Bahan Baku (DBHCHT)	69	Program Peningkatan Kualitas Bahan Baku	
182	Program Pengembangan Infrastruktur Pertanian	70	Program Pengembangan Sarana dan Prasarana Pertanian	
183	Program Peningkatan Produksi Perkebunan	71	Program Pengembangan Agribisnis Perkebunan	
184	Program Peningkatan Produksi Hasil Peternakan	72	Program Pengembangan Agribisnis Peternakan	
185	Program Peningkatan penerapan teknologi peternakan			
186	Program Pengembangan Agribisnis	73	Program Pengembangan Agribisnis	

RPJMD LAMA		PERUBAHAN RPJMD		OPD
187	Program Peningkatan Produksi Pertanian		Pertanian	
XXIX	**URUSAN PERDAGANGAN**	XXIX	**URUSAN PERDAGANGAN**	
188	Program Pengembangan Sistem Distribusi	74	Program Pengembangan Sarana dan Prasarana Distribusi Perdagangan	20 Dinas Perindustrian, Perdagangan Dan Koperasi Dan Usaha Kecil Dan Menengah
189	Program Pembangunan Sarana dan Prasarana Distribusi			
190	Program Peningkatan Efisiensi Perdagangan Dalam Negeri	75	Program Peningkatan dan Pengembangan Usaha Perdagangan	
191	Program Peningkatan Kemetrologian dan perlindungan Konsumen			
192	Program Peningkatan dan Pengembangan Ekspor			
193	Program Pembinaan pedagang kaki lima dan asongan			
194	Program Pembinaan Pedagang			
195	Program Peningkatan Kemitraan Usaha Perdagangan			
196	Program Promosi Produk Unggulan Daerah			
197	Program stabilisasi harga barang kebutuhan Pokok dan Barang Penting			
XXX	**URUSAN PERINDUSTRIAN**	XXX	**URUSAN PERINDUSTRIAN**	
198	Program peningkatan Kapasitas Iptek Sistem Produksi	76	Program Pemberdayaan dan Pengembangan Industri	20 Dinas Perindustrian, Perdagangan Dan Koperasi Dan Usaha Kecil Dan Menengah
199	Program Pengembangan Industri Kecil dan Menengah			
200	Program Peningkatan Kemampuan Teknologi Industri			
201	Program Pengembangan sentra-sentra industri potensial			
202	Program Penataan Struktur Industri			
203	Pembinaan Lingkungan Sosial			
204	Program Pengembangan Produk Unggulan Daerah			
205	Pembinaan Industri			
206	Pengembangan Industri Kerajinan Kreatif	77	Program Pengembangan Industri Kreatif	
XXXI	**URUSAN TRANSMIGRASI**	XXXI	**URUSAN TRANSMIGRASI**	
207	Program Pengembangan Wilayah Transmigrasi		*bergeser ke FUNGSI PENUNJANG URUSAN PEMERINTAHAN (Sekretariat Daerah, masuk Program Peningkatan Pelayanan Kebijakan Kehidupan Mental Spritual/Kemasyarakatan)*	23 Sekretariat Daerah
	FUNGSI PENUNJANG URUSAN PEMERINTAHAN		**FUNGSI PENUNJANG URUSAN PEMERINTAHAN**	
XXXII	**SEKRETARIAT DAERAH**	XXXII	**SEKRETARIAT DAERAH**	
208	Program Pengembangan Wilayah Perbatasan	78	Program Peningkatan Kebijakan Bidang Pemerintahan	23 Sekretariat Daerah
209	Program Kerjasama Pembangunan			
210	Program pengembangan kualitas kebijakan publik	79	Program Peningkatan Pelayanan Kebijakan Kehidupan Mental	

RPJMD LAMA		PERUBAHAN RPJMD		OPD
			Spritual/Kemasyarakatan	
		80	Program Pengendalian Pembangunan dan Fasilitasi Layanan Pengadaan	
		81	Program Perumusan Kebijakan Pengembangan Ekonomi Daerah	
211	Program penataan kelembagaan dan ketatalaksanaan	82	Program Peningkatan Kualitas pelayaan Publik, Kinerja Aparatur dan penataan Kelembagaan	
212	Program peningkatan kualitas pelayanan publik			
213	Program Pengembangan Budaya Kerja Aparatur			
214	Program Penataan Peraturan Perundang-undangan	83	Program Penyusunan Produk Hukum dan Penyebaran Informasi Hukum	
215	Program intensifikasi penanganan pengaduan masyarakat	84	Program Penanganan Permasalahan Hukum Pemerintah Daerah	
216	Program peningkatan pelayanan kedinasan kepala daerah/ wakil kepala daerah	85	Program Peningkatan Pelayanan Informasi dan Kehumasan	
XXXIII	**KEPEGAWAIAN DAERAH**	**XXXIII**	**KEPEGAWAIAN DAERAH**	
217	Program peningkatan kapasitas sumberdaya aparatur pemerintah daerah	86	Program Pelayanan dan Penataan Aparatur	42 Badan Kepegawaian Daerah
218	Program Pendidikan Kedinasan	87	Program Peningkatan Kapasitas Sumberdaya Aparatur	
219	Program Pembinaan dan Pengembangan Aparatur	88	Program Pembinaan Kesejahteraan dan Informasi Kepegawaian	
XXXIV	**SEKRETARIAT DPRD**	**XXXIV**	**SEKRETARIAT DPRD**	
220	Program Peningkatan Kapasitas Lembaga Perwakilan Rakyat Daerah	89	Program Legislasi Daerah	24 Sekretariat DPRD
		90	Program Peningkatan Pengawasan dan Penganggaran Pembangunan Daerah	
XXXV	**PENGAWASAN**	**XXXV**	**PENGAWASAN**	
221	Program Peningkatan Sistem Pengawasan Internal dan Pengendalian Pelaksanaan Kebijakan KDH	91	Program Peningkatan Sistem Pengawasan Internal dan Pengendalian Pelaksanaan Kebijakan KDH	39 Inspektorat
222	Program Peningkatan Profesionalisme Tenaga Pemeriksa dan Aparatur Pengawasan	92	Program Peningkatan Profesionalisme Tenaga Pemeriksa dan Apatur Pengawasan	
223	Program Penataan dan Penyempurnaan Kebijakan Sistem dan Prosedur Pengawasan			
XXXVI	**KEUANGAN DAERAH**	**XXXVI**	**KEUANGAN DAERAH**	
224	Program pengelolaan Pendapatan Daerah	93	Program Pengelolaan Pendapatan Daerah	41 Badan Pendapatan, Pengelolaan Keuangan Dan Aset Daerah
225	Program peningkatan pengembangan sistem pelaporan capaian kinerja dan keuangan	94	Program Pengelolaan Akuntasi dan Pelaporan	
226	Program Peningkatan dan Pengembangan Pengelolaan Keuangan Daerah	95	Program Peningkatan dan Pengembangan Pengelolaan Keuangan Daerah	
	pergeseran program dari	96	Program Pengelolaan Barang Milik	

RPJMD LAMA		PERUBAHAN RPJMD		OPD
	Urusan UMUM		Daerah	
XXXVII	**PERENCANAAN PEMBANGUNAN**	**XXXVII**	**PERENCANAAN PEMBANGUNAN**	
227	Program Pengembangan data dan informasi perencanaan pembangunan	**97**	Program Perencanaan dan Pengendalian Pembangunan Daerah	40 Badan Perencanaan Pembangunan Daerah
228	Program Perencanaan pembangunan daerah			
229	Program Pengendalian dan evaluasi perencanaan pembangunan			
230	Program Peningkatan Kapasitas Kelembagaan Perencanaan Pembangunan Daerah			
231	Program Pengembangan wilayah perbatasan	**98**	Program Perencanaan Infrastruktur dan Pengembangan Wilayah	
232	Program Perencanaan pengembangan wilayah strategis dan cepat tumbuh			
233	Program Perencanaan Prasarana Wilayah dan Sumber Daya Alam			
234	Program Perencanaan Pembangunan Daerah Rawan Bencana			
235	Program Perencanaan Tata Ruang			
236	Program Pemanfaatan Ruang			
237	Program Perencanaan Pemanfaatan dan Pengendalian Tata Ruang			
238	Program Pengembangan dan Pengelolaan Jaringan Irigasi, Rawa dan Jaringan Pengairan lainnya			
239	Program Perencanaan pembangunan sosial budaya	**99**	Program Perencanaan Pemerintahan dan Kesejahteraan Rakyat	
240	Program Perencanaan pembangunan ekonomi	**100**	Program Perencanaan Pembangunan Ekonomi	
241	Program Kerjasama Pembangunan			
242	Program Penelitian dan pengembangan serta penerapan iptek	**101**	Program Penelitian dan Pengembangan Serta Penerapan IPTEK	
XXXVIII	**PENUNJANG PEMERINTAHAN KECAMATAN**	**XXXVIII**	**PENUNJANG PEMERINTAHAN KECAMATAN**	
	program baru	**102**	Program Peningkatan Kinerja Pemerintahan, Pemberdayaan, Pembinaan Kemasyarakatan dan Ketentraman Masyarakat	43 14 Kecamatan
242	**RPJMD LAMA**	**102**	**RPJMD PERUBAHAN**	**40 OPD**

2.2.1. Hasil Evaluasi Indikator Kinerja Daerah sampai dengan Tahun 2019

Penyusunan RKPD Tahun 2021 disusun dengan memperhatikan hasil evaluasi RPJMD sampai dengan Tahun 2019 dimana masih berdasarkan pada RPJMD 2016-2021 sebelum perubahan (lama). Pada evaluasi tersebut, status pencapaian kinerja terdiri dari beberapa kategori status, yaitu.

a. Belum tercapai untuk capaian nilai 100% kebawah, (X<100%);
b. Sesuai untuk capaian nilai 100%, (X=100%);
c. Melampaui untuk capaian nilai lebih dari 100%, (X>100%);

Hasil evaluasi capaian indikator kinerja RPJMD pada tahun 2019 ditunjukkan pada tabel berikut.

Tabel 2.95
Capaian Indikator Kinerja Tahun 2019

No	Aspek/Fokus/Bidang Urusan/ Indikator Kinerja Pembangunan Daerah	Satuan	Target Kinerja				Realisasi Kinerja				Interpretasi belum tercapai (<); sesuai (=); melampaui (>)
			2016	2017	2018	2019	2016	2017	2018	2019	
A	ASPEK KESEJAHTERAAN MASYARAKAT										
1	Pertumbuhan Ekonomi	% (YoY)	5,51	5,56	5,64	5,73	5,28	6,26	5,90	5,20	Belum Tercapai
2	Laju Inflasi	% (YoY)	3,42	3,37	3,33	3,29	1,75	3,31	2,53	2,46	Belum Tercapai
3	Peningkatan PDRB Per Kapita (ADHB)	Rp Ribu	21.500	22.000	22.500	23.000	23.822	25.805	27.802	29.700	Melampaui
4	Indeks Gini	Indeks	0,31	0,30	0,29	0,28	n/a	n/a	n/a	n/a	BPS tidak mengelularkan
5	Persentase Penduduk Miskin	%	17,25	16,11	14,97	13,83	18,54	18,35	15,41	14,95	Belum Tercapai
6	Indeks Pembangunan Manusia	Skor	67,7	68,1	68,5	68,9	68,6	68,95	69,46	70,15	Melampaui
7	Angka Harapan Lama Sekolah	tahun	11,6	11,8	12	12,2	12,03	12,04	12,05	12,05	Belum Tercapai
8	Tingkat Pengeluaran Perkapita	Rp Ribu/ tahun	9.200	9.500	10.000	10.500	9.453	9.736	10.191	10.551	Melampaui
9	Indeks Pembangunan Gender	Skor	86,5	86,7	86,9	87,1	86,11	86,18	86,49	n/a	Data BPS Belum Rilis
10	Indeks Pemberdayaan Gender	Skor	67	67,5	68	68,5	n/a	72,45	73,12	n/a	Data BPS Belum Rilis
11	Tingkat Pengangguran Terbuka	%	4,30	4,20	4,1	4	4,03	3,19	2,87	3,69	Melampaui
12	Persentase pertumbuhan penduduk	%	0,84	0,77	0,71	0,65	0,81	0,77	0,69	0,79	Belum Tercapai
B	ASPEK PELAYANAN UMUM										
B.1	PELAYANAN URUSAN WAJIB PELAYANAN DASAR										
1	Urusan Pendidikan										
	APK PAUD (umur 3-6 tahun)	%	76	80	84	88	90,95	78,52	87,76	88,74	Melampaui
	APS (Angka Partisipasi Sekolah) Umur 7 – 12 th	Skor	99,72	99,75	99,78	99,81	98,04	97.28	95,38	95,38	Belum Tercapai
	APS (Angka Partisipasi Sekolah) umur 13 – 15 th	Skor	100	100	100	100	100	100	91,38	92,08	Belum Tercapai

No	Aspek/Fokus/Bidang Urusan/ Indikator Kinerja Pembangunan Daerah	Satuan	Target Kinerja				Realisasi Kinerja				Interpretasi belum tercapai (<); sesuai (=); melampaui (>)
			2016	2017	2018	2019	2016	2017	2018	2019	
	Persentase sekolah yang menerapkan pendidikan karakter dan wawasan kebangsaan secara baik	%	39,10	46,67	61,87	71,15	42,62	46,62	100	140,55	Melampaui
	Rata Rata Lama Sekolah	Tahun	7,3	7,4	7,5	7,6	6,92	6,94	6,95	6,95	Belum Tercapai
	Angka Harapan Lama Sekolah	Tahun	11,6	11,8	12	12,2	12,02	12,05	12,04	12,05	Belum Tercapai
2	Urusan Kesehatan										
	Angka Kematian Ibu (AKI)	Kasus	8	7	7	6	15	13	9	7	Belum Tercapai
	Kasus Kematian Bayi (AKB)	Kasus	130	125	120	115	143	135	149	164	Belum Tercapai
	Akaba (Angka Kematian Balita)	Kasus	155	145	135	125	183	158	170	194	Belum Tercapai
	Prevalensi Gizi Buruk	%	0,2	0,18	0,16	0,14	0,12	0,11	0,10	0,11	Melampaui
3	Urusan Pekerjaan Umum dan Penataan Ruang										
	Persentase aksesibilitas dan mobilitas jalan dalam kondisi baik	%	54,20	60,98	66,01	72,43	50,01	62	67,91	69	Belum Tercapai
	Persentase aksesibilitas dan mobilitas jembatan dalam kondisi baik.	%	76,19	79,37	82,54	85,71	97	79	89,68	89	Melampaui
	Jumlah pusat pertumbuhan baru dengan infrastruktur memadai	Kawasan	1	2	3	4	0	1	3	3	Belum Tercapai
	Persentase RTH (Ruang Terbuka Hijau)	%	13,25	14,76	16,34	17,89	0	6,93	13,25	13,25	Belum Tercapai
	Persentase akses irigasi dalam kondisi baik.	%	80,67	83,67	86,34	89,44	55	57	87	92,92	Melampaui
4	Urusan Perumahan Rakyat dan Kawasan Permukiman										
	Persentase Luas Kawasan Kumuh	%	4,80	3,80	2,8	0	34,96	94	92	68	Belum Tercapai
	Persentase rumah tangga yang mampu mengakses air minum	%	89,00	92,00	95	100	n/a	81,91	92,8	84,27	Belum Tercapai
	Persentase rumah tangga yang memiliki sanitasi layak	%	79,60	81,30	83,5	100	79,98	81,13	80,5	100	Sesuai
	Persentase cakupan air baku	%	66	72	76	80	0	69	75	75	Belum Tercapai
	Persentase rumah tidak layak huni yang direhabilitasi/ditangani	%	6,76	7,63	8,49	9,35	78,8	8,21	7,05	22,49	Melampaui
5	Urusan Ketenteraman, Ketertiban Umum dan Perlindungan Masyarakat										
	Rasio Linmas per Jumlah 10.000 Penduduk		97,77	97,85	97,93	98,01	97,77	89,24	89	87,91	Belum Tercapai
	Persentase Pemilih dalam mengggunakan hak	%	73,67	73,67	75	85	n/a	73,3	66	87,43	Melampaui

No	Aspek/Fokus/Bidang Urusan/ Indikator Kinerja Pembangunan Daerah	Satuan	Target Kinerja				Realisasi Kinerja				Interpretasi belum tercapai (<); sesuai (=); melampaui (>)
			2016	2017	2018	2019	2016	2017	2018	2019	
	Pilih melalui pemilu										
	- Pilpres dan Pileg										
	- Pilgub										
	Cakupan penegakan peraturan daerah dan peraturan kepala daerah	%	100	100	100	100	100	100	100	100	Sesuai
	Program Pencegahan dan Kesiapsiagaan Penanggulangan Bencana	%	55	60	65	70	98,66	94,56	100	100	Melampaui
6	Urusan Sosial										
	Persentase PMKS yang ditangani	%	45	50	55	60	53,76	33,79	58,67	90	Melampaui
B.2	PELAYANAN URUSAN WAJIB NON PELAYANAN DASAR										
1	Urusan Tenaga Kerja										
	Tingkat Pengangguran Terbuka (TPT)	%	4,30	4,20	4,1	4	4,03	3,19	2,87	3,69	Melampaui
2	Urusan Pemberdayaan Perempuan dan Perlindungan Anak										
	Rasio KDRT	Ratio	12/ 178.530	10/ 178.530	8/ 178.530	0,003	18	0,009	0,002	0,005	Belum Tercapai
	Cakupan desa ramah anak	%	45,00	55,00	65	75	45	58	65	65	Belum Tercapai
	Persentase perempuan yang menduduki jabatan di lembaga pemerintah	%	29,00	30,00	31	32	27,6	27,6	23,30	27,68	Belum Tercapai
	Cakupan Pemenuhan Hak Anak	%	50,00	55,00	60	65	50	56	70	65	Sesuai
3	Urusan Pangan										
	Skor PPH	Skor	87,2	87,5	87,7	87,9	N/A	86,2	86,8	87,9	Sesuai
	Ketersediaan Energi dan Protein Perkapita	k/kal/ kapita	6,325	6,515	6.710	6.912	5160	6.515	5.044	6.912	Sesuai
4	Urusan Pertanahan										
	Persentase luas lahan bersertifikat	%	0,98	1,00	1,2	1,4	n/a	0,86	0,86	0,86	Belum Tercapai
5	Urusan Lingkungan Hidup										
	Rehabilitasi hutan dan lahan kritis	%/th	5	5	5	5	6	5,35	3,8	4,2	Belum Tercapai
	IKLH (Indeks Kualitas Lingkungan Hidup)	%	63,30	66	66,5	67	63,30	63,3	46,61	64,44	Belum Tercapai
6	Urusan Administrasi Kependudukan dan Pencatatan Sipil										
	Persentase penduduk ber-KTP	%	100	100	100	100	94	100	98,24	98,65	Belum Tercapai
	Persentase bayi ber-akte kelahiran	%	100	100	100	100	95,6	97,91	98,45	95,17	Belum Tercapai
7	Urusan Pemberdayaan Masyarakat dan Desa										
	Posyandu aktif	jumlah	1,225	1,225	1.225	1.225	1,225	1.228	1.233	1.232	Melampaui
	Persentase swadaya masyarakat terhadap program pemberdayaan	%	0,4	0,8	1,1	1,4	66,66	0,8	1,1	1,37	Belum Tercapai

No	Aspek/Fokus/Bidang Urusan/ Indikator Kinerja Pembangunan Daerah	Satuan	Target Kinerja				Realisasi Kinerja				Interpretasi belum tercapai (<); sesuai (=); melampaui (>)
			2016	2017	2018	2019	2016	2017	2018	2019	
	masyarakat										
8	Urusan Pengendalian Penduduk dan Keluarga Berencana										
	Cakupan perserta KB aktif	%	100	100	100	100	116,88	85,84	123,04	118,64	Melampaui
	Cakupan Pasangan Usia Subur yang ingin ber-KB tidak terpenuhi (Unmet Need)	%	6,79	6,73	6,67	6,61	6,76	14,15	9,81	9,98	Melampaui
	Angka pemakaian kontrasepsi/CPR bagi perempuan menikah usia 15-49	%	83,67	83,61	83,64	83,66	83,34	83,61	80,02	79,54	Belum Tercapai
	Persentase Droup Out (DO) Keluarga Berencana	%	12,85	12,08	11,31	10,54	8,62	12,51	7,27	6,95	Melampaui
	Cakupan PUS pesera KB anggota Bina Keluarga Balita (BKB)	%	92,38	92,64	92,9	93,17	93,9	91,96	100	100	Melampaui
9	Urusan Perhubungan										
	Persentase angkutan umum yang laik jalan	%	90,00	90,00	90	90	90	91	92	90,68	Melampaui
	Persentase ketersediaan angkutan pedesaan	%	60,00	65,00	70	75	60	68	72	66,47	Belum Tercapai
10	Urusan Komunikasi dan Informatika										
	Skor PeGi (Pemeringkatan E Goverment) (Diganti dengan SPBE pada tahun 2019)	Skor	2,62	2,81	3,01	3,2	2,43	2,22	22,24	2,87	Belum Tercapai
	Persentase informasi publik yang disediakan dan diumumkan	%	90	100	100	100	n/a	100	100	100	Sesuai
	Persentase PD telah memiliki website aktif	%	86,97	100	100	100	n/a	100	100	100	Sesuai
11	Urusan Koperasi, Usaha Kecil, dan Menengah										
	Presentase koperasi aktif	%	80	81	86.00	90	53,34	90,02	65	67,2	Belum Tercapai
	Rasio UMKM terhadap Jumlah Penduduk	%	6,9	7,75	8,25	8,75	6,31	6,4	6,33	6,25	Belum Tercapai
	Persentase KSP/USP dan koperasi sehat	%	36	37	39	42	22,60	37	69,59	65,6	Melampaui
12	Urusan Penanaman Modal										
	Realisasi investasi PMA dan PMDN	Juta Rp/tahun	4.140.389	4.326.707	4.521.408	4.747.479	5.100.000	5.172.530	5.772.530	8.029.000	Melampaui
13	Urusan Kepemudaan dan Olah Raga										
	Jumlah Medali yang diperoleh dalam berbagai event olahraga tingkat prov dan nasional	Jumlah	24	30	35	40	22	31	46	43	Melampaui

No	Aspek/Fokus/Bidang Urusan/ Indikator Kinerja Pembangunan Daerah	Satuan	Target Kinerja				Realisasi Kinerja				Interpretasi belum tercapai (<); sesuai (=); melampaui (>)
			2016	2017	2018	2019	2016	2017	2018	2019	
	Persentase organisasi kepemudaan yang dibina	%	100	100	100	100	100	100	100	100	Sesuai
14	Urusan Statistik										
	Persentase ketersediaan data dan informasi Perencanaan Pembangunan	%	70	75	80	85	70	70	95	100	Melampaui
15	Urusan Persandian										
	Persentase Surat/Santel Yang dikelola	%	100	100	100	100	100	100	100	100	Sesuai
16	Urusan Kebudayaan										
	Persentase Benda, Situs dan Kawasan Cagar Budaya yang dilestarikan	%	10	12	14	16	12	12	17	26	Melampaui
17	Urusan Perpustakaan										
	Angka kunjungan perpustakaan per tahun	Orang	16.900	17.000	17.100	17.300	17000	15.719	24.456	24.456	Melampaui
18	Urusan Kearsipan										
	Pengelolaan arsip secara baku	%	42,60	55,30	68,1	85,1	55,3	60	51	86	Melampaui
B.3	PELAYANAN URUSAN PILIHAN										
1	Urusan Kelautan dan Perikanan										
	Pertumbuhan Produksi perikanan Budidaya per tahun	%/th	2	2	2	2	4,68	5,5	5,2	5	Melampaui
2	Urusan Pariwisata										
	Persentase pertumbuhan pendapatan Objek Daerah Tujuan Wisata (ODTW)	%/th	5	5	5	5	-0,02	5,3	178,29	8,91	Melampaui
	Kontribusi pendapatan sektor pariwisata terhadap PAD	%	2,0	2,1	2,2	2,3	0,49	0,51	2,12	2,05	Belum Tercapai
3	Urusan Pertanian										
	Nilai Tukar Petani	Skor	100,48	100,58	100,68	100,78	100	100,31	101,81	n/a	Data BPS belum rilis
	Produktivitas Tanaman Pangan (Padi)	Ton/Ha	6,16	6,22	6,28	6,35	4,55	4,55	5,64	5,64	Belum Tercapai
	Indeks Peningkatan Populasi Ternak Ruminansia	Skor	1,05	1,05	1,06	1,06	1,02	1,76	1,03	1,01	Belum Tercapai
	Indeks Peningkatan Pelaku Usaha Sektor Pertanian	Skor	1,16	1,16	1,17	1,18	0,63	0,81	1,03	1,78	Melampaui
4	Urusan Perdagangan										
	Persentase pertumbuhan ekspor	%	4	4	4	4	17,55	1,49	129,46	6,22	Melampaui

No	Aspek/Fokus/Bidang Urusan/ Indikator Kinerja Pembangunan Daerah	Satuan	Target Kinerja				Realisasi Kinerja				Interpretasi belum tercapai (<); sesuai (=); melampaui (>)
			2016	2017	2018	2019	2016	2017	2018	2019	
	Kontribusi Sektor Perdagangan Besar dan Eceran terhadap PDRB	%	14,00	14,20	14,5	14,6	13,5	13,5	13,55	13,72	Belum Tercapai
5	Urusan Perindustrian										
	Kontribusi sektor industri pengolahan	%	21,00	21,20	21,4	21,6	21,26	22,2	22,22	22,22	Sesuai
	Prosentase jumlah usaha industri kecil dibandingkan jumlah seluruh industri	%	45,00	43,00	42	40	41,76	41,76	40,08	40,82	Melampaui
	Jumlah Klaster Industri	klaster	9	9	10	11	8	4	10	13	Melampaui
6	Urusan Transmigrasi										
	Jumlah transmigran yang mendapatkan pelatihan dasar umum (PDU)	Orang	10	10	10	10	3	10	0	0	Belum Tercapai
B.4	FUNGSI PENUNJANG URUSAN PEMERINTAHAN										
1	Fungsi Perencanaan Pembangunan										
	Persentase usulan masyarakat yang diakomodir dalam dokumen perencanaan.	%	50	55	60	65	60	65	65,93	65	Sesuai
	Persentase Penjabaran Program RPJMD kedalam RKPD	%	75	80	85	90	80	83	87,19	96	Melampaui
	Persentase kesesuaian program dan kegiatan antara RKPD, KUA PPA, RAPBD dan Perda APBD	%	75	80	85	90	95	95,15	99,47	96	Melampaui
	Persentase ketersediaan data dan informasi Perencanaan Pembangunan	%	90	95	100	100	80	95	100	100	Sesuai
2	Fungsi Keuangan										
	Opini Laporan Keuangan BPK	Opini	WDP	WDP	WTP	WTP	WDP	WDP	WDP	WTP	Sesuai
	Persentase Peningkatan PAD (Pendapatan Asli Daerah)	%	6,47	13,41	13,47	13,53	23,86	28,25	1,78	3,97	Belum Tercapai
3	Fungsi Kepegawaian serta Pendidikan dan Pelatihan										
	Rata-rata Nilai SKP	Skor	85	86	87	88	83,21	84,37	84,07	84,95	Belum Tercapai
4	Fungsi Lainnya										
	Nilai PMPRB	Nilai	62	63	64	65	62	57	n/a	n/a	Data Belum Tersedia
	Nilai SAKIP	Nilai	52	60	62	64	52	55,04	58,64	58,70	Belum Tercapai
	Rata-rata Nilai SKM (Survei Kepuasan Masyarakat) pada Perangkat Daerah	Skor	75	76	77	78	75	76,2	77,81	79,06	Melampaui

No	Aspek/Fokus/Bidang Urusan/ Indikator Kinerja Pembangunan Daerah	Satuan	Target Kinerja				Realisasi Kinerja				Interpretasi belum tercapai (<); sesuai (=); melampaui (>)
			2016	2017	2018	2019	2016	2017	2018	2019	
	yang melaksanakan pelayanan publik										
	Opini Laporan Keuangan BPK	Opini	WDP	WDP	WTP	WTP	WDP	WDP	WDP	WTP	Sesuai
	Tingkat maturitas SPIP	Nilai	1	2	2	3	1	2	2,736	3	Sesuai
	Tingkat kapabilitas APIP	Level	2	2	3	3	2	2	3	3	Sesuai

Sumber : Bappeda, 2019 data diolah

2.2.2. Hasil Evaluasi Indikator Kinerja Program tahun 2019

Hasil evaluasi indikator kinerja Program Tahun 2019 terdiri dari beberapa kategori status, yaitu:

a. Sangat rendah untuk capaian nilai 50% kebawah, (X≤50%);
b. Rendah untuk capaian nilai diatas 50% sampai dengan 65% (65%≥X>50%);
c. Sedang untuk capaian nilai diatas 65% sampai dengan 75% (75% ≥X>65%);
d. Tinggi untuk capaian nilai diatas 75% sampai dengan 90% (90%≥X>75%);
e. Sangat tinggi untuk capaian diatas 90% (X>90%).

- **Urusan Pendidikan**

Urusan Pendidikan diampu oleh Dinas Pendidikan Pemuda dan Olahraga serta Bagian Kesejahteraan Rakyat, Setda. Pada urusan ini terdapat 23 Indikator Kinerja Program, dengan realisasi sebagaimana tabel berikut.

Tabel 2.96
Capaian Kinerja Penyelenggaraan Urusan Pendidikan

No	Urusan/ Bidang Urusan Pemerintahan Daerah dan Program	Indikator Kinerja Program (outcome)	Satuan	Evaluasi hasil RKPD Tahun 2019				Evaluasi hasil RPJMD Tahun 2016-2021		
				Target	Realisasi	Capaian	Predikat	Target	Capaian	Predikat
1	2	3	4	5	6	7=6/5*100	8	9	10=6/9*100	11
I	**URUSAN WAJIB PELAYANAN DASAR**									
1	**Urusan Pendidikan**									
	Program Pendidikan Anak Usia Dini	APK Pendidikan Anak Usia Dini (PAUD) 0-6 tahun	%	88	88,74	100,84%	ST	96	92,44%	ST
		Persentase lembaga PAUD yang terakreditasi cukup dan baik	%	39	38,73	99,31%	ST	42	92,21%	ST
	Program Wajib Belajar Pendidikan Dasar Sembilan Tahun (Program Pendidikan Dasar)	Rata-rata Nilai Ujian Sekolah SD	Skor	79,25	89,06	112,38%	ST	79,45	112,10%	ST
		Rata-rata Nilai Ujian Nasional SMP	Skor	56	95,8	171,07%	ST	57,5	166,61%	ST
		Angka Partisipasi Kasar (APK) SD/MI/Paket A	%	94	107,75	114,63%	ST	98	109,95%	ST
		Angka Partisipasi Kasar (APK) SMP/MTs/Paket B	%	84	72,81	86,68%	T	88	82,74%	T
		Angka Partisipasi Murni (APM) SD/MI/Paket A	%	0,005	0,002	-200,00%	SR	0	0	SR
		Angka Partisipasi Murni (APM) SMP/MTs/Paket B	%	0,11	0,39	-155,00%	SR	0,07	0	SR
	Program Peningkatan	Persentase kelulusan kejar	%	100	83,04	83,04%	T	100	83,04%	T

No	Urusan/ Bidang Urusan Pemerintahan Daerah dan Program	Indikator Kinerja Program (outcome)	Satuan	Evaluasi hasil RKPD Tahun 2019				Evaluasi hasil RPJMD Tahun 2016-2021		
				Target	Realisasi	Capaian	Predikat	Target	Capaian	Predikat
1	2	3	4	5	6	7=6/5*100	8	9	10=6/9*100	11
	Kualitas Pendidikan Non Formal	paket A, B, C								
		Persentase Lembaga Pendidikan Non Formal dan Informal (PNFI) yang berizin	%	4,8	4,8	100,00%	ST	6,8	70,59%	S
		Meningkatnya Angka Melek Huruf (AMH) penduduk usia 15 tahun ke atas	%	99,06	94,70	95,60%	ST	99,08	95,58%	ST
	Program Peningkatan Mutu Pendidik dan Tenaga Kependidikan	Guru Persentase yang memenuhi kualifikasi S1/D-IV	%	82	85,21	103,91%	ST	84	101,44%	ST
		Persentase Guru TK yang memenuhi kualifikasi S1/D-IV dan bersertifikat pendidik	%	33	52	157,58%	ST	37	140,54%	ST
		Persentase Guru SD/MI yang memenuhi kualifikasi S1/D-IV dan bersertifikat pendidik	%	89	51,59	57,97%	R	93	55,47%	R
		Persentase Guru SMP/MTs yang memenuhi kualifikasi S1/D-IV dan bersertifikat pendidik	%	98	72,71	74,19%	S	100	72,71%	S
	Program Manajemen Pelayanan Pendidikan	Persentase capaian SPM pendidikan dasar pada tingkat kabupaten	%	94	105,43	112,16%	ST	100	105,43%	ST
		Persentas pengelolaan sekolah yang memenuhi manajemen mutu berbasis sekolah (MBS)	%	100	100	100,00%	ST	100	100,00%	ST
		Persentase sekolah yang sudah menerapakan Standar Pelayanan Minimal (SPM)	%	100	97,40	97,40%	ST	100	97,40%	ST
		Cakupan pelayanan penerbitan izin pendidikan	%	100	100	100,00%	ST	100	100,00%	ST
	Program Peyusunan, Pengembangan dan Pembinaan Bahasa Sastra Daerah	Persentase Bahasa dan Sastra Daerah yang tertangani	%	25	100	400,00%	ST	35	285,71%	ST
	Program Pendidikan Khusus dan Layanan Khusus	Persentase peningkatan jumlah sekolah inklusi SD	%	35	56	160,00%	ST	45	124,44%	ST
		Persentase peningkatan jumlah sekolah inklusi SMP	%	35	14	40,00%	SR	45	31,11%	SR
	Program penetapan kurikulum muatan lokal pendidikan dasar, PAUD, dan pendidikan non formal	Persentase sekolah yang menerapkan muatan lokal pendidikan karakter dan budi pekerti	%	60	100	166,67%	ST	80	125,00%	ST

Sumber : Dindikpora Kabupaten Rembang, 2020 data diolah

Berdasarkan evaluasi pencapaian kinerja RKPD indikator program pada

Urusan Pendidikan tahun 2019 adalah TINGGI (BAIK), kondisi ini terlihat sebanyak 16 indikator dalam kategori capaian sangat tinggi, 2 indikator termasuk kategori capaian tinggi, 1 indikator termasuk kategori capaian sedang, 1 indikator termasuk kategori capaian rendah dan 3 indikator termasuk kategori capaian sangat rendah.

Sementara itu hasil evaluasi terhadap target akhir RPJMD indikator program pada Urusan Pendidikan sebanyak 15 indikator dalam kategori capaian sangat tinggi, 2 indikator termasuk kategori capaian tinggi, 2 indikator termasuk kategori capaian sedang, 1 indikator termasuk kategori capaian rendah dan 3 indikator termasuk kategori capaian sangat rendah. Indikator yang masuk dalam kategori sangat rendah realisasinya terhadap target akhir RPJMD perlu ditingkatkan kinerjanya.

- **Urusan Kesehatan**

Urusan Kesehatan diampu oleh Dinas Kesehatan dan RSU dr. R. Soetrasno. Pada urusan ini terdapat 63 Indikator Kinerja Program, dengan realisasi secara keseluruhan sebagaimana tabel berikut.

Tabel 2.97
Capaian Kinerja Penyelenggaraan Urusan Kesehatan

No	Urusan/ Bidang Urusan Pemerintahan Daerah dan Program	Indikator Kinerja Program (outcome)	Satuan	Evaluasi hasil RKPD Tahun 2019				Evaluasi hasil RPJMD Tahun 2016-2021		
				Target	Realisasi	Capaian	Predikat	Target	Capaian	Predikat
1	2	3	4	5	6	7=6/5*100	8	9	10=6/9*100	11
2	**Urusan Kesehatan**									
	Program Obat dan Perbekalan Kesehatan	Persentase ketersediaan obat dan perbekalan kesehatan sesuai dengan kebutuhan	%	99	99,12	100,12%	ST	100	99,12%	ST
	Program Upaya Kesehatan Masyarakat	Cakupan pelayanan kesehatan dasar masyarakat miskin	%	75	100	133,33%	ST	75	133,33%	ST
		Cakupan penduduk yang menjadi peserta Jaminan Kesehatan	%	80	89	111,25%	ST	100	89,00%	T
		Persentase penurunan AKI	skor	6	7	71,42%	S	5	60,00%	R
		Persentase penurunan AKB	skor	120	161	65,83%	S	105	46,66%	SR
		Persentase Desa stop buang air besar sembarangan (BABS)	%	90	100	111,11%	ST	100	100,00%	ST
		Persentase Desa Sanitasi Total Berbasis Masyarakat (STBM)	%	20	6,8	34,00%	SR	35	19,43%	SR
	Program Pengawasan Obat dan Makanan	Persentase kasus keracunan makanan yang ditangani	%	99	99	100,00%	ST	100	99,00%	ST
		Persentase Produk Makanan Olahan Industri Rumah Tangga Pangan (IRTP) yang memenuhi syarat	%	98	98	100,00%	ST	100	98,00%	ST
	Program Promosi Kesehatan dan Pemberdayaan Masyarakat	Persentase rumah tangga berperilaku hidup bersih dan sehat (PHBS).	%	77,5	83,26	107,43%	ST	92	90,50%	ST
		Cakupan Desa Siaga Aktif	%	100	13,9	13,90%	SR	100	13,90%	SR
	Program Perbaikan Gizi Masyarakat	Prevalensi balita dengan berat badan rendah / kekurangan gizi	%	8,7	7,3	116,00%	ST	8,5	114,11%	ST
		Cakupan Balita Gizi Buruk mendapat	%	100	100	100,00%	ST	100	100,00%	ST

No	Urusan/ Bidang Urusan Pemerintahan Daerah dan Program	Indikator Kinerja Program (outcome)	Satuan	Evaluasi hasil RKPD Tahun 2019				Evaluasi hasil RPJMD Tahun 2016-2021		
				Target	Realisasi	Capaian	Predikat	Target	Capaian	Predikat
1	2	3	4	5	6	7=6/5*100	8	9	10=6/9*100	11
		perawatan								
		Rasio posyandu per satuan balita	%	11,13	35,90	322,55%	ST	11,42	314,36%	ST
	Program Pengembangan Lingkungan Sehat	Cakupan rumah sehat	%	75	76,72	102,29%	ST	82,5	92,99%	ST
		Cakupan rumah bebas jentik	%	80	79,23	99,04%	ST	100	79,23%	T
		Persentase Tempat Tempat Umum (TTU) yang memenuhi syarat	%	95	64,8	68,21%	S	100	64,80%	R
		Persentase Tempat Pengelolaan Makanan (TPM) yang memenuhi syarat	%	90	68,1	75,67%	T	100	68,10%	S
		Cakupan jamban Keluarga (JAGA) yang memenuhi syarat	%	75	83,59	111,45%	ST	100	83,59%	T
		Cakupan Sanitasi dan Air Bersih (SAB) yang memenuhi syarat	%	80	84,93	106,16%	ST	100	84,93%	T
	Program Pencegahan dan Penanggulangan Penyakit Menular	Persentase Kejadian Luar Biasa (KLB) penyakit yang dilakukan penanggulangan < 24 jam	%	100	100	100,00%	ST	100	100,00%	ST
		Cakupan Desa / kelurahan Univer- sal Child Immunization (UCI)	%	100	60	60,00%	R	100	60,00%	R
		Cakupan penemuan dan penanganan penderita penyakit TBC BTA	%	100	100	100,00%	ST	100	100,00%	ST
		Persentase kasus baru TB paru (BTA positif) yang tertangani	%	100	100	100,00%	ST	100	100,00%	ST
		Persentase penanganan kasus diare per 1000 penduduk yang tertangani	%	100	100	100,00%	ST	100	100,00%	ST
		Persentase kasus Demam Berdarah Dengue (DBD) yang ditangani	%	100	100	100,00%	ST	100	100,00%	ST
		Persentase ODHA terdata yang mendapatkan Anti Retroviral Treatment (ATR)	%	100	100	100,00%	ST	100	100,00%	ST
		Persentase penanganan penderita malaria	%	100	100	100,00%	ST	100	100,00%	ST
	Program Pencegahan dan Penanggulangan Penyakit tidak Menular	Prevalensi tekanan darah tinggi	%	< 5	13	260,00%	ST	< 5	260,00%	ST
		Persentase perempuan usia 30-50 tahun yang dideteksi dini kanker serviks dan payudara	%	< 1,5	0,34	22,66%	SR	< 1.5	22,66%	SR
		Persentase Desa/Kel yang melaksanakan kegiatan Posbindu Penyakit Tidak Menular (PTM)	%	25	99	396,00%	ST	50	198,00%	ST

No	Urusan/ Bidang Urusan Pemerintahan Daerah dan Program	Indikator Kinerja Program (outcome)	Satuan	Evaluasi hasil RKPD Tahun 2019				Evaluasi hasil RPJMD Tahun 2016-2021		
				Target	Realisasi	Capaian	Predikat	Target	Capaian	Predikat
1	2	3	4	5	6	7=6/5*100	8	9	10=6/9*100	11
	Program Standarisasi Pelayanan Kesehatan	Persentase Puskesmas yg telah memiliki Standar Plyn Publik (SPP)	%	50	100	200,00%	ST	87,5	114,29%	ST
		Cakupan Pelayanan Gawat Darurat level 1 yang harus disediakan oleh RSUD	%	100	100	100,00%	ST	100	100,00%	ST
		Prosentase kasus gawat darurat yang ditangani dengan SPGDT (Sistem Penanganan Gawat Darurat Terpadu)	%	100	95	95,00%	ST	100	95,00%	ST
		Prosentase Fasilitas Pelayanan Kesehatan yang memiliki Ijin Operasional	%	100	100	100,00%	ST	100	100,00%	ST
	Program Pengadaan, Peningkatan dan Perbaikan Sarana dan Prasarana Puskesmas/Puskesmas Pembantu dan Jaringannya	Rasio Puskesmas terhadap jumlah penduduk	%	0,26	0,26	100,00%	ST	0,26	100,00%	ST
		Ratio bed rawat inap per 10.000 penduduk	skor	83	80	96,39%	ST	85	94,12%	ST
		Persentase puskesmas, Puskesmas pembantu dan Pusling dengan kondisi sarana dan prasarana memadai	%	100	90	90,00%	T	100	90,00%	T
	Program Kemitraan Peningkatan Pelayanan Kesehatan	Kemitraan Pemberdayaan Masyarakat dalam bidang Kesehatan	%	90	90	100,00%	ST	100	90,00%	T
		Rasio dokter per satuan penduduk (10.000 penduduk)	skor	42	23,07	54,93%	R	48	48,07%	SR
		Persentase Puskesmas yang minimal memiliki lima jenis tenaga kesehatan	%	70	58,82	84,03%	T	100	58,82%	R
	Program Peningkatan Pelayanan Kesehatan Anak dan Balita	Cakupan Penjaringan kesehatan siswa SD dan setingkat	%	100	100	100,00%	ST	100	100,00%	ST
	Program Peningkatan Pelayanan Kesehatan Lansia	Proporsi Cakupan Pemeriksaaan Pra Usila dan Usila	%	80	98,5	123,13%	ST	80	123,13%	ST
	Program Peningkatan Keselamatan Ibu Melahirkan dan Anak	Cakupan pertolongan persalinan oleh tenaga kesehatan yang memiliki kompetensi kebidanan	%	95	99,9	105,16%	ST	99	100,91%	ST
		Cakupan kunjungan bayi	%	92	98,2	106,74%	ST	96	102,29%	ST
		Cakupan kunjungan Ibu hamil K4	%	75	90,9	121,20%	ST	85	106,94%	ST
		Cakupan pelayanan nifas	%	89	90,9	102,13%	ST	95	95,68%	ST
		Cakupan neonatus dengan komplikasi yang ditangani	%	100	100	100,00%	ST	100	100,00%	ST
		Cakupan komplikasi kebidanan yang ditangani	%	100	100	100,00%	ST	100	100,00%	ST

No	Urusan/ Bidang Urusan Pemerintahan Daerah dan Program	Indikator Kinerja Program (outcome)	Satuan	Evaluasi hasil RKPD Tahun 2019				Evaluasi hasil RPJMD Tahun 2016-2021		
				Target	Realisasi	Capaian	Predikat	Target	Capaian	Predikat
1	2	3	4	5	6	7=6/5*100	8	9	10=6/9*100	11
		Persentase BBLR yang ditangani sesuai dengan standar oleh tenaga kesehatan	%	100	100	100,00%	ST	100	100,00%	ST
	Program Peningkatan Sumber Daya Manusia Bidang Kesehatan	Persentase pemanfaatan hasil peningkatan kualitas SDM Kesehatan	%	100	100	100,00%	ST	100	100,00%	ST
	Peningkatan Kualitas Pelayanan Kesehatan pada PPK-BLUD Puskesmas	Persentase peningkatan fasilitas kesehatan terakreditasi	%	100	100	100,00%	ST	100	100,00%	ST
	Program Peningkatan Kualitas Pelayanan Kesehatan Pada BLUD RSUD dr. R. Soetrasno Rembang	Terlaksananya Kegiatan Pelayanan dan Pendukung Pelayanan Kesehatan	%	100	96,48	96,48%	ST	100	96,48%	ST
	Program Pengadaan, Peningkatan, Perbaikan Sarana dan Prasarana Rumah Sakit / Rumah Sakit Jiwa, Rumah Sakit Paru-paru / Rumah Sakit Mata	Skor Indeks/Survey Kepuasan Masyarakat (I/SKM) RSUD	Skor	80	78,81	98,51%	ST	80	98,51%	ST
		BOR (Bed Occupancy Ratio	%	80	86	107,50%	ST	80	107,50%	ST
		AVLOS (Average Length of Stay = Rata-rata lamanya pasien dirawat)	%	4	3,58	89,50%	T	4	89,50%	T
		TOI (Turn Over Interval)	%	2	0,72	36,00%	SR	2	36,00%	SR
		BTO (Bed Turn Over = Angka perputaran tempat tidur)	%	50	86,25	172,50%	ST	50	172,50%	ST
		NDR (Net Death Rate)	%	20	28,61	143,05%	ST	20	143,05%	ST
		Indeks Kepuasan Pelanggan Pelayanan Kesehatan Rawat Jalan	%	81,32	80,6	99,11%	ST	90	89,56%	T
		Indeks Kepuasan Pelanggan Pelayanan Kesehatan Rawat Inap	%	87,4	80,74	92,38%	ST	90	89,71%	T
		Ketersediaan Obat di Rumah Sakit	%	98,6	100	101,42%	ST	99	101,01%	ST
	Program Pelayanan Kesehatan Penduduk Miskin	Cakupan jaminan kesehatan penduduk miskin	%	93,08	99	106,36%	ST	100	100,00%	ST

Sumber : Dinkes Kabupaten Rembang dan RSUD dr.R.Soetrasno, 2020 data diolah

Berdasarkan evaluasi pencapaian kinerja RKPD indikator program pada Urusan Kesehatan tahun 2019 adalah TINGGI (BAIK), kondisi ini terlihat sebanyak 50 indikator dalam kategori capaian sangat tinggi, 4 indikator termasuk kategori capaian tinggi, 3 indikator termasuk kategori capaian sedang, 2 indikator termasuk kategori capaian rendah dan 4 indikator termasuk kategori capaian sangat rendah.

Sementara itu hasil evaluasi terhadap target akhir RPJMD indikator program pada Urusan Kesehatan sebanyak 43 indikator dalam kategori capaian sangat tinggi, 9 indikator termasuk kategori capaian tinggi, 1 indikator termasuk kategori capaian sedang, 4 indikator termasuk kategori capaian rendah dan 6 indikator termasuk kategori capaian sangat rendah. Indikator masuk dalam kategori sangat rendah realisainya terhadap target akhir RPJMD perlu

ditingkatkan kinerjanya.

- **Urusan Pekerjaan Umum Dan Penataan Ruang**

Urusan ini diampu oleh Dinas Pekerjaan Umum dan Tata Ruang. Pada urusan ini terdapat 17 Indikator Kinerja Program, dengan realisasi secara keseluruhan sebagaimana tabel berikut.

Tabel 2.98
Capaian Kinerja Penyelenggaraan Urusan Pekerjaan Umum Dan Penataan Ruang

No	Urusan/ Bidang Urusan Pemerintahan Daerah dan Program	Indikator Kinerja Program (outcome)	Satuan	Evaluasi hasil RKPD Tahun 2019				Evaluasi hasil RPJMD Tahun 2016-2021		
				Target	Realisasi	Capaian	Predikat	Target	Capaian	Predikat
1	2	3	4	5	6	7=6/5*100	8	9	10=6/9*100	11
I	URUSAN WAJIB PELAYANAN DASAR									
3	Urusan Pekerjaan Umum Dan Penataan Ruang									
	Program Pembangunan Jalan dan Jembatan	Persentase panjang jaringan jalan dalam kondisi baik	%	78	85,13	109,14%	ST	85	100,15%	ST
		Persentase panjang jembatan dalam kondisi baik	%	84	92,06	109,60%	ST	90,06	102,22%	ST
		Tingkat aksebilitas (panjang jalan/luas wilayah)	%	87	85,53	98,31%	ST	94	90,99%	ST
	Program Rehabilitasi/Pemeliharaan Jalan dan Jembatan	Persentase panjang jalan yang dilakukan pemeliharaan per tahun	%	60	61	101,67%	ST	80	76,25%	T
		Persentase jembatan dalam kondisi baik yang direhabilitasi per tahun	%	95	100	105,26%	ST	100	100,00%	ST
	Program pembangunan sistem informasi /database jalan dan jembatan	Pemanfaatan sistem informasi jalan dan jembatan dalam perumusan kebijakan perencanaan pembangunan infrastruktur	%	100	100	100,00%	ST	100	100,00%	ST
	Program Peningkatan Sarana dan Prasarana Kebinamargaan	proporsi sarana prasarana kebinamargaan dalam kondisi baik	%	96	95	98,96%	ST	98	96,94%	ST
	Program Pembangunan Saluran Drainase/ Gorong-Gorong	persentase drainase jalan dalam kondisi baik	%	65,38	65,38	100,00%	ST	70	93,40%	ST
	Program Pemeliharaan Saluran Drainase/Gorong-Gorong	Persentase luapan limpasan saluran air jalan protokol yang tertangani	%	100	100	100,00%	ST	100	100,00%	ST
	Program pembangunan sistem informasi irigasi	Pemanfaatan sistem infromasi irigasi dalam perumusan kebijakan	%	100	100	100,00%	ST	100	100,00%	ST
	Program Pengembangan dan Pengelolaan Jaringan Irigasi, Rawa dan Jaringan Pengairan Lainnya	Persentase Jaringan Irigasi kewenangan Kabupaten dalam kondisi baik	%	91,11	30	32,93%	SR	98,12	30,57%	SR

No	Urusan/ Bidang Urusan Pemerintahan Daerah dan Program	Indikator Kinerja Program (outcome)	Satuan	Evaluasi hasil RKPD Tahun 2019				Evaluasi hasil RPJMD Tahun 2016-2021		
				Target	Realisasi	Capaian	Predikat	Target	Capaian	Predikat
1	2	3	4	5	6	7=6/5*100	8	9	10=6/9*100	11
	Program Pengembangan, Pengelolaan, dan Konservasi Sungai, danau dan Sumber Daya Air Lainnya	persentase embung dan sungai kewenangan kabupaten dalam kndisi baik	%	85	30	35,29%	SR	88	34,09%	SR
	Program penyediaan dan pengolahan air baku	Persentase cakupan ketersediaan air baku untuk kebutuhan pertanian dan industri serta kebutuhan pokok sehari-hari	%	80	49	61,25%	R	88	55,68%	R
	Program pengembangan wilayah strategis dan cepat tumbuh	Pusat pertumbuhan	Kawasan	4	4	100,00%	ST	6	66,67%	S
	Program pembinaan jasa konstruksi	persentase peserta pembinaan yang lulus uji kompetensi	%	100	80	80,00%	T	100	80,00%	T
	Program perencanaan tata ruang	persentase penetapan rencana detil tata ruang menjadi peraturan daerah	%	70	0	0,00%	SR	100	0,00%	SR
	Program pengendalian pemanfaatan ruang	persentase pengawasan ijin pemanfaatan ruang	%	80	76	95,00%	ST	100	76,00%	T

Sumber : DPU Taru Kabupaten Rembang, 2020 data diolah

Berdasarkan evaluasi pencapaian kinerja RKPD indikator program pada Urusan Pekerjaan Umum Dan Penataan Ruang tahun 2019 adalah BAIK, kondisi ini terlihat sebanyak 12 indikator dalam kategori capaian sangat tinggi, 1 indikator termasuk kategori capaian tinggi, 1 indikator termasuk kategori capaian rendah dan 3 indikator termasuk kategori capaian sangat rendah.

Sementara itu hasil evaluasi terhadap target akhir RPJMD indikator program pada Urusan Pekerjaan Umum dan Penataan Ruang sebanyak 9 indikator dalam kategori capaian sangat tinggi, 3 indikator termasuk kategori capaian tinggi, 1 indikator termasuk kategori capaian sedang, 1 indikator termasuk kategori capaian rendah dan 3 indikator termasuk kategori capaian sangat rendah. Indikator yang masuk dalam kategori sangat rendah realisasinya dari target akhir RPJMD perlu ditingkatkan kinerjanya.

- **Urusan Perumahan Rakyat dan Kawasan Permukiman**

Urusan Perumahan Rakyat dan Kawasan Permukiman diampu oleh DPKP. Pada urusan ini terdapat 3 Indikator Kinerja Program, dengan rincian realisasi sebagaimana tabel dibawah ini.

Tabel 2.99
Capaian Kinerja Penyelenggaraan Urusan Perumahan Rakyat dan Kawasan Permukiman

No	Urusan/ Bidang Urusan Pemerintahan Daerah dan Program	Indikator Kinerja Program (outcome)	Satuan	Evaluasi hasil RKPD Tahun 2019				Evaluasi hasil RPJMD Tahun 2016-2021		
				Target	Realisasi	Capaian	Predikat	Target	Capaian	Predikat
1	2	3	4	5	6	7=6/5*100	8	9	10=6/9*100	11
I	URUSAN WAJIB PELAYANAN DASAR									

No	Urusan/ Bidang Urusan Pemerintahan Daerah dan Program	Indikator Kinerja Program (outcome)	Satuan	Evaluasi hasil RKPD Tahun 2019				Evaluasi hasil RPJMD Tahun 2016-2021		
				Target	Realisasi	Capaian	Predikat	Target	Capaian	Predikat
1	2	3	4	5	6	7=6/5*100	8	9	10=6/9*100	11
3	**Urusan Pekerjaan Umum Dan Penataan Ruang**									
	Program pengembangan kinerja pengelolaan air minum dan air limbah	Cakupan akses air Minum	%	100	86,1	86,10%	T	100	86,10%	T
4	**Urusan Perumahan Rakyat Dan Kawasan Permukiman**									
	Program lingkungan sehat perumahan	Cakupan sanitasi layak	%	100	100	100,00%	ST	100	100,00%	ST
	Program Pemberdayaan Komunitas Perumahan	Persentase kawasan permukiman kumuh	%	0	32,36	0,00%	SR	0	0,00%	SR

Sumber : DPKP Kabupaten Rembang, 2020 data diolah

Berdasarkan evaluasi pencapaian kinerja RKPD indikator program pada Urusan Perumahan Rakyat Dan Kawasan Permukiman tahun 2019 adalah SEDANG (CUKUP), kondisi ini terlihat sebanyak 1 indikator dalam kategori capaian sangat tinggi, 2 indikator termasuk kategori capaian tinggi dan 1 indikator termasuk kategori capaian sangat rendah.

Sementara itu hasil evaluasi terhadap target akhir RPJMD indikator program pada Urusan Perumahan Rakyat Dan Kawasan Permukiman sebanyak 1 indikator dalam kategori capaian sangat tinggi, 2 indikator termasuk kategori capaian tinggi dan 1 indikator termasuk kategori capaian sangat rendah.

- **Urusan Ketenteraman, Ketertiban Umum dan Perlindungan Masyarakat**

Urusan Kententeraman Ketertiban Umum dan Perlindungan Masyarakat diampu oleh Kesbangpolinmas, BPBD dan Satpol PP. Pada urusan ini terdapat 18 Indikator Kinerja Program. Selengkapnya kinerja penyelenggaraan Urusan Kententeraman Ketertiban Umum dan Perlindungan Masyarakat sebagaimana tabel dibawah ini.

Tabel 2.100
Capaian Kinerja Penyelenggaraan Urusan Ketenteraman, Ketertiban Umum dan Perlindungan Masyarakat

No	Urusan/Bidang Urusan Pemerintahan Daerah dan Program	Indikator Kinerja Program (outcome)	Satuan	Evaluasi hasil RKPD Tahun 2019				Evaluasi hasil RPJMD Tahun 2016-2021		
				Target	Realisasi	Capaian	Predikat	Target	Capaian	Predikat
1	2	3	4	5	6	7=6/5*100	8	9	10=6/9*100	11
I	**URUSAN WAJIB PELAYANAN DASAR**									
5	**Urusan Ketertiban Umum dan Perlindungan Masyarakat**									
	Program Pengembangan Wawasan Kebangsaan	persentase konflik sosial yang tertangani	%	100	100	100%	ST	100	100%	ST
		Persentase Ormas, LSM, dan OKP yang mendapatkan peningkatan wawasan kebangsaan	%	100	100	100%	ST	100	100%	ST
	Program Pendidikan Politik Masyarakat	Persentase masyarakat yang memiliki hak pilih yang menggunakan hak pilihnya	%	65	87,43	135%	ST	75	116,57%	ST

No	Urusan/Bidang Urusan Pemerintahan Daerah dan Program	Indikator Kinerja Program (outcome)	Satuan	Evaluasi hasil RKPD Tahun 2019				Evaluasi hasil RPJMD Tahun 2016-2021		
				Target	Realisasi	Capaian	Predikat	Target	Capaian	Predikat
1	2	3	4	5	6	7=6/5*100	8	9	10=6/9*100	11
		Persentase Ormas, LSM, dan OKP yang mendapatkan pendidikan politik	%	100	100	100%	ST	100	100%	ST
	Program Pemberdayaan Masyarakat Untuk Menjaga Ketertiban dan Keamanan	Rasio Linmas per Jumlah 10.000 penduduk	%	12	87,91	733%	ST	13	676%	ST
		Rasio Pos Siskamling per jumlah desa/kelurahan	%	100	100	100%	ST	100	100%	ST
	Program Peningkatan Pemberantasan Penyakit Masyarakat (Pekat)	Persentase penyakit masyarakat yang tertangani	%	100	100	100%	ST	100	100%	ST
	Program Pemeliharaan Kantrantibmas dan Pencegahan Tindak Kriminal	Persentase kriminalitas yang tertangani	%	100	100	100%	ST	100	100%	ST
		Persentase tingkat penyelesaian pelanggaran K3	%	100	100	100%	ST	100	100%	ST
	Program Penegakan Peraturan Daerah	persentase pelanggaran Perda yang ditangani	%	100	100	100%	ST	100	100%	ST
	Program Peningkatan Kesiagaan Dan Pencegahan Bahaya Kebakaran	Cakupan pelayanan bencana kebakaran di Kabupaten/Kota	%	100	100	100%	ST	100	100%	ST
		Tingkat waktu tanggap (response time rate)	menit	<11	<11-15	100%	ST	<11	100%	ST
		persentase pasar tradisional yang terpasang sistem pemadam kebakaran	%	80	80	100%	ST	100	80%	T
	Program Peningkatan Keamanan Dan Kenyamanan Lingkungan	rasio poskamling per 10.000 penduduk	%	85	89	105%	ST	100	89%	T
		cakupan petugas Linmas di masing-masing Desa	%	100	100	100%	ST	100	100%	ST
	Program Pencegahan Dini Dan Penanggulangan Korban Bencana	Persentase rumah korban bencana yang rehabilitasi	%	100	100	100%	ST	100	100%	ST
		Persentase Sarpras sanitasi di daerah bencana	%	100	100	100%	ST	100	100%	ST
	Program Pencegahan dan Kesiapsiagaan Penanggulangan Bencana	Persentase Peningkatan kemampuan tentang kebencanaan di daerah rawan bencana	%	75	100	133%	ST	80	125%	ST

Sumber : Kesbangpolinmas, SatpolPP dam BPBD Kabupaten Rembang, 2020 data diolah

Berdasarkan evaluasi pencapaian kinerja RKPD indikator program pada Urusan Ketertiban Umum dan Perlindungan Masyarakat tahun 2019 adalah SANGAT TINGGI (SANGAT BAIK), kondisi ini terlihat semua indikator dalam kategori capaian sangat tinggi.

Sementara itu hasil evaluasi terhadap target akhir RPJMD indikator program pada Urusan Ketertiban Umum dan Perlindungan Masyarakat sebanyak 16 indikator dalam kategori capaian sangat tinggi dan 2 indikator dalam kategori capaian tinggi.

- **Urusan Sosial**

Urusan Sosial diampu oleh DinsosPPKB. Pada urusan ini terdapat 20 Indikator Kinerja Program. Selengkapnya kinerja penyelenggaraan Urusan Sosial sebagaimana tabel berikut.

Tabel 2.101
Capaian Kinerja Penyelenggaraan Urusan Sosial

No	Urusan/ Bidang Urusan Pemerintahan Daerah dan Program	Indikator Kinerja Program (outcome)	Satuan	Evaluasi hasil RKPD Tahun 2019				Evaluasi hasil RPJMD Tahun 2016-2021		
				Target	Realisasi	Capaian	Predikat	Target	Capaian	Predikat
1	2	3	4	5	6	7=6/5*100	8	9	10=6/9*100	11
I	**URUSAN WAJIB PELAYANAN DASAR**									
6	**Urusan Sosial**									
	Program Pemberdayaan Fakir Miskin, Komunitas Adat Terpencil (KAT) dan Penyandang Masalah Kesejahteraan Sosial (PMKS) Lainnya	Pertumbuhan KUBE-FM	kelompok	106	110	104%	ST	150	73,33%	S
		Persentase PMKS yang ditangani	%	65	78,69	121%	ST	70	112,41%	ST
		Persentase Penanganan penyandang masalah kesejahteraan sosial	%	100	78,69	79%	T	100	78,69%	T
		Persentase PMKS skala kabupaten yang memperoleh bantuan sosial untuk pemenuhan kebutuhan dasar	%	45	59,53	132%	ST	45	132,29%	ST
		Persentase PMKS skala kab yang menerima program pemberdayaan sosial melalui Kelompok Usaha Kerja (KUBE) atau kelompok sosial ekonomi sejenis lainnya	%	60	60	100%	ST	60	100%	ST
	Program Pelayanan dan Rehabilitasi Kesejahteraan Sosial	Persentase korban bencana skala kabupaten yang menerima bantuan sosal selama masa tinggal darurat	%	84	100	119%	ST	84	119,05%	ST
		Persentase (%) korban bencana skala kabupaten yang dievakuasi dengan menggunakan sarana prasarana tanggap darurat lengkap	%	100	100	100%	ST	100	100%	ST
		Persentase penanganan warga negara Migran korban tindak kekerasan	%	100	100	100%	ST	100	100%	ST
		Persentase PMKS yang mendapatkan	%	80	78,69	98%	ST	100	78,69%	T

No	Urusan/ Bidang Urusan Pemerintahan Daerah dan Program	Indikator Kinerja Program (outcome)	Satuan	Evaluasi hasil RKPD Tahun 2019				Evaluasi hasil RPJMD Tahun 2016-2021		
				Target	Realisasi	Capaian	Predikat	Target	Capaian	Predikat
1	2	3	4	5	6	7=6/5*100	8	9	10=6/9*100	11
		bansos								
	Program Pembinaan Para Penyandang Cacat dan Trauma	Persentase penyandang cacat fisik dan mental, serta lanjut usia tidak potensial yang telah menerima jaminan sosial	%	60	56,57	94%	ST	80	70,71%	S
	Program Pembinaan Panti Asuhan/Panti Jompo	Persentase panti sosial skala kabupaten/kota yang menyediakan sarana prasarana pelayanan kesejahteraan sosial dalam kondisi baik	%	70	70	100%	ST	70	100%	ST
	Program Pembinaan Eks Penyandang Penyakit Sosial (Eks Narapidana, PSK, Narkoba dan Penyakit Sosial Lainnya)	Persentase Eks penyandang penyakit sosial (eks Narapidana, PSK, Narkoba dan penyakit sosial lainnya) yang telah terbina	%	85	36,95	43%	SR	100	36,95%	SR
		persentase napi, pengguna narkoba, dan penderita penyakit sosial lainnya serta generasi muda yang memanfaatkan hasil pembinaan	%	80	36,95	46%	SR	100	36,95%	SR
	Program Pemberdayaan Kelembagaan Kesejahteraan Sosial	Persentase Peningkatan Kemitraan pelaku usaha kesejahteraan sosial	%	70	57,41	82%	T	80	71,76%	S
		Persentase wahana kesejahteraan sosial berbasis masyarakat (WKSBM) yang menyediakan sarana prasarana pelayanan kesejahteraan sosial	%	80	60	75%	S	100	60%	R
		Persentase lembaga konsultasi kesejahteraan keluarga (LK3) telah dibina	%	100	100	100%	ST	100	100%	ST
	Program Penanganan Anak Terlantar	Persentase penanganan anak-anak terlantar	%	80	80,99	101%	ST	90	89,98%	T
	Program Pemeliharaan taman makam pahlawan nasional kabupaten/kota.	Persentase Taman Makam Pahlawan (TMP) dalam kondisi baik	%	95	100	105%	ST	100	100%	ST

No	Urusan/ Bidang Urusan Pemerintahan Daerah dan Program	Indikator Kinerja Program (outcome)	Satuan	Evaluasi hasil RKPD Tahun 2019				Evaluasi hasil RPJMD Tahun 2016-2021		
				Target	Realisasi	Capaian	Predikat	Target	Capaian	Predikat
1	2	3	4	5	6	7=6/5*100	8	9	10=6/9*100	11
	Program Pendataan dan Pengelolaan data fakir miskin	Persentase validasi data kemiskinan makro dan mikro	%	85	100	118%	ST	95	105,26%	ST
	Program Jaminan Kesejahteraan Sosial Masyarakat	Persentase Peningkatan pelayanan sosial masyarakat	%	82	100	122%	ST	90	111,11%	ST

Sumber : Dinsos PPKB Kabupaten Rembang, 2020 data diolah

Berdasarkan evaluasi pencapaian kinerja RKPD indikator program pada Urusan Sosial tahun 2019 adalah TINGGI (BAIK), kondisi ini terlihat sebanyak 15 indikator dalam kategori capaian sangat tinggi, 2 indikator termasuk kategori capaian tinggi, 1 indikator termasuk kategori capaian sedang dan 2 indikator termasuk kategori capaian sangat rendah.

Realisasi persentase PMKS yang ditangani pada tahun 2019 adalah sebesar 78,69%. Dalam perkembangannya, pada tahun 2019, persentase PMKS yang ditangani di Kabupaten Rembang sudah mencapai target. Disamping itu perlu mengoptimalkan validasi data dan pemanfaatan Basis Data Terpadu (BDT) sebagai dasar penanganan kemiskinan dan PMKS lainnya. Berbagai kebijakan, program dan kegiatan bagi upaya pencegahan dan penanganan PMKS telah dilakukan Pemerintah Kabupaten Rembang. Salah satu kegiatan yang berpengaruh dalam penanganan PMKS diantaranya, pelatihan kewirausahaan karena secara efektif mampu menyelesaikan masalah kesejahteraan sosial sekaligus langkah tepat untuk mencetak wirausahawan-wirausahawan baru. Sehingga menumbuh kembangkan jiwa kewirausahaan bagi masyarakat menjadi suatu yang mutlak untuk memperbaiki taraf hidup.

Sementara itu hasil evaluasi terhadap target akhir RPJMD indikator program pada Urusan Sosial sebanyak 11 indikator dalam kategori capaian sangat tinggi, 3 indikator termasuk kategori capaian tinggi, 3 indikator termasuk kategori capaian sedang, 1 indikator termasuk kategori capaian rendah dan 2 indikator termasuk kategori capaian sangat rendah. Indikator yang masuk dalam kategori sangat rendah realisasinya dari target akhir RPJMD perlu ditingkatkan kinerjnya.

- **Urusan Tenaga Kerja**

Kinerja Penyelenggaraan Urusan Tenaga Kerja dengan 10 indikator Program dengan hasil capaian sebagaimana tabel berikut.

Tabel 2.102
Capaian Kinerja Penyelenggaraan Urusan Tenaga Kerja

No	Urusan/Bidang Urusan Pemerintahan Daerah dan Program	Indikator Kinerja Program (outcome)	Satuan	Evaluasi hasil RKPD Tahun 2019				Evaluasi hasil RPJMD Tahun 2016-2021		
				Target	Realisasi	Capaian	Predikat	Target	Capaian	Predikat
1	2	3	4	5	6	7=6/5*100	8	9	10=6/9*100	11
II	**URUSAN WAJIB BUKAN PELAYANAN DASAR**									
7	**Urusan Tenaga Kerja**									
	Program Peningkatan Kualitas dan Produktivitas Tenaga Kerja	Tenaga kerja yang mendapatkan pelatihan berbasis kompetensi	Orang	472	480	102%	ST	523	91,78%	ST
		persentase fasilitas pelatihan yang bersertifikat	%	100	90	90%	T	100	90%	T

No	Urusan/Bidang Urusan Pemerintahan Daerah dan Program	Indikator Kinerja Program (outcome)	Satuan	Evaluasi hasil RKPD Tahun 2019				Evaluasi hasil RPJMD Tahun 2016-2021		
				Target	Realisasi	Capaian	Predikat	Target	Capaian	Predikat
1	2	3	4	5	6	7=6/5*100	8	9	10=6/9*100	11
	Program Peningkatan Kesempatan Kerja	Persentase tenaga kerja yang ditempatkan	%	72,99	68,71	94%	ST	80	85,89%	T
		Tingkat partisipasi angkatan kerja	%	85	71,23	84%	T	90	79,14%	T
		Rasio penduduk yang bekerja	%	96	97,56	102%	ST	96	101,63%	ST
		Tingkat pengangguran terbuka	%	4	3,69	108%	ST	3,9	197%	ST
		Rasio ketergantungan	%	43	40,4	94%	ST	41	98,54%	ST
	Program Perlindungan dan Pengembangan Lembaga Ketenagakerjaan	persentase lembaga ketenagakerjaan yang memenuhi syarat operasional	%	100	93,75	94%	ST	100	93,75%	ST
	Program Pengembangan Hubungan Industrial dan Peningkatan Jaminan Sosial Tenaga Kerja	persentase perselisihan pengusaha-pekerja yang diselesaikan	%	100	100	100%	ST	100	100%	ST
		persentase keikutsertaan pekerja dalam BPJS ketenagakerjaan	%	100	84,02	84%	T	100	84,02%	T

Sumber : DPMPTSPNAKER Kabupaten Rembang, 2020 data diolah

Berdasarkan evaluasi pencapaian kinerja RKPD indikator program pada Urusan Tenaga Kerja tahun 2019 adalah SANGAT TINGGI (SANGAT BAIK), kondisi ini terlihat sebanyak 7 indikator dalam kategori capaian sangat tinggi dan 3 indikator termasuk kategori capaian tinggi.

Beberapa upaya pemerintah daerah dalam mengurangi pengangguran, diantaranya adalah dengan meningkatkan kualitas pencari kerja melalui pelatihan – pelatihan di Balai Latihan Kerja (BLK) dalam memasuki dunia kerja, menyalurkan pencari kerja melalui pengembangan informasi pasar kerja dan penempatan pencari kerja baik didalam negeri maupun luar negeri. Sementara itu hasil evaluasi terhadap target akhir RPJMD indikator program pada Urusan Tenaga Kerja sebanyak 6 indikator dalam kategori capaian sangat tinggi dan 4 indikator termasuk kategori capaian tinggi.

- **Urusan Pemberdayaan Perempuan dan Perlindungan Anak**

Urusan ini diampu oleh Dinsos PPKB dengan 19 indikator dengan hasil capaian selengkapnya sebagaimana tabel berikut.

Tabel 2.103
Capaian Kinerja Penyelenggaraan Urusan Pemberdayaan Perempuan dan Perlindungan Anak

No	Urusan/ Bidang Urusan Pemerintahan Daerah dan Program	Indikator Kinerja Program (outcome)	Satuan	Evaluasi hasil RKPD Tahun 2019				Evaluasi hasil RPJMD Tahun 2016-2021		
				Target	Realisasi	Capaian	Predikat	Target	Capaian	Predikat
1	2	3	4	5	6	7=6/5*100	8	9	10=6/9*100	11
II	URUSAN WAJIB BUKAN PELAYANAN DASAR									
8	Urusan Pemberdayaan Perempuan dan Perlindungan Anak									

No	Urusan/ Bidang Urusan Pemerintahan Daerah dan Program	Indikator Kinerja Program (outcome)	Satuan	Evaluasi hasil RKPD Tahun 2019				Evaluasi hasil RPJMD Tahun 2016-2021		
				Target	Realisasi	Capaian	Predikat	Target	Capaian	Predikat
1	2	3	4	5	6	7=6/5*100	8	9	10=6/9*100	11
	Program keserasian kebijakan peningkatan kualitas Anak dan Perempuan	Persentase APBDes Responsife gender dan perlindungan anak	%	90	90	100%	ST	100	90%	T
		Persentase OPD yang memiliki anggaran responsif anak	%	79	75	95%	ST	100	75%	S
	Program Penguatan Kelembagaan Pengarusutamaan	Persentase pengaduan korban kekerasan anak yang ditangani	%	100	100	100%	ST	100	100%	ST
		Persentase pengaduan korban kekerasan terhadap perempuan yang ditangani	%	100	100	100%	ST	100	100%	ST
		Persentase lembaga layanan perlindungan yang aktif di Desa	%	80	80	100%	ST	90	88,89%	T
	Program Peningkatan peran serta dan kesetaraan gender dalam pembangunan	persentase perempuan sebagai tenaga profesional	%	35	35	100%	ST	40	87,50%	T
		persentase keterwakilan perempuan sebagai anggota DPRD	%	30	13,3	44%	SR	35	38,00%	SR
		persentase partisipasi perempuan di lembaga pemerintah	%	20	27,68	138,34%	ST	40	69,20	S
	Program peningkatan kualitas hidup perempuan dan perlindungan anak dari tindak kekerasan	Persentase perempuan yang memiliki jabatan eksekutif dilingkungan pemerintah daerah	%	30	26,9	89,67%	T	30	89,67%	T
		Rasio Penanganan korban kekerasan terhadap perempuan yang melaporkan	%	100	100	100%	ST	100	100%	ST
	Program peningkatan perlindungan khusus dan pemenuhan hak anak	Rasio Penanganan korban kekerasan terhadap anak yang melaporkan	%	100	100	100%	ST	100	100%	ST
		Rasio SDM yang memiliki sertifikasi mengelola ABK terhadap ABK	%	40	15	37,50%	SR	50	30%	SR
		Cakupan tingkat pembinaan terhadap forum anak	%	70	70	100%	ST	100	70%	S
		Rasio ruang publik untuk mengekspresikan kepentingan anak terhadap jumlah anak	%	40	40	100%	ST	50	80%	T
		Rasio kegiatan / event dengan kelompok anak	%	40	40	100%	ST	50	80%	T
	Program Pemberdayaan Perempuan anak	Persentase perlindungan khusus terhadap anak	%	100	100	100%	ST	100	100%	ST
		Cakupan Pemenuhan Hak Anak	%	65	65	100%	ST	75	86,67%	T

No	Urusan/ Bidang Urusan Pemerintahan Daerah dan Program	Indikator Kinerja Program (outcome)	Satuan	Evaluasi hasil RKPD Tahun 2019				Evaluasi hasil RPJMD Tahun 2016-2021		
				Target	Realisasi	Capaian	Predikat	Target	Capaian	Predikat
1	2	3	4	5	6	7=6/5*100	8	9	10=6/9*100	11
	Progam Sistem Data Gender dan AnakProgram Pemberdayaan Perempuan anak	Presentase program, anggaran dan kegiatan yang memecahkan isu gender dan anak	%	80	80	100%	ST	100	80%	T
		Rasio SKPD yang sudah menyusun PPRG/A	%	90	90	100%	ST	100	90%	T

Sumber : Dinsos PPKB Kabupaten Rembang, 2020 data diolah

Berdasarkan evaluasi pencapaian kinerja RKPD indikator program pada Urusan Pemberdayaan Perempuan dan Perlindungan Anak tahun 2019 adalah SANGAT TINGGI (SANGAT BAIK), kondisi ini terlihat sebanyak 16 indikator dalam kategori capaian sangat tinggi, 1 indikator dalam kategori capaian tinggi dan 2 indikator termasuk kategori capaian sangat rendah.

Sementara itu hasil evaluasi terhadap target akhir RPJMD indikator program pada Urusan Pemberdayaan Perempuan dan Perlindungan Anak sebanyak 5 indikator dalam kategori capaian sangat tinggi, 9 indikator termasuk kategori capaian tinggi, 3 indikator termasuk kategori capaian sedang dan 2 indikator termasuk kategori capaian sangat rendah. Indikator yang masuk dalam kategori sangat rendah realisasi dari target akhir RPJMD perlu perhatian khusus dan peningkatan kinerjanya.

- **Urusan Pangan**

Urusan ini diampu oleh dinas Pertanian dan Pangan menggunakan 17 indikator dengan tingkat kinerja sebagaimana tabel berikut.

Tabel 2.104
Capaian Kinerja Penyelenggaraan Urusan Pangan

No	Urusan/Bidang Urusan Pemerintahan Daerah dan Program	Indikator Kinerja Program (outcome)	Satuan	Evaluasi hasil RKPD Tahun 2019				Evaluasi hasil RPJMD Tahun 2016-2021		
				Target	Realisasi	Capaian	Predikat	Target	Capaian	Predikat
1	2	3	4	5	6	7=6/5*100	8	9	10=6/9*100	11
II	**URUSAN WAJIB BUKAN PELAYANAN DASAR**									
9	**Urusan Pangan**									
	Program penguatan lembaga ketahanan pangan daerah	Jumlah regulasi Dewan Ketahanan Pangan Daerah	jumlah	8	1	12%	SR	10	10%	SR
	Program Peningkatan Ketahanan Pangan	Rata-rata konsumsi pangan per kapita	skor	2231	2231	100%	ST	2232	99,96%	ST
		Rata-rata konsumsi protein nabati	%	55	57	104%	ST	40	142,50%	ST
		Rata-rata konsumsi protein hewani	%	45	57	127%	ST	60	95,00%	ST
		Persentase lumbung pangan yang mendapat pendampingan	%	55	55	100%	ST	65	84,62%	T
		Persentase pengembangan Desa Mandiri Pangan	%	10	10	100%	ST	15	66,67%	S

No	Urusan/Bidang Urusan Pemerintahan Daerah dan Program	Indikator Kinerja Program (outcome)	Satuan	Evaluasi hasil RKPD Tahun 2019				Evaluasi hasil RPJMD Tahun 2016-2021		
				Target	Realisasi	Capaian	Predikat	Target	Capaian	Predikat
1	2	3	4	5	6	7=6/5*100	8	9	10=6/9*100	11
	Program Pengembangan Diversifikasi dan pola konsumsi pangan	persentase ketersediaan bahan pangan utama	%	99	100	101%	ST	100	100%	ST
	Program Peningkatan Mutu dan keamanan pangan	cakupan pembinaan dan pengawasan kemanan pangan	%	100	100	100%	ST	100	100%	ST
	Program pengembangan ketersediaan pangan dan penanganan rawan pangan	Ketersediaan Energi dan Protein Perkapita	kkal/kapita/hari	6912	6912	100%	ST	7330	94,30%	ST
		Persentase Penurunan tingkat rawan pangan	%	5,5	5,5	100%	ST	4,52	121,68%	ST
		persentase ketersediaan cadangan pangan di daerah rawan pangan	%	100	100	100%	ST	100	100%	ST
	Program pengembangan sistem distribusi dan stabiitas harga pangan	Nilai ketersediaan informasi pasokan,harga dan akses pangan daerah	nilai	65	100	154%	ST	70,86	141,12%	ST
		persentase Lembaga Distribusi Pangan Masyarakat yang dibina	%	90	100	111%	ST	100	100%	ST
		persentase pengembangan model pemantauan, distribusi, harga dan cadangan pangan	%	90	100	111%	ST	100	100%	ST
	Program pengembangan penganekaragaman konsumsi pangan dan peningkatan keamanan pangan segar	Skor PPH	skor	87,9	87,9	100%	ST	88,3	99,55%	ST
		persentase pemanfaatan hasil pendampingan dalam upaya penganekaragaman konsumsi pangan dan keamanan pangan segar	%	100	100	100%	ST	100	100%	ST
	Program Desa Mandiri Pangan	Persentase cakupan rumah tangga pembudidaya tanaman pangan, horikultura dan peternakan skala kecil	%	10	10	100%	ST	15	66,67%	S

Sumber : Dinas Pertanian dan Pangan Kabupaten Rembang, 2020 data diolah

Berdasarkan evaluasi pencapaian kinerja RKPD indikator program pada Urusan Pangan tahun 2019 adalah SANGAT TINGGI (SANGAT BAIK), kondisi ini terlihat sebanyak 16 indikator dalam kategori capaian sangat tinggi dan 1 indikator termasuk kategori sangat rendah.

Sementara itu hasil evaluasi terhadap target akhir RPJMD indikator program pada Urusan Pangan sebanyak 13 indikator dalam kategori capaian sangat tinggi, 1 indikator termasuk kategori capaian tinggi, 2 indikator termasuk

kategori capaian sedang dan 1 indikator termasuk kategori capaian sangat rendah.

- **Urusan Pertanahan**

Urusan ini diampu oleh Dinas Perumahan dan Kawasan Permukiman menggunakan 4 indikator dengan tingkat kinerja sebagaimana tabel berikut.

Tabel 2.105
Capaian Kinerja Penyelenggaraan Urusan Pertanahan

No	Urusan/ Bidang Urusan Pemerintahan Daerah dan Program	Indikator Kinerja Program (outcome)	Satuan	Evaluasi hasil RKPD Tahun 2019				Evaluasi hasil RPJMD Tahun 2016-2021		
				Target	Realisasi	Capaian	Predikat	Target	Capaian	Predikat
1	2	3	4	5	6	7=6/5*100	8	9	10=6/9*100	11
II	URUSAN WAJIB BUKAN PELAYANAN DASAR									
10	Urusan Pertanahan									
	Program Pengembangan Sistem Informasi Pertanahan	Persentase pemanfaatan sistem informasi spasial aset daerah	%	100	45	45%	SR	100	45%	SR
		Persentase pemanfaatan sistem informasi di tingkat Desa/Kelurahan	%	100	65	65%	R	100	65%	R
	Program Penataan , Penguasaan, Kepemilikan, Penggunaan dan Pemanfaatan Tanah	Persentase lahan tanah aset daerah yang bersertifikat	%	80	25	31%	SR	100	25%	SR
	Program Penyelesaian konflik- konflik pertanahan	Persentase penyelesaian kasus tanah negara	%	100	85	85%	T	100	85%	T

Sumber : DPKP Kabupaten Rembang, 2020 data diolah

Berdasarkan evaluasi pencapaian kinerja RKPD indikator program pada Urusan Pertanahan tahun 2019 adalah RENDAH (BELUM MEMUASKAN), kondisi ini terlihat 1 indikator termasuk kategori capaian tinggi, 1 indikator termasuk kategori capaian rendah dan 2 indikator termasuk kategori capaian sangat rendah.

Sementara itu hasil evaluasi terhadap target akhir RPJMD indikator program pada Urusan Pertanahan sebanyak 1 indikator termasuk kategori capaian tinggi, 1 indikator termasuk kategori capaian rendah dan 2 indikator termasuk kategori capaian sangat rendah. Semua indikator terbut perlu mendapat perhatian dan kinerja ekstra untuk pencapaian target akhir RPJMD.

- **Urusan Lingkungan Hidup**

Urusan ini diampu oleh Dinas Lingkungan Hidup menggunakan 31 indikator dengan tingkat kinerja sebagaimana tabel berikut.

Tabel 2.106
Capaian Kinerja Penyelenggaraan Urusan Lingkungan Hidup

No	Urusan/Bidang Urusan Pemerintahan Daerah Dan Program	Indikator Kinerja Program (outcome)	Satuan	Evaluasi hasil RKPD Tahun 2019				Evaluasi hasil RPJMD Tahun 2016-2021		
				Target	Realisasi	Capaian	Predikat	Target	Capaian	Predikat
1	2	3	4	5	6	7=6/5*100	8	9	10=6/9*100	11
I	URUSAN WAJIB PELAYANAN DASAR									
11	Urusan Lingkungan Hidup									

No	Urusan/Bidang Urusan Pemerintahan Daerah Dan Program	Indikator Kinerja Program (outcome)	Satuan	Evaluasi hasil RKPD Tahun 2019				Evaluasi hasil RPJMD Tahun 2016-2021		
				Target	Realisasi	Capaian	Predikat	Target	Capaian	Predikat
1	2	3	4	5	6	7=6/5*100	8	9	10=6/9*100	11
	Program Pengembangan Kinerja Pengelolaan Persampahan	Persentase sampah terangkut	%	40,40	21,00	52%	R	50	42%	SR
		Persentase penanganan sampah	%	100	24	24%	SR	100	24%	SR
		Rasio tempat pembuangan sampah per satuan penduduk	%	10	1:9500	66%	S	12	55,32%	R
		Persentase komunitas yang menerapkan asas zero waste dalam menyelenggarakan event publik	%	60	10	17%	SR	80	12,50%	SR
		Persentase RT yang melakukan pemilahan sampah	%	50	3,12	6%	SR	70	4,46%	SR
		Persentase bank sampah aktif	%	50	100	200%	ST	70	142,86%	ST
	Program Pengendalian Pencemaran dan Perusakan Lingkungan Hidup	Persentase penanganan kasus pencemaran/kerusakan LH	%	100	95	95%	ST	100	95%	ST
		Indeks kualitas air	skor	100	43,85	44%	SR	100	43,85%	SR
		Indeks kualitas udara	skor	diatas baku mutu	93,05	100%	ST	diatas baku mutu	100%	ST
		Indeks kualitas lingkungan hidup (IKLH)	skor	66,15	64,44	97%	ST	70,15	91,86%	ST
		Persentase usaha yang berdampak besar dan harus diawasi	%	40	20	50%	SR	60	33,33%	SR
	Program Perlindungan dan Konservasi Sumber Daya Alam	Persentase luas lahan dan hutan kritis	%	30	30	100%	ST	10	300%	ST
		Persentase luasan lahan kritis pada kawasan budidaya dan lindung di luar hutan	%	28	12	43%	SR	22	54,55%	R
		Persentase tutupan vegetasi	%	74,83	50	67%	S	74,83	66,82%	S
	Program Rehabilitasi dan Pemulihan Cadangan Sumber Daya Alam	Persentase rehabilitasi SDA	%	52	30	58%	R	60	50,00%	SR
		Persentase pemanfaatan hasil kajian pengendalian sumber daya alam dan lingkungan hidup	%	100	70	70%	S	100	70%	S

No	Urusan/Bidang Urusan Pemerintahan Daerah Dan Program	Indikator Kinerja Program (outcome)	Satuan	Evaluasi hasil RKPD Tahun 2019				Evaluasi hasil RPJMD Tahun 2016-2021		
				Target	Realisasi	Capaian	Predikat	Target	Capaian	Predikat
1	2	3	4	5	6	7=6/5*100	8	9	10=6/9*100	11
	Program Peningkatan Kualitas dan Akses Informasi Sumber Daya Alam dan Lingkungan Hidup	Persentase validasi data dan informasi SLHD	%	75	75	100%	ST	90	83,33%	T
		Pemanfaatan data informasi lingkungan hidup	%	100	100	100%	ST	100	100%	ST
		Persentase aduan masyarakat yang ditindaklanjuti	%	100	100	100%	ST	100	100%	ST
	Program Peningkatan Pengendalian Polusi	Indeks kualitas LH	indeks	68,5	64,44	94%	ST	68,5	94,07%	ST
		Persentase pemanfaatan hasil pembinaan dalam rangka pengendalian polusi	%	100	100	100%	ST	100	100%	ST
	Program Pengelolaan dan Rehabilitasi Ekosistem Pesisir dan Laut	Cakupan luasan rehabilitasi ekosistem pesisir	Ha	8	6	75%	S	11	54,55%	R
		Persentase ekosistem pesisir dan laut yang terehabilitasi	%	60	20	33%	SR	80	25,00%	SR
		Persentase pemanfaatan kawasan pesisir dan laut untuk kegiatan produktif	%	40	40	100%	ST	60	66,67%	S
	Program Pengelolaan Ruang Terbuka Hijau (RTH)	Rasio luasan RTH	Rasio	0,23	0,2	87%	T	3	6,67%	SR
		Persentase Luas RTH Perkotaan Publik	%	17,89	12	67%	S	20	60%	R
	Pengembangan Ekowisata dan Jasa Lingkungan di Kawasan Konservasi Laut dan Hutan	Lokasi pengembangan ekowisata	Lokasi	6	6	100%	ST	8	75,00%	S
		Persentase ODTW berbasis ecowisata dan jasa lingkungan	%	40	40	100%	ST	60	66,67%	S
		NSPK pengelolaan pariwisata berbasis lingkungan	%	40	40	100%	ST	60	66,67%	S
	Program Pengembangan Kapasitas Pengelolaan Sumber Daya Alam dan Lingkungan Hidup	Peran serta masyarakat dalam konservasi	pokmas	25	40	160%	ST	30	133,33%	ST
		Persentase pemanfaatan hasil peningkatan kapasitas SDA dan LH	%	100	100	100%	ST	100	100%	ST

Sumber : Dinas Lingkungan Hidup Kabupaten Rembang, 2020 data diolah

Berdasarkan evaluasi pencapaian kinerja RKPD indikator program pada Urusan Lingkungan Hidup tahun 2019 adalah TINGGI (BAIK), kondisi ini terlihat sebanyak 16 indikator dalam kategori capaian sangat tinggi, 1 indikator termasuk kategori capaian tinggi, 5 indikator termasuk kategori capaian sedang, 2 indikator termasuk kategori capaian rendah dan 7 indikator termasuk kategori capaian sangat rendah.

Sementara itu hasil evaluasi terhadap target akhir RPJMD indikator program pada Urusan Lingkungan Hidup sebanyak 11 indikator dalam kategori capaian sangat tinggi, 1 indikator termasuk kategori capaian tinggi, 6 indikator termasuk kategori capaian sedang, 4 indikator termasuk kategori capaian rendah dan 9 indikator termasuk kategori capaian sangat rendah. Indikator yang masuk dalam kategori sangat rendah realisasinya dibandingkan dengan target akhirnya RPJMD perlu ditingkatkan kinerjanya.

- **Urusan Administrasi Kependudukan dan Pencatatan Sipil**

Urusan Administrasi kependudukan dan Pencatatan Sipil diampu oleh Dinas Kependudukan dan Pencatatan Sipil. Adapun indikator kinerja sebanyak 7 indikator, selengkapnya sebagaimana tabel berikut.

Tabel 2.107
Capaian Kinerja Penyelenggaraan Urusan Administrasi Kependudukan dan Pencatatan Sipil

No	Urusan/ Bidang Urusan Pemerintahan Daerah Dan Program	Indikator Kinerja Program (outcome)	Satuan	Evaluasi hasil RKPD Tahun 2019				Evaluasi hasil RPJMD Tahun 2016-2021		
				Target	Realisasi	Capaian	Predikat	Target	Capaian	Predikat
1	2	3	4	5	6	7=6/5*100	8	9	10=6/9*100	11
II	**URUSAN WAJIB BUKAN PELAYANAN DASAR**									
12	**Urusan Administrasi Kpendudukan dan Pencatatan sipil**									
	Program penataan Administrasi Kependudukan	Persentase penduduk ber KTP	%	100	98,65	99%	ST	100	98,65%	ST
		Rasio kepemilikan KTP elektronik	%	100	98,24	98%	ST	100	98,24%	ST
		Rasio kepemilkan akta kelahiran bayi (0-1 tahun)	%	100	33,3	33%	SR	100	33,30%	SR
		Rasio kepemilikan akta kelahiran bagi seluruh penduduk	%	92	54,35	59%	R	96	56,61%	R
		Rasio kepemilikan akta kematian	%	50	8,4	17%	SR	70	12,00%	SR
		Rasio kepemilikan kartu identitas anak (1-10 tahun)	%	60	20	33%	SR	80	25,00%	SR
	Program pengembangan data dan informasi kependudukan	Persentase pemanfaatan database dan profil penduduk dalam perumusan kebijakan	%	100	70	70%	S	100	70%	S

Sumber : Dindukcapil Kabupaten Rembang, 2020 data diolah

Berdasarkan evaluasi pencapaian kinerja RKPD indikator program pada

Urusan Administrasi Kpendudukan dan Pencatatan sipil tahun 2019 adalah SEDANG (CUKUP), kondisi ini terlihat sebanyak 2 indikator dalam kategori capaian sangat tinggi, 1 indikator termasuk kategori capaian sedang, 1 indikator termasuk kategori capaian rendah dan 3 indikator termasuk kategori capaian sangat rendah. Kendala dan hambatan dalam pencapaian sasaran diantaranya adalah masih ada masyarakat dengan tingkat kesadaran kurang tentang arti pentingnya kepemilikan dokumen kependudukan.

Sementara itu hasil evaluasi terhadap target akhir RPJMD indikator program pada Urusan Administrasi Kpendudukan dan Pencatatan sipil sebanyak 2 indikator dalam kategori capaian sangat tinggi, 1 indikator termasuk kategori capaian sedang, 1 indikator termasuk kategori capaian rendah dan 3 indikator termasuk kategori capaian sangat rendah. Indikator yang masuk dalam kategori sangat rendah realisasinya terhadap target akhir RPJMD kinerjanya perlu ditingkatkan.

- **Urusan Pemberdayaan Masyarakat dan Desa**

Urusan ini diampu oleh Dinpermades dengan jumlah indikator kinerja sebanyak 15 indikator. Adapun kinerja urusan ini masih dibawah target yang sudah ditetapkan.

Tabel 2.108
Capaian Kinerja Penyelenggaraan Urusan Pemberdayaan Masyarakat dan Desa

No	Urusan/ Bidang Urusan Pemerintahan Daerah dan Program	Indikator Kinerja Program (outcome)	Satuan	Evaluasi hasil RKPD Tahun 2019				Evaluasi hasil RPJMD Tahun 2016-2021		
				Target	Realisasi	Capaian	Predikat	Target	Capaian	Predikat
1	2	3	4	5	6	7=6/5*100	8	9	10=6/9*100	11
II	**URUSAN WAJIB BUKAN PELAYANAN DASAR**									
13	**Urusan Pemberdayaan Masyarakat dan Desa**									
	Program Penguatan Kapasitas Kelembagaan Masyarakat	Rata-rata Persentase kesesuaian Program RPJMDesa dengan Program Pemerintah Daerah	%	80	100	125,00%	ST	100	100,00%	ST
		Rata-rata persentase fokus program penanggulangan kemiskinan dalam RPJMdes	%	16	100	625,00%	ST	20	500,00%	ST
		Persentase Lembaga Kemasyarakatan, Lembaga Adat yang telah diberdayakan	%	100	100	100,00%	ST	100	100,00%	ST
		Persentase Lembaga Kemasyarakatan yang berpartisipasi dalam pembangunan pedesaan	%	72	100	138,89%	ST	78	128,21%	ST
	Program peningkatan kapasitas aparatur pemerintah	Persentase aparatur pemerintah desa yang mengikuti pelatihan	%	100	100	100,00%	ST	100	100,00%	ST
	Program Peningkatan Sarana Prasarana Pemerintah dan Pelayanan Umum	Persentase sarpras Paten dan pelayanan desa sesuai standar pelayanan	%	31,81	100	314,37%	ST	50	200,00%	ST
	Program pembinaan dan fasilitasi pengelolaan pemerintahan desa	Persentase Desa yang menyusun APBDes dan menyampaikan laporan pertanggungjawaban pelaksanaan APBDes	%	100	100	100,00%	ST	100	100,00%	ST

No	Urusan/ Bidang Urusan Pemerintahan Daerah dan Program	Indikator Kinerja Program (outcome)	Satuan	Evaluasi hasil RKPD Tahun 2019				Evaluasi hasil RPJMD Tahun 2016-2021		
				Target	Realisasi	Capaian	Predikat	Target	Capaian	Predikat
1	2	3	4	5	6	7=6/5*100	8	9	10=6/9*100	11
		sesuai ketentuan								
	Program peningkatan keberdayaan masyarakat	Persentase desa yang telah memenuhi standar pelayanan sosial dasar	%	14	287	2050,00%	ST	20	1435,00%	ST
		Persentase Kader Pembangunan Masyarakat yang terlatih	%	80	100	125,00%	ST	90	111,11%	ST
	Program pengembangan Lembaga Ekonomi Desa	Persentase desa yang membentuk BUMdes	%	20	41	205,00%	ST	28	146,43%	ST
		Persentase BUM Desa yang didampingi	%	100	100	100,00%	ST	100	100,00%	ST
		Persentase BKAD yang didampingi	%	90	100	111,11%	ST	100	100,00%	ST
	Program peningkatan partisipasi masyarakat dalam pembangunan Desa	Persentase penduduk miskin yang dientaskan	%	25	51	204,00%	ST	35	145,71%	ST
	Program peningkatan peran serta perempuan di perdesaan	Persentase PUS yang menjadi anggota UPPKS	%	88,9	93,09	104,71%	ST	89	104,60%	ST
	Program Penanggulangan kemiskinan	Persentase pelaksanaan regulasi TKPKD	%	75	75	100,00%	ST	85	88,24%	T

Sumber : Dinpermades Kabupaten Rembang, 2020 data diolah

Berdasarkan evaluasi pencapaian kinerja RKPD indikator program pada Urusan Pemberdayaan Masyarakat dan Desa tahun 2019 adalah SANGAT TINGGI (SANGAT BAIK), kondisi ini terlihat sebanyak 15 indikator dalam kategori capaian sangat tinggi.

Sementara itu hasil evaluasi terhadap target akhir RPJMD indikator program pada Urusan Pemberdayaan Masyarakat dan Desa sebanyak 14 indikator dalam kategori capaian sangat tinggi, dan 1 indikator termasuk kategori capaian tinggi.

- **Urusan Pengendalian Penduduk dan Keluarga Berencana**

Terdapat 19 indikator kinerja pada urusan ini, dengan tingkat pencapaian selengkapnya sebagaimana tabel berikut.

Tabel 2.109
Capaian Kinerja Penyelenggaraan Urusan Pengendalian Penduduk dan Keluarga Berencana

No	Urusan/ Bidang Urusan Pemerintahan Daerah dan Program	Indikator Kinerja Program (outcome)	Satuan	Evaluasi hasil RKPD Tahun 2019				Evaluasi hasil RPJMD Tahun 2016-2021		
				Target	Realisasi	Capaian	Predikat	Target	Capaian	Predikat
1	2	3	4	5	6	7=6/5*100	8	9	10=6/9*100	11
14	**Urusan Pengendalian Penduduk dan Keluarga Berencana**									
	Program Keluarga	Rata-rata jumlah anak per keluarga	%	2,03	2,07	101,97%	ST	2	103,50%	ST

No	Urusan/ Bidang Urusan Pemerintahan Daerah dan Program	Indikator Kinerja Program (outcome)	Satuan	Evaluasi hasil RKPD Tahun 2019				Evaluasi hasil RPJMD Tahun 2016-2021		
				Target	Realisasi	Capaian	Predikat	Target	Capaian	Predikat
1	2	3	4	5	6	7=6/5*100	8	9	10=6/9*100	11
	Berencana	Cakupan perserta KB aktif	%	100	118,03	118,03%	ST	100	118,03%	ST
		Rasio akseptor KB	%	83,88	79,58	94,87%	ST	840,69	9,47%	SR
		Cakupan Pasangan Usia Subur yang istrinya dibawah usia 20 tahun	%	2,75	1,55	56,36%	R	2,25	68,89%	S
		Cakupan Pasangan Usia Subur yang ingin ber-KB tidak terpenuhi (Unmen Need)	%	6,61	9,94	150,38%	ST	6,5	152,92%	ST
		Angka kelahiran remaja (perempuan usia 15-19 tahun) per 1000 perempuan usia 15-19 tahun	%	32	32	100,00%	ST	30	106,67%	ST
		Angka Pemakaian Kontrasepsi/CPR bagi perempuan menikah usia 15-49 (semua cara dan cara modern)	%	83,66	79,58	95,12%	ST	83,7	95,08%	ST
		Persentase laju pertumbuhan penduduk	%	0,74	0,79	106,76%	ST	0,67	117,91%	ST
		Total Fertility Rate (TFR)	%	2,03	2,07	101,97%	ST	2	103,50%	ST
	Program Pelayanan Kontrasepsi	Angka Drop ut KB	%	10,54	8,52	80,83%	T	9	94,67%	ST
		Cakupan penyediaan alat dan obat kontrasepsi untuk memenuhi permintaan masyarakat	%	100	100	100,00%	ST	100	100,00%	ST
	Program Pembinaan Peran Serta Masyarakat Dalam Pelayanan KB/KR Yang Mandiri	Cakupan penyediaan informasi data mikro keluarga di setiap desa/kelurahan	%	100	100	100,00%	ST	100	100,00%	ST
		Ratio Pembantu Pembina Keluarga Berencana (PPKBD	%	100	100	100,00%	ST	100	100,00%	ST
	Program Peningkatan Kesehatan Reproduksi Remaja	Presentase kecamatan memiliki fasilitas pelayanan konseling remaja	%	100	100	100,00%	ST	100	100,00%	ST
	Program Ketahanan Keluarga	Cakupan PUS peserta KB Anggota Bina Keluarga Balita (BKB)	%	88,33	89,92	101,80%	ST	88,88	101,17%	ST
		Cakupan PUS peserta KB Anggota Bina Keluarga Remaja (BKR	%	79,27	88,37	111,48%	ST	79,84	110,68%	ST
		Cakupan PUS peserta KB Anggota Usaha peningkatan Pendapatan Keluarga Sejahtera (UPPKS) yang ber-KB	%	92,17	91,32	99,08%	ST	92,72	98,49%	ST
	Program promosi kesehatan Ibu. bayi dan Anak melalui Kelompok Bina keluarga dan Bina balita	Cakupan anggota bina keluarga baita (BKB) ber-KB	%	93,17	89,92	96,51%	ST	93,72	95,95%	ST

No	Urusan/ Bidang Urusan Pemerintahan Daerah dan Program	Indikator Kinerja Program (outcome)	Satuan	Evaluasi hasil RKPD Tahun 2019				Evaluasi hasil RPJMD Tahun 2016-2021		
				Target	Realisasi	Capaian	Predikat	Target	Capaian	Predikat
1	2	3	4	5	6	7=6/5*100	8	9	10=6/9*100	11
	Program Pengembangan Model Operasional BKB-Posyandu-PAUD	Cakupan kelompok Bina keluarga balita (BKB) yang terintegrasi	%	70	70	100,00%	ST	75	93,33%	ST

Sumber : Dinsos PPKB Kabupaten Rembang, 2020 data diolah

Berdasarkan evaluasi pencapaian kinerja RKPD indikator program pada Urusan Pengendalian Penduduk dan Keluarga Berencana tahun 2019 adalah SANGAT TINGGI (SANGAT BAIK), kondisi ini terlihat sebanyak 17 indikator dalam kategori capaian sangat tinggi, 1 indikator termasuk kategori capaian tinggi, dan 1 indikator termasuk kategori capaian sangat rendah.

Sementara itu hasil evaluasi terhadap target akhir RPJMD indikator program pada Urusan Pengendalian Penduduk dan Keluarga Berencana sebanyak 17 indikator dalam kategori capaian sangat tinggi, 1 indikator termasuk kategori capaian sedang dan 1 indikator termasuk kategori capaian sangat rendah. Indikator yang masuk dalam kategori sangat rendah terhadap target akhir RPJMD perlu ditingkatkan kinerjanya.

- **Urusan Perhubungan**

Terdapat 8 indikator kinerja pada urusan ini, dengan tingkat pencapaian selengkapnya sebagaimana tabel berikut.

Tabel 2.110
Capaian Kinerja Penyelenggaraan Urusan Perhubungan

No	Urusan/ Bidang Urusan Pemerintahan Daerah dan Program	Indikator Kinerja Program (outcome)	Satuan	Evaluasi hasil RKPD Tahun 2019				Evaluasi hasil RPJMD Tahun 2016-2021		
				Target	Realisasi	Capaian	Predikat	Target	Capaian	Predikat
1	2	3	4	5	6	7=6/5*100	8	9	10=6/9*100	11
II	**URUSAN WAJIB BUKAN PELAYANAN DASAR**									
15	**Urusan Perhubungan**									
	Program Pembangunan Prasarana dan Fasilitas Perhubungan	Persentase ketersediaan prasarana dan fasilitas perhubungan	%	80	44,4	55,50%	R	100	44,40%	SR
	Program Rehabilitasi dan Pemeliharaan Prasarana dan Fasilitas LLAJ	Persentase sarana dan prasarana perhubungan dalam kondisi baik	%	90	91,1	101,22%	ST	90	101,22%	ST
	Pogram Peningkatan Pelayanan Angkutan	Persentase angkutan umum yang melayani wilayah yang tersedia jaringan jalan	%	350	219	62,57%	R	350	62,57%	R
	Program Pembangunan Sarana dan Prasarana Perhubungan	Persentase ketersediaan sarana dan prasarana perhubungan	%	80	80	100,00%	ST	84	95,24%	ST
	Program Pengendalian dan Pengamanan Lalu Lintas	Persentase kondisi fasilitas LLAJ dalam kondisi baik	%	85	91,6	107,76%	ST	94	97,45%	ST

No	Urusan/ Bidang Urusan Pemerintahan Daerah dan Program	Indikator Kinerja Program (outcome)	Satuan	Evaluasi hasil RKPD Tahun 2019				Evaluasi hasil RPJMD Tahun 2016-2021		
				Target	Realisasi	Capaian	Predikat	Target	Capaian	Predikat
1	2	3	4	5	6	7=6/5*100	8	9	10=6/9*100	11
	Program Peningkatan Kelaikan Pengoperasian Kendaraan Bermotor	Persentase kendaraan bermotor umum (KBU) yang lolos uji	%	100	100	100,00%	ST	100	100,00%	ST
	Program Peningkatan Ketertiban, Keamanan dan Keselamatan lalu Lintas	Persentase kendaraan umum yang berada dalam kondisi laik jalan	%	97	90,68	93,48%	ST	97	93,48%	ST
	Program Peningkatan Ketertiban, Keamanan dan Keselamatan Pelayaran	Persentase Peralatan SAR dalam kondisi baik	%	100	98	98,00%	ST	100	98,00%	ST

Sumber : Dinhub Kabupaten Rembang, 2020 data diolah

Berdasarkan evaluasi pencapaian kinerja RKPD indikator program pada Urusan Perhubungan tahun 2019 adalah TINGGI (BAIK), kondisi ini terlihat sebanyak 6 indikator dalam kategori capaian sangat tinggi dan 2 indikator termasuk kategori capaian rendah.

Sementara itu hasil evaluasi terhadap target akhir RPJMD indikator program pada Urusan Perhubungan sebanyak 6 indikator dalam kategori capaian sangat tinggi, 1 indikator termasuk kategori capaian rendah dan 1 indikator termasuk kategori capaian sangat rendah. Indikator yang masuk dalam kategori sangat rendah realisasinya terhadap target akhir RPJMD perlu ditingkatkan kinerjnya.

- **Urusan Komunikasi dan Informatika**

Terdapat 13 indikator kinerja pada urusan ini, dengan indikator kinerja sebagai berikut.

Tabel 2.111
Capaian Kinerja Penyelenggaraan Urusan Komunikasi dan Informatika

No	Urusan/ Bidang Urusan Pemerintahan Daerah dan Program	Indikator Kinerja Program (outcome)	Satuan	Evaluasi hasil RKPD Tahun 2019				Evaluasi hasil RPJMD Tahun 2016-2021		
				Target	Realisasi	Capaian	Predikat	Target	Capaian	Predikat
1	2	3	4	5	6	7=6/5*100	8	9	10=6/9*100	11
II	**URUSAN WAJIB BUKAN PELAYANAN DASAR**									
16	**Urusan Komunikasi dan Informatika**									
	Program Pengembangan Komunikasi Informasi dan Media Massa	Persentase peningkatan update konten pada website www.rembangkab.go.id	%	96	100	104,17%	ST	100	100,00%	ST
		Penerapan Sistem Informasi Manajemen pemerintah	%	70	75	107,14%	ST	80	93,75%	ST
		Persentase perangkat daerah yang terkoneksi jaringan internet	%	100	100	100,00%	ST	100	100,00%	ST
		Persentase menara dan tiang telekomunikasi yang berijin	%	100	100	100,00%	ST	100	100,00%	ST
		Persentase PD telah memiliki website (%)	%	100	100	100,00%	ST	100	100,00%	ST

No	Urusan/ Bidang Urusan Pemerintahan Daerah dan Program	Indikator Kinerja Program (outcome)	Satuan	Evaluasi hasil RKPD Tahun 2019				Evaluasi hasil RPJMD Tahun 2016-2021		
				Target	Realisasi	Capaian	Predikat	Target	Capaian	Predikat
1	2	3	4	5	6	7=6/5*100	8	9	10=6/9*100	11
	Program Pengawasan, Pengendalian, Pembinaan Telekomunikasi dan Teknologi Informasi	Cakupan pengawasan menara BTS	nilai	165	100	60,61%	R	185	54,05%	R
	Program optimalisasi pemanfaatan teknologi	Presentase Layanan Publik berbasis TIK	%	65	100	153,85%	ST	80	125,00%	ST
		persentase perangkat daerah yang menerapkan e-government	%	80	100	125,00%	ST	100	100,00%	ST
		persentase interkoneksi internet dan jaringan intranet kabupaten, kecamatan, desa dan perangkat daerah	%	55	75	136,36%	ST	65	115,38%	ST
	Program kerjasama informasi dan media massa	Rata-rata berita yang dipublikasikan tiap bulan	%	40	100	250,00%	ST	45	222,22%	ST
		persentase expo skala nasional yang diikuti dalam satu tahun	%	100	0	0,00%	SR	100	0,00%	SR
	Program peningkatan kapasitas SDM bidang komunikasi dan informasi	persentase ASN yang memiliki sertifikat kompetensi TIK	%	45	45	100,00%	ST	55	81,82%	T
IV	FUNGSI PENUNJANG URUSAN PEMERINTAHAN									
	Program peningkatan kualitas pelayanan publik	Persentase tindak lanjut pengaduan sesuai dengan Peraturan Bupati tentang Pelayanan, Pengelolaan, dan Penanganan Aduan	%	100	76	76,00%	T	100	76,00%	T

Sumber : Dinkominfo Kabupaten Rembang, 2020 data diolah

Berdasarkan evaluasi pencapaian kinerja RKPD indikator program pada Urusan Komunikasi dan informatika tahun 2019 adalah TINGGI (BAIK), kondisi ini terlihat sebanyak 10 indikator dalam kategori capaian sangat tinggi, 1 indikator termasuk kategori capaian tinggi, 1 indikator termasuk kategori capaian rendah dan 1 indikator termasuk kategori capaian sangat rendah.

Kinerja Urusan Komunikasi dan Informatika sudah cukup baik dengan demikian Informasi publik sudah diumumkan kepada masyarakat. Begitu juga dengan penggunaan website. Semua OPD sudah aktif dalam menyampaikan informasi ke publik.

Sementara itu hasil evaluasi terhadap target akhir RPJMD indikator program pada Urusan Komunikasi dan Informatika sebanyak 9 indikator dalam kategori capaian sangat tinggi, 2 indikator termasuk kategori capaian tinggi, 1 indikator termasuk kategori capaian rendah dan 1 indikator termasuk kategori capaian sangat rendah. Indikator yang masuk dalam kategori sangat rendah realisasinya terhadap target akhir RPJMD perlu ditingkatkan.

- **Urusan Koperasi, Usaha Kecil, dan Menengah**

Terdapat 13 indikator kinerja pada urusan ini, dengan capaian indikator kinerja sebagai berikut.

Tabel 2.112
Capaian Kinerja Penyelenggaraan Urusan Koperasi, Usaha Kecil, dan Menengah

No	Urusan/ Bidang Urusan Pemerintahan Daerah dan Program	Indikator Kinerja Program (outcome)	Satuan	Evaluasi hasil RKPD Tahun 2019				Evaluasi hasil RPJMD Tahun 2016-2021		
				Target	Realisasi	Capaian	Predikat	Target	Capaian	Predikat
1	2	3	4	5	6	7=6/5*100	8	9	10=6/9*100	11
II	**URUSAN WAJIB BUKAN PELAYANAN DASAR**									
17	**Urusan Koperasi dan Usaha Kecil Menengah**									
	Program Peningkatan Kapasitas Kelembagaan Koperasi	Persentase KSP / USP sehat	%	46	65,6	142,61%	ST	53	123,77%	ST
	Program Peningkatan Kualitas Kelembagaan Koperasi	Persentase koperasi aktif	%	92	51,96	56,48%	R	94	55,28%	R
		Persentase koperasi dalam kondisi sehat	%	42	67	159,52%	ST	45	148,89%	ST
	Program Pengembangan Sistem Pendukung Usaha Bagi Usaha Mikro Kecil Menengah	Persentase UMKM yang mengikuti pameran / promosi	%	9	10	111,11%	ST	10	100,00%	ST
		persentase aksesibilitas UMKM	%	80	55	68,75%	S	100	55,00%	R
	Program Fasilitasi Pembiayaan Modal dan Perputaran Usaha	Persentase peningkatan pnyaluran Modal LKM koperasi dan UKM	%	22	25	113,64%	ST	30	83,33%	T
	Program Penciptaan Iklim Usaha Usaha Kecil Menengah yang Kondusif	Persentase UMKM kreatif	%	0,8	0,24	30,00%	SR	1	24,00%	SR
		Persentase peningkatan skala usaha UMKM	%	9	3	33,33%	SR	10	30,00%	SR
		Prosentase pertumbuhan Usaha Mikro dan kecil terhadap total UKM	%	5	0,49	9,80%	SR	5	9,80%	SR
		Produktivitas UMKM	%	13	13	100,00%	ST	15	86,67%	T
		Persentase pertumbuhan koperasi terhadap total UKM	%	2	0,02	1,00%	SR	2	1,00%	SR
	Program Pengembangan Kewirausahaan dan Keunggulan Kompetitif Usaha Kecil dan Menengah	Rasio UMKM dengan peningkatan skala usaha	%	≥ 5	0,49	9,80%	SR	≥ 5	9,80%	SR
	Program Optimalisasi peran Pemerintah daerah dalam Mendorong Tumbuhnya Wirausaha Baru	Persentase pertumbuhan wirausaha baru	%	49,70	49,00	98,60%	ST	87	56,32%	R

Sumber : Dinperindagkop & UKM Kabupaten Rembang, 2020 data diolah

Berdasarkan evaluasi pencapaian kinerja RKPD indikator program pada Urusan Koperasi dan Usaha Kecil Menengah tahun 2019 adalah SEDANG (CUKUP), kondisi ini terlihat sebanyak 6 indikator dalam kategori capaian sangat tinggi, 1 indikator termasuk kategori capaian sedang, 1 indikator termasuk

kategori capaian rendah dan 5 indikator termasuk kategori capaian sangat rendah. Keberadaan KSP dan Koperasi yang sudah tersebar di Kecamatan, belum sepenuhnya mendaftarkan ijin usaha tersebut. Hal ini menyebabkan keberadaan KSP dan Koperasi yang sehat belum tersedia datanya.

Sementara itu hasil evaluasi terhadap target akhir RPJMD indikator program pada Urusan Koperasi dan Usaha Kecil Menengah sebanyak 3 indikator dalam kategori capaian sangat tinggi, 2 indikator termasuk kategori capaian tinggi, 3 indikator termasuk kategori capaian rendah dan 5 indikator termasuk kategori capaian sangat rendah. Indikator yang masuk dalam kategori sangat rendah realisasinya terhadap target akhir RPJMD perlu ditingkatkan kinerjanya.

- **Urusan Penanaman Modal**

Terdapat 15 indikator kinerja pada urusan ini, dengan capaian indikator kinerja sebagai berikut.

Tabel 2.113
Capaian Kinerja Penyelenggaraan Urusan Penanaman Modal

No	Urusan/ Bidang Urusan Pemerintahan Daerah dan Program	Indikator Kinerja Program (outcome)	Satuan	Evaluasi hasil RKPD Tahun 2019				Evaluasi hasil RPJMD Tahun 2016-2021		
				Target	Realisasi	Capaian	Predikat	Target	Capaian	Predikat
1	2	3	4	5	6	7=6/5*100	8	9	10=6/9*100	11
18	**Urusan Penanaman Modal**									
	Program Peningkatan Promosi dan Kerjasama Investasi	Persentase prospektus investasi yang mendapat LOI	%	50	40	80,00%	T	60	66,67%	S
		Proporsi investor sektor prioritas terhadap keseluruhan sektor	%	80	42,39	52,99%	R	80	52,99%	R
	Program Peningkatan Iklim Investasi dan Realisasi Investasi	Peningkatan Nilai investasi	Rp.triliyun	4,559	8,029	176,11%	ST	5	160,58%	ST
		Proporsi investor PMDN terhadap total investasi	%	40	91	228,68%	ST	50	182,94%	ST
		Persentase komplain terhadap Sistem Pelayanan Informasi dan Perijinan Investasi Secara Elektronik (SPIPISE) yang ditangani	%	100	100	100,00%	ST	100	100,00%	ST
		Persentase kerjasama dibidang penanaman modal yang terlaksana	%	85	0	0,00%	SR	100	0,00%	SR
		Persentase PMA/PMDN diKabupatenRembangyang taat aturan	%	90	16	17,78%	SR	100	16,00%	SR
	Program Peningkatan Efisiensi Pelayanan Perizinan dan Penanaman Modal	Persentase tindak lanjut pengaduan	%	90	100	111,11%	ST	100	100,00%	ST
		persentase Pengembangan SIPM	%	100	100	100,00%	ST	100	100,00%	ST
		Persentase pengaduan pelayanan perijinan dan investasi yang ditindak	%	100	100	100,00%	ST	100	100,00%	ST

No	Urusan/ Bidang Urusan Pemerintahan Daerah dan Program	Indikator Kinerja Program (outcome)	Satuan	Evaluasi hasil RKPD Tahun 2019				Evaluasi hasil RPJMD Tahun 2016-2021		
				Target	Realisasi	Capaian	Predikat	Target	Capaian	Predikat
1	2	3	4	5	6	7=6/5*100	8	9	10=6/9*100	11
		lanjuti/ditangani								
	Program Pelayanan dan Pengendalian Penanaman Modal	Persentase penanaman modal sesuai perijinan	%	90	100	111,11%	ST	100	100,00%	ST
		persentase penanaman modal yang menyerap tenaga kerja lokal > 50%	%	60	95	158,33%	ST	100	95,00%	ST
		persentase pelayanan penanaman modal sesuai SOP	%	100	96,63	96,63%	ST	100	96,63%	ST
	Program Pelayanan dan Pengendalian Pelayanan Perijinan	Persentase pelayanan perijinan melalui SIPISE	%	30	100	333,33%	ST	50	200,00%	ST
		Persentase pelaksanaan SOP perijinan	%	72	96,63	134,21%	ST	80	120,79%	ST

Sumber : DPM PTSP NAKER Kabupaten Rembang, 2020 data diolah

Berdasarkan evaluasi pencapaian kinerja RKPD indikator program pada Urusan Penanaman Modal tahun 2019 adalah TINGGI (BAIK), kondisi ini terlihat sebanyak 11 indikator dalam kategori capaian sangat tinggi, 1 indikator termasuk kategori capaian tinggi, 1 indikator termasuk kategori capaian rendah dan 2 indikator termasuk kategori capaian sangat rendah.

Sementara itu hasil evaluasi terhadap target akhir RPJMD indikator program pada Urusan Penanaman Modal sebanyak 11 indikator dalam kategori capaian sangat tinggi, 1 indikator termasuk kategori capaian sedang, 1 indikator termasuk kategori capaian rendah dan 2 indikator termasuk kategori capaian sangat rendah. Indikator yang masih rendah kinerjanya terhadapa target akhir RPJMD perlu ditingkatkan kinerjanya.

- **Urusan Kepemudaan dan Olahraga**

Terdapat 14 indikator kinerja pada urusan ini, dengan capaian indikator kinerja sebagai berikut.

Tabel 2.114
Capaian Kinerja Penyelenggaraan Urusan Kepemudaan dan Olahraga

No	Urusan/ Bidang Urusan Pemerintahan Daerah dan Program	Indikator Kinerja Program (outcome)	Satuan	Evaluasi hasil RKPD Tahun 2019				Evaluasi hasil RPJMD Tahun 2016-2021		
				Target	Realisasi	Capaian	Predikat	Target	Capaian	Predikat
1	2	3	4	5	6	7=6/5*100	8	9	10=6/9*100	11
II	**URUSAN WAJIB BUKAN PELAYANAN DASAR**									
19	**Urusan Kepemudaan dan Olahraga**									
	Program Pengembangan dan Keserasian Kebijakan Pemuda	jumlah kebijakan berkaitan dengan kepemudaan	Dok	3	3	100,00%	ST	4	75,00%	S
		Jumlah organisasi Kepemudaan yang dibina	Organisasi	20	10	50,00%	SR	22	45,45%	SR
		Jumlah Kewirausahaan pemuda yang mandiri	Org	24	24	100,00%	ST	24	100,00%	ST

No	Urusan/ Bidang Urusan Pemerintahan Daerah dan Program	Indikator Kinerja Program (outcome)	Satuan	Evaluasi hasil RKPD Tahun 2019				Evaluasi hasil RPJMD Tahun 2016-2021		
				Target	Realisasi	Capaian	Predikat	Target	Capaian	Predikat
1	2	3	4	5	6	7=6/5*100	8	9	10=6/9*100	11
		persentase organisasi kepemudaan yang difasilitasi dalam bentuk pelatihan manajemen	%	50	30	60,00%	R	70	42,86%	SR
		persentase tindaklanjut dari dokumen rencana aksi pemuda daerah	%	50	50	100,00%	ST	80	62,50%	R
	Program Pengembangan Kebijakan dan Manajemen Olah Raga	Jumlah pengurus cabor yang terlatih	Pengurus	50	29	58,00%	R	60	48,33%	SR
		persentase tenaga pelatih bersertifikat	%	100	126	126,00%	ST	100	126,00%	ST
		persentase kepengurusan organisasi cabor yang terdaftar	%	90	29	32,22%	SR	100	29,00%	SR
	Program Pembinaan dan Pemasyarakatan Olah Raga	persentase atlet peraih medali di event tingkat Karesidenan	%	160	70	43,75%	SR	170	41,18%	SR
		persentase atlet peraih medali di event tingkat provinsi	%	50	44	88,00%	T	60	73,33%	S
		persentase atlet peraih medali di event tingkat nasional	%	9	3	33,33%	SR	10	30,00%	SR
		Persentase komunitas olahraga yang aktif	%	90	2	2,22%	SR	100	2,00%	SR
	Program Peningkatan Sarana dan Prasarana Olah Raga	rasio gelanggang olah raga per 1000 penduduk	%	1,84	1,03	55,98%	R	1,86	55,38%	R
		rasio lapangan olahraga per 10.000 penduduk	%	0,0027	0,0016	59,26%	R	0,0029	55,17%	R

Sumber : Dindikpora Kabupaten Rembang, 2020 data diolah

Berdasarkan evaluasi pencapaian kinerja RKPD indikator program pada Urusan Kepemudaan dan Olahraga tahun 2019 masih RENDAH, kondisi ini terlihat sebanyak 4 indikator dalam kategori capaian sangat tinggi, 1 indikator termasuk kategori capaian tinggi, 4 indikator termasuk kategori capaian rendah dan 5 indikator termasuk kategori capaian sangat rendah. Pembinaan dan Pemasyarakatan Olah Raga masih perlu digalakkan terus oleh Kabupaten Rembang. Upaya ini untuk mencetak atlet-atlet yang berpotensi untuk meraih medali di kancah Provinsi maupun Nasional.

Sementara itu hasil evaluasi terhadap target akhir RPJMD indikator program pada Urusan Kepemudaan dan Olahraga sebanyak 2 indikator dalam kategori capaian sangat tinggi, 2 indikator termasuk kategori capaian sedang, 3 indikator termasuk kategori capaian rendah dan 7 indikator termasuk kategori capaian sangat rendah. Indikator yang masuk dalam kategori sangat rendah realisasinya dari target akhir RPJMD perlu ditingkatkan kinerjanya.

- **Urusan Statistik**

Terdapat 5 indikator kinerja pada urusan ini, dengan capaian indikator kinerja sebagai berikut.

Tabel 2.115
Capaian Kinerja Penyelenggaraan Urusan Statistik

No	Urusan/ Bidang Urusan Pemerintahan Daerah dan Program	Indikator Kinerja Program (outcome)	Satuan	Evaluasi hasil RKPD Tahun 2019				Evaluasi hasil RPJMD Tahun 2016-2021		
				Target	Realisasi	Capaian	Predikat	Target	Capaian	Predikat
1	2	3	4	5	6	7=6/5*100	8	9	10=6/9*100	11
20	**Urusan Statistik**									
	Program pengembangan data/informasi/ statistik daerah	Persentase ketersediaan data dan informasi Perencanaan Pembangunan	%	95	100	105,26%	ST	100	100,00%	ST
		persentase publikasi dokumen Rembang Dalam Angka yang diterbitkan tepat waktu	%	100	100	100,00%	ST	100	100,00%	ST
		persentase publikasi dokumen NTP yang diterbitkan tepat waktu	%	100	100	100,00%	ST	100	100,00%	ST
		persentase publikasi dokumen PDRB sektoral tingkat kecamatan yang diterbitkan tepat waktu	%	100	100	100,00%	ST	100	100,00%	ST
		persentase publikasi dokumen statistik kemiskinan, kependudukan, pendidikan kesehatan, ketenagakerjaan dan sosial yang diterbitkan tepat waktu	%	100	100	100,00%	ST	100	100,00%	ST

Sumber : Dinkominfo Kabupaten Rembang, 2020 data diolah

Berdasarkan evaluasi pencapaian kinerja RKPD indikator program pada Urusan Statistik tahun 2019 adalah SANGAT TINGGI (SANGAT BAIK), kondisi ini terlihat sebanyak 5 indikator dalam kategori capaian sangat tinggi. Pengembangan data/informasi/statistik daerah sudah cukup baik. Kerjasama sektoral dengan BPS sangat membantu dalam penyediaan data yang diperlukan dalam perencanaan.

Sementara itu hasil evaluasi terhadap target akhir RPJMD indikator program pada Urusan Statistik sebanyak 5 indikator dalam kategori capaian sangat tinggi.

- **Urusan Persandian**

Terdapat 1 indikator kinerja pada urusan ini, dengan capaian indikator kinerja sebagai berikut.

Tabel 2.116
Capaian Kinerja Penyelenggaraan Urusan Persandian

No	Urusan/ Bidang Urusan Pemerintahan Daerah dan Program	Indikator Kinerja Program (outcome)	Satuan	Evaluasi hasil RKPD Tahun 2019				Evaluasi hasil RPJMD Tahun 2016-2021		
				Target	Realisasi	Capaian	Predikat	Target	Capaian	Predikat
1	2	3	4	5	6	7=6/5*100	8	9	10=6/9*100	11
21	**Urusan Persandian**									
	Program	Persentase	%	100	100	100,00%	ST	100	100,00%	ST

No	Urusan/ Bidang Urusan Pemerintahan Daerah dan Program	Indikator Kinerja Program (outcome)	Satuan	Evaluasi hasil RKPD Tahun 2019				Evaluasi hasil RPJMD Tahun 2016-2021		
				Target	Realisasi	Capaian	Predikat	Target	Capaian	Predikat
1	2	3	4	5	6	7=6/5*100	8	9	10=6/9*100	11
	pengelolaan dan pengembangan persandian daerah	pengguna layanan informasi melalui peralatan dan jaringan telekomunikasi terlayani dan terlindungi keamanannya								

Sumber : Dinkominfo Kabupaten Rembang, 2020 data diolah

Berdasarkan evaluasi pencapaian kinerja RKPD indikator program pada Urusan Persandian tahun 2019 adalah SANGAT TINGGI (SANGAT BAIK), kondisi ini terlihat sebanyak 1 indikator dalam kategori capaian sangat tinggi. Kinerja Urusan Persandian sangat baik. Informasi publik dan surat menyurat dikelola dengan baik dengan memberikan sandi untuk menjaga kerahasian dokumen yang tidak dipublikasikan.

Sementara itu hasil evaluasi terhadap target akhir RPJMD indikator program pada Urusan Persandian sebanyak 1 indikator dalam kategori capaian sangat tinggi.

- **Urusan Kebudayaan**

Terdapat 9 indikator kinerja pada urusan ini, dengan capaian indikator kinerja sebagai berikut.

Tabel 2.117
Capaian Kinerja Penyelenggaraan Urusan Kebudayaan

No	Urusan/ Bidang Urusan Pemerintahan Daerah Dan Program	Indikator Kinerja Program (outcome)	Satuan	Evaluasi hasil RKPD Tahun 2019				Evaluasi hasil RPJMD Tahun 2016-2021		
				Target	Realisasi	Capaian	Predikat	Target	Capaian	Predikat
1	2	3	4	5	6	7=6/5*100	8	9	10=6/9*100	11
II	**URUSAN WAJIB BUKAN PELAYANAN DASAR**									
22	**Urusan Kebudayaan**									
	Program pengembangan nilai budaya	persentase pengelolaan nilai-nilai budaya tradisi dalam masyarakat	%	70	79,00	112,86%	ST	70	112,86%	ST
	Program pengelolaan kekayaan budaya	persentase pengelolaan kekayaan budaya secara profesional	%	50	40	80,00%	T	70	57,14%	R
	Program pengelolaan keragaman budaya	persentase pengelolaan keragaman budaya secara profesional	%	30	30	100,00%	ST	40	75,00%	S
	Program pelestarian dan pengembangan peninggalan budaya	persentase pelestarian dan pengembangan peninggalan budaya yang tertangani	%	45	45	100,00%	ST	60	75,00%	S
		Persentase cagar budaya yang direvitalisasi	%	8	6	75,00%	S	9	66,67%	S
		Jumlah pemanfaatan cagar budaya	Jumlah	4	4	100,00%	ST	5	80,00%	T

No	Urusan/ Bidang Urusan Pemerintahan Daerah Dan Program	Indikator Kinerja Program (outcome)	Satuan	Evaluasi hasil RKPD Tahun 2019				Evaluasi hasil RPJMD Tahun 2016-2021		
				Target	Realisasi	Capaian	Predikat	Target	Capaian	Predikat
1	2	3	4	5	6	7=6/5*100	8	9	10=6/9*100	11
	Program Pembinaan Kesenian Masyarakat	Perkembangan kelompok kesenian tradisional	Kelompok	370	137	37,03%	SR	411	33,33%	SR
	Program Pembinaan Sejarah Lokal	Dokumentasi sejarah lokal	Dok	6	5	83,33%	T	7	71,43%	S
	Program Pembinaan Penghayat Kepercayaan Terhadap Tuhan Yang Maha Esa	Cakupan fasilitasi organisasi penghayat kepercayaan	Organisasi	10	11	110,00%	ST	13	84,62%	T

Sumber : Dinbudpar Kabupaten Rembang, 2020 data diolah

Berdasarkan evaluasi pencapaian kinerja RKPD indikator program pada Urusan Kebudayaan tahun 2019 adalah TINGGI (BAIK), kondisi ini terlihat sebanyak 5 indikator dalam kategori capaian sangat tinggi, 2 indikator termasuk kategori capaian tinggi, 1 indikator termasuk kategori capaian sedang, dan 1 indikator termasuk kategori capaian sangat rendah. Benda, Situs dan Kawasan Cagar Budaya yang dilestarikan terawat dengan baik dan masyarakat diminta ikut menjaga keberadaan cagar budaya tersebut.

Sementara itu hasil evaluasi terhadap target akhir RPJMD indikator program pada Urusan Kebudayaan sebanyak 1 indikator dalam kategori capaian sangat tinggi, 2 indikator termasuk kategori capaian tinggi, 4 indikator termasuk kategori capaian sedang, 1 indikator termasuk kategori capaian rendah dan 1 indikator termasuk kategori capaian sangat rendah. Indikator yang masuk dalam kategori sangat rendah kinerjanya terhadap target akhir RPJMD perlu ditingkatkan.

- **Urusan Perpustakaan**

Urusan Perpustakaan diampu oleh Dinas Kearsipan dan Perpustakaan. Adapun indikator kinerja sebanyak 4 indikator kinerja pada urusan ini, dengan capaian indikator kinerja sebagai berikut.

Tabel 2.118
Capaian Kinerja Penyelenggaraan Urusan Perpustakaan

No	Urusan/Bidang Urusan Pemerintahan Daerah dan Program	Indikator Kinerja Program (outcome)	Satuan	Evaluasi hasil RKPD Tahun 2019				Evaluasi hasil RPJMD Tahun 2016-2021		
				Target	Realisasi	Capaian	Predikat	Target	Capaian	Predikat
1	2	3	4	5	6	7=6/5*100	8	9	10=6/9*100	11
II	**URUSAN WAJIB BUKAN PELAYANAN DASAR**									
23	**Urusan Perpustakaan**									
	Program pengembangan budaya baca	Persentase minat baca masyarakat	%	66	73	110,61%	ST	70	104,29%	ST
	Program pengembangan dan pembinaan perpustakaan	Persentase peningkatan pengunjung perpustakaan	%	50	50	100,00%	ST	70	71,43%	S
		Persentase gedung perpustakaan dalam kondisi	%	95	98	103,16%	ST	98	100,00%	ST

No	Urusan/Bidang Urusan Pemerintahan Daerah dan Program	Indikator Kinerja Program (outcome)	Satuan	Evaluasi hasil RKPD Tahun 2019				Evaluasi hasil RPJMD Tahun 2016-2021		
				Target	Realisasi	Capaian	Predikat	Target	Capaian	Predikat
1	2	3	4	5	6	7=6/5*100	8	9	10=6/9*100	11
		baik								
		Cakupan naskah kuno yang dilestarikan	Rasio /eks	300	320	106,67%	ST	350	91,43%	ST

Sumber : Dinas Kearsipan dan Perpustakaan Kabupaten Rembang, 2020 data diolah

Berdasarkan evaluasi pencapaian kinerja RKPD indikator program pada Urusan Perpustakaan tahun 2019 adalah SANGAT TINGGI (SANGAT BAIK), kondisi ini terlihat sebanyak 4 indikator semuanya dalam kategori capaian sangat tinggi.

Sementara itu hasil evaluasi terhadap target akhir RPJMD indikator program pada Urusan Perpustakaan sebanyak 3 indikator dalam kategori capaian sangat tinggi dan 1 indikator termasuk kategori capaian tinggi.

- **Urusan Kearsipan**

Terdapat 8 indikator kinerja pada urusan ini, dengan capaian indikator kinerja sebagai berikut.

Tabel 2.119
Capaian Kinerja Penyelenggaraan Urusan Kearsipan

No	Urusan/ Bidang Urusan Pemerintahan Daerah dan Program	Indikator Kinerja Program (outcome)	Satuan	Evaluasi hasil RKPD Tahun 2019				Evaluasi hasil RPJMD Tahun 2016-2021		
				Target	Realisasi	Capaian	Predikat	Target	Capaian	Predikat
1	2	3	4	5	6	7=6/5*100	8	9	10=6/9*100	11
II	**URUSAN WAJIB BUKAN PELAYANAN DASAR**									
24	**Urusan Kearsipan**									
	Program Penyelamatan dan Pelestarian Dokumen/Arsip Daerah	Persentase arsip yang dialihmediakan	%	40	86	215,00%	ST	50	172,00%	ST
		Persentase arsip yang dimusnahkan	%	60	48	80,00%	T	100	48,00%	SR
	Program Peningkatan Kualitas Pelayanan Informasi Kearsipan	Persentase Perangkat Daerah, Desa/Kelurahan yang telah mengelola arsip secara baku	%	70	100	142,86%	ST	90	111,11%	ST
		Persentase arsiparis yang memiliiki kompetensi	%	100	50	50,00%	SR	100	50,00%	SR
		Persentase arsip daerah yang diterbitkan naskah sumbernya	%	19	22	115,79%	ST	21	104,76%	ST
		Persentase sarana dan prasarana kearsipan dalam kondisi baik	%	100	100	100,00%	ST	100	100,00%	ST
	Program perbaikan sistem administrasi kearsipan	Persentase arsip/dokumen perangkat daerah yang terdigitasi	%	60	86	143,33%	ST	80	107,50%	ST
		persentase pelaksanaan sistem kearsipan sesuai	%	60	86	143,33%	ST	80	107,50%	ST

No	Urusan/ Bidang Urusan Pemerintahan Daerah dan Program	Indikator Kinerja Program (outcome)	Satuan	Evaluasi hasil RKPD Tahun 2019				Evaluasi hasil RPJMD Tahun 2016-2021		
				Target	Realisasi	Capaian	Predikat	Target	Capaian	Predikat
1	2	3	4	5	6	7=6/5*100	8	9	10=6/9*100	11
		Norma Standar Prosedur dan Kriteria (NSPK)								

Sumber : Dinas Kearsipan dan Perpustakaan Kabupaten Rembang, 2020 data diolah

Berdasarkan evaluasi pencapaian kinerja RKPD indikator program pada Urusan Kearsipan tahun 2019 adalah TINGGI (BAIK), kondisi ini terlihat sebanyak 6 indikator dalam kategori capaian sangat tinggi, 1 indikator termasuk kategori capaian tinggi dan 1 indikator termasuk kategori capaian sangat rendah.

Sementara itu hasil evaluasi terhadap target akhir RPJMD indikator program pada Urusan Kearsian sebanyak 6 indikator dalam kategori capaian sangat tinggi dan 2 indikator termasuk kategori capaian sangat rendah. Indikator yang masuk dalam kategori sangat rendah realisasninya terhadap target akhir RPJMD perlu ditingkatkan kinerjanya.

- **Urusan Kelautan dan Perikanan**

Terdapat 15 indikator kinerja pada urusan ini, dengan capaian indikator kinerja sebagai berikut.

Tabel 2.120
Capaian Kinerja Penyelenggaraan Urusan Kelautan dan Perikanan

No	Urusan/ Bidang Urusan Pemerintahan Daerah dan Program	Indikator Kinerja Program (outcome)	Satuan	Evaluasi hasil RKPD Tahun 2019				Evaluasi hasil RPJMD Tahun 2016-2021		
				Target	Realisasi	Capaian	Predikat	Target	Capaian	Predikat
1	2	3	4	5	6	7=6/5*100	8	9	10=6/9*100	11
III	**URUSAN PILIHAN**									
25	**Urusan Kelautan dan Perikanan**									
	Program Pengembangan Budidaya Perikanan	Peningkatan Produksi ikan	Ton	15.200	9.410	61,91%	R	23500	40,04%	SR
		Persentase cakupan rumah tangga pembudidaya ikan skala skala kecil	%	8	6	75,00%	S	10	60,00%	R
		Produktivitas perikanan budidaya	ton/ha	6452	6452	100,00%	ST	6500	99,27%	ST
		-udang vaname	%	26	5	19,23%	SR	28	17,86%	SR
		-bandeng	%	32	30	93,75%	ST	38	78,95%	T
		Tingkat Cakupan binaan kelompok pembudidaya ikan	%	35	33	94,29%	ST	36	91,67%	ST
		Tingkat Cakupan bantuan kelompok pembudidaya ikan	%	44	45	102,27%	ST	46	97,83%	ST
	Program Pengembangan Sistem Penyuluhan Perikanan	persentase peningkatan kelompok yang menerapkan teknologi tepat guna yang direkomendasikan	%	40	40	100,00%	ST	60	66,67%	S

No	Urusan/ Bidang Urusan Pemerintahan Daerah dan Program	Indikator Kinerja Program (outcome)	Satuan	Evaluasi hasil RKPD Tahun 2019				Evaluasi hasil RPJMD Tahun 2016-2021		
				Target	Realisasi	Capaian	Predikat	Target	Capaian	Predikat
1	2	3	4	5	6	7=6/5*100	8	9	10=6/9*100	11
	Program Optimalisasi Pengelolaan dan Pemasaran Produksi Perikanan	persentase peningkatan konsumsi ikan	%	10	10	100,00%	ST	10	100,00%	ST
		persentase peningkatan produk perikanan yang bersertfikat	%	10	10	100,00%	ST	10	100,00%	ST
	Program pengembangan kawasan budidaya laut, air payau dan air tawar	persentase terkelolanya kawasan budidaya laut, air payau dan air tawar secara berkelanjutan	%	70	60	85,71%	T	100	60,00%	R
	Program pengembangan nelayan kecil	persentase peningkatan pendapatan nelayan kecil	%	10	9	90,00%	T	10	90,00%	T
	Program Pemberdayaan Masyarakat Pesisir dan pengembangan usaha	Usaha produktif keluarga nelayan	Unit	2.881	2842	98,63%	ST	2939	96,70%	ST
		Persentase rata-rata peningkatan pendapatan rumah tangga nelayan	%	25	23	92,00%	ST	30	76,67%	T
	Program pengelolaan TPI terpadu	Nilai raman	Rp.Milyar	472,70	373	78,97%	T	504,05	74,06%	S

Sumber : Dinlutkan Kabupaten Rembang, 2020 data diolah

Berdasarkan evaluasi pencapaian kinerja RKPD indikator program pada Urusan Kelautan dan Perikanan tahun 2019 adalah TINGGI (BAIK), kondisi ini terlihat sebanyak 9 indikator dalam kategori capaian sangat tinggi, 3 indikator termasuk kategori capaian tinggi, 1 indikator termasuk kategori capaian sedang, 1 indikator termasuk kategori capaian rendah dan 1 indikator termasuk kategori capaian sangat rendah.

Sementara itu hasil evaluasi terhadap target akhir RPJMD indikator program pada Urusan Kelautan dan Perikanan sebanyak 6 indikator dalam kategori capaian sangat tinggi, 3 indikator termasuk kategori capaian tinggi, 2 indikator termasuk kategori capaian sedang, 2 indikator termasuk kategori capaian rendah dan 2 indikator termasuk kategori capaian sangat rendah. Indikator yang masuk dalam kategori sangat rendah realisasinya dari target akhir RPJMD perlu ditingkatkan.

- **Urusan Pariwisata**

Terdapat 10 indikator kinerja pada urusan ini, dengan capaian indikator kinerja sebagai berikut.

Tabel 2.121
Capaian Kinerja Penyelenggaraan Urusan Pariwisata

No	Urusan/ Bidang Urusan Pemerintahan Daerah dan Program	Indikator Kinerja Program (outcome)	Satuan	Evaluasi hasil RKPD Tahun 2019				Evaluasi hasil RPJMD Tahun 2016-2021		
				Target	Realisasi	Capaian	Predikat	Target	Capaian	Predikat
1	2	3	4	5	6	7=6/5*100	8	9	10=6/9*100	11
III	URUSAN PILIHAN									
26	Urusan Pariwisata									

No	Urusan/ Bidang Urusan Pemerintahan Daerah dan Program	Indikator Kinerja Program (outcome)	Satuan	Evaluasi hasil RKPD Tahun 2019				Evaluasi hasil RPJMD Tahun 2016-2021		
				Target	Realisasi	Capaian	Predikat	Target	Capaian	Predikat
1	2	3	4	5	6	7=6/5*100	8	9	10=6/9*100	11
	Program Pengembangan Pemasaran Pariwisata	Persentase peningkatan jumlah kunjungan wisatawan	%	35	17,48	49,94%	SR	45	38,84%	SR
		Persentase peningkatan jumlah ODTW yang dipromosikan	%	50	17,14	34,28%	SR	50	34,28%	SR
		Rata-rata lama menginap	hari	1,6	1,3	81,25%	T	1,6	81,25%	T
	Program Pengembangan Destinasi Pariwisata	Kawasan DTW strategis	DTW	9	11	122,22%	ST	10	110,00%	ST
		Persentase kontribusi sektor pariwisata terhadap PAD	%	30	2,05	6,83%	SR	50	4,10%	SR
		Persentase pengelola Tourist Information Center bersertifikat	%	18	75	416,67%	ST	28	267,86%	ST
	Program Pengembangan Kemitraan Pariwisata	Peningkatan SDM pariwisata	pokdarwis	16	16	100,00%	ST	19	84,21%	T
		Persentase kesepakatan kerjasama yang ditindaklajuti	%	100	100	100,00%	ST	100	100,00%	ST
	Program pengembangan ekonomi kreatif	Penyediaan ruang kreatif	Ruang	5	3	60,00%	R	6	50,00%	SR
		Persentase komunitas ekonomi kreatif yang dibina	%	70	70	100,00%	ST	90	77,78%	T

Sumber : Dinbudpar Kabupaten Rembang, 2020 data diolah

Berdasarkan evaluasi pencapaian kinerja RKPD indikator program pada Urusan Pariwisata tahun 2019 adalah SEDANG (CUKUP), kondisi ini terlihat sebanyak 5 indikator dalam kategori capaian sangat tinggi, 1 indikator termasuk kategori capaian tinggi, 1 indikator termasuk kategori capaian rendah dan 3 indikator termasuk kategori capaian sangat rendah.

Sementara itu hasil evaluasi terhadap target akhir RPJMD indikator program pada Urusan Pariwisata sebanyak 3 indikator dalam kategori capaian sangat tinggi, 3 indikator termasuk kategori capaian tinggi dan 4 indikator termasuk kategori capaian sangat rendah. Indikator yang masuk dalam kategori sangat rendah realisasi terdahap target akhir RPJMD perlu ditingkatkan kinerjanya.

- **Urusan Pertanian**

Terdapat 20 indikator kinerja pada urusan ini, dengan capaian indikator kinerja sebagai berikut.

Tabel 2.122
Capaian Kinerja Penyelenggaraan Urusan Pertanian

No	Urusan/ Bidang Urusan Pemerintahan Daerah dan Program	Indikator Kinerja Program (outcome)	Satuan	Evaluasi hasil RKPD Tahun 2019				Evaluasi hasil RPJMD Tahun 2016-2021		
				Target	Realisasi	Capaian	Predikat	Target	Capaian	Predikat
1	2	3	4	5	6	7=6/5*100	8	9	10=6/9*100	11
III	URUSAN PILIHAN									
27	Urusan Pertanian									
	Program Peningkatan Kesejahteraan Petani	Peningkatan kelas pelaku utama	poktan	60	65	108,33%	ST	70	92,86%	ST
		Cakupan pembinaan kelompok petani	%	100	100	100,00%	ST	100	100,00%	ST
		persentase kelompok tani yang	%	100	100	100,00%	ST	100	100,00%	ST

No	Urusan/ Bidang Urusan Pemerintahan Daerah dan Program	Indikator Kinerja Program (outcome)	Satuan	Evaluasi hasil RKPD Tahun 2019				Evaluasi hasil RPJMD Tahun 2016-2021		
				Target	Realisasi	Capaian	Predikat	Target	Capaian	Predikat
1	2	3	4	5	6	7=6/5*100	8	9	10=6/9*100	11
		mendapatkan insentif pertanian								
	Program Peningkatan Penerapan Teknologi Pertanian/Perkebunan	Persentase peningkatan jumlah UPJA	%	9,00	9	100,00%	ST	10	90,00%	T
		Prosentase peningkata kelas UPJA	%	4	5	125,00%	ST	5	100,00%	ST
	Program Peningkatan Produksi Pertanian	Peningkatan Produktivitas tanaman padi	ton/ha	6,35	5,64	88,82%	T	6,43	87,71%	T
		Peningkatan Produktivitas tanaman jagung	ton/ha	4,69	5,24	111,73%	ST	4,88	107,38%	ST
		Peningkatan Produktivitas tanaman kedelai	ton/ha	1,01	1,4	138,61%	ST	1,03	135,92%	ST
		Peningkatan Produktivitas tanaman cabe	ton/ha	6,44	1,2	18,63%	SR	6,64	18,07%	SR
		Peningkatan Produktivitas tanaman bawang merah	ton/ha	8,17	78,86	965,24%	ST	8,34	945,56%	ST
	Program Peningkatan Produksi Perkebunan	Peningkatan Produktivitas tanaman kelapa	ton/ha	0,86	0,92	106,98%	ST	0,92	100,00%	ST
		Peningkatan Produktivitas tanaman tebu	ton/ha	4,60	4,80	104,35%	ST	4,8	100,00%	ST
	Program Peningkatan Produksi Hasil Peternakan	Indeks Peningkatan Populasi Ternak Ruminansia	indeks	1,06	1,07	100,94%	ST	1,07	100,00%	ST
		Indeks Peningkatan Populasi Ternak Unggas	indeks	1,05	1,06	100,95%	ST	1,06	100,00%	ST
	Program Peningkatan penerapan teknologi peternakan	Indeks efektivitas inseminasi buatan (Service per conception)	indeks	1,52	1,50	98,68%	ST	1,5	100,00%	ST
		Prosentase penurunan angka kesakitan ternak	%	5,6	5,2	107,00%	ST	5,2	100,00%	ST
	Program Pengembangan Agribisnis	Indeks peningkatan pelaku usaha sektor pertanian	indeks	1,18	1,2	107,00%	ST	1,2	100,00%	ST
	Program Pengembangan Infrastruktur Pertanian	Indeks pertanaman lahan sawah	indeks	1,4	1,7	121,43%	ST	1,5	113,33%	ST
		Prosentase jalan pertanian dalam kondisi baik	%	70,00	75	107,14%	ST	80	93,75%	ST
	Program Peningkatan Kualitas Bahan Baku (DBHCHT)	Peningkatan Produktivitas tanaman tembakau	ton/ha	1,00	1,1	110,00%	ST	1,1	100,00%	ST

Sumber : Dintanpan Kabupaten Rembang, 2020 data diolah

Berdasarkan evaluasi pencapaian kinerja RKPD indikator program pada Urusan Pertanian tahun 2019 adalah SANGAT TINGGI (SANGAT BAIK), kondisi ini terlihat sebanyak 18 indikator dalam kategori capaian sangat tinggi, 1 indikator termasuk kategori capaian tinggi dan 1 indikator termasuk kategori capaian sangat rendah.

Sementara itu hasil evaluasi terhadap target akhir RPJMD indikator program pada Urusan Pertanian sebanyak 17 indikator dalam kategori capaian sangat tinggi, 2 indikator termasuk kategori capaian tinggi dan 1 indikator termasuk kategori capaian sangat rendah. Indikator yang masuk dalam kategori sangat rendah realisasinya terhadap target akhir RPJMD perlu ditingkatkan kinerjanya.

- **Urusan Perdagangan**

Terdapat 17 indikator kinerja pada urusan ini, dengan capaian indikator kinerja sebagai berikut.

Tabel 2.123
Capaian Kinerja Penyelenggaraan Urusan Perdagangan

No	Urusan/ Bidang Urusan Pemerintahan Daerah dan Program	Indikator Kinerja Program (outcome)	Satuan	Evaluasi hasil RKPD Tahun 2019				Evaluasi hasil RPJMD Tahun 2016-2021		
				Target	Realisasi	Capaian	Predikat	Target	Capaian	Predikat
1	2	3	4	5	6	7=6/5*100	8	9	10=6/9*100	11
III	**URUSAN PILIHAN**									
28	**Urusan Perdagangan**									
	Program Peningkatan Kemetrologian dan perlindungan Konsumen	persentase penyalur barang dalam pengawasan yang patuh	%	80	80	100,00%	ST	100	80,00%	T
		persentase produk yang tidak layak dikonsumsi	%	1	1	100,00%	ST	1	100,00%	ST
		Persentase cakupan sidang tera ulang	%	85	80	94,12%	ST	90	88,89%	T
		Persentase pasar/toko tertib tera	%	80	80	100,00%	ST	80	100,00%	ST
	Program Peningkatan dan Pengembangan Ekspor	Persentase peningkatan ekspor	%	4	6,22	155,50%	ST	66	9,42%	SR
	Program Peningkatan Efisiensi Perdagangan Dalam Negeri	Persentase kelengkapan jenis data dan informasi perdagangan	%	80	85	106,25%	ST	90	94,44%	ST
		persentase pelaku usaha yang berijin	%	100	60	60,00%	R	100	60,00%	R
	Program Pembinaan pedagang kaki lima dan asongan	persentase PKL dan asongan yang menempati lokasi sesuai peruntukan	%	100	100	100,00%	ST	100	100,00%	ST
	Program Pembangunan Sarana dan Prasarana Distribusi	Persentase cakupan wilayah layanan perdagangan	%	85	85	100,00%	ST	90	94,44%	ST
		persentase pasar kewenangan kabupaten dalam kondisi baik	%	100	100	100,00%	ST	100	100,00%	ST
	Program Pengembangan Sistem Distribusi	Persentase pelaksanaan pengembagan sistem distibusi	%	40	40	100,00%	ST	50	80,00%	T
	Program Pembinaan Pedagang	Persentase peningkatan peran serta perdagang	%	35	35	100,00%	ST	45	77,78%	T
	Program Peningkatan Kemitraan Usaha Perdagangan	Jumlah kemitraan usaha perdagangan	Jumlah	9	6	66,67%	S	10	60,00%	R
		Kontribusi Sektor Perdagangan	rasio	30	13,72	45,73%	SR	30	45,73%	SR
	Program Promosi Produk Unggulan	Persentase peningkatan omzet produk unggulan	%	40	45	112,50%	ST	50	90,00%	T

No	Urusan/ Bidang Urusan Pemerintahan Daerah dan Program	Indikator Kinerja Program (outcome)	Satuan	Evaluasi hasil RKPD Tahun 2019				Evaluasi hasil RPJMD Tahun 2016-2021		
				Target	Realisasi	Capaian	Predikat	Target	Capaian	Predikat
1	2	3	4	5	6	7=6/5*100	8	9	10=6/9*100	11
	Daerah	persentase keikutsertaan event promosi produk unggulan daerah tingkat nasional	%	100	100	100,00%	ST	100	100,00%	ST
	Program stabilisasi harga barang kebutuhan Pokok dan Barang Penting	Persentase kecukupan stok barang	%	80	80	100,00%	ST	90	88,89%	T

Sumber : Dinperindagkop & UKM Kabupaten Rembang, 2020 data diolah

Berdasarkan evaluasi pencapaian kinerja RKPD indikator program pada Urusan Perdagangan tahun 2019 adalah TINGGI (BAIK), kondisi ini terlihat sebanyak 14 indikator dalam kategori capaian sangat tinggi, termasuk kategori capaian tinggi, 1 indikator termasuk kategori capaian sedang, 1 indikator termasuk kategori capaian rendah dan 1 indikator termasuk kategori capaian sangat rendah.

Sementara itu hasil evaluasi terhadap target akhir RPJMD indikator program pada Urusan Perdagangan sebanyak 7 indikator dalam kategori capaian sangat tinggi, 6 indikator termasuk kategori capaian tinggi, 2 indikator termasuk kategori capaian rendah dan 2 indikator termasuk kategori capaian sangat rendah. Indikator yang masuk dalam kategori sangat rendah realisasinya terhadap target akhir RPJMD perlu ditingkatkan kinerjanya.

- **Urusan Perindustrian**

Terdapat 12 indikator kinerja pada urusan ini, dengan capaian indikator kinerja sebagai berikut.

Tabel 2.124
Capaian Kinerja Penyelenggaraan Urusan perindustrian

No	Urusan/ Bidang Urusan Pemerintahan Daerah dan Program	Indikator Kinerja Program (outcome)	Satuan	Evaluasi hasil RKPD Tahun 2019				Evaluasi hasil RPJMD Tahun 2016-2021		
				Target	Realisasi	Capaian	Predikat	Target	Capaian	Predikat
1	2	3	4	5	6	7=6/5*100	8	9	10=6/9*100	11
29	**Urusan Perindustrian**									
	Program peningkatan Kapasitas Iptek Sistem Produksi	Rasio produksi dan kapasitas terpasang	Rasio	0,93	0,52	55,91%	R	0,95	54,74%	R
		persentase industri yang menerapkan standarisasi dalam tahun berkenaan	%	40	45,5	113,75%	ST	60	75,83%	T
	Program Pengembangan Industri Kecil dan Menengah	Persentase pertumbuhan nilai produksi industri	%	2,00	2,42	121,00%	ST	3	80,67%	T
	Program Peningkatan Kemampuan Teknologi Industri	Persentase penerapan teknologi industri	%	65	43,72	67,26%	S	80	54,65%	R
	Program Pengembangan sentra-sentra industri potensial	Pertumbuhan sentra industri	Sentra	35	32	91,43%	ST	50	64,00%	R
		persentase peningkatan sentra industri potensial yang dikukuhkan	%	20	25	125,00%	ST	20	125,00%	ST
	Program	Pertumbuhan	klaster	7	9	128,57%	ST	8	112,50%	ST

No	Urusan/ Bidang Urusan Pemerintahan Daerah dan Program	Indikator Kinerja Program (outcome)	Satuan	Evaluasi hasil RKPD Tahun 2019				Evaluasi hasil RPJMD Tahun 2016-2021		
				Target	Realisasi	Capaian	Predikat	Target	Capaian	Predikat
1	2	3	4	5	6	7=6/5*100	8	9	10=6/9*100	11
	Penataan Struktur Industri	klaster industri								
		persentase peningkatan klaster industri berbasis komoditas unggulan	%	15	11	73,33%	S	15	73,33%	S
	Program Pengembangan Industri Kerajinan Kreatif	Persentase IKM memperoleh HAKI	%	0,80	0,22	27,50%	SR	1	22,00%	SR
	Program Pembinaan Lingkungan Sosial	Pertumbuhan pelaku industri	orang	190	125	65,79%	S	200	62,50%	R
	Program Pengembangan Produk Unggulan Daerah	persentase produk unggulan daerah yang terdaftar	%	100	75	75,00%	S	100	75,00%	S
	Program Pembinaan Industri	Presentase produk unggulan memenuhi SNI	%	17	8,33	49,00%	SR	25	33,32%	SR

Sumber : Dinperindagkop & UKM Kabupaten Rembang, 2020 data diolah

Kinerja Urusan Perindustrian secara keseluruhan kinerjanya SEDANG (CUKUP), berdasarkan evaluasi pencapaian kinerja RKPD indikator program pada tahun 2019 sebanyak 5 indikator dalam kategori capaian sangat tinggi, 4 indikator termasuk kategori capaian sedang, 1 indikator termasuk kategori capaian rendah dan 2 indikator termasuk kategori capaian sangat rendah. Fasilitasi Pelaku Industri, Produk Unggulan Daerah Yang Terdaftar dan Produk Unggulan Memenuhi SNI perlu mendapat perhatian khusus agar produk yang dipasarkan sudah layak jual karena sudah memenuhi ijin yang ditetapkan.

Sementara itu hasil evaluasi terhadap target akhir RPJMD indikator program pada Urusan Perindustrian sebanyak 2 indikator dalam kategori capaian sangat tinggi, 2 indikator termasuk kategori capaian tinggi, 2 indikator termasuk kategori capaian sedang, 4 indikator termasuk kategori capaian rendah dan 2 indikator termasuk kategori capaian sangat rendah. Indikator yang masuk dalam kategori sangat rendah realisasinya terhadap target akhir RPJMD perlu ditingkatkan kinerjanya.

- **Urusan Transmigrasi**

Terdapat 1 indikator kinerja pada urusan ini, dengan capaian indikator kinerja sebagai berikut.

Tabel 2.125
Capaian Kinerja Penyelenggaraan Urusan Transmigrasi

No	Urusan/ Bidang Urusan Pemerintahan Daerah dan Program	Indikator Kinerja Program (outcome)	Satuan	Evaluasi hasil RKPD Tahun 2019				Evaluasi hasil RPJMD Tahun 2016-2021		
				Target	Realisasi	Capaian	Predikat	Target	Capaian	Predikat
1	2	3	4	5	6	7=6/5*100	8	9	10=6/9*100	11
III	**URUSAN PILIHAN**									
30	**Urusan Transmigrasi**									
	Program Pengembangan Wilayah Transmigrasi	Persentase peningkatan transmigran swakarasa dan umum	%	10	0	0%	SR	10	0%	SR

Sumber : SETDA Kabupaten Rembang, 2020 data diolah

Di Kabupaten Rembang sejak tahun 2018, tidak mengirimkan penduduknya ke wilayah trasmigrasi. Dan menurut Pemerintah Pusat, Kabupaten Rembang bukan merupakan wilayah trasnmigrasi, sehingga tidak ada kegiatan dalam peningkatan swakarsa.

- **Fungsi Perencanaan Pembangunan**

Terdapat 19 indikator kinerja pada urusan ini, dengan capaian indikator kinerja sebagai berikut.

Tabel 2.126
Capaian Kinerja Penyelenggaraan Fungsi Perencanaan Pembangunan

No	Urusan/ Bidang Urusan Pemerintahan Daerah Dan Program	Indikator Kinerja Program (outcome)	Satuan	Evaluasi hasil RKPD Tahun 2019				Evaluasi hasil RPJMD Tahun 2016-2021		
				Target	Realisasi	Capaian	Predikat	Target	Capaian	Predikat
1	2	3	4	5	6	7=6/5*100	8	9	10=6/9*100	11
IV	**FUNGSI PENUNJANG URUSAN PEMERINTAHAN**									
	Perencanaan Pembangunan									
	Program Pengembangan data dan informasi perencanaan pembangunan	Tersusunnya Sistem informasi Perencanaan Pembangunan terpadu	%	80	100	125,00%	ST	100	100,00%	ST
	Program Penelitian dan pengembangan serta penerapan iptek	persentase pemanfaatan hasil penelitian/inovasi	%	70	96	137,14%	ST	80	120,00%	ST
	Program Perencanaan pembangunan daerah	Persentase Program RPJMD yang dijabarkan dalam RKPD tiap tahunnya	%	90	96	106,67%	ST	100	96,00%	ST
		persentase pelaksanaan dokumen perencanaan yang partisipastif dan akuntabel	%	85	100	100,00%	ST	90	94,44%	ST
	Program Perencanaan pembangunan ekonomi	persentase pemanfaatan dokumen perencanaan pembangunan bidang ekonomi	%	85	88	103,53%	ST	90	97,78%	ST
	Program Perencanaan pembangunan sosial budaya	persentase pemanfaatan dokumen perencanaan pembangunan bidang sosbud	%	85	100	117,65%	ST	90	111,11%	ST
	Program Kerjasama Pembangunan	Persentase peningkatan jumlah kemitraan dengan swasta dalam pembangunan	%	50	64,7	129,40%	ST	60	107,83%	ST
		persentase nota kesepahaman kerjasama yang ditindaklanjuti	%	90	100	111,11%	ST	100	100,00%	ST
	Program Pengembangan wilayah perbatasan	persentase penyelesaian masalah wilayah perbatasan	%	70	100	142,86%	ST	80	125,00%	ST
	Program Perencanaan pengembangan	persentase pemanfaatan dokumen	%	80	100	125,00%	ST	85	117,65%	ST

No	Urusan/ Bidang Urusan Pemerintahan Daerah Dan Program	Indikator Kinerja Program (outcome)	Satuan	Evaluasi hasil RKPD Tahun 2019				Evaluasi hasil RPJMD Tahun 2016-2021		
				Target	Realisasi	Capaian	Predikat	Target	Capaian	Predikat
1	2	3	4	5	6	7=6/5*100	8	9	10=6/9*100	11
	wilayah strategis dan cepat tumbuh	perencanaan pengembangan wilayah strategis dan cepat tumbuh								
	Program Perencanaan Prasarana Wilayah dan Sumber Daya Alam	persentase pemanfaatan dokumen perencanaan prasarana wilayah dan SDA	%	85	90,91	106,95%	ST	90	101,01%	ST
	Program Perencanaan Pembangunan Daerah Rawan Bencana	persentase pemanfaatan dokumen perencanaan daerah rawan bencana	%	80	0	0,00%	SR	90	0,00%	SR
	Program Peningkatan Kapasitas Kelembagaan Perencanaan Pembangunan Daerah	persentase aparatur perencana bersertifikat kompetensi	%	90	100	111,11%	ST	95	105,26%	ST
	Program Perencanaan Tata Ruang	persentase pemanfaatan dokumen perencanaan tata ruang	%	93	100	107,53%	ST	100	100,00%	ST
	Program Pemanfaatan Ruang	persentase pemanfaatan data survey dan pemetaaaan tata ruang	%	93	100	107,53%	ST	100	100,00%	ST
	Program Perencanaan Pemanfaatan dan Pengendalian Tata Ruang	persentase pemanfaatan rekomendasi pemanfaatan ruang	%	93	87	93,55%	ST	100	87,00%	T
	Program Pengembangan dan Pengelolaan Jaringan Irigasi, Rawa dan Jaringan Pengairan lainnya	persentase pemanfaatan dokumen perencanaan Jaringan Irigasi, Rawa dan Jaringan Pengairan lainnya	%	93	0	0,00%	SR	100	87,00%	SR
	Program Pengendalian dan evaluasi perencanaan pembangunan	Persentase kesesuaian usulan masyarakat dengan dokumen perencanaan.	%	70	78,00	111,43%	ST	75	104,00%	ST
		Persentase tindak lanjut hasil monev	%	93	92,3	99,25%	ST	100	92,30%	ST

Sumber : Bappeda Kabupaten Rembang, 2020 data diolah

Berdasarkan evaluasi pencapaian kinerja RKPD indikator program pada Urusan Perencanaan Pembangunan tahun 2019 adalah SANGAT TINGGI (SANGAT BAIK), kondisi ini terlihat sebanyak 17 indikator dalam kategori capaian sangat tinggi dan 2 indikator termasuk kategori sangat rendah.

Sementara itu hasil evaluasi terhadap target akhir RPJMD indikator program pada Urusan Perencanaan Pembangunan sebanyak 16 indikator dalam kategori capaian sangat tinggi, dan 1 indikator termasuk kategori capaian tinggi dan 2 indikator termasuk kategori sangat rendah. Indikator yang masuk dalam kategori sangat rendah merupakan indikator yang pekerjaannya sudah dialihkan kepada Perangkat Daerah teknis lainnya.

- **Fungsi Keuangan**

Terdapat 8 indikator kinerja pada fungsi ini, dengan capaian indikator kinerja sebagai berikut.

Tabel 2.127
Capaian Kinerja Penyelenggaraan Fungsi Keuangan

No	Urusan/ Bidang Urusan Pemerintahan Daerah dan Program	Indikator Kinerja Program (outcome)	Satuan	Evaluasi hasil RKPD Tahun 2019				Evaluasi hasil RPJMD Tahun 2016-2021		
				Target	Realisasi	Capaian	Predikat	Target	Capaian	Predikat
1	2	3	4	5	6	7=6/5*100	8	9	10=6/9*100	11
IV	FUNGSI PENUNJANG URUSAN PEMERINTAHAN									
	Keuangan Daerah									
	Program peningkatan pengembangan sistem pelaporan capaian kinerja dan keuangan	opini BPK	nilai	WTP	WTP	100,00%	ST	WTP	100,00%	ST
		Persentase Pelaporan Capaian Kinerja dan Keuangan Tepat Waktu	%	100	100	100,00%	ST	100	100,00%	ST
	Program Peningkatan dan Pengembangan Pengelolaan Keuangan Daerah	Persentase Laporan keuangan disusun sesuai dgn standar akuntansi pemerintah (SAP) dan tepat waktu	%	90	90	100,00%	ST	100	90,00%	T
		persentase ketepatan waktu penyampaian laporan keuangan dan kinerja berdasarkan PP No 58 Tahun 2003	%	100	100	100,00%	ST	100	100,00%	ST
		persentase ketepatan waktu penyampaian laparan pertanggungjawaban pelaksanaan APBD	%	100	100	100,00%	ST	100	100,00%	ST
		persentase OPD yang melaporkan inventaris barang tepat waktu	%	100	100	100,00%	ST	100	100,00%	ST
		persentase Akuntablitas pelaporan aset daerah	%	100	95	95,00%	ST	100	95,00%	ST
	Program pengelolaan Pendapatan Daerah	persentase deviasi realisai PAD tehadap target	%	5	0,69	186,00%	ST	5	186,00%	ST

Sumber : BPPKAD Kabupaten Rembang, 2020 data diolah

Berdasarkan evaluasi pencapaian kinerja RKPD indikator program pada Fungsi Keuangan tahun 2019 adalah SANGAT TINGGI (SANGT BAIK), kondisi ini terlihat sebanyak 8 indikator dalam kategori capaian sangat tinggi. Sementara itu hasil evaluasi terhadap target akhir RPJMD indikator program pada Fungsi Keuangan sebanyak 7 indikator dalam kategori capaian sangat tinggi, 1 indikator termasuk kategori capaian tinggi.

- **Fungsi Kepegawaian serta Pendidikan dan Pelatihan**

Terdapat 6 indikator kinerja pada urusan ini, dengan capaian indikator kinerja sebagai berikut.

Tabel 2.128
Capaian Kinerja Penyelenggaraan Fungsi Kepegawaian serta Pendidikan dan Pelatihan

No	Urusan/Bidang Urusan Pemerintahan Daerah dan Program	Indikator Kinerja Program (outcome)	Satuan	Evaluasi hasil RKPD Tahun 2019				Evaluasi hasil RPJMD Tahun 2016-2021		
				Target	Realisasi	Capaian	Predikat	Target	Capaian	Predikat
1	2	3	4	5	6	7=6/5*100	8	9	10=6/9*100	11
IV	**FUNGSI PENUNJANG URUSAN PEMERINTAHAN**									
	Kepegawaian daerah									
	Program Pendidikan Kedinasan	Persentase kepuasan pengguna alumni diklat	%	75	75	100,00%	ST	85	88,24%	T
	Program peningkatan kapasitas sumberdaya aparatur pemerintah daerah	Persentase ASN yang mengikuti diklat	%	19	6	31,58%	SR	25	24,00%	SR
		Persentase pelaksanaan diklat pegawai sesuai dengan kebutuhan	%	65	98	150,77%	ST	75	130,67%	ST
	Program Pembinaan dan Pengembangan Aparatur	Persentase ASN yang mengikuti kegiatan assessment	%	60	70,76	117,93%	ST	65	108,86%	ST
		Persentase pelayanan pensiun tepat waktu	%	96	100	104,17%	ST	100	100,00%	ST
		Tingkat kelengkapan dalam penyajian data dan informasi kepegawaian	%	100	88	88,00%	T	100	88,00%	T

Sumber : Badan Kepegawaian Daerah Kabupaten Rembang, 2020 data diolah

Berdasarkan evaluasi pencapaian kinerja RKPD indikator program pada Fungsi Kepegawaian serta Pendidikan dan Pelatihan tahun 2019 adalah TINGGI (BAIK), kondisi ini terlihat sebanyak 4 indikator dalam kategori capaian sangat tinggi, 1 indikator termasuk kategori capaian tinggi dan 1 indikator termasuk kategori capaian sangat rendah.

Sementara itu hasil evaluasi terhadap target akhir RPJMD indikator program pada Fungsi Kepegawaian serta Pendidikan dan Pelatihan sebanyak 3 indikator dalam kategori capaian sangat tinggi, 2 indikator termasuk kategori capaian tinggi dan 1 indikator termasuk kategori capaian sangat rendah yaitu ASN yang mengikuti diklat baru 6%. Indikator tersebut perlu ditingkatkan kinerjanya terhadap target akhir RPJMD yaitu sebesar 25%.

- **Fungsi Pengawasan**

Terdapat 8 indikator kinerja pada urusan ini, dengan capaian indikator kinerja sebagai berikut.

Tabel 2.129
Capaian Kinerja Penyelenggaraan Fungsi Penunjang Urusan Pemerintahan

No	Urusan/Bidang Urusan Pemerintahan Daerah dan Program	Indikator Kinerja Program (outcome)	Satuan	Evaluasi hasil RKPD Tahun 2019				Evaluasi hasil RPJMD Tahun 2016-2021		
				Target	Realisasi	Capaian	Predikat	Target	Capaian	Predikat
1	2	3	4	5	6	7=6/5*100	8	9	10=6/9*100	11
IV	**FUNGSI PENUNJANG URUSAN PEMERINTAHAN**									

No	Urusan/Bidang Urusan Pemerintahan Daerah dan Program	Indikator Kinerja Program (outcome)	Satuan	Evaluasi hasil RKPD Tahun 2019				Evaluasi hasil RPJMD Tahun 2016-2021		
				Target	Realisasi	Capaian	Predikat	Target	Capaian	Predikat
1	2	3	4	5	6	7=6/5*100	8	9	10=6/9*100	11
	Pengawasan									
	Program Peningkatan Sistem Pengawasan Internal dan Pengendalian Pelaksanaan Kebijakan KDH	Persentase Rekomendasi Hasil Pemeriksaan yang sudah selesai ditindaklanjut	%	85	69	81,18%	T	85	81,18%	T
		Persentase unit kerja dengan tingkat akuntabilitas minimal A	%	90	50	55,56%	R	100	50,00%	SR
		Persentase OPD yang mendapat pembinaan menuju WBK (wilayah bebas korupsi) dan WBBM (wilayah birokrasi yang bersih dan melayani)	%	70	0	0,00%	SR	80	0,00%	SR
		Persentase penanganan laporan gratifikasi	%	100	100	100,00%	ST	100	100,00%	ST
	Program Peningkatan Profesionalisme Tenaga Pemeriksa dan Aparatur Pengawasan	Persentase Aparat Pengawasan Intern Pemerintah (APIP) bersertifikat kompetensi	%	90	82,61	91,79%	ST	100	82,61%	T
		Persentase jumla tenaga pemeriksa dan aparatur pengawasan yang mengikuti PKS/bimtek/sertifikasi JFA/IB/TB	%	100	100	100,00%	ST	100	100,00%	ST
	Program Penataan dan Penyempurnaan Kebijakan Sistem dan Prosedur Pengawasan	Persentase perangkat daerah yang dinyatakan Wilayah Bebas Korupsi (WBK)/Zona Integritas (ZI)	%	13	0	0,00%	SR	17,94	0,00%	SR
		Level kapabilitas Inspektorat	level	3	3 DC	100,00%	ST	12	25,00%	SR

Sumber : Inspektorat Kabupaten Rembang, 2020 data diolah

Berdasarkan evaluasi pencapaian kinerja RKPD indikator program pada Fungsi Pengawasan tahun 2019 adalah SEDANG (CUKUP), kondisi ini terlihat sebanyak 4 indikator dalam kategori capaian sangat tinggi, 1 indikator termasuk kategori capaian tinggi, 1 indikator termasuk kategori capaian rendah dan 2 indikator termasuk kategori capaian sangat rendah.

Sementara itu hasil evaluasi terhadap target akhir RPJMD indikator program pada Fungsi Penunjang Urusan Pemerintahan sebanyak 2 indikator dalam kategori capaian sangat tinggi, 2 indikator termasuk kategori capaian tinggi dan 4 indikator termasuk kategori capaian sangat rendah. Indikator yang masuk dalam kategori sangat rendah realisasinya terhadap target akhir RPJMD perlu ditingkatkan kinerjannya.

- **Fungsi Kesekretariatan**

Terdapat 14 indikator kinerja pada urusan ini, dengan capaian indikator kinerja sebagai berikut.

Tabel 2.130
Capaian Kinerja Penyelenggaraan Fungsi Lainnya

No	Urusan/ Bidang Urusan Pemerintahan Daerah Dan Program	Indikator Kinerja Program (outcome)	Satuan	Evaluasi hasil RKPD Tahun 2019				Evaluasi hasil RPJMD Tahun 2016-2021		
				Target	Realisasi	Capaian	Predikat	Target	Capaian	Predikat
1	2	3	4	5	6	7=6/5*100	8	9	10=6/9*100	11
IV	**FUNGSI PENUNJANG URUSAN PEMERINTAHAN**									
	Sekretariat Daerah									
	Program peningkatan pelayanan kedinasan kepala daerah/ wakil kepala daerah	Persentase pemenuhan layanan kedinasan Bupati dan Wakil Bupati	%	100	100	100,00%	ST	100	100,00%	ST
	Program Penataan Peraturan Perundang-undangan	Persentase regulasi daerah yang dilakukan evaluasi	%	34	100	294,00%	ST	36	277,00%	ST
		Persentase rancangan produk hukum yang ditetapkan	%	70	70	100,00%	ST	100	70,00%	S
		Persentase perda yang ditetapkan sesuai dengan amanat peraturan diatasnya	%	100	100	100,00%	ST	100	100,00%	ST
	Program penataan kelembagaan dan ketatalaksanaan	Persentase PD yang dievaluasi serta melaksanakan analisa jabatan dan beban kerja	%	75	100	133,33%	ST	90	111,11%	ST
		Persentase peningkatan SOP dan SPP	%	65	65	100,00%	ST	80	81,25%	T
		Persentase organisasi perangkat daerah (OPD) yang memiliki kinerja "baik"	%	100	100	100,00%	ST	100	100,00%	ST
	Program pengembangan kualitas kebijakan publik	Persentase kajian kebijakan yang ditetapkan menjadi Peraturan Bupati	%	40	100	250,00%	ST	60	166,67%	ST
	Program peningkatan kualitas pelayanan publik	Persentase unit pelayanan publik (UPP) yang memiliki standar pelayanan (SP)	%	100	90	90,00%	T	100	90,00%	T
		Indeks Kepuasan Masyarakat	indeks	91	78,04	85,76%	T	93	83,91%	T
	Program intensifikasi penanganan pengaduan masyarakat	Persentase penanganan pengaduan masyarakat	%	100	100	105,00%	ST	100	105,00%	ST
	Program Kerjasama Pembangunan	Persentase kerjasama yang aktif	%	95	100	100,00%	ST	95	100,00%	ST
	Program Pengembangan Wilayah Perbatasan	Persentase penanganan permasalahan di wilayah perbatasan	%	100	100	100,00%	ST	100	100,00%	ST

No	Urusan/ Bidang Urusan Pemerintahan Daerah Dan Program	Indikator Kinerja Program (outcome)	Satuan	Evaluasi hasil RKPD Tahun 2019				Evaluasi hasil RPJMD Tahun 2016-2021		
				Target	Realisasi	Capaian	Predikat	Target	Capaian	Predikat
1	2	3	4	5	6	7=6/5*100	8	9	10=6/9*100	11
	Program peningkatan pengembangan sistem pelaporan capaian kinerja dan keuangan	Predikat SAKIP	nilai	B	CC	75%	S	B	CC	S

Sumber : Setda Kabupaten Rembang, 2020 data diolah

Berdasarkan evaluasi pencapaian kinerja RKPD indikator program pada Fungsi Kesekretariatan tahun 2019 adalah TINGGI (BAIK), kondisi ini terlihat sebanyak 11 indikator dalam kategori capaian sangat tinggi, 2 indikator termasuk kategori capaian tinggi dan 1 indikator dalam kategori sedang.

Sementara itu hasil evaluasi terhadap target akhir RPJMD indikator program pada Fungsi Kesekretariatan sebanyak 9 indikator dalam kategori capaian sangat tinggi, 3 indikator termasuk kategori capaian tinggi dan 2 indikator termasuk kategori capaian sedang.

- **Fungsi Kesekretariatan Dewan**

Terdapat 1 indikator kinerja pada urusan ini, dengan capaian indikator kinerja sebagai berikut.

Tabel 2.131
Capaian Kinerja Penyelenggaraan Fungsi Lainnya

No	Urusan/ Bidang Urusan Pemerintahan Daerah Dan Program/ Kegiatan	Indikator Kinerja Program (outcome)/ Kegiatan (output)	Satuan	Evaluasi hasil RKPD Tahun 2019				Evaluasi hasil RPJMD Tahun 2016-2021		
				Target	Realisasi	Capaian	Predikat	Target	Capaian	Predikat
1	2	3	4	5	6	7=6/5*100	8	9	10=6/9*100	11
IV	**FUNGSI PENUNJANG URUSAN PEMERINTAHAN**									
	Sekretariat DPRD									
	Program Peningkatan Kapasitas Lembaga Perwakilan Rakyat Daerah	Persentase raperda inisiatif DPRD yang ditetapkan menjadi perda	%	90	90	100,00%	ST	90	100,00%	ST

Sumber : Setwan Kabupaten Rembang, 2020 data diolah

Berdasarkan evaluasi pencapaian kinerja RKPD indikator program pada Sekretariat DPRD tahun 2019 adalah SANGAT TINGGI (SANGAT BAIK), kondisi ini terlihat sebanyak 1 indikator termasuk kategori sangat tinggi. Sementara itu hasil evaluasi terhadap target akhir RPJMD indikator program pada sekretariat DPRD sebanyak 1 indikator termasuk kategori capaian sangat tinggi.

2.3. Permasalahan

2.3.1. Identifikasi Permasalahan Penyelenggaraan Urusan Pemerintah Daerah

2.3.1.1 Urusan Pemerintahan Wajib Pelayanan Dasar

a. Pendidikan

- Masih perlunya peningkatan akses pendidikan bagi siswa miskin dan berkebutuhan khusus;
- Perlunya penguatan keluarga di dalam penerapan pendidikan dan penguatan nilai-nilai kebangsaan dan spiritualisme;
- Kurang optimalnya pelayanan pendidikan yang ditimbulkan akibat Covid 19.

b. Kesehatan

- Masih ditemukannya kasus kematian ibu dan bayi, serta gizi buruk;

- Perlunya upaya peningkatan kesadaran masyarakat untuk melaksanakan pola hidup bersih dan sehat serta menjaga kesehatan lingkungan;
- Perlunya meningkatkan kualitas sumber daya kesehatan;
- Perlunya perluasan cakupan pelayanan kesehatan kepada masyarakat miskin dengan lebih proaktif atau dengan metode "jemput bola";
- Belum maksimalnya penanganan pendemi Covid 19.

c. Pekerjaan Umum dan Penataan Ruang

- Keterbatasan personil dan sarana mobilitas penanganan program ke-PU-an terutama pada jumlah kendaraan, alat berat, perangkat laboratorium, dan perangkat survey perencanaan.
- Sebagian besar jalan belum memenuhi standar kelayakan jalan baik dari segi lebar maupun strukturnya;
- Belum optimalnya fungsi pengawas jalan;
- Masih rendahnya proporsi antara kebutuhan dengan ketersediaan air baku;
- Kurang terpadunya pengeleloaan sumber daya air dari hulu hingga hilir sehingga ketika musim penghujan terjadi banjir di daerah hilir sedangkan pada musim kemarau mengalami kekeringan;
- Keterbatasan lahan yang dapat dijadikan tampungan air di wilayah tengah hingga hilir di Kabupaten Rembang.
- Keterbatasan air baku sebagai bahan baku air minum;
- Kurangnya komitmen masyarakat dan pemerintah desa dalam pengembangan SPAM di wilayahnya;
- Capaian sanitasi masih merupakan akses dasar belum memenuhi standar kelayakan;
- Keterbatasan laahn yang tersedia untuk pembangunan Sistem Pengolahan Air Limbah (SPAL) baik setempat di desa/ kelurahan maupun terpusat di kecamatan / kabupaten

d. Perumahan Rakyat dan Kawasan Permukiman

- Masih terdapat selisih antara jumlah keluarga dengan jumlah rumah / kekurangan rumah (*backlog*);
- Masih banyak rumah yang tidak layak huni;
- Kurang optimalnya pengelolaan fasilitas umum dan fasilitas sosial di perumahan;
- Belum adanya regulasi yang mengatur mengenai penyerahan aset fasum fasos perumahan kepada Pemerintah Daerah;
- Penanganan kawasan kumuh belum optimal;
- Belum adanya regulasi mengenai penanganan kumuh;
- Kurang optimalnya kolaborasi dalam penanganan kumuh

e. Ketentraman, Ketertiban Umum dan Perlindungan Masyarakat

- Belum optimalnya pendidikan politik di masyarakat, terutama terkait pemahaman bahwa politik dapat digunakan untuk menyelesaikan masalah, meningkatkan kesejahteraan dan kualitas hidup masyarakat;
- Belum adanya kajian pemetaan resiko bencana yang merupadan dasar penanganan bencana di Kabupaten;
- Kurangnya pelibatan masyarakat sebagai agen utama dalam penanggulangan bencana;
- Perlunya upaya peningkatan keaktifan masyarakat dalam penganan Covid 19.

f. Sosial

- Perlunya peningkatan pelayanan sosial dasar PMKS dan keterpaduan penanganan PMKS antar pemerintahan dan antar sektor;
- Perlunya pengelolaan data dan pemanfaatan Basis Data Terpadu (BDT)

oleh seluruh pemangku kepentingan sebagai dasar penanganan kemiskinan dan PMKS lainnya;
- Perlunya penguatan kapasitas Potensi Sumber Kesejahteraan Sosial (PSKS) dan Lembaga Kesejahteraan Sosial untuk mendukung usaha kesejahteraan sosial;
- Belum optimalnya penanganan sosial masyarakat miskin akibat Covid 19.

2.3.1.2 Urusan Pemerintahan Wajib Bukan Pelayanan Dasar

a. Tenaga Kerja
- Tingginya jumlah tenaga kerja dengan produktivitas dan kompetensi yang rendah termasuk pekerja rumahan;
- Belum optimalnya penempatan tenaga kerja sesuai dengan kebutuhan dan kompetensi yang dimiliki;
- Masih terdapatnya anak putus sekolah yang terpaksa harus bekerja;
- (poin terakhir dihapus).

b. Pemberdayaan Perempuan dan Perlindungan Anak
- Permasalahan yang masih perlu perhatian yaitu belum optimalnya kesetaraan gender di berbagai bidang;
- Cakupan desa ramah anak yang baru mencapai 65%.

c. Pangan
- Konsumsi pangan yang belum beragam, bergizi, seimbang, dan aman (B2SA).

d. Pertanahan
- Belum adanya identifikasi aset tanah negara guna mendukung program strategis pemerintah baik kabupaten, provinsi maupun pusat. Salah satunya pembangunan embung, pembangunan sarana prasarana permukiman, pasar hewan dan reaktifasi kereta api.
- Belum semua lahan bersertifikat termasuk Lahan Pertanian Pangan Berkelanjutan (LP2B).

e. Lingkungan Hidup
- Meningkatnya jumlah timbunan sampah yang tidak sebanding dengan cakupan pelayanan;
- Kurang optimalnya pengelolaan/pemilahan sampah pada sumbernya sehingga sampah yang terangkut ke TPA masih cukup besar.
- Masih tingginya pencemaran lingkungan sebagai dampak aktivitas industri pengolahan hasil perikanan dan industri batik.
- Penanganan konservasi lahan kritis belum optimal sehingga kualitas sumber daya air semakin menurun karena berkurangnya area resapan air.
- Masih rendahnya capaian luasan Ruang Terbuka Hijau Publik yang tersedia.
- Keterbatasan ketersediaan lahan pemerintah untuk RTH Publik.

f. Administrasi Kependudukan dan Pencatatan Sipil
- Rendahnya konsistensi penggunaan data kependudukan sebagai rujukan dalam berbagai sektor pembangunan.

g. Pemberdayaan Masyarakat dan Desa
- Belum semua masyarakat dan desa memiliki kemampuan, pengetahuan dan keterampilan yang sama untuk mendapatkan akses terhadap manfaat aset milik negara, pengetahuan, teknologi, alat produksi, modal dan pasar, serta akses terhadap sumber sumber daya keuangan;
- Belum optimalnya perkembangan dan pemberdayaan lembaga ekonomi dan peran masyarakat desa dalam mengembangkan potensi dan nilai kearifan lokal dan kawasan untuk meningkatkan kesejahteraannya;
- Keterlibatan masyarakat miskin dan rentan, kelompok perempuan, dan

kelompok/forum anak dalam pembangunan desa yang masih perlu ditingkatkan.

h. Pengendalian Penduduk dan Keluarga Berencana

- Permasalahan yang masih perlu perhatian adalah penggerakan masyarakat untuk sadar ber-KB dan perlunya peningkatan ketahanan dan kesejahteraan keluarga.

i. Perhubungan

- Belum optimalnya fungsi terminal dikarenakan kurangnya sarana prasarana pendukung terminal;
- Kurangnya minat masyarakat untuk menggunakan sarana transportasi umum;
- Belum adanya pemantauan lalu lintas secara otomatis untuk meminimalisir pelanggaran lalu lintas yang terjadi;
- Belum terpenuhinya sarana keselamatan jalan baik lampu penenrangan jalan, pagar pengaman jalan maupun saran keselamatan lalu lintas lainnya;
- Belum optimalnya ketersediaan angkutan perdesaan.

j. Komunikasi dan Informatika

- Masih rendahnya penggunaan sistem informasi pembangunan e-Government secara lengkap, aman, terintegrasi, dan terkelola dengan baik serta akuntabel;
- Masih adanya wilayah yang belum tersedia akses internet.

k. Koperasi dan UKM

- Tingkat produktifitas koperasi dan UMKM belum maksimal;
- Belum optimalnya pemasaran produk koperasi dan UMKM.

l. Kebudayaan

- Terbatasnya ruang publik untuk pengembangan kesenian lokal dan kebudayaan;
- Kondisi sarana prasarana dan pengelolaan cagar budaya yang belum optimal untuk menjadi sebuah tujuan pengembangan ilmu pengetahuan, teknologi, pariwisata, pelestarian dan pengembangan nilai budaya lokal.

2.3.1.3 Urusan Pemerintahan Pilihan

a. Pariwisata

- Belum optimalnya pengembangan DTW;
- Belum optimalnya kinerja lembaga/forum pariwisata dan ekosistem Ekonomi Kreatif;
- Berkurangnya jumlah wisatawan akibat banyaknya obyek wisata yang ditutup akibat Covid 19

b. Pertanian

- Rendahnya curah hujan di kabupaten Rembang mengakibatkan ketersediaan air untuk usaha pertanian kurang;
- Menurunnya minat dan jumlah tenaga kerja yang bekerja di sektor pertanian;
- Belum optimalnya nilai tambah produk pertanian.

c. Perdagangan

- Rendahnya daya saing pasar, serta sarana prasarana pusat perdagangan;
- Berkurangnya daya beli masyarakat yang merupakan salah satu dampak yang ditimbulkan dari pendemi Covid 19.

d. Industri

- Masih rendahnya produk industri kecil dan menengah yang memenuhi standarisasi;
- Belum optimalnya inovasi teknologi industri;

- Berkurangnya jumlah produksi akibat pendemi Covid 19.

2.3.1.4 Fungsi Penunjang Pemerintahan

a. Keuangan

- Belum optimalnya dalam inventarisasi asset daerah dan pemanfaatan asset dalam rangka peningkatan pendapatan daerah (peningkatan PAD baru 4%);
- Pengalihan anggaran untuk penanganan Covid 19.

b. Kepegawaian

- Belum optimalnya pemetaan, penilaian, dan pengembangan kompetensi ASN sebagai dasar dalam pengembangan kompetensi dan karir ASN;
- Sistem penilaian kinerja ASN yang belum akurat.

c. Pengawasan

- Kabupaten Rembang belum menuju wilayah birokrasi yang bersih dan melayani (WBBM);
- Belum adanya perangkat daerah yang dinyatakan Wilayah Bebas Korupsi (WBK)/Zona Integritas (ZI).

2.3.1.5 Fungsi lain

- Perbaikan nilai pada komponen pengukuran kinerja dan evaluasi internal;
- Masih rendahnya nilai evaluasi SAKIP;
- Perlunya peningkatan kualitas pelayanan publik menuju good government;
- Perlunya penganan srcara evektif dan efisien dalam penangan pendemi Covid 19.

2.3.2. Isu Strategis Pembangunan Daerah

Berdasarkan gambaran umum kondisi daerah dan hasil evaluasi kinerja tahun 2019, maka permasalahan utama pembangunan daerah Kabupaten Rembang adalah "Belum optimalnya upaya peningkatan kesejahteraan masyarakat di Kabupaten Rembang". Adapun rincian permasalahan sebagaimana berikut:

1. ***Tingginya Angka Kemiskinan;***

   Realisasi persentase penduduk miskin pada tahun 2019 adalah sebesar 14,95%. Angka ini turun dibandingkan tahun sebelumnya sebesar 15,41% pada tahun 2018. Namun pencapaian tersebut masih dibawah target RPJMD yang pada tahun 2019 ditetapkan sebesar 14,5%.

2. ***Masih rendahnya kualitas Sumber Daya Manusia;***

   Kualitas Sumber Daya Manusia dapat diketahui dari IPM yang dipengaruhi oleh beberapa faktor antara lain besarnya pengeluaran perkapita, Rata-rata Lama Sekolah (RLS), Harapan Lama Sekolah (HLS), Tingginya Angka Kematian Bayi dan Angka Kematian Balita serta Usia Harapan Hidup (UHH).

   Rata-rata lama sekolah di Kabupaten Rembang selama lima tahun terakhir tumbuh 0,72%. Pada tahun 2018, penduduk Kabupaten Rembang rata-rata hanya menempuh pendidikan hingga kelas VII (SMP kelas I).

   Berdasarkan data statistik tren kematian Bayi dan Balita mengalami kenaikan. Angka kematian bayi tahun 2018 naik menjadi 149 kasus, dari tahun sebelumnya sebesar 135 kasus. Sedangkan untuk angka kematian balita trennya cenderung mengalami kenaikan meskipun fluktuatif. Pada tahun 2018 angka kematian balita sebesar 170 kasus naik dibandingkan tahun sebelumnya (2017) sebanyak 158 kasus.

3. ***Masih Rendahnya kualitas dan daya saing ekonomi rakyat;***

   Sebagai salah satu sektor unggulan dan penyumbang PDRB yang besar, sektor pertanian menjadi tumpuan pertumbuhan ekonomi Kabupaten Rembang. Persoalan terjadi saat ini adalah justru sektor pertanian makin terdesak dan

menurun kontribusinya pada PDRB dari tahun ke tahun. Selain itu, persoalan lain adalah makin kurangnya minat angkatan kerja yang menekuni sektor pertanian, dan memilih untuk bekerja di sektor industri serta perdagangan. Hal tersebut didukung dengan semakin terbatasnya lahan pertanian karena meningkatnya permintaan perubahan fungsi lahan pertanian menjadi lahan permukiman dan industri.

Persoalan sektor pertanian sudah seharusnya menjadi perhatian utama dalam pembangunan Kabupaten Rembang kedepan. Hal tersebut dikarenakan pertama, sebagian besar masyarakat bekerja di sektor pertanian, meskipun kecenderungannya semakin menurun dan yang tersisa adalah petani usia tua. Kedua, dinamika sektor pertanian masih terbatas karena penggunaan teknologi yang belum begitu maju. Ketiga, sebagian besar penduduk yang dikategorikan hidup dalam garis kemiskinan adalah masyarakat petani. Keempat, infrastruktur yang mendukung proses produksi dan pemasaran, seperti irigasi serta transportasi dan komunikasi belum memadai. Kelima, terbatasnya akses pada informasi pasar. Sebagian besar petani belum memiliki atau menggunakan teknologi untuk pertukaran informasi tentang kebutuhan dan harga-harga komoditas di pasar. Kondisi tersebut kemudian pada akhirnya menyebabkan nilai tukar petani dan nilai tukar nelayan rendah.

4. ***Belum optimalnya tata kelola pemerintahan;***

Aparatur sebagai pelayan publik dituntut untuk memberikan pelayanan kepada masyarakat dengan prima. Oleh karena itu diperlukan manajemen sumber daya manusia yang berkualitas, dimana salah satunya melalui penerapan sistem merit. Penerapan sistem merit di Kabupaten Rembang sendiri masih perlu di tingkatkan dan dioptimalkan lagi, mengingat masih cenderung terbatas pada sistem mutasi dan rotasi. Disatu sisi pengadaan calon aparatur sipil kedepan juga perlu menjadi perhatian mengingat adanya bencana Covid-19 sehingga diperlukan sistem perekrutan dengan memperhatikan protokol kesehatan yang ada.

Disisi lain keterbukaan dan transparansi informasi serta komunikasi menjadi penting dalam membangun bentuk pelayanan publik yang prima. Ruang pengaduan masyarakat harus lebih semakin terbuka, guna meningkatkan nilai aparatur sebagai pelayan bagi masyarakat. Maka pengembangan teknologi menjadi hal yang sangat penting sebagai instrument komunikasi antara pemerintah dan masyarakat terlebih lagi dengan adanya bencana Covid-19 yang mengharuskan pemenuhan sarana dan prasarana pengembangan teknologi dalam mendukung pemanfaatan teknologi agar lebih optimal.

Selain itu pelayanan perijinan, kemudahan berusaha, pelayanan administrasi kependudukan, hingga pelayanan pendidikan dan kesehatan juga harus semakin ditingkatkan.

Akuntabilitas kinerja pembangunan juga menjadi satu kriteria menuju tata kelola pemerintahan yang baik dan bersih. Akuntabilitas kinerja dibangun sejak proses perencanaan dan penganggaran, hingga implementasi. Dalam rangka mempertahankan kinerja akuntabilitas daerah, Pemerintah Kabupaten Rembang akan terus meningkatkan kinerja, yang dimulai dari proses perencanaan dalam menentukan tujuan, sasaran, program, kegiatan pembangunan daerah, beserta indikator kinerjanya agar relevan, selaras, dan konsisten.

Dari tahun 2016-2019 nilai akuntabilitas di Kabupaten Rembang (SAKIP) masih CC, hal ini mengindikasikan perlu ditingkatkannya tata kelola pemerintahan.

5. ***Masih rendahnya ketersediaan air baku.***

Air baku mempunyai peran strategis dalam aktivitas ekonomi, sosial maupun pertanian. Untuk pemenuhan kebutuhan air di Kabupaten Rembang masih

dihadapkan pada keterbatasan baik kualitas maupun kuantitas air baku. Sehingga dalam upaya mewujudkan hal tersebut, terdapat beberapa permasalahan sebagai berikut:

1) Masih rendahnya proporsi antara kebutuhan dengan ketersediaan air baku;
2) Adanya potensi rawan kekeringan pada musim kemarau dan banjir bandang pada musim penghujan;
3) Masih terdapat jaringan irigasi kewenangan Kabupaten dalam kondisi rusak.

6. Pemulihan kondisi paska bencana Covid-19

Pada tanggal 31 Maret 2020 Pemerintah menerbitkan Peraturan Pemerintah Pengganti Undang-undang atau Perppu Nomor 1 Tahun 2020 tentang Kebijakan Keuangan Negara dan Stabilitas Sistem Keuangan Untuk Penanganan Pandemi Corona Virus Disease (Covid-19) sebagai langkah antisipasi dengan ditetapkannya Covid-19 sebagai pandemi global oleh WHO. Perpu ini ditindaklanjuti oleh Menteri Dalam Negeri dan Menteri Keuangan dengan menerbitkan Kepetusan Bersama Menteri Dalam Negeri dan Menteri Keuangan Nomor 119/2813/SJ Nomor 177/KMK.07/2020 tanggal 9 April 2020 tentang Percepatan Penyesuaian Anggaran Pendapatan dan Belanja Daerah Tahun 2020 Dalam Rangka Penanganan Corona Virus Disease 2019 (COVID-19), serta Pengamanan Daya Beli Masyarakat dan Perekonomian Nasional.

Pada tanggal 13 April 2020 Presiden menetapkan Keputusan Presiden (Keppres) 12/2020 tentang Penetapan Bencana Non Alam Penyebaran Corona Virus Disease 2019 (COVID-19) Sebagai Bencana Nasional. Diktum ketiga dalam Keppres tersebut memerintahkan kepada Gubernur, Bupati dan Walikota menetapkan kebijakan di daerah masing-masing dengan memperhatikan kebijakan pemerintah pusat. Keppres tersebut ditindaklanjuti dengan Peraturan Menteri Keuangan Nomor 35/PMK.07/2020 tanggal 16 April 2020 tentang Pengelolaan Transfer ke Daerah dan Dana Desa Tahun Anggaran 2020 Dalam Rangka Penangangan Pandemi Corona Virus Disease 2019 (COVID-19) dan/atau Menghadapi Ancaman yang Membahayakan Perekonomian Nasional.

Berdasarkan kondisi tersebut maka pada tanggal 23 April 2020 Pemerintah Kabupaten Rembang mengeluarkan Peraturan Bupati Rembang Nomor 14 Tahun 2020 tentang Perubahan Kedua Peraturan Bupati Rembang Nomor 54 Tahun 2019 tentang Penjabaran Anggaran Pendapatan dan Belanja Daerah Kabupaten Rembang Tahun Anggaran 2020 yang berisi pengurangan pendapatan dan refocusing program/kegiatan untuk menanggulangi penyebaran Covid-19.

Kondisi tersebut di atas berdampak pada rancangan RKPD Kabupaten Rembang tahun 2021. Dimana Pendapatan pemerintah daerah pada tahun 2021 diproyeksikan turun dan perlu melakukan penyesuaian pekerjaan dalam rangka pemulihan pasca penanggulangan Covid-19 maupun pekerjaan-pekerjaan yang tertunda pada tahun 2020.

Selain itu Pemerintah pusat telah melakukan perubahan tema RKP tahun 2021 dari sebelumnya “Meningkatkan Industri, Pariwisata dan Investasi di Berbagai Wilayah Didukung oleh SDM, dan Infrastruktur untuk Pertumbuhan Berkualitas” menjadi “Mempercepat Pemulihan Ketahanan Ekonomi dan Kehidupan Masyarakat dengan Fokus Pemulihan Industri, Pariwisata, Dan Investasi Penguatan Sistem Kesehatan Nasional”. Sebagai tindak lanjut Pemerintah Kabupaten Rembang melakukan perubahan tema dari sebelumnya “Penguatan Kebersamaan Masyarakat dan Kondusifitas Daerah Menuju

Kestabilan dan Kelestarian Pembangunan" menjadi "Penguatan Kebersamaan Masyarakat dan Kondusifitas Daerah untuk Pemulihan Kehidupan Sosial Ekonomi Masyarakat Kabupaten Rembang".

Dalam rangka mencegah penyebaran virus corona, pada tahun 2020 Pemerintah Kabupaten Rembang telah membentuk Gugus Tugas Percepatan Penanganan Corona Virus Disease 2019 (Covid-19) melalui Keputusan Bupati Nomor 440/1108/2020. Dimana gugus tugas tersebut terdiri dari tiga kelompok kerja (pokja). Pokja I terdiri dari Kelompok Kerja Kesehatan, Survailans dan Deteksi Dini serta Kelompok Kerja Kasus dan Rujukan. Pokja II terdiri dari Kelompok Kerja Promosi Kesehatan dan Pemberdayaan serta Kelompok Kerja Pencegahan pada Institusi Pendidikan, Keagamaan dan Tempat Umum. Sedangkan Pokja III terdiri dari Kelompok Kerja Komunikasi dan Informasi Publik dan Kelompok Kerja. Melalui pembentukan gugus tugas tersebut pemerintah Kabupaten Rembang telah berupaya meminimalisir penyebaran dan pencegahan virus corona agar tidak meluas di Kabupaten Rembang.

Pada tahap pemulihan kondisi pasca bencana Covid-19 di Kabupaten Rembang sendiri diarahkan pada beberapa aspek krusial meliputi aspek Kesehatan, Industri dan UMKM, Investasi, Pariwisata, Aspek Sosial hingga Ketahanan Pangan. Dimana pada tahap ini, fokus pemulihan diarahkan pada upaya pemberdayaan masyarakat dan desa, agar masyarakat dan desa dapat tanggap dan mandiri dalam menghadapi kondisi luar biasa, khususnya yang berkaitan dengan penyakit menular.

Aspek Kesehatan dilakukan melalui promosi Kesehatan dengan gerakan masyarakat (germas) hidup sehat, yang diarahkan pada kegiatan penyediaan sarpras dan alat Kesehatan yang mendukung penanganan penyakit menular melalui Kawasan sehat pada setiap kecamatan. Aspek Industri dan UMKM dilakukan melalui kegiatan penguatan modal usaha kepada pelaku industri kecil, serta penumbuhan wirausaha baru bagi masyarakat terdampak Covid-19 baik melalui pelatihan ataupun permodalan. Aspek Inovasi dilakukan dengan membuka peluang Kerjasama dengan investor di sektor Kesehatan dan sektor yang terdampak Covid-19. Aspek Pariwisata dilakukan dengan promosi pariwisata, penyelenggaraan event pariwisata bagi masyarakat yang terdampak serta pemenuhan sarana dan prasarana destinasi wisata. Aspek Sosial dilakukan melalui perbaikan jarring pengaman sosial. Sedangkan Aspek Ketahanan Pangan dilakukan dengan pembentukan Kawasan swasembada pangan.

2.4. Inovasi Daerah

2.4.1. Penguatan Sistem Inovasi Daerah

Pemerintah Kabupaten Rembang terus meningkatkan inovasi daerah dalam rangka peningkatan indeks pembangunan manusia dan penanggulangan kemiskinan di Kabupaten Rembang, inovasi yang dilakukan oleh Pemkab. Rembang diarahkan melalui pemanfaatan teknologi serta pemberdayaan dan peran serta masyarakat yang meliputi berbagai aspek mulai dari kesehatan, Pendidikan, kemiskinan, pelayanan, pembiayaan kreatif hingga infrastruktur & SDA, yang dijabarkan sebagai berikut :

1. **Strategi PAKSA (Strategi Peningaktan Akses Pelayanan Kesehatan)**

Strategi Peningkatan Akses Pelayanan Kesehatan merupakan inovasi pelayanan publik yang dikembangkan dalam bidang Kesehatan di Kabupaten Rembang. Strategi PAKSA sendiri hadir untuk menjawab kebutuhan pelayanan kesehatan masyarakat secara cepat dan tanggap melalui berbagai alternatif khususnya dalam pemanfaatan teknologi. Beberapa inovasi peningakatan akses

pelayanan kesehatan yang memanfaatkan informasi teknologi (IT) sebagai basis pelayanannya adalah:

a. ARJUNO

ARJUNO atau Aplikasi Rujukan Online RSUD dr. R. Soetrasno merupakan aplikasi rujukan yang dikembangkan oleh RSUD dr. R. Soetrasno Rembang sebagai bentuk transformasi pelayanan berbasis Informasi Teknologi. Tujuan dari pengembangan aplikasi ARJUNO sendiri adalah :

- Terbangunnya sistem rujuan kegawatdaruratan di RS dengan tersediannya aplikasi online berbasis android untuk layanan rujukan kegawatdaruratan;
- Tersediannya monitoring pelayanan rujukan secara *real time;*
- Tersedianya fasilitas basis data yang lengkap dan handal untuk pengembangan layanan.

ARJUNO bekerja melalui pengembangan teknologi informasi berbasis sistem android dimana user dapat mengakses rujukan ke IGD Rumah Sakit dari gawai android yang sudah diotentikasi akunnya, sehingga memungkinkan perujuk mengetahui ketersediaan fasilitas di Rumah Sakit. Aplikasi ARJUNO juga dirancang untuk memungkinkan bagi pasien berkomunikasi dua arah secara teks dan melampirkan hasil pemeriksaan dan kondisi pasien, melaporkan perkembangan pasien selama proses rujukan serta memantau pergerakan atau posisi ambulan melalui teknologi GPS.

Melalui komunikasi berbasis daring ini diharapkan dapat memberikan manfaat positif terhadap pelayanan kesehatan bagi masyarakat pada semua level yang membutuhkan rujukan pelayanan kegawatan medis sekaligus memangkas hambatan komunikasi dan pengelolaan rujukan pasien dari pelosok daerah, serta meningkatkan mutu penanganan medis yang diberikan pada masyarakat di wilayah Kabupaten Rembang.

b. KRESNO

Selain ARJUNO, RSUD dr. R Soetrasno Kabupaten Rembang juga mengembangkan inovasi lain dalam pemanfaatan informasi teknologi (IT) yakni melalui Aplikasi KRESNO. Aplikasi KRESNO atau Aplikasi Antrian RSUD dr. R. Soetrasno merupakan aplikasi berbasis mobile yang memiliki fungsi utama sebagai akses untuk mendafatarkan antrian secara online bagi calon pasien yang ingin berobat ke RSUD dr. R. Soetrasno Rembang.

Selain mendaftarkan antrian secara online, fitur-fitur dalam Aplikasi KRESNO ini juga memungkinkan calon pasien untuk mengecek nomor antrian, maupun melihat informasi klinik yang tersedia mulai dari Klinik Kandungan, Klinik Ortopedi, Klik Bedah, hingga Klinik Syaraf. Selain itu calon pasien juga dapat melakukan panggilan call center serta melihat video dari RSUD dr. R. Soetrasno. Melalui pemanfaatan teknologi informasi berbasis mobile phone ini diharapkan dapat memberikan kemudahan akses bagi masyarakat ketika akan berobat ke RSUD dr. R Soetrasno Rembang sehingga dapat memberikan efisiensi waktu maupun biaya.

c. OS-Jek (Orang Sakit Ojek)

Selain inovasi berbasis teknologi informasi (IT), RSUD dr. R Soetrasno Rembang juga melakukan transformasi inovasi dalam bidang transportasi yakni melalui inovasi OS-Jek atau Orang Sakit Ojek. OS-Jek (Orang Sakit OJek) merupakan layanan penghantaran pulang pasien pasca perawatan dari RSUD dr. R. Soetrasno Rembang tanpa dipungut biaya (gratis). Layanan ini bertujuan untuk mendukung pemulihan pasien pasca perawatan sekaligus membantu meringankan beban pasien kurang mampu melalui penyediaan kendaraan saat pemulangan. Di samping itu, OS-Jek ditujukan untuk meningkatkan kepuasan dan loyalitas pelanggan, sekaligus melibatkan partisipasi masyarakat penyedia jasa sewa kendaraan. Sasaran layanan OS-Jek adalah seluruh pasien pulang

pasca perawatan di RSUD dr. R. Soetrasno Rembang dengan tujuan penghantaran ke seluruh wilayah Kabupaten Rembang.

Sejak diluncurkan tanggal 3 Mei 2018, setidaknya terdapat 7.296 pasien yang dihantarkan pulang dengan rerata 19 pasien per hari (27%) dari seluruh pasien pulang. OS-Jek sendiri dilayani dengan 17 kendaraan, yang terdiri dari 8 kendaraan milik RS dan 9 kendaraan milik penyedia jasa sewa kendaraan.

d. Inovasi di tingkat Puskesmas

Selain inovasi di tingkat Kabupaten, di tingkat kecamtan yakni pada Puskesmas-Puskesmas di Kabupaten Rembang juga terdapat inovasi dalam rangka peningkatan akses pelayanan kesehatan, diantaranya sebagai berikut:

Tabel 2.132
Program Invasi Puskesmas Kabupaten Rembang

No.	Puskesmas	Program Inovasi Kesehatan Keluarga	Program Inovasi Gizi
1	SUMBER	-	-
2	BULU	Kelas Catin Sejoli	-
3	GUNEM	KELONI (Cekel lan Openi) Wong Meteng neng Gunem	-
4	SALE	Keluarga Siaga	BUNTING (Brantas untuk Cegah Stunting
5	SARANG 1	-	Rumah ASI
6	SARANG 2	-	PAPI SEJATI (Para Ayah Pendamping Istri Siap Jaga Antar Istri
7	SEDAN	TEBU IRENG MANIS (Temukan Ibu Hamil Ikuti Resiko Tingginya sampai Masa Nifas)	-
8	PAMOTAN	SAKINAH (Stop Angka Kematian Ibu dan Anak)	-
9	SULANG	SEKOTENG (Selametno Kelonono Wong Meteng)	-
10	KALIORI	ANC Terpadu Mobile	Kelas BUNTAR
11	REMBANG 1	GOLAS (Golei lan Awasi)	GENCAR (Gerakan Turunkan Capaian Anak Beresiko)
12	REMBANG 2	TEPO SELIRO (Mantep Teko Nyelamatke Wong Ngelairno)	Chatting (Cegah Balita Stunting)
13	PANCUR	GREMEI (Gerakan Ngrumat Wong Metheng)	SAMBAL BAWANG (Sambangi Balita Bawa dan Timbang)
14	KRAGAN 1	GERDU KAMIL (Gerakan Terpadu Kawal Ibu Hamil)	-
15	KRAGAN 2	DOR RESTI (Deteksi Obat Rawat Risiko Tinggi)	Kebun Gizi Percontohan
16	SLUKE	TELPONI (Temokno, Laporno, Lan Openi)	-
17	LASEM	-	-

Melalui inovasi di tingkat lini kecamatan tersebut diharapkan dapat memberikan dampak yang positif, khususnya dalam mendukung peningkatan akses pelayanan kesehatan masyarakat di Kabupaten Rembang.

2. Si-Giat (Siswa Generasi Hebat)

Inovasi Si-Giat atau Siswa Generasi Hebat merupakan rangkaian inovasi pelayanan publik yang dikembangkan dalam bidang Pendidikan di Kabupaten Rembang. Inovasi di bidang Pendidikan ini dikembangkan dalam rangka meningkatkan Harapan Lama Sekolah dan Rata-Rata Lama Sekolah di Kabupaten Rembang. Dimana jika dibandingkan dengan Harapan Lama Sekolah dan Rata-Rata Lama Sekolah Provinsi Jawa Tengah dan Kabupaten Eks Karesidenan Pati, Kabupaten Rembang masih cenderung rendah, sehingga diperlukan rangkaian

inovasi yang dapat mendukung peningkatan Harapan Lama Sekolah dan Rata-Rata Lama Sekolah di Kabupaten Rembang. Beberapa rangkaian inovasi yang dilakukan oleh Pemerintah Kabupaten Rembang diantaranya melalui:

a) Pembangunan PSDKU Undip

Pembangunan Pusat Studi di Luar Kampus Utama (PSDKU) merupakan kerjasama yang dilakukan oleh Pemerintah Daerah Kabupaten Rembang dengan Universitas Diponegoro (Undip) Semarang dalam rangka meningkatkan kuantitas dan kualitas Pendidikan serta meningkatkan perekonomian daerah sekitar di Kabupaten Rembang. Kerjasama ini dilakukan oleh Pemerintah Kabupaten Rembang dengan memberikan Hibah Lahan seluas 15 Ha dan Hibah Bangunan senilai 10 milyar bagi pembangunan Gedung PSDKU Undip yang berlokasi di Desa Turusgede Kecamatan Rembang Kota. Saat ini PSDKU Undip di Rembang baru memiliki satu Program Studi yaitu D3 Manajemen Perusahaan. Kedepannya pihak Universitas Diponegoro akan melakukan penambahan program studi yakni Jurusan Ilmu Hukum, Jurusan Administrasi Publik, Jurusan Informatika dan Jurusan Kesehatan Masyarakat.

b) Dharmasiswa

Dharmasiswa merupakan inovasi pelayanan publik di bidang Pendidikan dengan cara memberikan bantuan berupa beasiswa kepada siswa dan mahasiswa, baik dari jalur prestasi ataupun kurang mampu. Melalui bantuan beasiswa ini diharapkan dapat meningkatakan Harapan Lama Sekolah dan Rata-Rata Lama Sekolah yang berdampak pada meningkatnya sumber daya manusia di Kabupaten Rembang. Adapun data untuk jumlah siswa yang mendapatkan beasiswa dari tahun 2019 sampai tahun 2020 seperti pada tabel berikut.

Tabel 2.133
Data Siswa yang Mendapatkan Beasiswa dari Tahun 2019 Sampai Tahun 2020

DESKRIPSI	PESERTA		TANGGAL
	JUMLAH	DARI	
Besiswa Prestasi Bagi Siswa SD dari Keluarga Kurang Mampu	180	Siswa SD	22 Oktober 2019
Besiswa Prestasi Bagi Siswa SMP dari Keluarga Kurang Mampu	160	Siswa SMP	04 Desember 2019
Besiswa Prestasi Bagi Siswa SMA SMK dari Keluarga Kurang Mampu	80	Siswa SMA dan SMK	30 Desember 2019
Besiswa Prestasi Dikti Bagi Mahasiswa Kurang Mampu	139	Mahasiswa PTN	28 Novemver 2019
Besiswa Prestasi Bagi Siswa SD dari Keluarga Kurang Mampu	415	Siswa SD	2020
Besiswa Prestasi Bagi Siswa SMP dari Keluarga Kurang Mampu	260	Siswa SMP	2020
Besiswa Prestasi Bagi Siswa SMA SMK dari Keluarga Kurang Mampu	150	Siswa SMA dan SMK	2020
Besiswa Prestasi Dikti Bagi Mahasiswa Kurang Mampu	209	Mahasiswa PTN	12 Juli 1905

Sumber : Dinas Pendidikan Kab. Rembang 2020

c) Si Cantik PEKA

Si Cantik PEKA atau Strategi Pencegahan dan Penindakan Perkawinan Anak merupakan salah satu inovasi dalam meningkatkan kualitas Pendidikan Kabupaten Rembang. Inovasi ini hadir untuk menjawab berbagai permasalahan yang timbul akibat adanya pernikahan dini, mulai dari ketidaksiapan reproduksi, kekerasan dari rumah tangga, perceraian hingga menghambat Pendidikan dan sekaligus mengerem laju kebudayaan, dimana ujung fenomena ini mengakibatkan rendahnya sumber daya manusia (SDM).

Strategi Pencegahan dan Penindakan Perkawinan Anak di Kabupaten Rembang sendiri ditempuh melalui 7 strategi yakni sebagai berikut:

1) Desa Ramah Anak
2) Mendorong Peningkatan Kinerja KPAD/KPAK
3) Program PIK (Pusat Informasi dan Konseling)
4) Pembentukan PUSPAGA (Pusat Pembelanjaran Keluarga)
5) Sosialisasi dan Kampanye tentang Penundaan Usia Perkawinan melalui Aksi Damai "Stop Pernikahan Anak"
6) Kesepakatan bersama dan penandatanganan MOU dengan Dinas Pendidikan dan Kementrian Agama di Kabupaten Rembang
7) Pendampingan salah satu saksi pelaku perkawinan anak "Musri" dalam rangka perubahan UU No. 1 Tahun 1974 Tentang Perkawinan di Mahkaman Konstitusi

Disatu sisi dalam rangka penguatan Strategi Pencegahan dan Penindakan Perkawinan Anak di Kabupaten Rembang maka telah dibentuk Peraturan Daerah Kabupaten Rembang Nomor 6 Tahun 2014 Tentang Penyelenggaraan Perlindungan Anak. Melalui berbagai strategi dan upaya tersebut diharapkan dapat menekan kasus perkawinan anak di Kabupaten Rembang sehingga dapat memberikan dampak positif khususnya di bidang Pendidikan.

3. Inovasi Bidang Kemiskinan

Selain melakukan inovasi di bidang kesehatan dan Pendidikan, Pemerintah Kabupaten Rembang juga berupaya menciptakan inovasi dalam rangka penanganan penanggulangan kemiskinan. Sasaran inovasi kebijakan penanggulangan kemiskinan di Kabupaten Rembang sendiri meliputi berbagai Kelompok Penduduk, baik dari kalangan masyarakat umum, maupun secara khusus seperti Ibu Rumah Tangga, Lansia, hingga pemuda rentan. Beberapa upaya penanggulangan kemiskinan yang dilakukan oleh Pemerintah Kabupaten Rembang sebagai berikut:

a. Istri Mantap (Industri Rumahan (IR) Mandiri Tanggap)

Istri Mantap (Industri Rumahan (IR) Mandiri Tanggap) merupakan program penanggulangan kemiskinan dalam rangka memberdayakan perempuan miskin untuk meningkatkan pendapatan keluarga. Berdasarkan laporan perkembangan data jumlah pelaku Industri Rumahan pada tahun 2017 sebanyak 185 orang, dan pada tahun 2019 mengalami peningkatan sebanyak 796 orang. Replikasi pengembangan IR desa binaan juga mengalami peningkatan dimana 2 (dua) desa pada tahun 2017, 18 desa pada tahun 2018, dan pada tahun 2019 menjadi 29 desa. Jejaring pengelolaan IR dilakukan oleh :

1) Pemerintah (pembinaan, pelatihan, pengembangan dan pendampingan melalui sinergi oleh seluruh OPD terkait)
2) Pemerintah Pusat (pelatihan, dan pendampingan)
3) Swasta (Fasilitasi dan pembinaan melalui CSR, perbankan dan kemitraan).
4) Desa (Dana Desa, pelatihan dan kerjasama dengan BUMDes)
5) PKK (Pembinaan
5) Akademisi (KKN Tematik, Mou dengan 9 Perguruan Tinggi).

Adapun laporan perkembangan jumlah pelaku Industri Rumahan sampai akhir tahun 2019 seperti pada tabel berikut.

Tabel 2.134
Laporan Perkembangan Jumlah Pelaku Industri Rumahan Kabupaten Rembang Kondisi sampai dengan Tahun 2019

NO	DESA – KECAMATAN	JUMLAH PELAKU INDUSTRI RUMAHAN (Orang)		
		TAHUN		
		2017	2018	2019

NO	DESA – KECAMATAN	JUMLAH PELAKU INDUSTRI RUMAHAN (Orang)		
		TAHUN		
		2017	2018	2019
1.	Desa Tri Tunggal, Kec. Rembang	57	98	87
2.	Desa Pasar Banggi, Kec. Rembang	128	219	123
3.	Desa Meteseh, Kec. Kaliori	0	26	30
4.	Desa Babagan, Kec. Kaliori	0	15	9
5.	Desa Ringin, Kec. Pamotan	0	90	25
6.	Desa Bangungrejo, Kec. Pamotan	0	148	93
7.	Desa Ronggomulyo, Kec. Sumber	0	72	46
8.	Desa Waru Gunung, Kec. Bulu	0	21	10
9.	Desa Panohan, Kec. Gunem	0	49	31
10.	Desa Tahunan, Kec. Sale	0	140	101
11.	Desa Bonjor, Kec. Sarang	0	18	28
12.	Desa Bogorejo, Kec. Sedan	0	33	30
13.	Desa Kemadu, Kec. Sulang	0	123	94
14.	Desa Criwik, Kec. Pancur	0	22	20
15.	Desa Woro, Kec. Kragan	0	44	44
16.	Desa Manggar, Kec. Sluke	0	39	0
17.	Desa Gowak, Kec. Lasem	0	17	16
18.	Desa Waru, Kec. Rembang.	0	109	9
19.	Desa Sendangmulyo, Kec. Bulu	0	0	8
20.	Desa Demaan, Kec. Gunem	0	0	10
21.	Desa Mrayun, Kec. Sale	0	0	16
22.	Desa Sendangagung, Kec. Pamotan	0	0	22
23.	Desa Landoh, Kec. Sulang	0	0	16
24.	Desa Kuangsan, Kec. Kaliori	0	0	26
25.	Desa Sridadi, Kec. Rembang	0	0	20
26.	Desa Tuyuhan, Kec. Pancur	0	0	52
27.	Desa Karangharjo, Kec. Kragan	0	0	72
28.	Desa Sluke, Kec. Sluke	0	0	41
29.	Desa Sendangcoyo, Kec. Lasem	0	0	14
	Jumlah	**185**	**1.283**	**796**

Sumber : Dinpermades, 2019

b. Kamalia Merekah

Kamalia Merekah atau Koin Amal Lansia Bagi Mereka Menjadi Berkah merupakan gerakan mengumpulkan koin oleh Pemerintah Kabupaten Rembang melalui OPD bersama BUMN, BUMD, Perusahaan Swasta, serta lembaga sosial seperti BAZNAS dan lainnya, yang ada di Kabupaten Rembang. Konsep pengumpulan koin dipilih menjadi alternatif gerakan mengingat masih banyaknya pandangan bahwa uang koin cenderung kurang memiliki nilai/jarang terpakai, namun jika dikumpulkan dan dimanfaatkan dengan baik koin tersebut justru dapat memberikah berkah tersendiri.

Kamalia Merekah dimulai pada tahun 2019 juga merupakan Inovasi Pemerintah Kabupaten Rembang dalam rangka pengentasan kemiskinan dengan memberikan bantuan dalam pemenuhan dasar para lansia yang terlantar atau sebatangkara. Bantuan diberikan kepada lansia terlantar setiap bulan sebesar angka garis kemiskinan di Kabupaten Rembang, hingga tahun 2020 sebanyak Rp. 390.000,00/lansia. Adapun laporan Kamalia Merekah dan Instansi/Lembaga Pengasuh Lansia Terlantar Kabupaten Rembang Tahun 2019 sebagaimana tabel berikut.

Tabel 2.135
Laporan Kamalia Merekah dan Instansi/Lembaga Pengasuh Lansia Terlantar Kabupaten Rembang Tahun 2019

NO	INSTANSI/LEMBAGA PENGASUH LANSIA TERLANTAR	JUMLAH LANSIA TERLANTAR dalam Pendampingan (Orang)
1	PT. Semen Gresik/PT. Semin Indonesia (SI)	25
2	PD. BPR BKK Lasem	10

NO	INSTANSI/LEMBAGA PENGASUH LANSIA TERLANTAR	JUMLAH LANSIA TERLANTAR dalam Pendampingan (Orang)
3	KSP Bhina Raharja	5
4	OPD melalui BAZNAS	19
5	Bank Jateng Cabang Rembang	5
6	BMT BUS Lasem	8
7	PLTU Sluke	6
8	BAPPEDA Kabupaten Rembang	3
9	DINSOSPPKB Kabupaten Rembang	3
	Jumlah	**84**

Sumber: Dinsos PPKB, 2019

Melalui inovasi kebijakan Kamalia Merekah ini diharapkan dapat membantu mengurangi beban terhadap pemenuhan dasar para lansia yang terlantar atau sebatangkara.

c. KKN (Kuliah Kerja Nyata) Tematik

Selain kebijakan penanggulangan kemiskinan melalui skema Istri Mantap dan Kamalia Merekah, Pemerintah Kabupaten Rembang juga melakukan langkah penanggulangan kemiskinanan melalui pendampingan program kemitraan dan kerjasama dengan perguruan tinggi dalam kegiatan KKN (Kuliah Kerja Nyata) Tematik di Desa Prioritas Kemiskinan di Kabupaten Rembang.

Penentuan lokasi sasaran Kuliah Kerja Nyata (KKN) Tematik sendiri dipilih berdasarkan kebutuhan penunjang pelaksanaan pembangunan dimana pemilihan desa didasarkan pada desa yang masuk dalam kategori Desa Prioritas Kemiskinan di Kabupaten Rembang. Penentuan lokasi Kuliah Kerja Nyata (KKN) Tematik di Desa Prioritas Kemiskinan diharapkan mampu memberikan kontribusi dalam upaya menurunkan angka kemiskinan di Kabupaten Rembang.

Sejauh ini tercatat 8 (delapan) Perguruan Tinggi (PT) baik negeri maupun swasta yang bekerja sama dengan Pemerintah Daerah Kabupaten Rembang dalam melaksanakan Kuliah Kerja Nyata (KKN) Tematik. Adapun laporan pelaksanaan KKN (Kuliah Kerja Nyata) Tematik di Desa Prioritas Kemiskinan di Kabupaten Rembang sebagaimana tabel berikut.

Tabel 2.136
Laporan KKN (Kuliah Kerja Nyata) Tematik di Desa Prioritas Kemiskinan di Kabupaten Rembang Tahun 2019

NO	PERGURUAN TINGGI	JUMLAH DESA PRIORITAS KEMISKINAN LOKASI KKN TEMATIK TAHUN	
		2018	2019
1.	IPB (Institut Pertanian Bogor)	6	7
2.	UGM (Universitas Gajah Mada) Yogyakarta	1	3
3.	UNDIP (Universitas Diponegoro) Semarang	21	21 x 2 periode
4.	UNISSULA (Universitas Islam Sultan Agung) Semarang	6	10
5.	UMK (Universitas Muria Kudus)	14	14
6.	INSUD (Institut Pesantren Sunan Drajat) Lamongan	13	13
7.	STAI (Sekolah Tinggi Agama Islam) AL Anwar Sarang	6	12
8.	UNS (Universitas Negeri Sebelas Maret) Surakarta	0	8

Sumber : Bappeda, 2019

Pelaksanaan Kuliah Kerja Nyata (KKN) Tematik oleh 8 (delapan) Perguruan Tinggi (PT) tersebut sendiri tersebar di hampir seluruh wilayah Kecamatan yang ada di Kabupaten Rembang. Diantaranya adalah Kecamatan Sale, Kecamatan

Bulu, Kecamatan Kragan, Kecamatan Gunem, Kecamatan Sarang, Kecamatan Sedan, Kecamatan Kaliori, Kecamatan Sulang, Kecamatan Rembang, Kecamatan Sumber, Kecamatan Sluke, Kecamatan Pancur dan Kecamatan Lasem. Adapun jumlah desa yang menjadi sasaran kegiatan Kuliah Kerja Nyata (KKN) Tematik di Kabupaten Rembang adalah sebanyak 68 desa pada tahun 2018 dan 88 desa pada tahun 2019.

Dengan hadirnya Kuliah Kerja Nyata (KKN) Tematik ini diharapkan dapat menjadi salah satu upaya dalam penanggulangan kemiskinan khususnya dalam membuka wawasan dan pola pikir masyarakat desa melalui edukasi program yang dibawa oleh Mahasiswa KKN Tematik. Sebagaimana diketahui perguruan tinggi merupakan investasi masyarakat yang diharapkan mempunyai nilai tambah bagi pengembangan sumber daya manusia (SDM).

d. Sinergi Aksi Gandeng Pemuda Rentan

Sinergi Aksi Gandeng Pemuda Rentan menjadi salah satu bagian dari serangkaian inovasi penanggulangan kemiskinan di Kabupaten Rembang. Sinergi Aksi Gandeng Pemuda Rentan dilakukan dengan tujuan mengembangkan keterampilan pemuda rentan sehingga dapat menekuni usaha mandiri. Hal tersebut tidak terlepas bahwa berbagai permasalahan sosial sesungguhnya memerlukan sentuhan kaum muda, sebab mereka memiliki energi dan potensi untuk menjawab permasalahan tersebut secara lebih dinamis.

e. Gerbang Elok

Gerbang Elok atau Gerakan Penegmbangan Ekonomi Lokal, merupakan salah satu inovasi penanggulangan kemiskinan, melalui pengembangan ekonomi local berbasis kawasan perdesaan melalui Pusat Pertumbuhan Terpadu Antar Desa (PPTAD). Program ini telah berhasil mengembangkan Kawasan Wisata Batik Lasem yang didukung oleh Pertanian dan Peternakan. Disamping itu Pemerintah Kabupaten Rembang memiliki 3 pengembangan kawasan pedesaanyaitu Kawasan Pedesaan Alas Samudro Welo, Kawasan Simoturun, dan Kawasan Kanung Argosoko. Pengembangan kawasan tersebut membutuhkan keterpaduan pembangunan antar desa yang dilaksanakan dalam upaya mempercepat dan meningkatkan kualitas pelayanan, pembangunan dan pemberdayaan masyarakat desa melalui pendekatan pembangunan partisipatif dalam bentuk menggali potensi sumberdaya baik manusia maupun alam sehingga muncul suatu gerakan masyarakat di desa untuk membangun dan meningkatkan kemampuan, kemandirian serta kesejahteraan masyarakat.

4. Inovasi Bidang Pelayanan

a. Mall Pelayanan Publik (MPP)

Mall pelayanan publik atau MPP adalah pelayanan perijinan dan non perijinan terpadu satu pintu. Mall pelayanan publik merupakan inovasi daerah yang dilakukan oleh Pemerintah Kabupaten Rembang dalam rangka membentuk Birokrasi yang ramping, fleksibel, berbasis kinerja dan Professional sebagai sumber daya manusia yang siap memberikan pelayanan terbaik bagi masyarakat. Mall pelayanan publik rencana akan di bangun di tahun 2020 dengan anggaran sebesar 3,6 miliar dan implementasinya di tahun 2021. Mall pelayanan publik rencana akan dibangun di utara alun-alun Rembang atau eks-gedung PGRI Rembang, dimana di dalamnya akan bergabung sebanyak 15 Organisasi Perangkat Daerah, 8 Kantor/Lembaga, dan 7 BUMN/BUMD/Swasta yang terbagi kedalam 30 loket dengan total layanan mencapai 104 layanan. Harapannya dengan dibangunnya mall pelayanan publik atau MPP bisa mempermudah masyarakat Rembang untuk mengurus perizinan ataupun non perijinan dalam satu atap.

b. Reformasi Birokrasi

Inovasi reformasi birokrasi yang dilakukan Pemerintah Kabupaten Rembang bertujuan membantu meningkatkan efesiensi, efektivitas dan perbaikan

kualitas pelayanan kerja aparatur, sehingga proses yang dilakukan menjadi lebih efesien dan berkualitas. Inovasi reformasi birokrasi di Kabupaten Rembang sendiri diwujudkan melalui keberadaan Sistem Informasi Manajemen. Dimana Sistem Informasi Manajemen yang dimiliki Pemerintah Kabupaten Rembang terdiri dari 26 sistem yang eksisting sampai akhir 2019, yang terdiri dari 12 SIM Tata Kelola Pemerintahan dan 14 SIM Pelayanan Publik. Adapun perkembangan Inovasi Tata Kelola Pemerintahan Kabupaten Rembang yang telah dilakukan sampai akhir tahun 2019 seperti pada tabel berikut.

Tabel 2.137
Daftar Inovasi Tata Kelola Pemerintahan di Kabupaten Rembang Tahun 2019

No	Inovasi	Instansi - Keterangan
1.	JDIH	Bag. Hukum, website informasi produk hukum Pemkab. Rembang
2.	Produk Hukum	Bag. Hukum, SIM pengelolaan dan pelayanan penyusunan produk hukum Pemkab. Rembang
3.	SIKD (Sistem Informasi Kearsipan Daerah)	Dinarpus, SIM pelayanan informasi arsip Daerah.
4.	E-Retribusi Pasar	Dinperindagkop dan UMKM, SIM pengelolaan dan pelayanan pembayaran retribusi pedagang pasar.
5.	Sistem Penataan naskah dinas & arsip sekretariat DPRD	Setwan, SIM pengelolaan dan penataan naskah dinas & arsip sekretariat DPRD
6.	e-planning (Sistem Informasi Perencanaan Terpadu)	Bappeda, SIM pengelolaan perencanaan pembangunan Daerah Kabupaten Rembang
7.	E-presensi	BKD, SIM pengelolaan presensi daftar hadir pegawai Pemkab Rembang
8.	SIMDA Keuangan	BPPKAD, SIM pengelolaan keuangan, penyusunan RKA – DPA dan pelaporan keuangan
9.	SIMDA BMD	BPPKAD, SIM pengelolaan Barang Milik Daerah/Aset
10.	SISMIOP	BPPKAD, SIM pengelolaan PBB-P2 (Pajak Bumi dan bangunan Pedesaan dan Perkotaan)
11.	SIMPATDA (Sistem Informasi Pendapatan Asli Daerah)	BPPKAD, SIM pengelolaan pajak daerah (Pajak Hotel, pajak restoran, Pajak Hiburan, Pajak Reklame, Pajak Penerangan Jalan, Pajak Mineba, Pajak Parkir, Pajak Air Tanah, Pajak Sarang Burung Walet, Retribusi Rumah Dinas dan Retribusi Sewa Tanah)
12.	E-BPHTB	BPPKAD, SIM pengelolaan Pajak Bea Perolehan Hak Atas Tanah dan Bangunan.

Sumber : Bappeda, 2019

Adapun perkembangan Inovasi Pelayanan Publik Kabupaten Rembang yang telah dilakukan sampai akhir tahun 2019 seperti pada tabel berikut.

Tabel 2.138
Daftar Inovasi Pelayanan Publik Kabupaten Rembang Tahun 2019

No	Inovasi	Instansi - Keterangan
1.	rembangkab.go.id	Dinkominfo, Website Pemerintah Kabupaten Rembang, berisi informasi tentang hasil pembangunan Kabupaten Rembang
2.	SI LINCAH (Sistem Layanan Informasi Nyaman Cepat Akuntabel dan Hemat)	Dinkominfo, SIM Layanan informasi keterbukaan publik yang lebih cepat.

No	Inovasi	Instansi - Keterangan
4.	E-KIR (Elektronik KIR)	Dinhub, SIM layanan KIR kendaraan.
5.	BKO (Bursa Kerja Online) Job Fair	DPMPTSPNaker, SIM layanan pencari kerja ke perusahaan.
6.	Enjoy Rembang	Dinbudpar, SIM-aplikasi layanan informasi tentang promosi pariwisata Kabupaten Rembang.
9.	Website perizinan	DPMPTSPNaker, SIM SIPIPISE (Sistem Pelayanan Informasi dan Perijinan Investasi Secara Elektronik) Pelayanan Perizinan Pusat yang terintegrasi dengan Daerah, yang dapat dilakukan pendaftarannya secara online terdiri dari 100 jenis perizinan dan fasilitas pelayanan lainnya.
10.	KIARA (Klinik Pelayanan Perencanaan)	BAPPEDA, memfasilitasi konsultasi perencanaan pembangunan Kabupaten Rembang
11.	Metamorfosa Batik	Dinperindagkop dan UMKM, diselenggarakan dalam rangka promosi, pembinaan dan pelestarian batik tulis Lasem
12.	Jurnal Litbang Rembang (JLR)	BAPPEDA, dalam satu tahun diterbitkan 1 edisi JLR, yang didalamnya terdapat daftar judul penelitian, daftar inovasi OPD, daftar Krenova dan keanggotaan Dewan Riset Daerah (DRD) Kabupaten Rembang.
13.	SIM Litbang	BAPPEDA, SIM pengelolaan dan pelayanan Kelitbangan yang terintegrasi dengan Kesbangpol dan DPMPTSPNaker
14.	SIM Ketenagakerjaan	DPMPTSPNAKER, SIM pengelolaan data dan pelayanan informasi data Ketenagakerjaan yang terintegrasi dengan Dindukcapil dan Kecamatan.

5. Perusahaan JAN-MANDES

Perusahaan Jan-Mandes merupakan salah satu inovasi pelayanan publik melalui Jaringan Kemitraan Perusahaan dengan BUMDes. Konsep jaringan kemitraan Perusahaan dengan BUMDes menjadi upaya untuk meningkatkan keberdayaan dan kemampuan BUMDes baik dari segi kapasitas maupun kualitas yang dimiliki. Salah satu Jaringan Kemitraan Perusahaan yang sudah mulai berjalan di Kabupaten Rembang adalah Jaringan Kemitraan dengan PT Semen Gresik.

PT Semen Gresik ikut andil dalam jaringan kemitraan dengan BUMDes di Kabupaten Rembang, mengingat konsep tersebut juga masuk ke dalam Program Unggulan CSR PT Semen Gresik. Dimana Program Unggulan CSR PT Semen Gresik terdiri dari 5 (lima) skema yakni SG Cerdas, SG Mandiri, SG Peduli, SG Lestari dan SG Sehat dengan total anggaran Program Unggulan mencapai 15,2 Milyar. Jaringan Kemitraan Perusahaan dengan BUMDes sendiri masuk dalam konsep SG Mandiri yakni dalam Program Pemberdayaan & Kemitraan BUMDesa.

Jaringan Kemitraan Perusahaan PT Semen Gresik dengan BUMDes melalui skema SG Mandiri diharapkan memberikan efek siginifikan dalam pemberdayaan BUMDes, mengingat dana yang di berikan melalui skema SG Mandiri tersebut cukup besar, yakni sebesar 3,3 Milyar (22%) dari total keseluruhan pembiayaan Program Unggulan CSR PT Semen Gresik.

Secara umum tujuan dari Kemitraan dan Pemberdayaan BUMDes sebagai berikut:

- Meningkatkan perekonomian desa
- Mengoptimalkan potensi desa
- Mengembangkan kerjasama usaha antar desa atau dengan pihak ketiga
- Menciptakan peluang dan jaringan pasar yang mendukung kebutuhan pelayanan masyarakat desa, serta
- Membuka lapangan pekerjaan.

Selain jaringan kemitraan perusahaan PT Semen Gresik, Pemerintah Daerah Kabupaten Rembang juga memiliki jaringan kemitraan lain antara perusahaan dan BUMDes, sebagaimana terdapat pada tabel berikut.

Tabel 2.139
Jumlah Jaringan Kemitraan Perusahaan dan BUMDes di Kabupaten Rembang

No.	Kecamatan	Desa	BUMDes	PT BUMDes
1	Kec. Gunem	Tegaldowo	Mumpuni (19/10/2017)	PT Mitra Tegaldowo Sejahtera (21/09/2018)
2	Kec. Bulu	Kadiwono	Sejahtera (02/01/2018)	PT Indo Kadiwono Sukses (25/01/2019)
3	Kec. Gumen	Pasucen	Mandiri (16/04/2018)	PT Pasucen Berkah Mandiri (14/09/2018)
4	Kec. Lasem	Kajar	Mbangun Deso (16/04/2018)	PT Kajar Ngudi Mulyo (05/09/2018)
5	Kec. Bulu	Timbrangan	Rukun Santosa (20/01/2020)	PT Karya Berkah Berdikari (24/02/2020)

Dimana bidang pekerjaan dalam Kemitraan sendiri terdiri dari bidang kebersihan, pertamanan/penghijauan, sewa kendaraan, sarana prasarana, revegetasi dan penunjang produksi, keamanan tambang serta umum.

Kehadiran inovasi Perusahaan JAN-MANDES sendiri merupakan bagian dari upaya membangun skema pembiayaan inovatif dan kreatif melalui berbagai bentuk kerjasama Pemerintah baik dengan Badan Usaha ataupun CSR. Melalui skema pembiayaan inovatif dan kreatif ini diharapkan dapat mencapai target pembangunan, dengan tetap menjaga agar APBD tetap sehat dan akuntabel, dimana sumber pembiayaan tidak hanya bergantung pada APBD saja. Disatu sisi konsep ini juga diharapkan dapat mendorong peningkatan partisipasi sektor/pihak di luar pemerintah untuk turut serta dalam memenuhi pembiayaan pembangunan daerah.

6. Bang PAKU

Bang PAKU atau Rembang Pemenuhan Air Baku merupakan bagian dari pola pengelolaan air baku Kabupaten Rembang yang menjadi kerangka dasar dalam merencanakan, melaksanakan, memantau dan mengevaluasi kegiatan konservasi air baku, pendayagunaan air baku dan pengendalian daya rusak air dengan prinsip keterpaduan. Dalam menyusun pola pengelolaannya, maka perlu ditetapkan arah kebijakan, strategi dan program untuk pengembangan air baku di Kabupaten Rembang.

Rencana pemenuhan air baku di Kabupaten Rembang melalui Bang PAKU sendiri, meliputi : PPST (Program Pengelolaan Sungai terpadu) yang didalamnya termasuk pembangunan *long storage.* Konsep Long Storage dilakukan dengan cara membendung sungai-sungai besar (Sungai Randigunting, Sungai Karanggeneng, Sungai Babagan, dan Sungai Kalipang) dengan bangunan cekdam, dimana pada bagian kanan-kiri badan sungai dibangun embung-embung kecil. Selain melalui PPST pemenuhan air baku di Kabupaten Rembang juga dilakukan dengan Pembangunan dan pengembangan embung/waduk/bendungan, Pembangunan sistem jaringan irigasi di daerah irigasi (DI)**,** dan Pengembangan bangunan pengendali banjir. Langkah tersebut diambil mengingat Kabupaten Rembang menjadi salah satu kabupaten di Jawa Tengah yang memiliki curah hujan yang relatif rendah. Sehingga sangat perlu menggalakkan berbagai program untuk mengatasi kekurangan air baku. Melalui berbagai upaya tersebut diharapkan pemenuhan air baku di Kabupaten Rembang dapat terpenuhi.

7. Rembang Bassah

Rembang Bassah (Rembang Bebas Sampah Dan Sehat Air Limbah) merupakan salah satu inovasi di Kabupaten Rembang dalam bidang Lingkungan Hidup. Rembang Bassah merupakan sarana pengelolaan sampah di Kabupaten Rembang yang langsung menempatkan masyarakat bukan hanya sebagai objek kebijakan namun juga sebagai subjek kebijakan.

Rembang Bassah hadir untuk menjawab permasalahan persampahan khususnya yang berkaitan dengan minimnya kesadaran masyarakat dalam pengelolaan sampah, terlihat dari adanya anggapan di masyarakat bahwa pengelolaan persampahan merupakan tanggung jawab pemerintah daerah serta kurangnya partisipasi warga masyarakat dalam pengelolaan persampahan. Hal ini tercermin dari kegiatan penanganan sampah ditingkat rumah tanggga yang belum menjadi budaya.

Melalui Kebijakan Rembang Bassah ini diharapkan dapat meningkatkan peran serta masyarakat sebagai pengelola kawasan dalam pengelolaan sampah di Kabupaten Rembang sehingga target pengurangan sampah sebesar 30% dan penanganan sampah sebesar 70% pada tahun 2025 dapat tercapai dan menjadikan Kabupaten Rembang menjadi kota bersih dan Sehat.

BAB III
KERANGKA EKONOMI DAERAH
DAN KEUANGAN DAERAH

Kerangka Ekonomi Daerah dan Keuangan Daerah memberikan gambaran kondisi ekonomi makro ekonomi yang berkaitan dengan kemampuan keuangan Kabupaten Rembang untuk membiayai pelaksanaan program, kegiatan dan pekerjaan di tahun 2021 serta pembiayaan-pembiayaan yang berkaitan dengan penanggulangan dampak Covid-19, sehingga perlu diuraikan dengan seksama dalam rangka menghadapi tantangan dan peluang yang ada. Pada bab ini juga membahas tentang perkiraan pendapatan dan kemampuan keuangan untuk melaksanakan program dan kegiatan prioritas di tahun 2021.

3.1 Arah Kebijakan Ekonomi Daerah

Kebijakan ekonomi daerah Kabupaten Rembang memperhatikan situasi dan kondisi perekonomian global dan nasional yang pada tahun 2020 dipengaruhi oleh pandemi Covid-19. Dampak Covid-19 pada perekonomian daerah, disatu sisi melambatkan produksi dan disisi lain sebagian besar belanja pembangunan daerah dialihkan pada upaya penaggulangan Covid-19. Covid-19 diperkirakan akan berkahir pada tahun 2020 dan untuk tahun 2021 difokuskan pada pemulihan dampak pasca Covid-19. Berdasarkan kondisi tersebut maka kebijakan ekonomi daerah pada tahun 2021 diarahkan pada upaya penanganan dampak Covid-19 sebagai upaya pemulihan pasca penanganan Covid-19.

Pertumbuhan Ekonomi Kabupaten Rembang pada tahun 2019 tumbuh menjadi 5,20%. Selama kurun waktu empat tahun 2016-2019 pertumbuhan ekonomi rata-rata sebesar 5,84%. Struktur perekonomian Kabupaten Rembang pada tahun 2019 didominasi oleh 5 lapangan usaha antara lain: Pertanian Kehutanan, dan Perikanan sebesar 24,25%; Industri Pengolahan sebesar 23,15%; Perdagangan Besar dan Eceran, Reparasi Mobil dan Sepeda Motor sebesar 14,04%; Konstruksi sebesar 8,13% dan Jasa Pendidikan sebesar 5,231%. Sementara itu pertumbuhan ekonomi Kabupaten Rembang pada tahun 2020 akan menghadapi tekanan sejumlah faktor seperti: depresiasi rupiah, turunnya daya beli, menurunnya kinerja pariwisata dan menurunnya UMKM dan industri sebagai dampak dari pandemi Covid-19.

Kontraksi pertumbuhan ekonomi Kabupaten Rembang pada tahun 2021 diharapkan telah pulih kembali dari dampak pandemi Covid-19 pada angka 5,0-5,5% ditunjang dengan penanganan melalui berbagai upaya *refocusing* pada program dan kegiatan yang mendukung perkuatan perekonomian masyarakat.

Tabel 3.1.
Proyeksi Indikator Ekonomi Daerah
Kabupaten Rembang Tahun 2021

No	Indikator	Target 2021
(1)	(2)	(3)
1.	**PDRB ADHK (Rp. Juta rupiah)**	14.788.044,55
2.	**Pertumbuhan Ekonomi (%)**	3,71%
3.	**Inflasi (%)**	2,5%
4.	**Tingkat Pengangguran Terbuka (TPT) (%)**	4,10%
5.	**Kemiskinan (%)**	16,09%

Sumber: BPS data diolah

3.2 Arah Kebijakan Keuangan Daerah

Dalam rangka menjawab tantangan serta prospek perekonomian daerah tahun 2021, maka kebijakan pembangunan daerah perlu didukung kebijakan keuangan daerah yang ekonomis, efisien dan efektif. Selain penyesuaian terhadap arah kebijakan ekonomi daerah akibat keberadaan wabah Covid-19 yang terjadi pada awal tahun 2020, arah kebijakan keuangan daerah pada tahun 2021 juga diarahkan pada upaya penanganan dampak Covid-19 sebagai upaya pemulihan pasca penanganan Covid-19. Arah kebijakan yang akan ditempuh pada aspek pendapatan daerah, belanja daerah, serta pembiayaan daerah dapat diuraikan sebagai berikut:

3.2.1. Proyeksi Keuangan Daerah dan Kerangka Pendanaan

Berdasarkan hasil analisa terhadap tantangan dan prospek perekonomian, maka diperlukan usaha intensifikasi dan ekstensifikasi sumber-sumber pendapatan daerah. Upaya peningkatan intensifikasi dan ekstensifikasi PAD dilakukan melalui pemberdayaan dan peningkatan kinerja BUMD, optimalisasi pelayanan BLUD, PD penghasil dan pengelolaan aset Pemerintah daerah.

Pada struktur APBD, pendapatan daerah merupakan pendukung penyelenggaraan pemerintah daerah serta pelayanan publik. Komposisi kontribusi penerimaan PAD pembangunan sangat bergantung pada sumber dana yang berasal dari Pemerintah Pusat maupun Pemerintah Provinsi. Kondisi ini merupakan tantangan bagi Pemerintah daerah dalam usaha meningkatkan pembiayaan yang bersumber dana dari PAD. Dalam penyusunan RKPD Kabupaten Rembang Tahun 2021, perencanaan pendapatan daerah mempertimbangkan hal-hal sebagai berikut:

1. PAD dihitung dengan memperhatikan realisasi pendapatan selama 2 tahun terakhir dan perkiraan masing-masing potensi jenis pendapatan daerah mengacu pada Undang-Undang Nomor 28 Tahun 2009 tentang Pajak Daerah dan Retribusi Daerah;
2. Asumsi Dana Perimbangan dan Lain-lain pendapatan daerah yang sah disusun berdasarkan pagu indikatif sebagaimana tercantum dalam Perubahan RPJMD Kabupaten Rembang Tahun 2016-2021.

Pertimbangan angka 1 dan 2 diatas dengan memperhatikan dampak pemulihan Covid-19.

Kebijakan Anggaran Pendapatan Daerah Tahun 2021 diarahkan pada upaya peningkatan pendapatan daerah dari sektor Pendapatan Asli Daerah, Dana Perimbangan dan Lain-lain pendapatan daerah yang sah, melalui upaya:

1. Intensifikasi dan ekstensifikasi sumber-sumber pendapatan daerah;
2. Peningkatan pengelolaan keuangan dan asset daerah;
3. Peningkatan koordinasi dengan pemerintah pusat dan provinsi yang intensif guna optimalisasi dana perimbangan;
4. Peningkatan kerjasama dengan instansi terkait dalam rangka optimalisasi penerimaan Dana Bagi Hasil Pajak/Bukan Pajak.

Adapun upaya peningkatan Pendapatan Asli Daerah melalui intensifikasi dan ekstensifikasi sumber-sumber Pendapatan Asli Daerah dilakukan dengan:

1. Pengelolaan Sumber Penerimaan Baru baik Pajak Daerah maupun Retribusi Daerah;
2. Penjaringan Wajib Pajak Daerah dan Wajib Retribusi Daerah Baru yang ada dan memasukkannya dalam database Wajib Pajak Daerah dan Wajib Retribusi Daerah pada Aplikasi Pengelolaan Pendapatan yang ada (SIMPATDA, SISMIOP/e-PBB)
3. Pembuktian Kewajaran Penerimaan Pajak daerah dan Retribusi Daerah melalui peninjauan terhadap Wajib Pajak/Wajib Retribusi yang melaporkan Pajak/Retribusi yang dinilai tidak/kurang wajar;
4. Optimalisasi Penerimaan Piutang Pajak Daerah dan Retribusi Daerah melalui verifikasi Piutang kepada seluruh Objek Pajak Daerah untuk memastikan kebenaran data piutang yang dapat ditagih dengan melakukan penagihan secara rutin;

5. Peningkatan Kapasitas SDM Pengelola Pajak Daerah dan Retribusi Daerah melalui Pelatihan, Bintek, Workshop, FGD dan forum-forum lainnya;
6. Modernisasi Administrasi, pengembangan dan pembaharuan aplikasi pengelolaan Pajak daerah dan Retribusi Daerah melalui pendekatan Teknologi Informasi dalam Pengelolaan Pajak Daerah; dan
7. Penyederhanaan Proses Bisnis Pengelolaan PAD sesuai dengan peraturan perundang-undangan dalam mempermudah Wajib Pajak dan Wajib Retribusi dalam melaporkan dan pembayaran Pajak Daerah dan Retribusi Daerah.

3.2.2. Arah Kebijakan Pengelolaan Keuangan

Kebijakan pengelolaan keuangan dapat dilihat dari ruang fiskal. Ruang fiskal (*fiscal space*) merupakan suatu konsep untuk mengukur fleksibilitas yang dimiliki pemerintah daerah dalam mengalokasikan APBD untuk membiayai kegiatan yang menjadi prioritas daerah. Semakin besar ruang fiskal yang dimiliki suatu daerah maka akan semakin besar pula fleksibilitas yang dimiliki oleh pemerintah daerah untuk mengalokasikan belanjanya pada kegiatan-kegiatan yang menjadi prioritas daerah seperti pembangunan infrastruktur daerah. Perhitungan ruang fiskal daerah, yaitu total Pendapatan Daerah dikurangi dengan Pendapatan Hibah, pendapatan yang sudah ditentukan penggunaannya (*earmarked*), dan belanja yang sifatnya mengikat, yaitu Belanja Pegawai dan Belanja Bunga, kemudian dibagi dengan total pendapatannya.

Indikator ini pada dasarnya menunjukkan seberapa besar ruang fiskal atau keleluasaan yang dimiliki daerah dalam menggunakan dananya secara bebas dalam menentukan prioritas belanja yang akan didanai. Ukuran ini didasarkan pada pertimbangan bahwa sebagian besar pendapatan daerah harus dibelanjakan untuk hal-hal yang tidak bisa dihindari, seperti gaji PNS, dan selain itu terdapat berbagai jenis pendapatan yang bersifat *earmarked* (ditentukan penggunaannya). Ruang fiskal diperoleh dari pendapatan setelah dikurangi pendapatan yang sudah ditentukan penggunaannya (*earmarked*) serta belanja yang sifatnya mengikat seperti belanja pegawai dan belanja bunga. Semakin besar dana yang masih bisa digunakan secara bebas oleh daerah ditunjukkan dengan Ruang Fiskal yang semakin besar. Grafik Rasio Ruang Fiskal Kabupaten Rembang Tahun 2015-2019 dapat dilihat pada Grafik berikut.

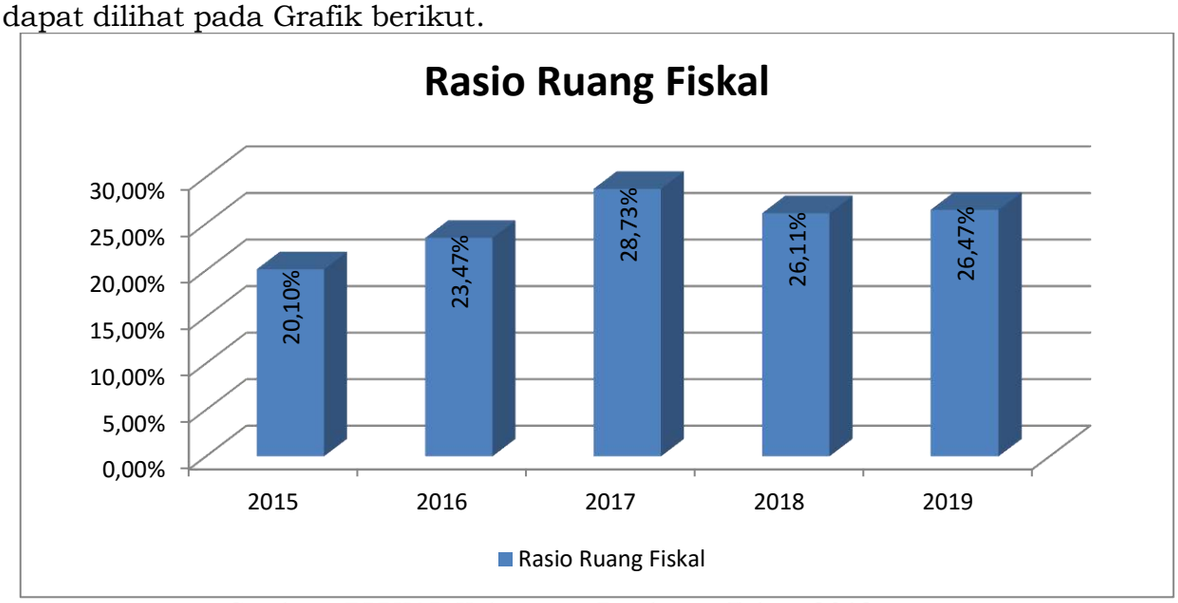

Sumber : BPPKAD Kabupaten Rembang, Tahun 2019

Grafik 3.1
Rasio Ruang Fiskal Kabupaten Rembang Tahun 2015-2019 (%)

Berdasarkan Grafik 3.1 terlihat bahwa ruang fiskal di Kabupaten Rembang fluktuatif cenderung meningkat. Pada tahun 2015 ruang fiskal yang tersedia sebesar 20,10% dari total Pendapatan, mengalami peningkatan pada tahun 2019 ruang fiskal di Kabupaten Rembang telah mampu mencapai sebesar 26,47% dari

total Pendapatan. Tentu saja kondisi ini sangat dipengaruhi dengan semakin meningkatnya Pendapatan Asli Daerah selama empat tahun terakhir.

Mendasarkan pada realisasi pendapatan daerah tahun 2016-2019, dan melihat kebijakan penganggaran terkait pandemi Covid-19 pada tahun 2020, maka Pendapatan Daerah Kabupaten Rembang diproyeksikan mengalami penurunan, dari sebesar Rp. 1.702.482.490.636,00 pada tahun 2020 menjadi sebesar Rp. 1.138.294.981.947,- pada tahun 2021 atau mengalami penurunan sebesar 33,14%. Belanja daerah diproyeksikan menurun sebesar 30,40% dari sebesar Rp. 1.732.757.918.452,00 pada tahun 2020 menjadi Rp. 1.206.055.657.947 pada tahun 2021. Adapun penerimaan Pembiayaan terutama dari Sisa Lebih Perhitungan Anggaran Tahun Anggaran Sebelumnya (SiLPA), direncanakan Rp.40.143.795.817,00 pada tahun 2020 dan sebesar Rp. 74.629.044.000 pada tahun 2021.

Secara rinci realisasi pendapatan, belanja, dan pembiayaan daerah tahun 2016-2019, realisasi pendapatan, belanja, dan pembiayaan daerah tahun 2019 (*unaudited*), 2020 (tahun berjalan) dan proyeksi pendapatan, belanja, dan pembiayaan daerah tahun 2021 disajikan pada tabel berikut.

Tabel 3.2
Realisasi Pendapatan, Belanja dan Pembiayaan Daerah
Kabupaten Rembang Tahun 2016 – 2020

NOMOR URUT	URAIAN	REALISASI TAHUN 2016	REALISASI TAHUN 2017	REALISASI TAHUN 2018	REALISASI TAHUN 2019	2020 (Tahun Berjalan)	PROYEKSI 2021
1	2	3	4	5	6	7	8
1	**PENDAPATAN**	**1.564.868.839.956**	**1.722.252.909.030**	**1.794.911.075.230**	**1.821.899.884.311**	**1.702.482.490.636**	**1.138.294.981.947**
01.01	**PENDAPATAN ASLI DAERAH**	**234.168.365.751**	**300.319.284.807**	**305.676.436.263**	**308.445.489.137**	**243.317.706.636**	**257.210.991.947**
01.01.01	Pendapatan Pajak Daerah	48.420.954.850	59.734.946.872	100.438.352.553	100.695.231.898	71.222.275.000	74.989.933.000
01.01.02	Hasil Retribusi Daerah	23.985.514.303	20.730.064.301	21.441.590.432	19.033.999.790	13.830.648.600	15.584.069.947
01.01.03	Hasil Pengelolaan Kekayaan Daerah yang Dipisahkan	6.564.459.237	9.212.738.532	18.775.303.058	10.840.310.633	7.588.216.300	7.989.632.000
01.01.04	Lain-lain Pendapatan Asli Daerah yang Sah	155.197.437.361	210.641.535.102	165.021.190.220	177.875.946.816	150.676.566.736	158.647.357.000
01.02	**DANA PERIMBANGAN**	**935.943.695.312**	**1.075.045.860.549**	**1.071.215.246.998**	**1.051.964.945.792**	**1.007.093.476.000**	**786.772.801.000**
01.02.01	Dana Transfer Umum	828.385.043.312	816.948.229.807	812.596.054.494	838.539.540.291	787.373.341.000	786.772.801.000
01.02.02	Dana Transfer Khusus	107.558.652.000	258.097.630.742	258.619.192.504	213.425.405.501	219.720.135.000	-
01.03	**LAIN-LAIN PENDAPATAN DAERAH YANG SAH**	**394.756.778.893**	**346.887.763.674**	**418.019.391.969**	**461.489.449.382**	**452.071.308.000**	**94.311.189.000**
01.03.01	Pendapatan Hibah	1.488.856.904	1.711.800.674	56.967.950.020	66.782.874.842	5.000.000.000	5.000.000.000
01.03.03	Dana Bagi Hasil Pajak dari Provinsi dan Pemerintah Daerah Lainnya	81.133.459.989	92.803.709.000	105.216.144.949	107.361.335.445	84.824.000.000	89.311.189.000
01.03.04	Dana Penyesuaian dan Otonomi Khusus	286.903.900.000	228.013.715.000	229.010.130.000	258.436.412.000	342.855.308.000	-
01.03.05	Bantuan Keuangan dari Provinsi atau Pemerintah Daerah	25.230.562.000	24.358.539.000	26.825.167.000	28.908.827.095	19.392.000.000	-

NOMOR URUT	URAIAN	REALISASI TAHUN 2016	REALISASI TAHUN 2017	REALISASI TAHUN 2018	REALISASI TAHUN 2019	2020 (Tahun Berjalan)	PROYEKSI 2021
1	2	3	4	5	6	7	8
	Lainnya						
2	**BELANJA**	**1.734.304.081.929**	**1.829.088.241.098**	**1.814.662.872.214**	**1.863.502.828.110**	**1.732.757.918.452**	**1.206.055.657.947**
02.01	**BELANJA TIDAK LANGSUNG**	**1.026.233.523.179**	**1.050.346.817.667**	**1.064.012.361.865**	**1.122.949.019.444**	**1.228.307.851.154**	**694.924.845.737**
02.01.01	Belanja Pegawai	695.202.128.818	622.547.261.167	648.104.050.822	662.778.873.449	691.675.049.666	634.763.738.837,00
02.01.02	Belanja Bunga	1.605.011	-	1.468.870.443	1.964.064.583	1.631.632.000	1.631.632.000
02.01.04	Belanja Hibah	27.269.005.350	46.450.880.000	55.764.388.000	50.515.064.812	81.195.875.000	43.680.000.000
02.01.05	Belanja Bantuan Sosial	7.446.000.000	8.927.000.000	8.333.700.000	8.093.600.000	5.254.720.000	1.865.000.000
02.01.06	Belanja Bagi Hasil kepada Provinsi/ Kabupaten/ Kota dan Pemerintah Desa	6.455.961.000	6.437.223.00	10.765.819.900	11.944.474.900	12.357.333.100	11.984.474.900
02.01.07	Belanja Bantuan Keuangan kepada Provinsi/ Kabupaten/Kota, Pemerintahan Desa dan Partai Politik	289.842.093.000	365.168.845.000	339.575.532.700	387.652.941.700	374.549.132.591	-
02.01.08	Belanja Tidak Terduga	16.730.000	815.608.000	-	-	61.644.088.797	1.000.000.000
02.02	**BELANJA LANGSUNG**	**708.070.558.750**	**778.741.423.431**	**750.650.510.349**	**740.553.808.666**	**504.450.067.298**	**511.130.812.210**
02.02.01	Belanja Pegawai	144.564.120.169	174.582.051.301	177.564.307.707	202.176.927.613	199.458.568.000	50.000.000.000
02.02.02	Belanja Barang dan Jasa	217.960.717.280	250.388.658.063	263.637.696.747	331.305.451.674	165.039.100.756	208.630.812.210
02.02.03	Belanja Modal	345.545.721.301	353.770.714.067	309.448.505.895	207.071.429.379	139.952.398.543	252.500.000.000
	SURPLUS / (DEFISIT)	**-169.435.241.973**	**-106.835.332.068**	**-19.751.796.984**	**-41.602.943.798**	**-30.275.427.817**	**-67.760.676.000**
3	**PEMBIAYAAN DAERAH**						
03.01	**PENERIMAAN PEMBIAYAAN DAERAH**	**396.607.873.806**	**232.225.166.663**	**108.161.445.444**	**153.281.669.305**	**120.143.795.817**	**154.629.044.000**

NOMOR URUT	URAIAN	REALISASI TAHUN 2016	REALISASI TAHUN 2017	REALISASI TAHUN 2018	REALISASI TAHUN 2019	2020 (Tahun Berjalan)	PROYEKSI 2021
1	2	3	4	5	6	7	8
03.01.01	Sisa Lebih Perhitungan Anggaran Tahun Anggaran Sebelumnya	396.607.873.806	214.495.185.983	108.161.445.444	75.415.765.915	40.143.795.817	74.629.044.000
03.01.04	Penerimaan Pinjaman Daerah	-	17.729.980.680	-	77.865.903.390	80.000.000.000	80.000.000.000
03.02	**PENGELUARAN PEMBIAYAAN DAERAH**	**12.296.725.422**	**8.228.389.150**	**12.717.627.920**	**71.534.929.690**	**89.868.368.000**	**86.868.368.000**
03.02.02	Penyertaan Modal (Investasi) Pemerintah Daerah	12.270.000.000	8.189.000.000	10.422.000.000	3.000.000.000	6.000.000.000	3.000.000.000
03.02.03	Pembayaran Pokok Utang	26.725.422	39.389.150	2.256.548.000	68.534.929.690	83.868.368.000	83.868.368.000
03.02.05	Restitusi atas kelebihan penetapan Pajak	-	-	39.079.920	-	-	-
	PEMBIAYAAN NETTO	**384.311.148.384**	**223.996.777.513**	**95.443.817.524**	**81.746.739.615**	**30.275.427.817**	**67.760.676.000**
SISA LEBIH PEMBIAYAAN ANGGARAN TAHUN BERKENAAN		**214.875.906.411**	**117.161.445.444**	**75.692.020.540**	**40.143.795.816**	**-**	**-**

Sumber : BPPKAD Kabupaten Rembang, data diolah

Pada saat penyusunan dokumen RKPD ini SIM e-Planning yang dipakai masih menggunakan kodifikasi lama, adapun untuk proyeksi tahun 2021 proyeksi pendapatan, belanja dan pembiayaaan disesuai Peraturan Pemerintah Nomor 12 Tahun 2019 tentang Pengelolaan Keuangan Daerah sebagaimana tabel berikut.

Tabel 3.3
Proyeksi Pendapatan, Belanja dan Pembiayaan Daerah
Kabupaten Rembang Tahun 2021 Sesuai Perpres Nomor 12 Tahun 2019

KODE	URAIAN	PROYEKSI 2021
4	**PENDAPATAN**	**1.138.294.981.947,00**
04.01	**PENDAPATAN ASLI DAERAH (PAD)**	**257.210.991.947,00**
04.01.01	Pendapatan Pajak Daerah	74.989.933.000,00
04.01.02	Pendapatan Retribusi Daerah	15.584.069.947,00
04.01.03	Pendapatan Hasil Pengelolaan Kekayaan Daerah yang Dipisahkan	7.989.632.000,00
04.01.04	Lain-lain PAD Yang Sah	158.647.357.000,00
04.02	**PENDAPATAN TRANSFER**	**876.083.990.000,00**
04.02.01	Pendapatan Transfer Pemerintah Pusat	786.772.801.000,00
04.02.02	Pendapatan Transfer Pemerintah Pusat - Lainnya	0
04.02.03	Pendapatan Transfer Pemerintah Daerah Lainnya	89.311.189.000,00
04.02.04	Bantuan Keuangan	0
04.03	**LAIN-LAIN PENDAPATAN DAERAH YANG SAH**	**5.000.000.000,00**
04.03.01	Pendapatan Hibah	5.000.000.000,00
5	**BELANJA**	**1.206.055.657.947,00**
05.01	**BELANJA OPERASI**	**940.571.183.047,00**
05.01.01	Belanja Pegawai	684.763.738.837,00
05.01.02	Belanja Barang dan Jasa	208.630.812.210,00
05.01.03	Belanja Bunga	1.631.632.000,00
05.01.05	Belanja Hibah	43.680.000.000,00
05.01.06	Belanja Bantuan Sosial	1.865.000.000,00
05.02	**BELANJA MODAL**	**252.500.000.000,00**
05.02.01	Belanja Modal Tanah	120.000.000.000,00
05.02.02	Belanja Modal Peralatan dan Mesin	25.000.000.000,00
05.02.03	Belanja Modal Gedung dan Bangunan	30.000.000.000,00
05.02.04	Belanja Modal Jalan, Irigasi dan Jaringan	75.000.000.000,00
05.02.05	Belanja Modal Aset Tetap Lainnya	2.500.000.000,00
05.03	**BELANJA TAK TERDUGA**	**1.000.000.000,00**
05.03.01	Belanja Tak Terduga	1.000.000.000,00
05.04	**BELANJA TRANSFER**	**11.984.474.900,00**
05.04.01	**TRANSFER BAGI HASIL PENDAPATAN**	**11.984.474.900,00**
05.04	Transfer Bagi Hasil Pajak Daerah	9.628.625.000,00
05.04	Transfer Bagi Hasil Pendapatan Lainnya	2.355.849.900,00
05.04.02	**TRANSFER BANTUAN KEUANGAN**	**0,00**
05.04	Transfer Bantuan Keuangan ke Desa	0
05.04	Transfer Bantuan Keuangan Lainnya	0
	SURPLUS / DEFISIT	**-67.760.676.000,00**

KODE	URAIAN	PROYEKSI 2021
06.01	**PENERIMAAN PEMBIAYAAN**	**154.629.044.000,00**
06.01.01	Penggunaan SiLPA	74.629.044.000,00
06.01.02	Pinjaman Dalam Negeri	80.000.000.000,00
06.02	**PENGELUARAN PEMBIAYAAN**	**86.868.368.000,00**
06.02.01	Penyertaan Modal/Investasi Pemerintah Daerah	3.000.000.000,00
06.02.02	Pembayaran Pokok Pinjaman Dalam Negeri	83.868.368.000,00
	PEMBIAYAAN NETTO	**67.760.676.000,00**
	SISA LEBIH/KURANG PEMBIAYAAN TAHUN BERKENAAN	**0**

Selanjutnya Kapasitas Riil Kemampuan Keuangan Daerah Kabupaten Rembang Tahun 2021 sebagaimana tercantum pada tabel 3.4 berikut ini.

Tabel 3.4
Kapasitas Riil Kemampuan Keuangan Daerah Kabupaten Rembang Tahun 2021

NO	URAIAN	PROYEKSI 2021
1	2	3
01.00	**PENDAPATAN**	**1.398.818.795.947**
02.00	**PENERIMAAN PEMBIAYAAN DAERAH**	**155.690.000.000**
	Sisa Lebih Perhitungan Anggaran Tahun Anggaran Sebelumnya	75.690.000.000
	Penerimaan Pinjaman Daerah	80.000.000.000
03.00	**BELANJA TIDAK LANGSUNG (Selain Belanja Hibah dan Bantuan Sosial)**	**965.449.939.618**
	Belanja Pegawai	689.326.511.718
	Belanja Bunga	1.631.632.000
	Belanja Bagi Hasil kepada Provinsi/Kabupaten/Kota dan Pemerintah Desa	11.984.474.900
	Belanja Bantuan Keuangan kepada Provinsi/Kabupaten/Kota, Pemerintahan Desa dan Partai Politik	261.557.321.000
	Belanja Tidak Terduga	1.000.000.000
04.00	**PENGELUARAN PEMBIAYAAN DAERAH (Selain Penyertaan Modal/Investasi Pemerintah Daerah)**	**83.868.368.000**
	Pembayaran Pokok Utang	83.868.368.000
	Restitusi atas kelebihan penetapan Pajak	0
	KAPASITAS RIIL KEMAMPUAN KEUANGAN	**459.595.487.551**

Sumber : Bappeda Kabupaten Rembang, (data diolah)

BAB IV
SASARAN DAN PRIORITAS PEMBANGUNAN DAERAH TAHUN 2021

4.1 Tujuan dan Sasaran Pembangunan

Tahun 2021 merupakan tahun terakhir pelaksanaan RPJMD Kabupaten Rembang tahun 2016-2021. Dalam penyusunan Dokumen RKPD tahun 2021 berpedoman pada Dokumen Perubahan RPJMD 2016-2021, juga mengacu pada RKP demi terwujudnya keselarasan dengan prioritas pembangunan Nasional.

Tema RKPD kabupaten Rembang tahun 2021, sebagaimana tercantum dalam RPJMD kabupaten Rembang tahun 2016-2021 adalah "Penguatan Kebersamaan Masyarakat dan Kondusivitas Daerah Menuju Kestabilan dan Kelestarian Pembangunan". Sehubungan dengan adanya pendemi Covid-19 dilakukan penyesuaian tema menjadi "Penguatan Kebersamaan Masyarakat dan Kondusivitas Daerah untuk Pemulihan Kehidupan Sosial Ekonomi Masyarakat Kabupaten Rembang".

Tema RKPD 2021 ini relevan dengan kondisi paska bencana Covid-19, dan relevan tema RKP 2021 bertema "mempercepat pemulihan ekonomi dan reformasi sosial" dengan fokus pada: (i) pemulihan industri pariwisata dan investasi; (ii) reformasi sistem kesehatan nasional; (iii) reformasi sistem jaringan pengaman sosial, dan; (iv) Reformasi sistem ketahanan bencana".

Visi Kabupaten Rembang Tahun 2016-2021 sebagai berikut: **"TERWUJUDNYA MASYARAKAT REMBANG YANG SEJAHTERA, MELALUI PENINGKATAN PEREKONOMIAN DAN SUMBER DAYA MANUSIA,YANG DILANDASI SEMANGAT KEBERSAMAAN, PEMBERDAYAAN MASYARAKAT DAN KEWIRAUSAHAAN"**.

Visi Kabupaten Rembang Tahun 2016-2021 memiliki keterkaitan dengan Visi RPJPD Kabupaten Rembang Tahun 2005-2025 yaitu "REMBANG MAJU, MANDIRI dan SEJAHTERA".

Adapun maksud Visi RPJMD tahun 2016-2021 dijelaskan sebagaimana dibawah ini:

A. Masyarakat sejahtera

Masyarakat dikatakan sejahtera apabila terpenuhinya kebutuhan pokok setiap individu, baik pangan, sandang, papan, pendidikan, maupun kesehatan, selain itu terjaga dan terlindunginya agama , harta, jiwa, akal, dan kehormatan manusia. Untuk mewujudkan masyarakat yang sehat dan terdidik dapat dicapai melalui peningkatan kualitas SDM yang memperoleh akses, kualitas dan pemerataan pelayanan kesehatan dan pendidikan. Selanjutnya untuk mewujudkan kemampuan ekonomi masyarakat dicapai dengan memprioritaskan pembangunan sektor pertanian, perikanan, pariwisata dan ekonomi kreatif. Disisi lain dapat diwujudkan melalui sistem hukum, politik, sosial dan budaya.

B. Semangat Kebersamaan

Semangat adalah keadaan pikiran batin tergerak untuk melakukan suatu tindakan (kekuatan/dorongan dari dalam) (Kamus besar Bahasa Indonesia). Jadi semangat itu memiliki fungsi sebagai penggerak batin untuk bertindak. Apabila kita memiliki semangat bagus maka sikap dan perilakunya biasanya terlihat dinamis.

Sedangkan kebersamaan adalah ikatan yang terbentuk karena rasa kekeluargaan/persaudaraan, lebih dari sekedar bekerjasama atau hubungan profesional saja. Sehingga semangat kebersamaan disini mengandung semangat bersama dalam harmoni kerja membangun kabupaten Rembang.

C. Pemberdayaan Masyarakat

Proses pembangunan dimana masyarakat menjadi subyek pembangunan yaitu masyarakat yang berinisiatif memulai proses kegiatan sosial untuk memperbaiki kondisi dan situasi secara mandiri. Membangun masyarakat bukan semata mata mengintroduksi dan mengimplementasikan permasalah ekonomi dan teknologi tetapi lebih pada persoalan harkat martabat manusia. Membangun masyarakat terkait dengan memerangi kemiskinan dan kesenjangan, juga mendorong masyarakat menjadi lebih aktif dan penuh inisiatif. Pemberdayaan atau pembangunan daerah seyogyanya diupayakan menjadi prioritas yaitu bentuk kontribusi riil untuk pelayanan dasar, aspirasi masyarakat yang terefleksi pada prioritas program pembangunan daerah, dan keterkaitan dalam perekonomian dan politik. Yang mana kesemuanya diarahkan untuk merubah kehidupan masyarakat terutama kaum miskin menjadi lebih baik.

D. Kewirausahaan

Kewirausahaan adalah suatu proses dalam melakukan atau menciptakan suatu yang baru dengan cara kreatif dan atau penuh inovasi yang memberikan manfaat bagi orang lain dan memberikan nilai tambah. Kewirausahaan memiliki proses yang dinamis untuk menciptakan sesuatu yang disertai tenggang waktu, modal, sumber daya dan juga resiko. Disini diperlukan suatu keberanian dalam diri individu untuk melakukan tindakan membangun usaha melalui proses mengidentifikasi, mengembangkan, dan menemukan ide inovatif, peluang serta cara dalam menjalankan dan menciptakan usaha baru.

Dengan demikian kondisi masyarakat sejahtera yang ingin dicapai dalam RPJMD Tahun 2016-2021 ini adalah masyarakat sejahtera yang memiliki ciri ciri sebagaimana dimaksud dalam dokumen RPJPD Kabupaten Rembang Tahun 2005-2025.

Visi Kabupaten Rembang Tahun 2016-2021 akan ditempuh melalui tujuh (7) misi pembangunan Kabupaten Rembang Tahun 2016-2021 yaitu sebagai berikut:

1. Mewujudkan pemerintahan yang cepat tanggap, transparan, partisipatif dan berkeadilan sesuai prinsip pemerintahan yang amanah.
2. Membangun kemandirian ekonomi dan upaya penanggulangan kemiskinan berbasis sumberdaya daerah, maupun pemberdayaan masyarakat,serta terjaminnya kelestarian lingkungan hidup.
3. Meningkatkan investasi serta mengembangkan pariwisata dan ekonomi kreatif.
4. Melanjutkan pembangunan infrastruktur yang merata dan berkualitas serta berdimensi kewilayahan.
5. Meningkatkan kualitas pelayanan kesehatan dan pendidikan yang terjangkau bagi semua lapisan masyarakat, termasuk pendidikan keagamaan.
6. Menciptakan stabilitas politik, pemerintahan, sosial, dan mengembangkan budaya lokal serta meningkatkan upaya pengendalian penduduk dan tertib administrasi kependudukan.
7. Mewujudkan kedaulatan pangan dan kapasitas ekonomi rumah tangga berbasis pertanian dan perikanan.

Upaya untuk pencapaian perwujudan visi dan misi pembangunan jangka menengah Kabupaten Rembang, dijabarkan dalam tujuan dan sasaran pembangunan daerah selama dua tahun kedepan. Sebagai landasan implementasi RKPD tahun 2021 maka tujuan dan sasaran pembangunan daerah tahun 2021 yang akan diwujudkan sebagaiamana tertuang pada RPJMD Kabupaten Rembang 2016-2021 dalam tabel 4.1 sebagai berikut.

Tabel 4.1
Tujuan dan sasaran Pembangunan Daerah Kabupaten Rembang Tahun 2021

No	Misi	Tujuan		Indikator	Sasaran		Indikator Sasaran		Satuan	Target 2021
1.	Mewujudkan pemerintahan yang cepat tanggap, transparan, partisipatif dan berkeadilan sesuai prinsip pemerintahan yang amanah”	1	Mewujudkan *Good Governance*	1. Indeks Reformasi Birokrasi					Angka	70-80
					1	Meningkatnya akuntabilitas kinerja didukung SDM yang tangguh	1)	Nilai SAKIP	Angka	70-80
							2)	Nilai Penilaian Mandiri Pelaksanaan Reformasi Birokrasi (PMPRB)	Angka	60-70
					2	Meningkatnya kualitas pelayanan publik	3)	Indeks kepuasan masyarakat	Angka	82,26- 88,30
2.	Membangun kemandirian ekonomi dan upaya penanggulangan kemiskinan berbasis sumberdaya daerah, maupun pemberdayaan masyarakat, serta terjaminnya kelestarian lingkungan hidup	2	Meningkatkan kesejahteraan masyarakat	2. Persentase angka kemiskinan					%	11,07- 12,07
					3	Menurunnya angka pengangguran	4)	Persentase Tingkat Pengangguran terbuka	%	2,6-2,5
					4	Meningkatnya kesejahteraan sosial	5)	Persentase penanganan PMKS	%	30
					5	Meningkatnya usaha industri rumahan keluarga miskin	6)	Persentase keluarga miskin yang mempunyai usaha	%	75
				3. Pertumbuhan Ekonomi					%	6,0-6,5
					6	Meningkatnya keberdayaan petani dan nelayan	7)	Persentase kontribusi PDRB sektor pertanian, kehutanan dan perikanan	%	25-26
					7	Meningkatnya laju pertumbuhan sektor perdagangan	8)	Persentase pertumbuhan PDRB sektor perdagangan	%	6,65
					8	Meningkatnya laju pertumbuhan sektor industri	9)	Persentase pertumbuhan PDRB sektor industri pengolahan	%	6,5
		3	Meningkatkan kualitas Lingkungan Hidup	4. Indeks Kualitas Lingkungan Hidup (IKLH)					Angka	61,26
					9	Menurunnya pencemaran lingkungan hidup	10)	Indeks pencemaran lingkungan	Angka	44,99
					10	Meningkatnya kualitas tutupan lahan	11)	Indeks kualitas tutupan lahan	Angka	77.62
3.	Meningkatkan investasi serta mengembangkan pariwisata dan ekonomi kreatif	4	Meningkatkan perekonomian daerah	5. Persentase pertumbuhan nilai Investasi					%	7-10
					11	Meningkatnya Investasi daerah	12)	Realisasi investasi baru PMA dan PMDN	Rp	10 Triliun
					12	Meningkatnya Kinerja ekonomi kreatif	13)	Persentase pertumbuhan ekonomi kreatif	%	13

No	Misi		Tujuan	Indikator		Sasaran		Indikator Sasaran	Satuan	Target 2021
				6. Persentase pertumbuhan nilai realisasi hasil obyek wisata					%	10-15
					13	Meningkatnya kontribusi pariwisata terhadap perekonomian daerah	14)	Nilai Realisai hasil obyek wisata	Rp	7,55 Milyar
4.	Melanjutkan pembangunan infrastruktur yang merata dan berkualitas serta berdimensi kewilayahan	5	Meningkatkan kualitas dan pemerataan infrastruktur daerah	7. Indeks infrastruktur					Angka	76,23
					14	Meningkatnya pemerataan dan kualitas pembangunan jalan dan jembatan	15)	Persentase aksesibilitas pusat kegiatan wilayah	%	75
					15	Meningkatnya kualitas dan kuantitas air baku	16)	Persentase ketersediaan air baku	%	40
					16	Meningkatnya Ketaatan Pemanfaatan Tata Ruang	17)	Rasio pemanfaatan tata ruang	%	100
					17	Meningkatnya akses layanan dasar	18)	Persentase rumah tangga yang mendapatkan akses layanan dasar	%	93,35
					18	Meningkatnya keselamatan berlalu lintas	19)	Indeks akses transportasi	Angka	76,13
5.	Meningkatkan kualitas pelayanan kesehatan dan pendidikan yang terjangkau bagi semua lapisan masyarakat, termasuk pendidikan keagamaan	6	Meningkatkan kualitas SDM	8. IPM (Indeks Pembangunan Manusia)					Angka	71,18
					19	Meningkatnya kualitas pendidikan	20)	Angka Harapan Lama Sekolah	Angka	12,6
							21)	Rata-rata Lama Sekolah	Angka	7,8
					20	Meningkatnya derajat kesehatan masyarakat	22)	Angka Harapan Hidup	Angka	74-75
					21	Meningkatnya keberdayaan gender dan perlindungan anak	23)	IPG	Angka	87,5
							24)	Nilai Capaian kabupaten Layak anak	Angka	760-800
6.	Menciptakan stabilitas politik, pemerintahan, sosial, dan mengembangkan budaya lokal serta meningkatkan upaya pengendalian penduduk dan tertib administrasi kependudukan	7	Meningkatkan kondusivitas dan stabilitas politik dan ketenteraman serta ketertiban masyarakat untuk menjamin keamanan masyarakat	9. Persentase penanganan gangguan stabilitas dan ketertiban sosial					%	60-70
					22	Meningkatnya partisipasi politik masyarakat	25)	Persentase Partisipasi politik masyarakat	%	74
					23	Meningkatnya rasa aman masyarakat	26)	Persentase Penurunan gangguan terhadap keamanan dan ketertiban masyarakat	%	10
		8	Meningkatkan upaya pengendalian penduduk dan	10. Persentase pertumbuhan penduduk					%	0,78
					24	Menurunnya pertumbuhan penduduk	27)	TFR	Angka	2,00-2,03

No	Misi	Tujuan		Indikator	Sasaran		Indikator Sasaran		Satuan	Target 2021
			tertib administrasi kependudukan		25	Meningkatnya tertib administrasi kependudukan	28)	Persetase efektifitas penyelesaian layanan administrasi dukcapil	%	99-100
7.	Mewujudkan kedaulatan pangan dan kapasitas ekonomi rumah tangga berbasis pertanian dan perikanan	9	Mewujudkan kedaulatan pangan	11. Skor PPH					Skor	87-88,3
					26	Meningkatnya ketahanan pangan	29)	Skor PPH Ketersediaan	Skor	89,43
							30)	Skor PPH Konsumsi	Skor	87,3

Tujuan dan sasaran pada pelaksanaan masing-masing visi dan misi diuraikan dalam matriks, sebagaimana terlihat pada tabel berikut.

Tabel 4.2

Penjabaran Tujuan dan Sasaran ke dalam Strategi Kebijakan Pembangunan

TUJUAN		SASARAN		STRATEGI	
1	Mewujudkan Good Governance	1	Meningkatnya akuntabilitas kinerja didukung dengan SDM yang tangguh.	1	Peningkatan manajemen pemerintahan yang akuntabel melalui, pengembangan sistem manajemen pembangunan berbasis kinerja dengan penguatan proses perencanaan, penganggaran, secara terpadu; peningkatan pengawasan penyelenggaraan pemerintahan dengan penguatan implementasi kebijakan pengendalian intern (SPIP) secara baik, perkuatan kapabilitas APIP
				2	Pembentukan SDM yang tangguh melalui pelayanan penataan aparatur, peningkatan kapasitas sumber daya aparatur dan pembinaan kesejateraan dan informasi pegawai
		2	Meningkatnya kualitas pelayanan publik	1	Peningkatan pelayanan publik langsung kepada masyarakat, membangun keterbukaan pemerintahan dengan perkuatan keterbukaan informasi publik, partisipasi publik dalam meningkatkan komunikasi dan serapan aspirasi publik.
				2	Peningkatan pemanfaatan teknologi informasi pada birokrasi
2	Meningkatkan kesejahteraan masyarakat	3	Menurunnya angka pengangguran	1	Peningkatan perluasan kesempatan kerja dan usaha, melalui metode training unit, bursa tenaga kerja, Pengembangan wirausaha muda
				2	Peningkatan kompetensi (keahlian) tenaga kerja melalui pelatihan tenaga kerja berbasis kompetensi. Fasilitasi tenaga kerja ke perusahaan perusahaan. peningkatan perlindungan, kepatuhan, dan pengawasan tenaga kerja
		4	Meningkatnya kesejahteraan sosial	1	Penguatan kelembagaan, basis data, Pemenuhan kebutuhan dasar bagi individu miskin absolut (Lansia

TUJUAN		SASARAN		STRATEGI	
					terlantar dan disabilitas terlantar) dengan pemberian jaminan hidup sebesar diatas angka garis kemiskinan kabupaten rembang dan pemberian jaminan kesehatan. Pemenuhan alat bantu pada disabilitas serta mengkonsolidasikan dan mensinergikan program kerja seluruh pemangku kepentingan dengan pembentukan Satuan Tugas Pengentasan Kemiskinan secara berjenjang
		5	Meningkatnya usaha industri rumahan keluarga miskin	1	Peningkatan kemampuan pengembangan industri rumahan, pendampingan yang kontinyu, serta pelibatan seluruh pemangku kepentingan, pendampingan
				2	Perluasan akses permodalan bagi keluarga miskin, akses pasar, dan manajemen usaha
				3	Peningkatan usaha ekonomi produktif masyarakat dan penguatan lembaga ekonomi desa/ kelurahan
		6	Meningkatnya keberdayaan petani dan nelayan	1	Peningkatan sarana prasarana dan teknologi pasca panen pertanian dan perikanan diikuti dengan penguatan kemitraan pemasaran
		7	Meningkatnya laju pertumbuhan sektor perdagangan	1	Peningkatan jaringan distribusi perdagangan eceran, kecil dan besar
		8	Meningkatnya laju pertumbuhan sektor industry	1	Penguatan dan Pengembangan Industri Kecil Menengah (IKM) dan Usaha Mikro
3	Meningkatkan kualitas Lingkungan Hidup	9	Meningkatnya kualitas air dan udara	1	Peningkatan pengawasan dan penindakan sumber pencemaran air dan udara
		10	Meningkatnya daya dukung dan daya tampung lingkungan	1	Peningkatan kelestarian SDA dan lingkungan melalui penghijauan, resapan dan penampungan air
4	Meningkatkan perekonomian daerah	11	Meningkatnya Investasi daerah	1	Peningkatan kemudahan perizinan dan iklim investasi
		12	Meningkatnya Kinerja ekonomi kreatif	1	penataan dan pengembangan usaha ekonomi kreatif
		13	Meningkatnya kontribusi pariwisata terhadap perekonomian daerah	1	Peningkatan daya tarik destinasi pariwisata yang menumbuhkan perekonomian lokal
5	Meningkatkan kualitas dan pemerataan infrastruktur daerah	14	Meningkatnya pemerataan dan kualitas pembangunan jalan dan jembatan	1	Peningkatan pengawasan pembangunan jalan dan jembatan
		15	Meningkatnya kualitas dan kuantitas air baku	1	Peningkatan kualitas dan kuantitas air baku
		16	Meningkatnya Ketaatan Pemanfaatan Tata Ruang	1	Peningkatan akses informasi tata ruang dan cegah dini pelanggaran tata ruang melalui perencanaan, pemanfaatan dan pengendalian pemanfaatan ruang

TUJUAN		SASARAN		STRATEGI	
		17	Meningkatnya akses layanan dasar	1	Peningkatan kecukupan sarana prasarana permukiman
		18	Meningkatnya keselamatan berlalu lintas	1	Peningkatan kesadaran, kedisiplinan dan pemahaman berlalu lintas
6	Meningkatkan kualitas SDM	19	Meningkatnya kualitas pendidikan	1	Peningkatan kompetensi pendidik dan tenaga kependidikan
				2	Peningkatan kualitas sarana prasarana pendidikan
				3	Penciptaan layanan pendidikan yang berkualitas
		20	Meningkatnya derajat kesehatan masyarakat	1	Peningkatan standar kualitas pelayanan kesehatan dasar dan rujukan serta penggerakan peran serta masyarakat
				2	Peningkatan pencegahan dan penanggulngan penyakit menular dan tidak menular
		21	Meningkatnya keberdayaan gender serta perlindungan anak	1	Penguatan dan pengawasan regulasi pengarusutamaan gender dan perlindungan anak
7	Meningkatkan kondusivitas dan stabilitas politik dan ketenteraman serta ketertiban masyarakat untuk menjamin keamanan masyarakat	22	Meningkatnya stabilitas politik masyarakat	1	Peningkatan partisipasi politik masyarakat Meningkatkan koordinasi dengan berbagai pihak dalam rangka menjaga keamanan dan ketertiban masyarakat serta pencegahan tindak kriminal
		23	Meningkatnya rasa aman masyarakat	1	Penurunan kasus ganguan terhadap keamanan dan ketertiban masyarakat
8	Meningkatkan upaya pengendalian penduduk dan tertib administrasi kependudukan	24	Terkendalinya laju pertumbuhan penduduk	1	Penggerakan dan KIE KB KR yang merata dan berkualitas dan peningkatan keluarga sejahtera
		25	Meningkatnya tertib administrasi kependudukan	1	Peningkatan kualitas pelayanan administrasi kependudukan
				2	Peningkatan kepedulian aparat desa dan masyarakat pentingnya dokumen kependudukan
9	Mewujudkan kedaulatan pangan	26	Meningkatnya ketahanan pangan	1	Peningkatan ketersediaan energi dan protein perkapita dan peningkatan populasi ternak untuk pemenuhan kebutuhan pangan masyarakat
				2	pengembangan keanekaragaman pangan dan keamanan pangan segar
				3	Peningkatan indeks pertanaman
				4	Peningkatan daya saing perikanan, pengolahan jenis usaha perikanan

4.2 Prioritas Pembangunan Tahun 2021

Arah kebijakan pembangunan nasional merupakan pedoman untuk merumuskan prioritas dan sasaran pembangunan nasional serta rencana program dan kegiatan pembangunan daerah yang dilakukan melalui pendekatan politik, teknokratik, partisipatif, *bottom up* dan *top down*, holistik-tematik, integratif, dan spasial. Keberhasilan pembangunan nasional adalah keberhasilan dari pencapaian semua sasaran dan prioritas serta program dan kegiatan pembangunan daerah yang ditetapkan dalam RKPD dan dilaksanakan secara nyata oleh semua pemangku kepentingan. Oleh karena itu perencanaan pembangunan daerah Kabupaten Rembang Tahun 2021 disusun dengan berpedoman pada prioritas pembangunan nasional dan provinsi Jawa Tengah Tahun 2021. Dimana dalam

prioritas pembangunan nasional dan Provinsi Jawa Tengah tersebut tentunya juga memperhatikan keberadaan wabah covid-19 yang memberikan efek siginifikan dalam proses pembangunan maupun pelayanan daerah. Secara umum prioritas pembangunan Nasional dan Provinsi Jawa Tengah dan Kabupaten Rembang:

4.2.1. Prioritas Pembangunan Nasional Tahun 2021

Berdasarkan rancangan RKP 2021, fokus pembangunan pada:

1. Pemulihan Industri, Pariwisata dan Investasi;
2. Reformasi Sistem Kesehatan Nasional;
3. Reformasi Sistem Jaring Pengaman Sosial; dan
4. Reformasi Sistem Ketahanan Bencana.

Sementara 7 prioritas RKP 2021 yaitu:

1. PN 1 Ketahanan ekonomi untuk pertumbuhan berkualitas dan berkeadilan;
2. PN 2 Pengembangan wilayah untuk mengurangi kesenjangan
3. PN 3 SDM berkualitas dan berdaya saing
4. PN 4 Revolusi mental dan pembangunan Kebudayaan
5. PN 5 nfrastruktur untuk ekonomi dan pelayanan dasar
6. PN 6 Lingkungan hidup, ketahanan bencana, dan perubahan iklim
7. PN 7 Stabilitas polhukhankam dan transformasi pelayanan publik

4.2.2. Prioritas Pembangunan Provinsi Jawa Tengah Tahun 2021

Fokus pembangunan Provinsi Jawa Tengah diprioritaskan pada:

1. Peningkatan percepatan pengurangan kemiskinan dan pengangguran;
2. Peningkatan kualitas hidup dan kapasitas sumber daya manusia Jawa Tengah Menuju SDM Jawa Tengah Berdaya Saing;
3. Penguatan kapasitas dan daya saing ekonomi rakyat dengan tetap memperhatikan keberlanjutan lingkungan hidup dan risiko bencana; dan
4. Pemantapan tata kelola pemerintahan dan kondusivitas wilayah serta peningkatan kapasitas fiskal daerah.

4.2.3. Prioritas Pembangunan Daerah Kabupaten Rembang Tahun 2021

Berdasarkan RPJMD Kabupaten Rembang Tahun 2016-2021 dan permasalahan serta isu stategis pembangunan sebagaimana disajikan dalam Bab II, maka pembangunan Kabupaten Rembang Tahun 2021 diarahkan pada Tema "Penguatan Kebersamaan Masyarakat"**.** Tema ini direalisasikan melalui prioritas RKPD Kabupaten Rembang 2021, dengan refocusing pada program dan kegiatan yang terkait (i) mitigasi dampak kesehatan; (ii) mitigasi dampak ekonomi; (iii) langkah-langkah recovery ekonomi dan sosial sebagai respon pasca bendana Covid-19. Refocusing prioritas RKPD kabupaten Rembang tahun 2021 sebagai berikut:

1. Percepatan penurunan angka kemiskinan, dengan *refocusing* pada penguatan jaring pengaman sosial kelompok rentan terdampak covid-19;
2. Peningkatan kualitas hidup dan kapasitas sumber daya manusia Kabupaten Rembang menuju SDM Kabupaten Rembang yang berdaya saing, dengan *refocusing* pada penguatan sistem kesehatan, dan pendidikan pasca bencana Covid-19;
3. Peningkatan kualitas dan daya saing ekonomi rakyat, dengan *refocusing* pada pemulihan ketahan ekonomi sektor usaha mikro dan pekerja informal;
4. Pemantapan tata kelola pemerintahan, stabilitas dan kondusivitas masyarakat, dengan *refocusing* pada Reformasi sistem ketahanan bencana;
5. Peningkatan ketersediaan air baku, dengan *refocusing* pada penguatan sistem ketahanan bencana.

Tema dan prioritas RKPD Kabupaten Rembang relevan dengan revisi tema RKP 2021 yaitu: "**Mempercepat Pemulihan Ekonomi dan Reformasi Sosial**" dengan fokus pada: (i) pemulihan industri pariwisata dan investasi; (ii) reformasi sistem kesehatan nasional; (iii) reformasi sistem jaringan pengaman sosial, dan; (iv) Reformasi sistem ketahanan bencana.

Prioritas Pembangunan Kabupaten Rembang Tahun 2021 tersebut sesuai dengan arah kebijakan RPJMD Kabupaten Rembang 2016-2021, yaitu: "**Penguatan Kebersamaan Masyarakat dan Kondusivitas Daerah untuk Pemulihan Kehidupan Sosial Ekonomi Masyarakat Kabupaten Rembang**" dalam mendukung (i) pelaksanaan pembangunan di Kabupaten Rembang; (ii) Peningkatan aspek nilai-nilai budaya lokal yang merupakan warisan berharga dari pendahulu; (iii) Peningkatan kualitas penyelenggaraan jaminan perlindungan sosial, dan; (iv) pemberdayaan perempuan dan pemenuhan hak anak serta pengendalian pertumbuhan penduduk.

Penjelasan prioritas RKPD tahun 2021 dan keterkaitannya dengan arah kebijakan RPJMD kabupaten Rembang 2016-2021 sebagai berikut.

1. **Percepatan penurunan angka kemiskinan,** dengan penekanan pada penguatan jaring pengaman sosial kelompok rentan terdampak covid-19;

   Prioritas 1 selaras dengan arah kebijakan RPJMD tahap 2021 dan juga prioritas nasional, yaitu Peningkatan kualitas penyelenggaraan jaminan perlindungan sosial/Jaring Pengaman Sosial (*Social Safety Net*). Penyelenggaraan jaminan perlindungan sosial/Jaring pengaman Sosial (*Social Safety Net*) di Kabupaten Rembang dalam rangka peningkatan kemampuan dan pendapatan masyarakat miskin pasca pandemi covid-19 dilakukan dengan kegiatan penguatan modal usaha kepada pelaku industri kecil ataupun penumbuhan wirausaha baru bagi masyarakat terdampak covid melalui pelatihan ataupun permodalan.

   Kemiskinan masih menjadi isu pembangunan Kabupaten Rembang Tahun 2021, mengingat persentase kemiskinan Kabupaten Rembang masih di atas rata-rata nasional yang sebesar 9,41%. Tingkat kemiskinan di Kabupaten Rembang pada Tahun 2019 sebesar 14,95% yang didominasi masyarakat miskin di wilayah perdesaan dengan pekerjaan utama di sektor pertanian. Kelompok ini yang akan diprioritaskan sebagai sasaran program kegiatan sebagai wujud refocusing mempercepat pemulihan ekonomi dan reformasi sosial.

   Angka pengangguran di Kabupaten Rembang juga perlu mendapatkan perhatian dari berbagai pihak, terutama yang berkaitan dengan pengendalian dari sisi supply dan demand. Tingkat pengangguran terbuka di Kabupaten Rembang Tahun 2019 sebesar 3,69%, meskipun angka ini sudah mencapai target RPJMD Tahun 2019 yaitu sebesar 4,00%, namun demikian perlu peningkatan dan produktivitas tenaga kerja melalui ketrampilan dan sertifikasi kompetensi tenaga kerja dan penguatan program link and match. Kelompok ini sebagai kelompok sasaran proritas untuk mendukung prioritas nasional (PN 1) yaitu penguatan ketahanan ekonomi

2. **Peningkatan kualitas hidup dan kapasitas sumber daya manusia Kabupaten Rembang menuju SDM Kabupaten Rembang yang berdaya saing,** dengan *refocusing* pada penguatan sistem kesehatan, dan pendidikan pasca bencana Covid-19;

   Prioritas ke 2 selaras dengan arah kebijakan RPJMD 2016-2021, yaitu pelaksanaan pembangunan kualitas manusia dan dan Peningkatan aspek nilai-nilai budaya lokal. Refocusing program dna kegiatan peningkatan kualittas SDM Kabupaten Rembang ini mendukung PN 3, peningkatan sumber daya manusia peningkatan revolusi mental.

   Kualitas hidup dan kesejahteraan masyarakat dapat dilihat dari nilai Indeks Pembangunan Manusia (IPM). IPM Kabupaten Rembang masih relatif rendah dibanding kabupaten lain di Jawa Tengah. Angka IPM Kabupaten Rembang tahun 2018 sebesar 69,46, lebih rendah dari IPM Provinsi Jawa

Tengah (71,12) dan IPM Nasional (71,39).

Peningkatan kualitas SDM ditempuh melalui berbagai kebijakan meliputi: pendidikan inklusif, pendidikan vokasi, pemberian beasiswa bagi masyarakat miskin sampai perguruan tinggi, pembangunan infrastruktur lembaga pendidikan di Rembang seperti pembangunan kampus UNDIP di Rembang.

Refocusing pada penguatan sistem kesehatan pasca bencana Covid-19 sendiri dilakukan melalui Promosi Kesehatan dengan menciptakan gerakan masyarakat (germas) hidup sehat yang nantinya akan tercipta Kawasan Sehat dengan penyediaan sarana prasarana dan alat Kesehatan yang mendukung penanganan penyakit menular.

3. **Peningkatan kualitas dan daya saing ekonomi rakyat,** dengan *refocusing* pada pemulihan ketahanan ekonomi sektor pertanian, perikanan, perdagangan, usaha mikro dan pekerja informal;

   Prioritas ke 3 menterjemahkan arah kebijakan RPJMD Kabupaten Rembang, yaitu peningkaan kondusivitas untuk pelaksanaan pembangunan ekonomi. Refocusing program dan kegiatan untuk mengimplementasikan prioritas ke 3 ini mendukung PN I Penguatan ketahanan ekonomi dengan menjaga agar dunia usaha tetap hidup ekonomi tetap berjalan.

   Dalam rangka pemberdayaan perempuan untuk meningkatkan pendapatan keluarga perlu memberikan alternatif kegiatan ekonomi bagi Ibu Rumah Tangga salah satunya melalui program Istri Mantap (Industri Rumahan (IR) Mandiri Tanggap). Berdasarkan laporan perkembangan data jumlah pelaku Industri Rumahan pada tahun 2017 sebanyak 185 orang, dan pada tahun 2019 mengalami peningkatan sebanyak 796 orang.

   Kebijakan pembangunan sektor pertanian diarahkah pada upaya pertama, peningkatan ketertarikan kaum muda di bidang pertanian. Kedua, penggunaan teknologi pertanian utamanya pada penerapan Alsintan (Alat Mesin Pertanian). Ketiga, peningkatan infrastruktur pertanian. Keempat, peningkatan pengolahan pasca panen dan pemasaran hasil-hasil pertanian.

4. **Pemantapan tata kelola pemerintahan, stabilitas dan kondusivitas masyarakat,** dengan *refocusing* pada Reformasi sistem ketahanan bencana, Infrastruktur tangguh bencana, dan ketahanan sosial budaya;

   Prioritas ke 4, sejalan dengan arah kebijakan RPJMD 2016-2019, peningkatan kondusivitas dan stabilitas politik. Prioritas ini mendukung PN 7, stabilitas politik hukum Hankam dan transformasi pelayanan publik.

   Perwujudan good governance atau tata kelola pemerintahan yang baik ditandai dengan peningkatan profesionalisme Aparatur Sipil Negara (ASN), pengembangan kompetensi SDM Aparatur, keterbukaan dan transparansi informasi, pelayanan publik yang cepat, mudah dan murah berbasis Tehnologi Informasi (TI), akuntabilitas kinerja dan integritas.

   Kinerja tata kelola pemerintahan yang baik cenderung belum optimal, hal ini dapat dilihat dari salah satu indikator yaitu nilai SAKIP yang diperoleh Pemerintah Kabupaten Rembang pada tahun 2018 masih CC namun skor penilaian mengalami kenaikan. Sejalan dengan hal tersebut, maka perwujudan *good governance* menjadi isu yang patut diperhatikan agar lebih fokus, terukur dan realistis dengan tetap mengacu pada peraturan perundangan yang ada.

5. **Peningkatan ketersediaan air baku,** dengan *refocusing* pada penguatan sistem ketahanan bencana.

   Prioritas 5 selaas dengan arah kebijakan RPJMD 2016-2021 peningkatak kondusifitas pelaksanaan pembangunan infrastruktur. Refocusing program dna kegiatan mendukung PN 5 penguatan infrastruktur, dan PN 6 pembangunan lingkungan hidup ketahanan bencana dan dan perubahan iklim.

   Untuk pemenuhan kebutuhan air baku di Kabupaten Rembang dilakukan

upaya memanen air hujan melalui: (i) pembangunan embung/waduk/ bendungan; (ii) pengelolaan sungai terpadu (PPST); (iii) konservasi sumber daya air; dan (iv) Program pembangunan jaringan irigasi pertanian.

Selanjutnya akan disajikan persandingan prioritas Kabupaten Rembang dengan prioritas nasional dan provinsi Jawa Tengan, dengan menyesuaikan perkembangan kondisi penanganan dan pemulihan covid19. Berikut tabel Sandingan Prioritas Pembangunan Nasional, Provinsi Jawa Tengah dan Kabupaten Rembang, sebagaimana table berikut.

Tabel 4.3
Persandingan Fokus dan Prioritas Pembangunan Nasional, Provinsi Jawa Tengah, dan Kabupaten Rembang Tahun 2021

No	Nasional (RKP 2021	No	Provinsi Jateng 2021	No	Kab. Rembang 2021
Fokus RKP 2021					
1	Pemulihan Industri, Pariwisata dan Investasi	1	Peningkatan percepatan pengurangan kemiskinan dan pengangguran	1	Percepatan penurunan angka kemiskinan, dengan refocusing pada penguatan jaring pengaman sosial kelompok rentan terdampak covid-19;
				3	Peningkatan kualitas dan daya saing ekonomi rakyat, dengan refocusing pada pemulihan ketahanan ekonomi sektor pertanian, perikanan, perdagangan, usaha mikro dan pekerja informal;
2	Reformasi Sistem Kesehatan Nasional	2	Peningkatan kualitas hidup dan kapasitas sumber daya manusia Jawa Tengah Menuju SDM Jawa Tengah Berdaya Saing	2	Peningkatan kualitas hidup dan kapasitas sumber daya manusia Kabupaten Rembang menuju SDM Kabupaten Rembang yang berdaya saing, dengan *refocusing* pada penguatan sistem kesehatan, dan pendidikan pasca bencana Covid-19;
				5	Peningkatan ketersediaan air baku dengan *refocusing* pada penguatan sistem ketahanan bencana.
3	Reformasi Sistem Jaring Pengaman Sosial	1	Peningkatan percepatan pengurangan kemiskinan dan pengangguran	1	Percepatan penurunan angka kemiskinan: Dengan penekanan kebijakan khusus pemulihan kelompok rentan terdampak Covid19
4	Reformasi Sistem Ketahanan Bencana	3	Penguatan kapasitas dan daya saing ekonomi rakyat dengan tetap memperhatikan keberlanjutan lingkungan hidup dan risiko bencana	4	Pemantapan tata kelola pemerintahan, stabilitas dan kondusivitas masyarakat dengan *refocusing* pada Reformasi sistem ketahanan bencana, infrastruktur tangguh bencana, dan ketahanan sosial budaya;
		4	Pemantapan tata kelola pemerintahan dan kondusivitas wilayah serta peningkatan kapasitas fiskal daerah		
4 Fokus		**4 Prioritas**		**5 Prioritas**	
PN 1 Ketahanan ekonomi untuk pertumbuhan berkualitas dan berkeadilan*		Penguatan kapasitas dan daya saing ekonomi rakyat dengan tetap memperhatikan keberlanjutan lingkungan hidup dan risiko bencana		Peningkatan kualitas dan daya saing ekonomi rakyat, dengan refocusing pada pemulihan ketahanan ekonomi sektor pertanian, perikanan, perdagangan, usaha mikro dan pekerja informal;	

No	Nasional (RKP 2021	No	Provinsi Jateng 2021	No	Kab. Rembang 2021
PN 2 Pengembangan wilayah untuk mengurangi kesenjangan					Pemantapan tata kelola pemerintahan, stabilitas dan kondusivitas masyarakat, dengan *refocusing* pada Reformasi sistem ketahanan bencana dan Infrastruktur tangguh benana
PN 3 SDM berkualitas dan berdaya saing*					Peningkatan kualitas hidup dan kapasitas sumber daya manusia Kabupaten Rembang menuju SDM Kabupaten Rembang yang berdaya saing, dengan *refocusing* pada penguatan sistem kesehatan, dan pendidikan pasca bencana Covid-19;
PN 4 Revolusi mental dan pembangunan kebudayaan					Pemantapan tata kelola pemerintahan, stabilitas dan kondusivitas masyarakat, dengan *refocusing* pada Reformasi sistem ketahanan bencana dan ketahanan sosial budaya;
PN 5 Infrastruktur untuk ekonomi dan pelayanan dasar*					Pemantapan tata kelola pemerintahan, stabilitas dan kondusivitas masyarakat, dengan *refocusing* pada Reformasi sistem ketahanan bencana, infrastruktur tangguh bencana, dan ketahanan sosial budaya;
PN 6 Lingkungan hidup, ketahanan bencana, dan perubahan iklim*					Pemantapan tata kelola pemerintahan, stabilitas dan kondusivitas masyarakat, dengan *refocusing* pada Reformasi sistem ketahanan bencana, infrastruktur tangguh bencana, dan ketahanan sosial budaya;
PN 7 Stabilitas polhukhankam dan transformasi pelayanan publik					Pemantapan tata kelola pemerintahan, stabilitas dan kondusivitas masyarakat, dengan *refocusing* pada Reformasi sistem ketahanan bencana, infrastruktur tangguh bencana, dan ketahanan sosial budaya;

** PN yang memperoleh penekanan di tahun 2021*

Pada tahun 2021, prioritas pembangunan dikemas dalam jargon "**Sapta Program Bupati/Wakil Bupati Rembang"** atau 7 (tujuh) program Bupati Rembang, antara lain:

1. **Apik Layanane**, peningkatan kualitas pelayanan publik, melalui: a). Implementasi pelayanan perijinan dan non perijinan melalui Mall Pelayanan Publik (MPP); b). Peningkatan pemanfaatan TI dalam birokrasi (digitalisasi tata kelola pemerintahan); c) Pengembangan sistem manajemen pembangunan berbasis kinerja melalui penguatan proses perencanaan, penganggaran, pengendalian evaluasi pembangunan daerah secara terpadu dan responsif dan penguatan implementasi kebijakan pengendalian intern pemerintah serta penegakan produk hukum.
2. **Makmur Wargane,** peningkatan kesejahteraan masyarakat di Kabupaten Rembang, melalui: a). Pengembangan industri rumahan; b). Perluasan lapangan pekerjaan; dan c). Peningkatan kualitas tenaga kerja.
3. **Tuwuh Ekonomine,** perekonomian masyarakat yang terus tumbuh, melalui: a). Pengembangan Destinasi Wisata; b). Jalinan Kemitraan Pertanian; dan c). Pengembangan Pusat Perdagangan.
4. **Alus Dalane,** peningkatan kualitas pembangunan infrastruktur (jalan) untuk kemudahan akses perekonomian, melalui: peningkatan pemenuhan kualitas standarisasi infrastruktur (jalan).
5. **Mumpuni Rakyate**, peningkatan Sumber Daya Manusia di Kabupaten Rembang, melalui: peningkatan distribusi prasarana dan sarana pendidikan; peningkatan kualitas, dan distribusi tenaga kependidikan; dan pengembangan pendidikan inklusif dan vokasi.
6. **Sehat Wargane**, peningkatan kualitas kesehatan masyarakat di Kabupaten Rembang, melalui: a). peningkatan akses, mutu, dan standarisasi pelayanan kesehatan; b). peningkatan dan pemerataan

prasarana sarana kesehatan; dan c). peningkatan dan pemerataan sumberdaya manusia bidang kesehatan.

7. **Tentrem Wargane**, peningkatan kualitas ketentraman dan ketertiban masyarakat, melalui: a). pemantapan kehidupan toleransi beragama dan wawasan kebangsaan; b). penghidupan kembali sistim keamanan lingkungan (siskamling); dan c). pelibatan peran serta masyarakat dalam siaga bencana (desa tangguh bencana).

Tujuan, arah kebijakan, prioritas dan fokus pembangunan Daerah Kabupaten Rembang tahun 2021 merupakan upaya guna mencapai sasaran prioritas pembangunan daerah. Pencapaian sasaran prioritas pembangan dinyatakan dalam Indikator Makro, Target indikator Indikator Kinerja Utama Daerah dan Target Indikator Kinerja Sasaran Daerah.

Target sasaran pembangunan RKPD Kabupaten Rembang 2021 mendukung pencapaian sasaran RKP 2021 yang dilakukan penyesuaian terkait bencana Covid-19. Persandingan dukungan RKPD Kabupaten Rembang 2021 dengan target makro pembangunan nasional dalam RKP 2021, dan RKPD Provinsi Jawa Tengah 2021 sebagai berikut:

Tabel 4.4
Persandingan Target Makro Sasaran Pembangunan Nasional 2021 dengan Target Makro RKPD Kabupaten Rembang 2021

No	Sasaran Makro RKP	Target	Sasaran Makro RKPD Prvinsi Jawa Tengah	Target	Sasaran Makro Kab. Rembang	Target
1	Pertumbuhan Ekonomi (%)	4,5-5,5	Pertumbuhan Ekonomi (%)	4,10-5,00	Pertumbuhan ekonomi (%)	3,71
2	Tingkat Kemiskinan (%)	8,7-9,2	Tingkat Kemiskinan (%)	10,96-11,80	Tingkat Kemiskinan (%)	16,09
3	Tingkat Pengangguran Terbuka (%)	7,4-7,7	Tingkat Pengangguran Terbuka (%)	4,80-5,80	Tingkat Pengangguran Terbuka (%)	4,10
4	Indeks Pembangunan Manusia	73,19-73,26	Indeks Pembangunan Manusia	72,77	Indeks Pembangunan Manusia	71,18

Sumber: BPS Provinsi Jawa Tengah, 2020

Selanjutnya Target kinerja utama daerah tahun 2021, sebagaimana tabel berikut.

Tabel 4.5
Target Kinerja Utama (IKU) Kabupaten Rembang Tahun 2021

No	Indikator Kinerja Utama	Satuan	Target Kinerja 2021
1	Indeks Reformasi Birokrasi	Angka	70 - 80
2	Persentase angka kemiskinan	%	16,09
3	Persentase Pertumbuhan ekonomi	%	3,71
4	Indeks Kualitas Lingkungan Hidup (IKLH)	Angka	61,26
5	Persentase Pertumbuhan Nilai Investasi	%	7 - 10
6	Persentase pertumbuhan nilai realisasi hasil obyek wisata	%	10 - 15
7	Indeks infrastruktur	Angka	76,23
8	IPM (Indeks Pembangunan Manusia)	Angka	71,18
9	Persentase Penanganan Gangguan Stabilitas dan Ketertiban Sosial	%	60 - 70
10	Persentase pertumbuhan penduduk	%	0,78
11	Skor PPH	Skor	87,0 - 88,3

Berdasarkan prioritas dan fokus pembangunan Tahun 2021, maka upaya pencapaiannya kemudian dijabarkan secara lebih sistematis melalui perumusan Rencana Program Prioritas Daerah Tahun 2021 yang bersifat strategis, berdampak luas pada pencapaian sasaran, dapat dirasakan langsung oleh masyarakat serta lintas sektor dan lintas wilayah yang sudah dilakukan penyesuaian terkait bencana Covid-19 dapat dilihat pada tabel berikut.

Tabel 4.6
Rencana Program Prioritas Pembangunan Daerah Kabupaten Rembang (IKU) Tahun 2021

PRIORITAS PEMBANGUNAN DAERAH 2021	KINERJA PEMBANGUNAN DAERAH RPJMD			Program prioritas	Indikator Program	OPD Penanggung jawab
	INDIKATOR SASARAN	TARGET TAHUN 2021	SATUAN			
1. Peningkatan kualitas pelayanan publik						
	Nilai SAKIP	70 - 80	Angka	Program Perencanaan dan Evaluasi Kinerja Perangkat Daerah	Persentase Keselarasan Perencanaan terhadap Capaian Kinerja Perangkat Daerah (Formulasi : Jumlah Capaian Indikator Kinerja/Jumlah Target Indikator Kinerja) X 100%	Seluruh OPD
	Nilai Penilaian Mandiri Pelaksanaan Reformasi Birokrasi (PMPRB)	60 - 70	Angka	Program Perencanaan dan Pengendalian Pembangunan Daerah	Persentase Dokumen Perencanaan yang ditetapkan Tepat Waktu	BAPPEDA
					Persentase Perangkat Daerah yang menyampaikan Dokumen Perencanaan Tepat Waktu	
					Prosentase kesesuaian capaian kinerja daerah	
				Program Pengelolaan Akuntansi dan Pelaporan	Persentase Perangkat Daerah yang Menyampaikan Laporan Keuangan sesuai SAP dan Tepat Waktu	BPPKAD
				Program Peningkatan Sistem Pengawasan Internal dan Pengendalian Pelaksanaan Kebijakan KDH	% Peningkatan Tindak Lanjut Hasil Pengawasan	Inspektorat
					% Penurunan Temuan Hasil Pemeriksaan Wilayah I, II, III, IV	
				Program Pelayanan dan Penataan Aparatur	Tingkat kepuasan ASN terhadap administrasi kepegawaian (jumlah PNS yang puas terhadap layanan administrasi kepegawaian dibagi jumlah PNS yang dilayani kali 100 %)	BKD
	Indeks kepuasan masyarakat	82,26 - 88,30	Angka	Program Peningkatan Kualitas Pelayanan Publik, Kinerja Aparatur dan Penataan Kelembagaan	Persentase OPD Yang telah Melaksanakan Evaluasi Kelembagaan	Sekretariat Daerah
					Nilai Akuntabilitas Kinerja	
					Nilai IKM	
2. Peningkatan kesejahteraan masyarakat						
	Persentase Tingkat Pengangguran terbuka	4,10	%	Program Perluasan Kesempatan Kerja dan Produktivitas Tenaga Kerja	Persentase Pertumbuhan Tenaga Kerja yang Mendapatkan Pelatihan dan Sertifikasi Kompetensi	DPMPTSP
	Persentase penanganan	30	%	Program Pemberdayaan FM, PSKS dan Kepahlawanan	Persentase Kemandirian FM	DINSOSPPKB

PRIORITAS PEMBANGUNAN DAERAH 2021	KINERJA PEMBANGUNAN DAERAH RPJMD			Program prioritas	Indikator Program	OPD Penanggung jawab
	INDIKATOR SASARAN	TARGET TAHUN 2021	SATUAN			
	PMKS					
	Persentase keluarga miskin yang mempunyai usaha	75	%	Program Pemberdayaan Ekonomi Perempuan	Persentase Industri Rumahan Perempuan (Industri Rumahan) Miskin Yang Mendapatkan Pendampingan Menjadi Pelaku Usaha	DINSOSPPKB
	Persentase rumah tangga yang mendapatkan akses layanan dasar	93,35	%	Program Pengembangan Kawasan Permukiman	Persentase Cakupan Sanitasi Layak	DPKP
					Persentase Cakupan Akses Air Minum	
					Peresentase Pengurangan Kawasan Permukiman Kumuh	
3. Perekonomian masyarakat yang terus tumbuh						
	Persentase kontribusi PDRB sektor pertanian, kehutanan dan perikanan	25 - 26	%	Program Pengembangan Agribisnis Perkebunan	Presentase Peningkatan Produktivitas Tanaman Perkebunan (Formulasi {{Produktivitas Tahun t - Produktivitas Tahun t-1}/Produktivitas t-1}X 100%)	Dintanpan
				Program Pengembangan Agribisnis Pertanian	Indeks Produksi Pertanian	Dintanpan
				Program Pengembangan Agribisnis Peternakan	Indeks Populasi Ternak (Populasi Tahun t/Populasi Tahun t-1)	Dintanpan
				Program Pengembangan Perikanan Budidaya dan Garam	Persentase Peningkatan Volume Produksi Perikanan Budidaya	Dinperindagkop
					Persentase Peningkatan Volume Produksi Garam	
	Persentase pertumbuhan PDRB sektor perdagangan	6,65	%	Program Pengembangan Sarana dan Prasarana Distribusi Perdagangan	Cakupan kecamatan yang memiliki pasar daerah (formulasi = kecamatan yang memiliki pasar daerah/ jumlah kecamatan * 100%)	Dinperindagkop
					cakupan pasar yang menerapkan eRetribusi pasar {jumlah pasar eRetribusi t - jumlah pasar eRetribusi t-1}/jumlah pasar eRetribusir t-1 x 100%)	
				Program Peningkatan dan Pengembangan Usaha Perdagangan	Persentase peningkatan omset usaha perdagangan (formulasi= {Jumlah omset perdagangan t-jumlah omset perdagangan t-1}/ jumlah omset perdagangan t-1 *100%)	

PRIORITAS PEMBANGUNAN DAERAH 2021	KINERJA PEMBANGUNAN DAERAH RPJMD			Program prioritas	Indikator Program	OPD Penanggung jawab
	INDIKATOR SASARAN	TARGET TAHUN 2021	SATUAN			
	Persentase pertumbuhan PDRB sektor industri pengolahan	6,5	%	Program Pemberdayaan dan Pengembangan Industri	Persentase peningkatan usaha industri agro yang dikembangkan (formulasi= {Jumlah usaha industri agro n t-jumlah usaha industri agro t-1}/ jumlah usaha industri agro t-1 *100%)	Dinperindagkop
	Realisasi investasi baru PMA dan PMDN	10 Triliun	Rupiah	Program Peningkatan Promosi dan Iklim Investasi	Persentase Pertumbuhan Investor	DPMPTSP
				Program Pelayanan dan Pengendalian Perijinan	Persentase Penyelesaian Permohonan Ijin Sesuai SOP dan Penanganan Pengendalian	
	Persentase pertumbuhan Industri kreatif	13	%	Program Pengembangan Industri Kreatif	Persentase Peningkatan Usaha Industri Kreatif yang dikembangkan	Dinperindagkop
	Nilai realisasi hasil obyek wisata	7,55 Milyar	Rupiah	Program Pengembangan Pemasaran Pariwisata	Persentase Peningkatan Jumlah kunjungan Wisatawan	Dinbudpar
					Persentase Layanan Pariwisata yang diinformasikan	
				Program Pengembangan Destinasi Pariwisata	Persentase Pengembangan Destinasi Wisata	
	Skor PPH Ketersediaan	89,43	Skor	Program Peningkatan Ketahanan Pangan	Nilai Ketersediaan Energi Perkapita	Dintanpan
	Skor PPH Konsumsi	87,3	Skor		Nilai Ketersediaan Protein Perkapita	
					Nilai Konsumsi Energi Perkapita	
					Nilai Konsumsi Protein Perkapita	
7. Peningkatan kualitas pembangunan infrastruktur (jalan) untuk kemudahan akses perekonomian						
	Persentase aksesibilitas pusat kegiatan wilayah	75	%	Program pembangunan dan pemeliharaan jalan dan jembatan	Persentese jalan dalam kondisi baik (Formulasi : panjang jalan dalam kondisi baik / panjang jalan kabupaten x 100 %)	DPUTARU
					Persentese jembatan dalam kondisi baik	DPUTARU
	Rasio pemanfaatan tata ruang	100	%	Program Perencanaan, Pemanfaatan dan Pengendalian Pemanfaatan Tata Ruang	Rasio Kesesuaian Tata Ruang	DPUTARU
	Indeks akses transportasi	76,13	Angka	Program Pembangunan Prasarana dan Fasilitas Perhubungan	Persentase Ketersediaan Prasarana dan Fasilitasi Perhubungan	DINHUB
					Peresentase Kendaraan yang berada dalam kondisi laik jalan	

PRIORITAS PEMBANGUNAN DAERAH 2021	KINERJA PEMBANGUNAN DAERAH RPJMD			Program prioritas	Indikator Program	OPD Penanggung jawab
	INDIKATOR SASARAN	TARGET TAHUN 2021	SATUAN			
8. Peningkatan Sumber Daya Manusia						
	Angka Harapan Lama Sekolah	12,6	Angka	Program Pemerataan Akses dan Peningkatan Kualitas Layanan Pendidikan Anak Usia Dini dan Pendidikan Non Formal	APK PAUD 3-6 Tahun	Dindikpora
					Persentase Lembaga PNF dan PAUD yang terakreditasi A	
					Persentase Desa Vokasi	
				Program Pemerataan Akses dan Peningkatan Kualitas Layanan Pendidikan Sekolah Dasar	APM SD/MI/sederajat	
					Persentase SD yang terakreditasi A	
				Program Pemerataan Akses dan Peningkatan Kualitas Layanan Pendidikan Sekolah Menengah Pertama	APM SMP/MTs/sederajat	
					Persentase SMP yang terakreditasi A	
	Rata-rata Lama Sekolah	7,8	Angka	Program Peningkatan Mutu Pendidik dan Tenaga Kependidikan	Persentase Guru yang Memenuhi Kualifikasi dan berkompetensi	
	IPG	87,5	Angka	Program Peningkatan Kualitas Hidup dan Perlindungan Perempuan dan Anak	Persentase PD yg menyusun PPRG/A	DINSOS PPKB
					Persentase Cakupan Pelayanan Korban Kekerasan Terhadap Perempuan dan Anak	
					Persentase Kelompok Perlindungan Anak Desa/Kelurahan	
	Nilai Capaian kabupaten Layak anak	760 – 800	Angka	Program Peningkatan Kualitas Hidup dan Perlindungan Perempuan dan Anak	Persentase PD yg menyusun PPRG/A	DINSOS PPKB
					Persentase Cakupan Pelayanan Korban Kekerasan Terhadap Perempuan dan Anak	
					Persentase Kelompok Perlindungan Anak Desa/Kelurahan	
12. Peningkatan kualitas kesehatan masyarakat						
	Indeks pencemaran lingkungan	44,99	Angka	Program Pengendalian Pencemaran dan Kerusakan Lingkungan Hidup	Persentase Sampel Yang Memenuhi Baku Mutu (Jumlah Sampel Yang Memenehui Baku Mutu/Jumlah Sampel yang Diambil) X 100 %	DLH
					Presentase Lahan Kritis yang ditangani (Jumlah Pengendalian Kerusakan dan Dampak Perubahan Iklim/Jumlah Lokasi Kerusakan Lingkungan dan Dampak Perubahan Iklim) X 100%	

PRIORITAS PEMBANGUNAN DAERAH 2021	KINERJA PEMBANGUNAN DAERAH RPJMD			Program prioritas	Indikator Program	OPD Penanggung jawab
	INDIKATOR SASARAN	TARGET TAHUN 2021	SATUAN			
				Program Pengelolaan Sampah, Limbah Bahan Berbahaya dan Beracun, dan Peningkatan Kapasitas	Persentase Penanganan Sampah (Berat Sampah Yang Tertangani/berat Timbulan Sampah) X 100%	DLH
	Indeks kualitas tutupan lahan	77.62	Angka	Program Penataan dan Penaatan Perlindungan dan Pengelolaan Lingkungan Hidup	Persentase Perusahaan Yang Memiliki Dokumen Ijin Lingkungan (Jumlah Perusahaan Yang Mempunyai Dokumen Ijin Lingkungan/Jumlah Perusahaan Yang Wajib Memiliki Ijin Lingkungan) X100%	DLH
					Jumlah dokumen lingkungan yang disusun	
	Persentase ketersediaan air baku	40	%	Program Pengembangan dan Pengelolaan Jaringan Irigasi, Rawa, dan Jaringan Pengairan Lainnya serta Konservasi Sungai, danau dan Sumber Daya Air Lainnya	Persentase bangunan air/Irigasi kewenangan Kabupaten dalam kondisi baik (Formulasi : jumlah bangunan air/irigasi dalam kondisi baik / total bangunan air/ irigasi x 100 %)	DPUTARU
	Angka Harapan Hidup	74 - 75	Angka	Program Kesehatan Keluarga dan Gizi Masyarakat	Cakupan pelayanan kesehatan ibu hamil	DKK
					Cakupan pelayanan kesehatan ibu bersalin	
					Cakupan pelayanan kesehatan bayi baru lahir	
					Cakupan pelayanan kesehatan balita	
					Cakupan pelayanan kesehatan lansia	
					Prevalensi balita gizi buruk	
					Prevalensi stunting	
				Program promosi kesehatan dan pemberdayaan masyarakat	Cakupan pelayanan kesehatan pada usia pendidikan dasar	
					Cakupan UKBM (posyandu strata mandiri)	
					Cakupan desa/ kelurahan siaga aktif strata mandiri	
					Cakupan rumah tangga sehat	
					Jumlah komunitas masyarakat sehat yang terbentuk	
				Program kesehatan lingkungan, kesehatan kerja dan kesehatan olahraga	Cakupan desa STBM	
					Persentase sarana air minum yang dilakukan pengawasan dan memenuhi syarat IKL (Inspeksi Kesehatan Lingkungan)	

PRIORITAS PEMBANGUNAN DAERAH 2021	KINERJA PEMBANGUNAN DAERAH RPJMD			Program prioritas	Indikator Program	OPD Penanggung jawab
	INDIKATOR SASARAN	TARGET TAHUN 2021	SATUAN			
					Persentase Tempat Pengelolaan Makanan (TPM) dan Tempat - Tempat Umum (TTU) Yang Memenuhi Syarat IKL	
					Persentase puskesmas yang melaksanakan kegiatan kesehatan kerja dan olah raga	
				Program Peningkatan Kualitas Pelayanan Kesehatan dan Jaminan Kesehatan Nasional	Persentase Puskesmas terakreditasi	
					Persentase RS terakreditasi	
					Cakupan Penanganan Kasus Kegawatdaruratan	
					Cakupan kepesertaan JKN masyarakat	
					Tingkat kemandirian BLUD Puskesmas	
					Indeks keluarga sehat	
				Program Peningkatan Sarana Prasarana, Peyediaan Obat, Perbekalan Kesehatan serta Pengawasan Obat dan Makanan	Persentase Puskesmas dengan sarana dan prasarana yang memadai	
					Persentase ketersediaan obat dan perbekalan kesehatan sesuai dengan kebutuhan di puskesmas	
					Persentase Produk Makanan Olahan Industri Rumah Tangga Pangan (IRTP) yang memenuhi syarat	
				Program Peningkatan Sumber Daya Manusia Bidang Kesehatan dan Sistem Informasi Kesehatan	Persentase Puskesmas yang memiliki minimal lima jenis tenaga kesehatan	
					Persentase puskesmas yang terintegrasi E-Health Rembang	
				Program pencegahan penyakit menular dan tidak menular	Cakupan pelayanan kesehatan orang terduga TBC	
					Cakupan pelayanan kesehatan orang dengan resiko terinfeksi HIV	
					Persentase Kejadian Luar Biasa (KLB) / wabah penyakit yang dilakukan penanggulangan < 24 jam	
					Cakupan Desa / kelurahan Universal Child Immunization (UCI)	
					Cakupan pelayanan kesehatan penderita Hipertensi	
					Cakupan pelayanan kesehatan penderita Diabetes Militus	
					Cakupan pelayanan kesehatan masyarakat Usia Produktif	

PRIORITAS PEMBANGUNAN DAERAH 2021	KINERJA PEMBANGUNAN DAERAH RPJMD			Program prioritas	Indikator Program	OPD Penanggung jawab
	INDIKATOR SASARAN	TARGET TAHUN 2021	SATUAN			
					Cakupan pelayanan kesehatan Penderita Gangguan Jiwa Berat	
					% Desa/ Kelurahan Melaksanakan Posbindu Penyakit Tidak Menular (PTM)	
16. Peningkatan kualitas ketentraman dan ketertiban masyarakat						
	Persentase Partisipasi politik masyarakat	74	%	Program Pendidikan Politik Masyarakat dan Pengembangan Wawasan Kebangsaan	Persentase Lembaga politik dan Ormas yang Paham Politik dan Pengembangan Wawasan Kebangsaan	Kesbangpolinmas
	Persentase Penurunan gangguan terhadap keamanan dan ketertiban masyarakat	10	%	Program Kesiagaan, Pencegahan Bahaya Kebakaran dan Perlindungan Masyarakat	Rasio Linmas per Jumlah 10.000 penduduk (jumlah linmas x 10.000 / jumlah penduduk)	SATPOL PP
					Persentase layanan pemadaman, penyelamatan, dan evakuasi korban dan berdampak kebakaran di kab. Rembang dalam tinggkat waktu tanggap (response tyme 15 menit / jmlh kejadian kebakaran di Kab. Rembang x 100%)	
	TFR	2,00 - 2,03	Angka	Program Pengendalian Penduduk dan Keluarga Berencana	Persentase Penggunaan Kontrasepsi Jangka Panjang (MKJP)	DINSOS PPKB
					Unmet Need KB	
				Program Keluarga Sejahtera	Persentase Kelompok Kegiatan (Tribina, UPPKS dan PIK R) yang Aktif	
	Persetase efektifitas penyelesaian layanan administrasi dukcapil	99 - 100	%	Program Pelayanan Pendaftaran Penduduk	Cakupan kepemilikan KTP	Dindukcapil
					Cakupan kepemilikan KK	
				Program Pelayanan Pencatatan Sipil	Cakupan Penerbitan Kutipan Akta Kelahiran (Jumlah Bayi yang Terlayani Penerbitan Akta Kelahiran/Jumlah Bayi yang Lahir)	
					Cakupan Penerbitan Kutipan Akta Kematian (Jumlah Warga Masyarakat yang Terlayani Penerbitan Kutipan Akta Kematian/Jumlah Warga Masyarakat yang Meninggal Dunia)	
				Program Pengelolaan Informasi Administrasi Kependudukan dan Pemanfaatan Data	Persentase Ketersediaan data kependudukan	

4.2.4. Pokok-pokok Pikiran DPRD Kabupaten Rembang

Melalui penyerapan aspirasi masyarakat selama masa reses DPRD Kabupaten Rembang telah terinventarisasi sejumlah persoalan pembangunan daerah yang tertuang dalam Pokok-Pokok Pikiran sebagai berikut:

a. Pertanian masih merupakan sektor dominan dalam struktur perekonomian Kabupaten Rembang dengan serapan tenaga kerja terbesar dibanding sektor-sektor lain. Mendorong kembali pertumbuhan sektor pertanian mempunyai arti strategis bagi pertumbuhan ekonomi Kabupaten Rembang dan sekaligus sebagai upaya pengentasan kemiskinan mengingat masyarakat miskin mayoritas berada di sektor pertanian. Upaya merevitalisasi kondisi usaha tani di Kabupaten perlu disokong dengan peningkatan kondisi infrastruktur pertanian berupa pembangunan jalan pertanian dan jalan usahatani, pembangunan embung pertanian dan jaringan irigasi tingkat usaha tani. Pada aspek budidaya pertanian diperlukan modernisasi alat dan mesin pertanian untuk meningkatkan produktivitas pertanian. Demikian pula dalam pengembangan peternakan diperlukan upaya peningkatan populasi ternak pada kelompok-kelompok usaha peternakan yang tersebar hampir merata di seluruh wilayah Kabupaten Rembang.
b. Peningkatan layanan pendidikan dasar harus tetap menjadi fokus perhatian kebijakan pembangunan Kabupaten Rembang. Kondisi lingkungan sekolah yang kurang memadai memerlukan penanganan yang terus menerus dalam menciptakan lingkungan pendidikan yang nyaman untuk proses belajar mengajar terutama di tingkat SD, TK dan PAUD. Disamping itu, kelengkapan sarana prasana belajar juga tidak boleh terabaikan terutama untuk menunjang kegiatan pembelajaran di tingkat SMP. Kegiatan pembelajaran juga perlu didorong melalui keberadaan Pusat Kegiatan Belajar Masyarakat (PKBM) sebagai prakarsa masayarakat untuk meningkatkan kesempatan warga masyarakat memperoleh pengetahuan dan ketrampilan.
c. Kondisi infrastruktur jalan dan jaringan irigasi di Kabupaten Rembang yang mengalami kerusakan perlu segera mendapat penanganan agar tidak semakin parah dan menghambat aktivitas transportasi masayarakat maupun budidaya pertanian. Oleh karenanya perlu segera dilakukan kegiatan rehabilitasi pada poros jalan maupun jaringan irigasi di sejumlah tempat yang sedang mengalami kerusakan. Disamping masalah kerusakan, konstruksi pengaman jalan juga perlu dibangun secara bersamaan untuk tujuan meningkatkan umur teknis bangunan utamanya melalui perkuatan tebing jalan dan saluran drainase jalan. Pembangunan infrastruktur (khususnya jalan) diarahkan pada peningkatan kualitas jalan khususnya lebar jalan.
d. Perbaikan kualitas lingkungan perumahan dan kawasan permukiman di sejumah tempat di Kabupaten Rembang, yang dipandang perlu untuk meningkatkan penyediaan prasarana dasar air bersih (PAB) serta penataan jalan lingkungan, guna mewujudkan kualitas pemukiman yang lebih layak. Sementara melihat kondisi sejumlah besar keluarga miskin yang masih tinggal di Rumah Tak Layak Huni (RTLH), maka penanganan persoalan RTLH harus menjadi komitmen bersama baik pemerintah kabupaten maupun pemerintah desa.

4.2.5. Inovasi Kebijakan Daerah

Untuk mengakselerasi pencapaian visi, misi, tujuan dan sasaran pembangunan Kabupaten Rembang, senantiasa dikembangkan inovasi dari mulai perencanaan hingga pelaporan pelaksanaan program dan kegiatan. Pada tabel 4.6 disampaiakan tabel inovasi kebijakan pembangunan yang telah dan sedang terus dikemabangkan Pemerintah Kabupaten Rembang.

Tabel 4.7
Inovasi Kebijakan Pembangunan

No	Inovasi	Gambaran Inovasi	Keterkaitan dengan Prioritas
1	Gerbang Elok (Gerakan Pengembangan Ekonomi Lokal)	Salah satu solusi penanggulangan kemiskinan melalui upaya mempercepat dan meningkatkan kualitas pelayanan, pembangunan dan pemberdayaan masyarakat desa melalui pendekatan pembangunan partisipatif dalam bentuk menggali potensi sumberdaya baik manusia maupun alam yang ada di Desa. Dimana saat ini sudah terdapat 3 kawasan a. Kawasan Alas Samudro Welo merupakan implementasi dari pengembangan kawasan pesisir. b. Kawasan Simoturun merupakan implementasi dari pengembangan kawasan wisata spiritual. c. Kawasan Kanung Argosoko merupakan implementasi dari pengembangan kawasan wisata alam pegunungan.	Penanggulangan Kemiskinan melalui upaya pengembangan ekonomi lokal berbasis Kawasan perdesaan
2	Perusahaan Jan-Mandes (Jaringan Kemitraan Perusahaan dengan BUMDes)	Inovasi Pelayanan Publik Melalui Jaringan Kemitraan Perusahaan, Pemerintah Kabupaten Dan Bumdes	Penanggulangan Kemiskinan melalui skema pembiayaan inovatif dan kreatif melalui berbagai bentuk kerjasama Pemerintah baik dengan Badan Usaha ataupun CSR

BAB V
RENCANA KERJA DAN PENDANAAN DAERAH

Bab ini akan menyajikan indikasi rencana program tahun 2021 dan pagu indikatifnya berdasarkan prioritas pembangunan Pemerintah Kabupaten Rembang pada Tahun 2021, yang mempertimbangkan prioritas nasional dan Pemerintah Provinsi Jawa Tengah serta RPJMD Kabupaten Rembang Tahun 2016-2021 guna mendukung pembangunan secara menyeluruh dapat dikelompokkan menjadi 6 (enam) urusan wajib pelayan dasar, 17 (tujuh belas) urusan wajib bukan pelayanan dasar, 5 (lima) urusan pilihan dan 7 (tujuh) fungsi penunjang urusan pemerintahan.

5.1. Program Prioritas Daerah mendukung Prioritas Nasional

Program dan kegiatan RKPD 2021 mendukung prioritas nasional. Gambaran dukungan tersebut disajikan dalam matrik berikut ini.

Tabel 5.1
Matrik Persandingan Program RKPD 2021 yang mendukung Prioritas Nasional RKP 2021

NO	Prioritas Nasional	Refocusing Kabupaten	Program Nomenklatur	Indikator Program	Pagu Indikatif	OPD Penanggung Jawab	Jml Progam & anggaran yang mendukung Prioritas Nasional
1	**PN 1 Ketahanan ekonomi untuk pertumbuhan berkualitas dan berkeadilan***	Peningkatan kualitas dan daya saing ekonomi rakyat, dengan refocusing pada pemulihan ketahanan ekonomi sektor pertanian, perikanan, perdagangan, usaha mikro dan pekerja informal;	Program pengembangan agribisnis perkebunan	Presentase Peningkatan Produktivitas Tanaman Perkebunan	Rp 740.000.000	Dinas Pertanian Dan Pangan	1. Jumlah Program Prioritas daerah yang mendukung PN 1 = **16 Program**
			Program pengembangan agribisnis pertanian	Indeks Produksi Pertanian	Rp 2.165.000.000		
			Program pengembangan agribisnis peternakan	Indeks Populasi Ternak	Rp 4.235.000.000		
			Program Pengembangan Sarana dan Prasarana Pertanian	Persentase jumlah petani yang terfasilitasi pembiayaan	Rp 47.520.000.000		2. Besaran anggaran mendukung PN 1 = **Rp 99.594.000.000**
			Program Peningkatan Ketahanan Pangan	Nilai Ketersediaan Energi Perkapita	Rp 1.815.000.000		3. Sebesar **7%** dari Belanja Proyeksi APBD 2021
				Nilai Ketersediaan Protein Perkapita			
				Nilai Konsumsi Energi Perkapita			
				Nilai Konsumsi Protein Perkapita			
			Program Bina Usaha dan Peningkatan Daya Saing perikanan	Persentase Peningkatan Nilai Raman	Rp 1.000.000.000	Dinas Kelautan Dan Perikanan	

NO	Prioritas Nasional	Refocusing Kabupaten	Program Nomenklatur	Indikator Program	Pagu Indikatif	OPD Penanggung Jawab	Jml Progam & anggaran yang mendukung Prioritas Nasional
			Program Pengembangan Perikanan budidaya dan garam	Persentase Peningkatan Volume Produksi Perikanan Budidaya	Rp 2.755.000.000		
				Persentase Peningkatan Volume Produksi Garam			
			Program Pengembangan Perikanan tangkap	Persentase Peningkatan sarana dan prasarana perikanan tangkap	Rp 17.970.000.000		
			Program Pemberdayaan Ekonomi Perempuan	Persentase Industri Rumahan Perempuan (Industri Rumahan) Miskin Yang Mendapatkan Pendampingan Menjadi Pelaku Usaha	Rp 690.000.000	Dinas Sosial, Pemberdayaan Perempuan Dan Keluarga Berencana	
			Program Penguatan Kelembagaan Desa Berbasis Pemberdayaan Masyarakat	Persentase Lembaga Desa aktif	Rp 1.390.000.000	Dinas Pemberdayaan Masyarakat Dan Desa	
			Program Pengembangan dan Pemberdayaan Koperasi	Persentase Koperasi Aktif	Rp 1.121.000.000	Dinas Perindustrian, Perdagangan Dan Koperasi Dan Usaha Kecil Dan Menengah	
			Program Pengembangan dan Pemberdayaan UMKM	Persentase Pertumbuhan Usaha Mikro	Rp 1.620.000.000		
			Program Pengembangan Pemasaran	Persentase Peningkatan Jumlah Kunjungan Wisatawan	Rp 2.344.000.000	Dinas Kebudayaan Dan Pariwisata	

NO	Prioritas Nasional	Refocusing Kabupaten	Program Nomenklatur	Indikator Program	Pagu Indikatif	OPD Penanggung Jawab	Jml Progam & anggaran yang mendukung Prioritas Nasional
			Pariwisata	Persentase Layanan Pariwisata Yang Diinformasikan			
			Program Pengembangan Destinasi Pariwisata	Persentase Pengembangan Destinasi Wisata	Rp 13.433.000.000		
			Program Perencanaan Pembangunan Ekonomi	Persentase Tingkat Keselarasan RKPD terhadap RPJMD rumpun Ekonomi	Rp 796.000.000	Badan Perencanaan Pembangunan Daerah	
				Prosentase Tingkat Keselarasan Renja terhadap Renstra rumpun Ekonomi			
2	**PN 2** Pengembangan wilayah untuk mengurangi kesenjangan	Pemantapan tata kelola pemerintahan, stabilitas dan kondusivitas masyarakat, dengan *refocusing* pada Reformasi sistem ketahanan bencana dan Infrastruktur tangguh bencana	Program Pengembangan dan Pengelolaan Jaringan Irigasi, Rawa, dan Jaringan Pengairan Lainnya serta Konservasi Sungai, danau dan Sumber Daya Air Lainnya	Persentase bangunan air/Irigasi kewenangan Kabupaten dalam kondisi baik pp	Rp 41.815.000.000	Dinas Pekerjaan Umum Dan Penataan Ruang	1. Jumlah Program Prioritas daerah yang mendukung PN 2 = **11 Program**
			Program Perencanaan, Pemanfaatan dan Pengendalian Pemanfaatan Tata Ruang	Rasio Kesesuaian Tata Ruang	Rp 900.000.000		
			Program Pengembangan Kawasan Pemukiman	Persentase Cakupan Sanitasi Layak	Rp 12.368.000.000	Dinas Perumahan Dan Kawasan	2. Besaran anggaran mendukung PN 2
				Persentase Cakupan Akses			

NO	Prioritas Nasional	Refocusing Kabupaten	Program Nomenklatur	Indikator Program	Pagu Indikatif	OPD Penanggung Jawab	Jml Progam & anggaran yang mendukung Prioritas Nasional
				Air Minum		Permukiman	= **Rp 77.141.100.000**
				Persentase Pengurangan Kawasan Permukiman Kumuh			
			Program Pengembangan Perumahan dan Bangunan Gedung	Persentase penurunan rumah tidak layak huni	Rp 10.200.000.000		
				Rasio kesesuaian peraturan bangunan gedung			
			Program Fasilitasi Pertanahan	Persentase urusan pertanahan yang terfasilitasi	Rp 450.000.000		
			Program Kerjasama dan Pengembangan Kawasan Perdesaan	Persentase Kawasan Perdesaan yang terbentuk	Rp 1.790.000.000	Dinas Pemberdayaan Masyarakat Dan Desa	
				Persentase Desa yang telah melakukan Kerjasama			3. Sebesar 5 **%** dari Belanja Proyeksi APBD 2021
			Program Peningkatan Kebijakan Bidang Pemerintahan	Persentase Bidang Pemerintahan Umum yang Ditangani	Rp 4.235.000.000	Sekretariat Daerah	
				Persentasi MOU yang ditindaklanjuti			
				Nilai LPPD			
				Persentase Kebijakan dibidang Tata Pemerintahan Desa			
			Program Peningkatan Kualitas Pelayaan Publik, Kinerja Aparatur dan Penataan Kelembagaan	Persentase OPD Yang telah Melaksanakan Evaluasi Kelembagaan	Rp 1.000.000.000		
				Nilai Akuntabilitas Kinerja			
				Nilai IKM			

NO	Prioritas Nasional	Refocusing Kabupaten	Program Nomenklatur	Indikator Program	Pagu Indikatif	OPD Penanggung Jawab	Jml Progam & anggaran yang mendukung Prioritas Nasional
			Program Penanganan Permasalahan Hukum Pemerintah Daerah	Persentase Permasalahan Hukum yang Terselesaikan	Rp 860.000.000		
			Program Pengendalian Pembangunan dan Fasilitasi Layanan Pengadaan	Persentase Ketepatan Pelaksanaan Kegiatan Pembangunan	Rp 1.865.000.000		
			Program Perencanaan Infrastruktur dan Pengembangan Wilayah	Persentase Tingkat Keselarasan RKPD terhadap RPJMD rumpun Infrastruktur dan pengembangan wilayah	Rp 1.658.100.000	Badan Perencanaan Pembangunan Daerah	
				Persentase Tingkat Keselarasan Renja terhadap Renstra rumpun Infrastruktur dan pengembangan wilayah			
3	**PN 3 SDM berkualitas dan berdaya saing***	Peningkatan kualitas hidup dan kapasitas sumber daya manusia Kabupaten Rembang menuju SDM Kabupaten Rembang yang berdaya saing, dengan *refocusing* pada penguatan sistem kesehatan, dan pendidikan pasca bencana Covid-19;	Program Pemerataan Akses dan Peningkatan Kualitas Layanan Pendidikan Anak Usia Dini dan Pendidikan Non Formal	APK PAUD 3-6 Tahun	Rp 5.896.400.000	Dinas Pendidikan, Pemuda Dan Olah Raga	1. Jumlah Program Prioritas daerah yang mendukung PN 3 = **18 Program**
				Persentase Lembaga PNF dan PAUD yang terakreditasi A			
				Persentase Desa Vokasi			
			Program Pemerataan Akses dan Peningkatan Kualitas Layanan Pendidikan Sekolah Dasar	APM SD/MI/sederajat	Rp 29.765.500.000		
				Persentase SD yang terakreditasi A			

NO	Prioritas Nasional	Refocusing Kabupaten	Program Nomenklatur	Indikator Program	Pagu Indikatif	OPD Penanggung Jawab	Jml Progam & anggaran yang mendukung Prioritas Nasional
			Program Pemerataan Akses dan Peningkatan Kualitas Layanan Pendidikan Sekolah Menengah Pertama	APM SMP/MTs/sederajat	Rp 13.297.200.000		
				Persentase SMP yang terakreditasi A			
			Program Peningkatan Mutu Pendidik dan Tenaga Kependidikan	Persentase Guru yang Memenuhi Kualifikasi dan berkompetensi	Rp 33.946.000.000		
			Program Kesehatan Keluarga dan Gizi Masyarakat	Cakupan pelayanan kesehatan ibu hamil	Rp 4.995.000.000	Dinkes	2. Besaran anggaran mendukung PN 3 = **Rp 365.725.099.000**
				Cakupan pelayanan kesehatan ibu bersalin			
				Cakupan pelayanan kesehatan bayi baru lahir			
				Cakupan pelayanan kesehatan balita			
				Cakupan pelayanan kesehatan lansia			
				Prevalensi balita gizi buruk			
				Prevalensi stunting			
			Program Promosi Kesehatan dan Pemberdayaan Masyarakat	Cakupan pelayanan kesehatan pada usia pendidikan dasar	Rp 1.520.000.000		3. Sebesar **25 %** dari Belanja Proyeksi APBD 2021
				Cakupan UKBM (posyandu strata mandiri)			
				Cakupan desa/ kelurahan siaga aktif strata mandiri			
				Cakupan rumah tangga sehat			
				Jumlah komunitas masyarakat sehat yang terbentuk			

NO	Prioritas Nasional	Refocusing Kabupaten	Program Nomenklatur	Indikator Program	Pagu Indikatif	OPD Penanggung Jawab	Jml Progam & anggaran yang mendukung Prioritas Nasional
			Program Kesehatan Lingkungan, Kesehatan Kerja dan Kesehatan Olahraga	Cakupan desa STBM	Rp 690.000.000		
				Persentase sarana air minum yang dilakukan pengawasan dan memenuhi syarat IKL (Inspeksi Kesehatan Lingkungan)			
				Persentase Tempat Pengelolaan Makanan (TPM) dan Tempat Tempat Umum (TTU) Yang Memenuhi Syarat IKL			
				Persentase puskesmas yang melaksanakan kegiatan kesehatan kerja dan olah raga			
			Program Peningkatan Kualitas Pelayanan Kesehatan dan Jaminan Kesehatan Nasional	Persentase Puskesmas terakreditasi	Rp 84.835.917.000		
				Persentase RS terakreditasi			
				Cakupan Penanganan Kasus Kegawatdaruratan			
				Cakupan kepesertaan JKN masyarakat			
				Tingkat kemandirian BLUD Puskesmas			
				Indeks keluarga sehat			
			Program Peningkatan Sarana Prasarana, Peyediaan Obat, Perbekalan Kesehatan serta Pengawasan Obat dan Makanan	Persentase Puskesmas dengan sarana dan prasarana yang memadai	Rp 37.060.000.000		
				Persentase ketersediaan obat dan perbekalan kesehatan sesuai dengan kebutuhan di puskesmas			

NO	Prioritas Nasional	Refocusing Kabupaten	Program Nomenklatur	Indikator Program	Pagu Indikatif	OPD Penanggung Jawab	Jml Progam & anggaran yang mendukung Prioritas Nasional
				Persentase Produk Makanan Olahan Industri Rumah Tangga Pangan (IRTP) yang memenuhi syarat			
			Program Peningkatan Sumber Daya Manusia Bidang Kesehatan dan Sistem Informasi Kesehatan	Persentase Puskesmas yang memiliki minimal lima jenis tenaga kesehatan	Rp 770.000.000		
				Persentase puskesmas yang terintegrasi *E-Health* Rembang			
			Program pencegahan penyakit menular dan tidak menular	Cakupan pelayanan kesehatan orang terduga TBC	Rp 8.855.000.000		
				Cakupan pelayanan kesehatan orang dengan resiko terinfeksi HIV			
				Persentase Kejadian Luar Biasa (KLB) / wabah penyakit yang dilakukan penanggulangan < 24 jam			
				Cakupan Desa / kelurahan Universal Child Immunization (UCI)			
				Cakupan pelayanan kesehatan penderita Hipertensi			
				Cakupan pelayanan kesehatan penderita Diabetes Militus			
				Cakupan pelayanan kesehatan masyarakat Usia Produktif			
				Cakupan pelayanan			

NO	Prioritas Nasional	Refocusing Kabupaten	Program Nomenklatur	Indikator Program	Pagu Indikatif	OPD Penanggung Jawab	Jml Progam & anggaran yang mendukung Prioritas Nasional
				kesehatan Penderita Gangguan Jiwa Berat			
				% Desa/ Kelurahan Melaksanakan Posbindu Penyakit Tidak Menular (PTM)			
			Program Peningkatan Kualitas Pelayanan Kesehatan pada BLUD RSUD dr. R. Soetrasno Rembang	Kepatuhan identifikasi pasien	Rp 116.131.632.000	Rsud Dr. R.Soetrasno	
				Emergency respon time			
				Waktu tunggu rawat jalan			
				Penundaan operasi elektif			
				Kepatuhan jam visite dokter spesialis			
				Waktu lapor hasil tes kritis laboratorium			
				Kepatuhan penggunaan formularium nasional bagi provider BPJS			
				Kepatuhan cuci tangan			
				Kepatuhan pencegahan resiko akibat pasien jatuh			
				Kepatuhan terhadap clinical pathway			
				Kepuasan pasien dan keluarganya			
				Kecepatan respon terhadap komplain			

NO	Prioritas Nasional	Refocusing Kabupaten	Program Nomenklatur	Indikator Program	Pagu Indikatif	OPD Penanggung Jawab	Jml Progam & anggaran yang mendukung Prioritas Nasional
				Persentase kehadiran dokter spesialis anak pada persalinan beresiko			
				Respon time operasi cito			
				Pengka kepatuhan assesmen medis rawat inap pasien obstetri			
				Persentase kemampuan menangani bayilahair dengan asfiksia			
				Ketepatan ientifikasi bayi baru lahir di RS			
				Kepatuhan penggunaan cefazolin sebagai antibiotika profilaksis pada pasien SC			
				Persentase penarapan keselamatan operasi (PKO)			
			Program Pemberdayaan FM, PSKS, dan Kepahlawanan	Persentase Kemandirian FM	Rp 4.983.350.000	Dinas Sosial, Pemberdayaan Perempuan Dan Keluarga Berencana	
			Program Rehabilitasi dan Jaminan Sosial	Persentase keberfungsian sosial PMKS	Rp 9.040.850.000		
			Program Keluarga Sejahtera	Persentase Kelompok Kegiatan (Tribina, UPPKS dan PIK R) yang Aktif	Rp 1.495.000.000		
			Program Pengendalian Penduduk dan Keluarga Berencana	Persentase Penggunaan Kontrasepsi Jangka Panjang (MKJP)	Rp 4.691.400.000		
				Unmet Need KB			

NO	Prioritas Nasional	Refocusing Kabupaten	Program Nomenklatur	Indikator Program	Pagu Indikatif	OPD Penanggung Jawab	Jml Progam & anggaran yang mendukung Prioritas Nasional
			Program Perlindungan dan Pengembangan Lembaga Ketenagakerjaan	Persentase Ketaatan Badan Usaha terhadap Peraturan PerUndang-undangan dan Penguatan Kelembagaan Lembaga Pelatihan Kerja Swasta	Rp 835.000.000	Dinas Penanaman Modal, Pelayanan Terpadu Satu Pintu Dan Tenaga Kerja	
			Program Perluasan Kesempatan Kerja dan Produktivitas Tenaga Kerja	Persentase Pertumbuhan Tenaga Kerja yang Mendapatkan Pelatihan dan Sertifikasi Kompetensi	Rp 6.916.850.000		
4	**PN 4** Revolusi mental dan pembangunan kebudayaan	Pemantapan tata kelola pemerintahan, stabilitas dan kondusivitas masyarakat, dengan *refocusing* pada Reformasi sistem ketahanan bencana dan ketahanan sosial budaya;	Program Peningkatan Kualitas Hidup dan Perlindungan Perempuan dan Anak	Persentase PD yg menyusun PPRG/A Persentase Cakupan Pelayanan Korban Kekerasan Terhadap Perempuan dan Anak Persentase Kelompok Perlindungan Anak Desa/Kelurahan	Rp 3.150.000.000	Dinas Sosial, Pemberdayaan Perempuan Dan Keluarga Berencana	1. Jumlah Program Prioritas daerah yang mendukung PN 4 = **2 Program** 2. Besaran anggaran mendukung PN 4 = **Rp 7.857.000.000** 3. Sebesar 1 **%** dari Belanja Proyeksi APBD 2021
			Program Pengembangan Nilai Budaya	Persentase Perkembangan Budaya Lokal Yang Menjadi Daya Tarik Wisata Persentase Perkembangan Cagar Budaya Yang Menjadi Daya Tarik Wisata	Rp 4.707.000.000	Dinas Kebudayaan Dan Pariwisata	
5	**PN 5 Infrastruktur untuk ekonomi dan pelayanan**	Pemantapan tata kelola pemerintahan, stabilitas dan kondusivitas masyarakat, dengan *refocusing* pada Reformasi sistem	Program Peningkatan Kualitas Sarana dan Prasarana Rumah Sakit	Persentase Ketersediaan Sarana Prasarana Sesuai Standar di Rumah Sakit	Rp 22.000.000.000	Rsud dr. R.Soetrasno	1. Jumlah Program Prioritas daerah yang mendukung PN 5

NO	Prioritas Nasional	Refocusing Kabupaten	Program Nomenklatur	Indikator Program	Pagu Indikatif	OPD Penanggung Jawab	Jml Progam & anggaran yang mendukung Prioritas Nasional
	dasar*	ketahanan bencana, infrastruktur tangguh bencana, dan ketahanan sosial budaya;	Program pembangunan dan pemeliharaan jalan dan jembatan	Persentese jalan dalam kondisi baik	Rp 297.770.000.000	Dinas Pekerjaan Umum Dan Penataan Ruang	= **4 Program**
				Persentese jembatan dalam kondisi baik			
			Pogram Peningkatan Pelayanan Angkutan	Persentase Angkutan Umum Yang Melayani Wilayah Yang Tersedia Jaringan Jalan	Rp 10.655.000.000	Dinas Perhubungan	2. Besaran anggaran mendukung PN 5 = **Rp 346.130.000.000**
				Persentase Pelanggaran Angkutan			
				Persentase Terminal dan Perparkiran Yang Terkelola			
			Program Pembangunan Prasarana dan Fasilitas Perhubungan	Persentase Ketersediaan Prasarana dan Fasilitas Perhubungan	Rp 15.705.000.000		3. Sebesar 24 **%** dari Belanja Proyeksi APBD 2021
				Persentase Kendaraan Yang Berada Dalam Kondisi Laik Jalan			
6	**PN 6 Lingkungan hidup, ketahanan bencana, dan perubahan iklim***	Pemantapan tata kelola pemerintahan, stabilitas dan kondusivitas masyarakat, dengan *refocusing* pada Reformasi sistem ketahanan bencana, infrastruktur tangguh bencana, dan ketahanan sosial budaya;	Program Pengelolaan RTH dan Areal Pemakaman	Rasio Ruang Terbuka Hijau	Rp 12.350.000.000	Dinas Perumahan Dan Kawasan Permukiman	1. Jumlah Program Prioritas daerah yang mendukung PN 6 = **8 Program**
				Rasio Makam			
			Program Kesiagaan, Pencegahan Bahaya	Rasio Linmas per Jumlah 10.000 penduduk	Rp 3.119.100.000	Satuan Polisi Pamong Praja	

NO	Prioritas Nasional	Refocusing Kabupaten	Program Nomenklatur	Indikator Program	Pagu Indikatif	OPD Penanggung Jawab	Jml Progam & anggaran yang mendukung Prioritas Nasional
			Kebakaran dan Perlindungan Masyarakat	Persentase layanan pemadaman, penyelamatan, dan evakuasi korban dan berdampak kebakaran di kab. Rembang dalam tingkat waktu tanggap			
			Program Pencegahan dan Kesiapsiagaan Penanggulangan Bencana	Persentase Peningkatan Kemampuan Masyarakat Tentang Penanggulangan Bencana	Rp 898.898.000	Badan Penanggulangan Bencana Daerah	2. Besaran anggaran mendukung PN 6 = **Rp 32.574.688.000**
			Program Penyelenggaraan penanganan darurat dan logistik penanggulangan bencana	Persentase Korban Terdampak Bencana Yang Tertangani	Rp 1.080.650.000		
			Program penyelenggaraan Rehabilitasi dan Rekonstruksi Penanganan bencana	Persentase Masyarakat Yang Mendapat Pelayanan Rehabilitasi dan Rekontruksi Pasca Bencana	Rp 1.140.000.000		3. Sebesar **2 %** dari Belanja Proyeksi APBD 2021
			Program Pengendalian Pencemaran dan Kerusakan Lingkungan Hidup	Persentase Sampel Yang Memenuhi Baku Mutu	Rp 2.235.000.000	Dinas Lingkungan Hidup	
				Presentase Lahan Kritis yang ditangani			
			Program Penataan dan Penaatan Perlindungan dan Pengelolaan Lingkungan Hidup	Persentase Perusahaan Yang Memiliki Dokumen Ijin Lingkungan	Rp 850.000.000		
				Jumlah dokumen lingkungan yang disusun			

NO	Prioritas Nasional	Refocusing Kabupaten	Program Nomenklatur	Indikator Program	Pagu Indikatif	OPD Penanggung Jawab	Jml Progam & anggaran yang mendukung Prioritas Nasional
			Program Pengelolaan Sampah, Limbah Bahan Berbahaya dan Beracun, dan Peningkatan Kapasitas	Persentase Penanganan Sampah	Rp 10.901.040.000		
7	**PN 7** Stabilitas polhukhankam dan transformasi pelayanan publik	Pemantapan tata kelola pemerintahan, stabilitas dan kondusivitas masyarakat, dengan *refocusing* pada Reformasi sistem ketahanan bencana, infrastruktur tangguh bencana, dan ketahanan sosial budaya;	Program Penegakan Produk Hukum Daerah dan Pemeliharaan Kamtramtibmas	Persentase Penegakan Pelanggaran Produk Hukum Daerah	Rp 1.787.852.000	Satuan Polisi Pamong Praja	1. Jumlah Program Prioritas daerah yang mendukung PN 7 = **16 Program**
				Persentase Kecamatan yang kondusif			
			Program Pendidikan Politik Masyarakat dan Pengembangan Wawasan Kebangsaan	Persentase Lembaga politik dan Ormas yang Paham Politik dan Pengembangan Wawasan Kebangsaan	Rp 914.893.000	Kesatuan Bangsa, Politik Dan Perlindungan Masyarakat	
			Program Pelayanan Pendaftaran Penduduk	Cakupan kepemilikan KTP	Rp 1.021.672.000	Dinas Kependudukan Dan Pencatatan Sipil	
				Cakupan kepemilikan KK			
			Program Pelayanan Pencatatan Sipil	Cakupan Penerbitan Kutipan Akta Kelahiran	Rp 463.000.000		
				Cakupan Penerbitan Kutipan Akta Kematian			2. Besaran anggaran mendukung PN 7 = **Rp 72.292.415.300**
			Program Pengelolaan Informasi Administrasi Kependudukan dan Pemanfaatan Data	Persentase Ketersediaan data kependudukan	Rp 3.098.500.000		

NO	Prioritas Nasional	Refocusing Kabupaten	Program Nomenklatur	Indikator Program	Pagu Indikatif	OPD Penanggung Jawab	Jml Progam & anggaran yang mendukung Prioritas Nasional
			Program Penyelenggaraan Pemberdayaan Pemerintah Desa	Persentase Desa Yang Mengalokasikan Anggarannya Untuk Mendukung Program Penanggulangan Kemiskinan (PRONANGKIS)	Rp 2.662.00.000	Dinas Pemberdayaan Masyarakat Dan Desa	3. Sebesar 5 % dari Belanja Proyeksi APBD 2021
				Persentase Pemerintah Desa Yang Memberikan Pelayanan Publik			
				Persentase desa dengan pengelolaan APB Desa secara akuntabel			
			Program Pengembangan Informasi dan Pengelolaan Komunikasi Publik	Persentase OPD yang menyajikan data yang lengkap	Rp 967.871.000	Dinas Komunikasi Dan Informatika	
			Program Pengembangan *E-Government*	Persentase komponen layanan SPBE yang sudah terintegrasi	Rp 2.492.330.000		
			Program Pelayanan dan *Pengendalian* Perijinan	Persentase Penyelesaian Permohonan Ijin Sesuai SOP dan Penanganan Pengaduan	Rp 1.120.000.000	Dinas Penanaman Modal, Pelayanan Terpadu Satu Pintu Dan Tenaga Kerja	
			Program Peningkatan Promosi dan Iklim Investasi	Persentase Pertumbuhan Investor	Rp 872.000.000		
			Program Pelayanan dan Penataan Aparatur	Tingkat kepuasan ASN terhadap administrasi kepegawaian	Rp 2.413.000.000	Badan Kepegawaian Daerah	
			Program Peningkatan Kapasitas	Persentase ASN yang memiliki Kompetensi	Rp 8.992.220.000		

NO	Prioritas Nasional	Refocusing Kabupaten	Program Nomenklatur	Indikator Program	Pagu Indikatif	OPD Penanggung Jawab	Jml Progam & anggaran yang mendukung Prioritas Nasional
			Sumberdaya Aparatur Pemerintah	Persentase pengembangan karier ASN yang terfasilitasi			
			Program Peningkatan Pengawasan dan Penganggaran Pembangunan Daerah	Persentase rekomendasi hasil pengawasan	Rp 23.571.834.000	Sekretariat DPRD	
				Persentase pembahasan anggaran yang tepat waktu			
			Program Peningkatan Sistem Pengawasan Internal dan Pengendalian Pelaksanaan Kebijakan KDH	Persentase peningkatan tindak lanjut hasil pengawasan	Rp 9.274.875.100	Inspektorat	
				Persentase penurunan temuan hasil pemeriksaan wilayah I,II,III,IV			
			Program Peningkatan Profesionalisme Tenaga Pemeriksa dan Aparatur Pengawasan	Persentase APIP yang bersertifikat JFA dan JFPP sesuai standar	Rp 515.800.000		
			Program Perencanaan dan Pengendalian Pembangunan Daerah	Persentase Dokumen Perencanaan yang ditetapkan Tepat Waktu	Rp 2.311.000.000	Badan Perencanaan Pembangunan Daerah	
				Persentase Perangkat Daerah yang menyampaikan Dokumen Perencanaan Tepat Waktu			
				Prosentase kesesuaian capaian kinerja daerah			

Tabel 5.2
Rencana Program Prioritas Pembangunan Daerah Kabupaten Rembang (IKU) Tahun 2021

PRIORITAS PEMBANGUNAN DAERAH 2021	KINERJA PEMBANGUNAN DAERAH RPJMD			Program Prioritas	Indikator Program	Pagu Indikatif	OPD Penanggung jawab
	INDIKATOR SASARAN	TARGET TAHUN 2021	SATUAN				
1. Peningkatan kualitas pelayanan publik						**15.639.269.550**	
	Nilai SAKIP	70 - 80	Angka	Program Perencanaan dan Evaluasi Kinerja Perangkat Daerah	Persentase Keselarasan Perencanaan terhadap Capaian Kinerja Perangkat Daerah (Formulasi : Jumlah Capaian Indikator Kinerja/Jumlah Target Indikator Kinerja) X 100%	4.316.994.450	Seluruh OPD
	Nilai Penilaian Mandiri Pelaksanaan Reformasi Birokrasi (PMPRB)	60 - 70	Angka	Program Perencanaan dan Pengendalian Pembangunan Daerah	Persentase Dokumen Perencanaan yang ditetapkan Tepat Waktu	2.229.000.000	BAPPEDA
					Persentase Perangkat Daerah yang menyampaikan Dokumen Perencanaan Tepat Waktu		
					Prosentase kesesuaian capaian kinerja daerah		
				Program Pengelolaan Akuntansi dan Pelaporan	Persentase Perangkat Daerah yang Menyampaikan Laporan Keuangan sesuai SAP dan Tepat Waktu	2.220.000.000	BPPKAD
				Program Peningkatan Sistem Pengawasan Internal dan Pengendalian Pelaksanaan Kebijakan KDH	% Peningkatan Tindak Lanjut Hasil Pengawasan	3.460.275.100	Inspektorat
					% Penurunan Temuan Hasil Pemeriksaan Wilayah I, II, III, IV		
				Program Pelayanan dan Penataan Aparatur	Tingkat kepuasan ASN terhadap administrasi kepegawaian (jumlah PNS yang puas terhadap layanan administrasi kepegawaian dibagi jumlah PNS yang dilayani kali 100 %)	2.413.000.000	BKD
	Indeks kepuasan masyarakat	82,26 - 88,30	Angka	Program Peningkatan Kualitas Pelayanan Publik, Kinerja Aparatur dan Penataan Kelembagaan	Persentase OPD Yang telah Melaksanakan Evaluasi Kelembagaan	1.000.000.000	Sekretariat Daerah
					Nilai Akuntabilitas Kinerja		
					Nilai IKM		
2. Peningkatan kesejahteraan masyarakat						**12.393.200.000**	
	Persentase Tingkat Pengangguran terbuka	4,10	%	Program Perluasan Kesempatan Kerja dan Produktivitas Tenaga Kerja	Persentase Pertumbuhan Tenaga Kerja yang Mendapatkan Pelatihan dan Sertifikasi Kompetensi	2.636.850.000	DPMPTSP
	Persentase penanganan PMKS	30	%	Program Pemberdayaan FM, PSKS dan Kepahlawanan	Persentase Kemandirian FM	2.848.350.000	DINSOSPPKB
	Persentase keluarga	75	%	Program Pemberdayaan	Persentase Industri Rumahan Perempuan	690.000.000	

PRIORITAS PEMBANGUNAN DAERAH 2021	KINERJA PEMBANGUNAN DAERAH RPJMD			Program Prioritas	Indikator Program	Pagu Indikatif	OPD Penanggung jawab
	INDIKATOR SASARAN	TARGET TAHUN 2021	SATUAN				
	miskin yang mempunyai usaha			Ekonomi Perempuan	(Industri Rumahan) Miskin Yang Mendapatkan Pendampingan Menjadi Pelaku Usaha		
	Persentase rumah tangga yang mendapatkan akses layanan dasar	93,35	%	Program Pengembangan Kawasan Permukiman	Persentase Cakupan Sanitasi Layak	6.218.000.000	DPKP
					Persentase Cakupan Akses Air Minum		
					Peresentase Pengurangan Kawasan Permukiman Kumuh		
3. Perekonomian masyarakat yang terus tumbuh						**28.821.200.000**	
	Persentase kontribusi PDRB sektor pertanian, kehutanan dan perikanan	25 - 26	%	Program Pengembangan Agribisnis Perkebunan	Presentase Peningkatan Produktivitas Tanaman Perkebunan (Formulasi {{Produktivitas Tahun t - Produktivitas Tahun t-1}/Produktivitas t-1}X 100%)	425.000.000	Dintanpan
				Program Pengembangan Agribisnis Pertanian	Indeks Produksi Pertanian	1.490.000.000	
				Program Pengembangan Agribisnis Peternakan	Indeks Populasi Ternak (Populasi Tahun t/Populasi Tahun t-1)	2.465.000.000	
				Program Pengembangan Perikanan Budidaya dan Garam	Persentase Peningkatan Volume Produksi Perikanan Budidaya	1.090.000.000	Dinlutkan
					Persentase Peningkatan Volume Produksi Garam		
	Persentase pertumbuhan PDRB sektor perdagangan	6,65	%	Program Pengembangan Sarana dan Prasarana Distribusi Perdagangan	Cakupan kecamatan yang memiliki pasar daerah (formulasi = kecamatan yang memiliki pasar daerah/ jumlah kecamatan * 100%)	10.502.000.000	Dinperindagkop
					cakupan pasar yang menerapkan eRetribusi pasar {jumlah pasar eRetribusi t - jumlah pasar eRetribusi t-1}/jumlah pasar eRetribusir t-1 x 100%)		
				Program Peningkatan dan Pengembangan Usaha Perdagangan	Persentase peningkatan omset usaha perdagangan (formulasi= {Jumlah omset perdagangan t-jumlah omset perdagangan t-1}/ jumlah omset perdagangan t-1 *100%)	1.355.200.000	
	Persentase pertumbuhan PDRB sektor industri pengolahan	6,5	%	Program Pemberdayaan dan Pengembangan Industri	Persentase peningkatan usaha industri agro yang dikembangkan (formulasi= {Jumlah usaha industri agro n t-jumlah usaha industri agro t-1}/ jumlah usaha industri agro t-1 *100%)	400.000.000	
	Realisasi investasi baru PMA dan PMDN	10 Triliun	Rupiah	Program Peningkatan Promosi dan Iklim Investasi	Persentase Pertumbuhan Investor	872.000.000	DPMPTSP

PRIORITAS PEMBANGUNAN DAERAH 2021	KINERJA PEMBANGUNAN DAERAH RPJMD			Program Prioritas	Indikator Program	Pagu Indikatif	OPD Penanggung jawab
	INDIKATOR SASARAN	TARGET TAHUN 2021	SATUAN				
				Program Pelayanan dan Pengendalian Perijinan	Persentase Penyelesaian Permohonan Ijin Sesuai SOP dan Penanganan Pengendalian	1.120.000.000	
	Persentase pertumbuhan Industri kreatif	13	%	Program Pengembangan Industri Kreatif	Persentase Peningkatan Usaha Industri Kreatif yang dikembangkan	400.000.000	Dinperindagkop
	Nilai realisasi hasil obyek wisata	7,55 Milyar	Rupiah	Program Pengembangan Pemasaran Pariwisata	Persentase Peningkatan Jumlah kunjungan Wisatawan	1.199.000.000	Dinbudpar
					Persentase Layanan Pariwisata yang diinformasikan		
				Program Pengembangan Destinasi Pariwisata	Persentase Pengembangan Destinasi Wisata	3.433.000.000	
	Skor PPH Ketersediaan	89,43	Skor	Program Peningkatan Ketahanan Pangan	Nilai Ketersediaan Energi Perkapita	1.070.000.000	Dintanpan
	Skor PPH Konsumsi	87,3	Skor		Nilai Ketersediaan Protein Perkapita		
					Nilai Konsumsi Energi Perkapita		
					Nilai Konsumsi Protein Perkapita		
4. Peningkatan kualitas pembangunan infrastruktur (jalan) untuk kemudahan akses perekonomian						**193.660.000.000**	
	Persentase aksesibilitas pusat kegiatan wilayah	75	%	Program pembangunan dan pemeliharaan jalan dan jembatan	Persentese jalan dalam kondisi baik (Formulasi : panjang jalan dalam kondisi baik / panjang jalan kabupaten x 100 %)	180.750.000.000	DPUTARU
					Persentese jembatan dalam kondisi baik		
	Rasio pemanfaatan tata ruang	100	%	Program Perencanaan, Pemanfaatan dan Pengendalian Pemanfaatan Tata Ruang	Rasio Kesesuaian Tata Ruang	600.000.000	
	Indeks akses transportasi	76,13	Angka	Program Pembangunan Prasarana dan Fasilitas Perhubungan	Persentase Ketersediaan Prasarana dan Fasilitasi Perhubungan	12.310.000.000	DINHUB
					Peresentase Kendaraan yang berada dalam kondisi laik jalan		
5. Peningkatan Sumber Daya Manusia						**48.287.850.000**	
	Angka Harapan Lama Sekolah	12,6	Angka	Program Pemerataan Akses dan Peningkatan Kualitas Layanan Pendidikan Anak Usia Dini dan Pendidikan Non Formal	APK PAUD 3-6 Tahun	5.318.400.000	Dindikpora
					Persentase Lembaga PNF dan PAUD yang terakreditasi A		
					Persentase Desa Vokasi		
				Program Pemerataan Akses	APM SD/MI/sederajat	29.225.500.000	

PRIORITAS PEMBANGUNAN DAERAH 2021	KINERJA PEMBANGUNAN DAERAH RPJMD			Program Prioritas	Indikator Program	Pagu Indikatif	OPD Penanggung jawab
	INDIKATOR SASARAN	TARGET TAHUN 2021	SATUAN				
				dan Peningkatan Kualitas Layanan Pendidikan Sekolah Dasar	Persentase SD yang terakreditasi A		
				Program Pemerataan Akses dan Peningkatan Kualitas Layanan Pendidikan Sekolah Menengah Pertama	APM SMP/MTs/sederajat	12.627.200.000	
					Persentase SMP yang terakreditasi A		
	Rata-rata Lama Sekolah	7,8	Angka	Program Peningkatan Mutu Pendidik dan Tenaga Kependidikan	Persentase Guru yang Memenuhi Kualifikasi dan berkompetensi	656.750.000	
	IPG	87,5	Angka	Program Peningkatan Kualitas Hidup dan Perlindungan Perempuan dan Anak	Persentase PD yg menyusun PPRG/A	460.000.000	DINSOS PPKB
					Persentase Cakupan Pelayanan Korban Kekerasan Terhadap Perempuan dan Anak		
					Persentase Kelompok Perlindungan Anak Desa/Kelurahan		
	Nilai Capaian kabupaten Layak anak	760 – 800	Angka	Program Peningkatan Kualitas Hidup dan Perlindungan Perempuan dan Anak	Persentase PD yg menyusun PPRG/A		
					Persentase Cakupan Pelayanan Korban Kekerasan Terhadap Perempuan dan Anak		
					Persentase Kelompok Perlindungan Anak Desa/Kelurahan		
6. Peningkatan kualitas kesehatan masyarakat						**151.799.957.000**	
	Indeks pencemaran lingkungan	44,99	Angka	Program Pengendalian Pencemaran dan Kerusakan Lingkungan Hidup	Persentase Sampel Yang Memenuhi Baku Mutu (Jumlah Sampel Yang Memenehui Baku Mutu/Jumlah Sampel yang Diambil) X 100 %	1.625.000.000	DLH
					Presentase Lahan Kritis yang ditangani (Jumlah Pengendalian Kerusakan dan Dampak Perubahan Iklim/Jumlah Lokasi Kerusakan Lingkungan dan Dampak Perubahan Iklim) X 100%		
				Program Pengelolaan Sampah, Limbah Bahan Berbahaya dan Beracun, dan Peningkatan Kapasitas	Persentase Penanganan Sampah (Berat Sampah Yang Tertangani/berat Timbulan Sampah) X 100%	3.594.040.000	DLH
	Indeks kualitas tutupan lahan	77.62	Angka	Program Penataan dan Penaatan Perlindungan dan Pengelolaan Lingkungan	Persentase Perusahaan Yang Memiliki Dokumen Ijin Lingkungan (Jumlah Perusahaan Yang Mempunyai Dokumen Ijin Lingkungan/Jumlah	800.000.000	DLH

PRIORITAS PEMBANGUNAN DAERAH 2021	KINERJA PEMBANGUNAN DAERAH RPJMD			Program Prioritas	Indikator Program	Pagu Indikatif	OPD Penanggung jawab
	INDIKATOR SASARAN	TARGET TAHUN 2021	SATUAN				
				Hidup	Perusahaan Yang Wajib Memiliki Ijin Lingkungan) X100%		
					Jumlah dokumen lingkungan yang disusun		
	Persentase ketersediaan air baku	40	%	Program Pengembangan dan Pengelolaan Jaringan Irigasi, Rawa, dan Jaringan Pengairan Lainnya serta Konservasi Sungai, danau dan Sumber Daya Air Lainnya	Persentase bangunan air/Irigasi kewenangan Kabupaten dalam kondisi baik (Formulasi : jumlah bangunan air/irigasi dalam kondisi baik / total bangunan air/ irigasi x 100 %)	35.140.000.000	DPUTARU
	Angka Harapan Hidup	74 - 75	Angka	Program Kesehatan Keluarga dan Gizi Masyarakat	Cakupan pelayanan kesehatan ibu hamil	1.970.000.000	DKK
					Cakupan pelayanan kesehatan ibu bersalin		
					Cakupan pelayanan kesehatan bayi baru lahir		
					Cakupan pelayanan kesehatan balita		
					Cakupan pelayanan kesehatan lansia		
					Prevalensi balita gizi buruk		
					Prevalensi stunting		
				Program promosi kesehatan dan pemberdayaan masyarakat	Cakupan pelayanan kesehatan pada usia pendidikan dasar	1.030.000.000	
					Cakupan UKBM (posyandu strata mandiri)		
					Cakupan desa/ kelurahan siaga aktif strata mandiri		
					Cakupan rumah tangga sehat		
					Jumlah komunitas masyarakat sehat yang terbentuk		
				Program kesehatan lingkungan, kesehatan kerja dan kesehatan olahraga	Cakupan desa STBM	400.000.000	
					Persentase sarana air minum yang dilakukan pengawasan dan memenuhi syarat IKL (Inspeksi Kesehatan Lingkungan)		
					Persentase Tempat Pengelolaan Makanan (TPM) dan Tempat - Tempat Umum (TTU) Yang Memenuhi Syarat IKL		
					Persentase puskesmas yang melaksanakan kegiatan kesehatan kerja dan olah raga		
				Program Peningkatan Kualitas Pelayanan Kesehatan dan	Persentase Puskesmas terakreditasi	81.805.917.000	
					Persentase RS terakreditasi		

PRIORITAS PEMBANGUNAN DAERAH 2021	KINERJA PEMBANGUNAN DAERAH RPJMD			Program Prioritas	Indikator Program	Pagu Indikatif	OPD Penanggung jawab
	INDIKATOR SASARAN	TARGET TAHUN 2021	SATUAN				
				Jaminan Kesehatan Nasional	Cakupan Penanganan Kasus Kegawatdaruratan		
					Cakupan kepesertaan JKN masyarakat		
					Tingkat kemandirian BLUD Puskesmas		
					Indeks keluarga sehat		
				Program Peningkatan Sarana Prasarana, Penyediaan Obat, Perbekalan Kesehatan serta Pengawasan Obat dan Makanan	Persentase Puskesmas dengan sarana dan prasarana yang memadai	18.090.000.000	
					Persentase ketersediaan obat dan perbekalan kesehatan sesuai dengan kebutuhan di puskesmas		
					Persentase Produk Makanan Olahan Industri Rumah Tangga Pangan (IRTP) yang memenuhi syarat		
				Program Peningkatan Sumber Daya Manusia Bidang Kesehatan dan Sistem Informasi Kesehatan	Persentase Puskesmas yang memiliki minimal lima jenis tenaga kesehatan	265.000.000	
					Persentase puskesmas yang terintegrasi E-Health Rembang		
				Program pencegahan penyakit menular dan tidak menular	Cakupan pelayanan kesehatan orang terduga TBC	7.080.000.000	
					Cakupan pelayanan kesehatan orang dengan resiko terinfeksi HIV		
					Persentase Kejadian Luar Biasa (KLB) / wabah penyakit yang dilakukan penanggulangan < 24 jam		
					Cakupan Desa / kelurahan Universal Child Immunization (UCI)		
					Cakupan pelayanan kesehatan penderita Hipertensi		
					Cakupan pelayanan kesehatan penderita Diabetes Militus		
					Cakupan pelayanan kesehatan masyarakat Usia Produktif		
					Cakupan pelayanan kesehatan Penderita Gangguan Jiwa Berat		
					% Desa/ Kelurahan Melaksanakan Posbindu Penyakit Tidak Menular (PTM)		

PRIORITAS PEMBANGUNAN DAERAH 2021	KINERJA PEMBANGUNAN DAERAH RPJMD			Program Prioritas	Indikator Program	Pagu Indikatif	OPD Penanggung jawab
	INDIKATOR SASARAN	TARGET TAHUN 2021	SATUAN				
7. Peningkatan kualitas ketentraman dan ketertiban masyarakat						**8.994.011.000**	
	Persentase Partisipasi politik masyarakat	74	%	Program Pendidikan Politik Masyarakat dan Pengembangan Wawasan Kebangsaan	Persentase Lembaga politik dan Ormas yang Paham Politik dan Pengembangan Wawasan Kebangsaan	914.839.000	Kesbangpolinmas
	Persentase Penurunan gangguan terhadap keamanan dan ketertiban masyarakat	10	%	Program Kesiagaan, Pencegahan Bahaya Kebakaran dan Perlindungan Masyarakat	Rasio Linmas per Jumlah 10.000 penduduk (jumlah linmas x 10.000 / jumlah penduduk)	1.319.100.000	SATPOL PP
					Persentase layanan pemadaman, penyelamatan, dan evakuasi korban dan berdampak kebakaran di kab. Rembang dalam tinggkat waktu tanggap (response tyme 15 menit / jmlh kejadian kebakaran di Kab. Rembang x 100%)		
	TFR	2,00 - 2,03	Angka	Program Pengendalian Penduduk dan Keluarga Berencana	Persentase Penggunaan Kontrasepsi Jangka Panjang (MKJP)	2.139.400.000	DINSOS PPKB
					Unmet Need KB		
				Program Keluarga Sejahtera	Persentase Kelompok Kegiatan (Tribina, UPPKS dan PIK R) yang Aktif	790.000.000	
	Persetase efektifitas penyelesaian layanan administrasi dukcapil	99 - 100	%	Program Pelayanan Pendaftaran Penduduk	Cakupan kepemilikan KTP	1.021.672.000	Dindukcapil
					Cakupan kepemilikan KK		
				Program Pelayanan Pencatatan Sipil	Cakupan Penerbitan Kutipan Akta Kelahiran (Jumlah Bayi yang Terlayani Penerbitan Akta Kelahiran/Jumlah Bayi yang Lahir)	463.000.000	
					Cakupan Penerbitan Kutipan Akta Kematian (Jumlah Warga Masyarakat yang Terlayani Penerbitan Kutipan Akta Kematian/Jumlah Warga Masyarakat yang Meninggal Dunia)		
				Program Pengelolaan Informasi Administrasi Kependudukan dan Pemanfaatan Data	Persentase Ketersediaan data kependudukan	2.346.000.000	

5.2. Program bersadarkan Urusan Pemerintahan

5.2.1 Urusan Wajib Pelayanan Dasar

5.2.1.1 *Urusan Pendidikan*

a. **Program Pemerataan Akses dan Peningkatan Kualitas Layanan Pendidikan Anak Usia Dini dan Pendidikan Non Formal**
Fokus kegiatan adalah Peningkatan Akses Layanan PAUD, Pemenuhan standar isi, proses, dan Penilaian PAUD dan PNF, Pemenuhan standar kompetensi lulusan PAUD dan PNF, Pemenuhan standar sarana dan prasarana, pembiayaan, dan pengelolaan PAUD dan PNF, Pemenuhan Standar Sarana dan Prasarana, Pembiayaan, dan Pengelolaan PAUD, Pemenuhan Standar Kompetensi Lulusan PAUD, dan Pemenuhan Standar Isi, Proses, dan Penilaian PAUD.

b. **Program Pemerataan Akses dan Peningkatan Kualitas Layanan Pendidikan Sekolah Dasar**
Fokus kegiatan adalah Fasilitasi Operasional Pendidikan SD, Pengelolaan Bantuan Operasional Sekolah (BOS) serta Penambahan Ruang Kelas Sekolah/rehabilitasi sedang/berat bangunan sekolah.

c. **Program Pemerataan Akses dan Peningkatan Kualitas Layanan Pendidikan Sekolah Menengah Pertama**
Fokus kegiatan adalah Fasilitasi Operasional Pendidikan SMP, Pengelolaan Bantuan Operasional Sekolah (BOS) serta Penambahan Ruang Kelas Sekolah/rehabilitasi sedang/berat bangunan sekolah.

d. **Program Peningkatan Mutu Pendidik dan Tenaga Kependidikan**
Fokus kegiatan adalah sosialisasi disiplin PTK (Pendidik dan Tenaga Kependidikan), penyelesaian kasus kepegawaian PTK, pemberdayaan guru/PTK, bantuan peningkatan kualifikasi pendidikan S1/S2, dan Peningkatan kesejahteraan PTK.

5.2.1.2 *Urusan Kesehatan*

a. **Program Kesehatan Keluarga dan Gizi Masyarakat**
Fokus kegiatan adalah Fasilitasi pemberian tambahan makanan dan vitamin, Penanggulangan Kurang Energi Protein (KEP), Anemia Gizi Besi, Gangguan Akibat kurang Yodium (GAKY), Kurang Vitamin A, dan Kekurangan Zat Gizi Mikro lainnya.

b. **Program promosi kesehatan dan pemberdayaan masyarakat**
Fokus kegiatan adalah Pelatihan, penyuluhan dan peningkatan kesehatan masyarakat melalui forum sehat, Penyuluhan masyarakat pola hidup sehat, Peningkatan Kesehatan Bersumber Daya Masyarakat, Kampanye Kesehatan tentang Kawasan Tanpa Rokok dan Pengembangan Media Promosi dan Informasi Sadar Hidup Sehat, dan Pengadaan sarana dan prasarana posyandu

c. **Program kesehatan lingkungan, kesehatan kerja dan kesehatan olahraga**
Fokus kegiatan adalah Peningkatan kesehatan kerja dan olah raga, dan Pengkajian pengembangan lingkungan sehat.

d. **Program Peningkatan Kualitas Pelayanan Kesehatan dan Jaminan Kesehatan Nasional**
Fokus kegiatan adalah Fasilitasi Pelayanan rawat inap dan rawat jalan bagi keluarga miskin (JAMKESDA)

e. **Program Peningkatan Sarana Prasarana, Peyediaan Obat, Perbekalan Kesehatan serta Pengawasan Obat dan Makanan**
Fokus kegiatan adalah Pengadaan Obat dan Perbekalan Kesehatan, rehabilitasi puskesmas dan sarana kesehatan lainnya, pengadaan alat-alat kesehatan, servis alat-alat kesehatan, dan penyediaan biaya operasional kegiatan.

f. **Program Peningkatan Sumber Daya Manusia Bidang Kesehatan dan Sistem Informasi Kesehatan**

Fokus kegiatan adalah Kegiatan Pengembangan Kompetensi tenaga medis, peningkatan puskesmas yang memiliki 5 jenis tenaga kesehatan.

g. **Program pencegahan penyakit menular dan tidak menular**
Fokus kegiatan adalah Pelayanan pencegahan dan penanggulangan penyakit menular, Peningkatan imunisasi, Peningkatan survellance Epidemiologi dan penanggulangan wabah, Pencegahan dan penanggulangan penyakit tidak menular, dan Fasilitasi Pengendalian penyakit menular dan tidak menular.

h. **Program Peningkatan Kualitas Pelayanan Kesehatan pada BLUD RSUD dr. R. Soetrasno Rembang**
Fokus kegiatan adalah penyediaan biaya operasional RSUD dr. R. Soetrasno, dan peningkatan kualitas layanan.

i. **Program Peningkatan Kualitas Sarana dan Prasarana Rumah Sakit**
Fokus kegiatan adalah Pengadaan alat-alat kesehatan rumah sakit, Rehabilitasi sedang/berat gedung RSUD, dan Pembangunan sarana prasarana RSUD.

5.2.1.3 ***Urusan Pekerjaan Umum dan Penataan Ruang***

a. **Program pembangunan dan pemeliharaan jalan dan jembatan**
Fokus kegiatan adalah penyusunan dokumen perencanaan pembangunan jalan dan pembangunan fisik jalan.

b. **Program Pengembangan dan Pengelolaan Jaringan Irigasi, Rawa, dan Jaringan Pengairan Lainnya serta Konservasi Sungai, danau dan Sumber Daya Air Lainnya**
Fokus kegiatan adalah rehabilitasi/pemeliharaan jaringan irigasi, dan rehabilitasi dan pemeliharaan drainase primer.

c. **Program perencanaan, pemanfaatan dan pengendalian pemanfaatan tata ruang**
Fokus kegiatan adalah sosialisasi kebijakan, norma, standar, prosedur dan manual pemanfaatan ruang, dan pendataan bangunan ber IMB.

5.2.1.4 ***Urusan Perumahan Rakyat dan Kawasan Permukiman***

a. **Program pengelolaan RTH dan areal pemakaman**
Fokus kegiatan adalah penataan dan pemeliharaan RTH.

b. **Program pengembangan kawasan pemukiman**
Fokus kegiatan adalah Pembangunan Sarana Prasarana Sanitasi, Pembangunan Sarana Prasarana Air Minum, dan Peningkatan Kualitas Kawasan Permukiman Kumuh.

c. **Program pengembangan perumahan dan bangunan gedung**
Fokus kegiatan adalah peningkatan kualitas jalan dan jembatan lingkungan permukiman, pembangunan IPAL Komunal dan MCK, pembangunan sarana air bersih, revitalisasi sarana dan prasarana air bersih, dan pembangunan saluran drainase/gorong-gorong.

5.2.1.5 ***Urusan Ketertiban Umum dan Perlindungan Masyarakat***

a. **Program Penegakan Produk Hukum Daerah dan Pemeliharaan Kamtramtibmas**
Fokus kegiatan adalah pelaksanaan kegiatan operasi penegakan Perda dan Perbup di wilayah Kabupaten Rembang.

b. **Program Kesiagaan, Pencegahan Bahaya Kebakaran dan Perlindungan Masyarakat**
Fokus kegiatan adalah pelaksanaan pengamanan wilayah dalam rangka hari besar keagamaan, natal dan tahun baru serta kegiatan operasional Linmas, dan pelayanan penanggulangan bahaya kebakaran.

c. **Program Pendidikan Politik Masyarakat dan pengembangan wawasan kebangsaan**
Fokus kegiatan adalah sosialisasi peningkatan toleransi dan kerukunan dalam kehidupan beragama, sosialisasi penanganan konflik sosial, sosialisasi dan sidak test urine bahaya penyalahgunaan narkoba.

d. **Program Pencegahan dan Kesiapsiagaan Penanggulangan Bencana;**
Fokus kegiatan adalah peningkatan ketrampilan pencegahan dan penaggulangan bencana, rintisan desa tangguh bencana.

e. **Program Penyelenggaraan penanganan darurat dan logistik penanggulangan bencana**
Fokus kegiatan adalah pengadaan logistik dan obat-obatan bagi korban bencana alam, dan penanggulangan bencana.

f. **Program penyelenggaraan Rehabilitasi dan Rekonstruksi Penanganan bencana.**
Fokus kegiatan adalah rehabilitasi dan rekonstruksi daerah terkena bencana.

5.2.1.6 ***Urusan Sosial***

a. **Program Pemberdayaan FM, PSKS, dan Kepahlawanan**
Fokus kegiatan adalah Pembinaan dan Fasilitasi Potensi Sumber Kesejahteraan Sosial (PSKS), Peningkatan kualitas pelayanan, sarana, dan prasarana rehabilitasi kesejahteraan sosial bagi PMKS, penanganan masalah-masalah strategis yang menyangkut tanggap cepat darurat dan kejadian luar biasa.

b. **Program Rehabilitasi dan Jaminan Sosial**
Fokus kegiatan adalah peningkatan akses kepada jaminan sosial terutama bagi keluarga miskin.

5.2.2 Urusan Wajib Bukan Pelayanan Dasar

5.2.2.1 ***Urusan Tenaga Kerja***

a. **Program Perlindungan dan Pengembangan Lembaga Ketenagakerjaan**
Fokus kegiatan adalah fasilitasi dan pencegahan perselisihan hubungan industrial, pembinaan perusahaan tentang pengupahan, pemberdayaan dewan pengupahan pembinaan LKS BIPARTIT, dan pembinaan perusahaan tentang peraturan perusahaan dan perjanjian kerja bersama.

b. **Program Perluasan Kesempatan Kerja dan Produktivitas Tenaga Kerja**
Fokus kegiatan adalah pendidikan dan pelatihan ketrampilan bagi pencari kerja, pelatihan peningkatan ketrampilan dan produktifitas bagi pengangguran/putus sekolah di lingkungan masyarakat, dan fasilitasi pengembangan unit inkubator bisnis dan teknologi.

5.2.2.2 ***Urusan Pemberdayaan Perempuan dan Perlindungan Anak***

a. **Program peningkatan kualitas hidup dan perlindungan perempuan dan anak**
Fokus kegiatan adalah fasilitasi upaya perlindungan perempuan dan anak terhadap tindak kekerasan.

b. **Program Pemberdayaan Ekonomi Perempuan**
Fokus kegiatan adalah fasilitasi usaha ekonomi perempuan.

5.2.2.3 ***Urusan Pangan***

Program yang akan dilaksanakan adalah **Program Peningkatan Ketahanan Pangan** dengan fokus kegiatan yaitu analisis dan penyusunan pola konsumsi dan suplai pangan, pemanfaatan pekarangan untuk pengembangan pangan, dan pemantauan dan analisis ketersediaan pangan.

5.2.2.4 ***Urusan Pertanahan***

Program yang akan dilaksanakan adalah **Program Fasilitasi Pertanahan**, Pemilikan, **Penggunaan** dan Pemanfaatan Tanah dengan fokus kegiatan **yaitu** kegiatan perencanaan dan pelaksanaan pengadaan tanah, dan penyerahan hasil pengadaan tanah.

5.2.2.5 ***Urusan Lingkungan Hidup***

a. **Program Pengendalian Pencemaran dan Kerusakan Lingkungan Hidup**
Fokus kegiatan adalah pembinaan dan sosialisasi kepada pelaku industri, penerapan pengembangan manajemen pengelolaan limbah yang mengacu

pada dokumen lingkungan, koordinasi penertiban pencemaran dan pengrusakan lingkungan.

b. **Program Penataan, Perlindungan dan Pengelolaan Lingkungan Hidup**
Fokus kegiatan adalah Pengendalian Dampak Perubahan Iklim, Pengawasan terhadap kegiatan pemanfaatan air tanah perusahaan pengguna ABT.

c. **Program Pengelolaan Sampah, Limbah Bahan Berbahaya dan Beracun, dan Peningkatan Kapasitas**
Fokus kegiatan adalah sosialisasi pelaku usaha penghasil limbah B3 dan pengelolaan IPAL.

5.2.2.6 ***Urusan Administrasi Kependudukan dan Pencacatan Sipil***

a. **Program pelayanan pendaftaran penduduk**
Fokus kegiatan adalah penerapan KTP-el dan Kartu.

b. **Program Pelayanan Pencacatan Sipil**
Fokus kegiatan adalah implementasi Sistem Administrasi Kependudukan (membangun, updating dan pemeliharaan).

c. **Program pengelolaan informasi Administrasi Kependudukan dan pemanfaatan data**
Fokus kegiatan adalah sosialisasi/penyuluhan administrasi kependudukan.

5.2.2.7 ***Urusan Pemberdayaan Masyarakat Desa***

a. **Program Kerjasama dan Pengembangan Kawasan Perdesaan**
Fokus kegiatan adalah Pengembangan Kawasan Perdesaan Berbasis Masyarakat, Pengembangan Kerjasama, Sumber Daya Alam dan Teknologi Tepat Guna (TTG).

b. **Program Penguatan Kelembagaan desa Berbasis Pemberdayaan Masyarakat**
Fokus kegiatan adalah Penguatan Lembaga Ekonomi Desa Berbasis Pemberdayaan Masyarakat, Penguatan Lembaga Sosial Budaya.

c. **Program Penyelenggaraan pemberdayaan pemerintah desa**
Fokus kegiatan adalah Fasilitasi Pengelolaan Manajemen Keuangan dan Aset Desa, Peningkatan Kapasitas Pemerintah Desa.

5.2.2.8 ***Urusan Pengendalian Penduduk dan Keluarga Berencana***

a. **Program Keluarga Sejahtera**
fokus kegiatan yaitu Pemilihan Kelompok Tribina Penguatan Kelembagaan Tribina, Pelatihan Kader Tribina pada Fasilitasi Pendampingan Kelompok Bina Keluarga di Kecamatan, Pembinaan Kelompok UPPKS pada Penguatan kelembagaan UPPKS, Pemilihan Duta GenRe Kab. Rembang pada Pemilihan Duta GenRe Kabupaten Rembang, Fasilitasi Ketahanan Ekonomi Keluarga.

b. **Program Pengendalian Penduduk dan Keluarga Berencana**
Fokus kegiatan yaitu penyediaan pelayanan KB dan Alat kontrasepsi bagi Keluarga Miskin, fasilitasi PPKBD, KKB dan KKB pembantu, dan Operasional Balai Penyuluhan Keluarga Berencana.

5.2.2.9 ***Urusan Perhubungan***

a. **Pogram Peningkatan Pelayanan Angkutan**
Fokus kegiatan adalah penyuluhan bagi para sopir/juru mudi untuk peningkatan keselamatan penumpang, fasilitasi dan pembinaan angkutan kendaraan tidak bermotor, monitoring dan pembinaan usaha angkutan orang / barang umum.

b. **Program Pembangunan Prasarana dan Fasilitas Perhubungan**
Fokus kegiatan adalah pengadaan rambu-rambu lalu lintas, lampu flashing, guadrail, marka jalan, zebra cross, barigade lalu lintas, APILL, sarana dan prasarana perlintasan sebidang, pemeliharaan instalasi dan rambu-rambu lalu lintas pemeliharaan.

c. **Program Pengembangan dan Keselamatan Perhubungan**
Fokus kegiatan adalah pengendalian dan pengamanan lalu lintas, sosialisasi/penyuluhan ketertiban lalu lintas dan angkutan, fasilitasi operasional ATCS (Area Traffic Control System), dan operasi laik jalan.

5.2.2.10 ***Urusan Komunikasi dan Informatika***

a. **Program Pengembangan informasi dan pengelolaan Komunikasi Publik**, fokus kegiatan adalah pengembangan, pengelolaan dan pemeliharaan SIM/aplikasi, sosialisasi/workshop/capacity building pemanfaatan SIM/aplikasi. Pembinaan dan pengembangan kelembagaan komunikasi dan informasi masyarakat, Pembinaan dan pemberdayaan forum komunikasi Penyebarluasan informasi terhadap layanan publik.

b. **Program Pengembangan E-Government**
Fokus kegiatan adalah Pengelolaan Forum Konsultasi Penyelenggaraan Pelayanan Publik dan Pengaduan Masyarakat.

5.2.2.11 ***Urusan Koperasi dan Usaha Kecil Menengah***

a. **Program Pengembangan dan Pemberdayaan Koperasi**
Fokus pada Kegiatan Pengembangan, Pemberdayaan, Pengawasan dan Pengendalian Koperasi.

b. **Program Pengembangan dan Pemberdayaan UMKM**
Fokus pada Kegiatan Pengembangan dan Pemberdayaan Usaha Mikro.

5.2.2.12 ***Urusan Penanaman Modal***

a. **Program Pelayanan dan Pengendalian Pelayanan Perijinan**
Fokus pada Kegiatan Peningkatan Kualitas Pelayanan Perizinan dan Non Perizinan, dan Pendataan serta Pengendalian Perizinan.

b. **Program Peningkatan Promosi dan Iklim Investasi**
Fokus pada kegiatan Pemberian Insentif dan Kemudahan Kepada Penanam Modal, Penyelenggaraan *Rembang Business Forum*, Promosi investasi melalui media elektronik (DARING), Temu Kemitraan antara Pelaku UMK dengan UMB, Penyusunan Potensi dan Peluang Investasi, dan penyelenggaraan *Central Java Business Forum (CJIBF)* Tahun 2020.

5.2.2.13 ***Urusan Kepemudaan dan Olahraga***

Program yang akan dilaksanakan adalah **Program Pengelolaan dan Pengembangan Pemuda dan Olahraga** dengan fokus kegiatan yaitu pembinaan dan pengembangan kepemudaan dan olahraga.

5.2.2.14 ***Urusan Statistik***

Program yang akan dilaksanakan adalah **Program Penyelenggaraan Statistik** Sektoral dengan fokus kegiatan yaitu Pengelolaan Opendata, Publikasi Stastisik Dasar (BPS), dan Pengelolaan Statistik Sektoral Strategis.

5.2.2.15 ***Urusan Persandian***

Program yang akan dilaksanakan adalah **Program Pengelolaan dan Pengembangan Persandian Daerah** dengan fokus kegiatan yaitu Pengelolaan persandian dan Keamanan informasi, Fasilitasi KAMI, dan Pengadaan alat studio dan Komunikasi.

5.2.2.16 ***Urusan Kebudayaan***

Program yang akan dilaksanakan adalah **Program Pengembangan Nilai Budaya** dengan fokus kegiatan yaitu Pengembangan Seni, Budaya dan Tradisi Masyarakat, Pelestarian dan Pengembangan Museum, Sejarah dan Kepurbakalaan.

5.2.2.17 ***Urusan Perpustakaan***

Program yang akan dilaksanakan adalah **Program Pelayanan Perpustakaan** dengan fokus kegiatan untuk meningkatkan pengunjung perpustakaan dan minat baca masyarakat.

5.2.2.18 ***Urusan Kearsipan***

Program yang akan dilaksanakan adalah **Program Pengelolaan Kearsipan** dengan fokus kegiatan yaitu Akuisisi Deposit dan Preservasi Kearsipan dan Layanan Pembinaan dan Pengembangan Kearsipan.

5.2.3 Urusan Pilihan

5.2.3.1 ***Urusan Kelautan dan Perikanan***

a. **Program Bina Usaha dan Peningkatan Daya Saing perikanan**
Fokus kegiatan yaitu Pengolahan dan Peningkatan Daya Saing Perikanan, Kemitraan dan Pemasaran Produksi Perikanan, dan Pengembangan Pelaku Usaha Industri Rumahan Perikanan.

b. **Program Pengembangan Perikanan budidaya dan garam**
Fokus kegiatan yaitu Produksi Budidaya Perikanan dan Garam, Pengembangan Sarana dan Prasarana Budidaya Perikanan dan Garam.

c. **Program Pengembangan Perikanan tangkap**
Fokus kegiatan yaitu Produksi Budidaya Perikanan dan Garam, Pengembangan Sarana dan Prasarana Budidaya Perikanan dan Garam.

5.2.3.2 ***Urusan Pariwisata***

a. **Program Pengembangan Pemasaran Pariwisata**
Fokus kegiatan yaitu Promosi Pariwisata, dan Pengembangan Pelayanan Informasi Pariwisata.

b. **Program Pengembangan Destinasi Pariwisata**
Fokus kegiatan adalah Pengembangan Obyek dan Daya Tarik Wisata serta Pengembangan SDM dan Ekonomi Kreatif Pariwisata

5.2.3.3 ***Urusan Pertanian***

a. **Program pengembangan agribisnis perkebunan**
Fokus pada kegiatan : Pengembangan Tanaman Perkebunan, Penyediaan Perbibitan/Perbenihan dan Penanggulangan Hama Penyakit Tanaman Perkebunan, dan Penanganan Pasca Panen dan Agribisnis Tanaman Perkebunan.

b. **Program pengembangan agribisnis pertanian**
Fokus pada kegiatan : Peningkatan Produksi Tanaman Pangan, Peningkatan Produksi Hortikultura, Pembinaan Perbenihan/Perbibitan dan Perlindungan Tanaman Pangan dan Hortikultura, Penanganan Pasca Panen dan Pemasaran Hasil Tanaman Pangan dan Hortikultura, dan Pelayanan Balai Benih Padi, Palawija dan Hortikultura.

c. **Program pengembangan agribisnis peternakan**
Fokus pada kegiatan : Pengembangan Pembibitan dan Produksi Peternakan, Pemeliharaan Kesehatan dan Pencegahan Penyakit Menular Ternak, Penanganan Pasca Panen Produk Peternakan dan Kesmavet (Kesehatan Masyarakat Veteriner), dan Pelayanan Peternakan dan Kesehatan Hewan.

d. **Program Pengembangan Sarana dan Prasarana Pertanian**
Fokus pada kegiatan yaitu Fasilitasi Pembiayaan Petani, Pengembangan Infrastruktur Pertanian, Penyediaan Alat Mesin Pertanian serta Pengawasan Pupuk dan Pestisid.

e. **Program Peningkatan SDM dan Penyuluhan Pertanian**
Fokus pada : Peningkatan Kemampuan Kelembagaan Penyuluhan dan Pengembangan Informasi dan Teknologi Penyuluhan.

f. **Program peningkatan kualitas bahan baku**
Fokus pada kegiatan Budidaya, Penanganan Panen Pasca Panen Serta Pembangunan/Rehabilitasi Infrastruktur Perkebunan Tembakau.

5.2.3.4 ***Urusan Perdagangan***

a. **Program Pengembangan Sarana dan Prasarana Distribusi Perdagangan**
Fokus pada kegiatan : Pengembangan Sarana dan Prasarana Distribusi Perdagangan Wilayah I, II dan III.

b. **Program Peningkatan dan Pengembangan Usaha Perdagangan**
Fokus pada kegiatan : Peningkatan Sarana Prasarana Distribusi Perdagangan, Pengembangan Promosi Perdagangan, Peningkatan Pengawasan Peredaran Barang dan Jasa dan Operasionalisasi dan Pengembangan Kemetrologian.

5.2.3.5 ***Urusan Perindustrian***

a. **Program Pemberdayaan dan Pengembangan Industri**
Fokus pada kegiatan : Pemberdayaan dan Pengembangan Usaha Industri Agro, dan Penyediaan data dan informasi Usaha Industri.

b. **Program Pengembangan Industri Kreatif**
Fokus pada kegiatan Pemberdayaan dan Pengembangan Usaha Industri Ilmatekta (Industri Logam, Mesin, Alat Transportasi, Elektronika, Kimia, Tekstil dan Aneka).

5.2.4 Fungsi Penunjang Urusan Pemerintahan

5.2.4.1 ***Sekretariat Daerah***

a. **Program peningkatan pelayanan kebijakan kehidupan mental spiritual/Kemasyarakatan**
Fokus pada kegiatan : Pelayanan dan Kebijakan Kehidupan Mental Spiritual, Fasilitasi Koordinasi Kebijakan Pemberdayaan Pemuda, Olah Raga dan Seni Budaya, dan Fasilitasi Koordinasi dan Kebijakan Kesehatan, Sosial, Tenaga Kerja dan Transmigrasi.

b. **Program Peningkatan Kebijakan Bidang Pemerintahan**
Fokus pada kegiatan : Fasilitasi Penyelenggaraan Pemerintahan Umum, Pembinaan Kewilayahan, Fasilitasi, Koordinasi dan Penataan Kebijakan Pemerintahan Desa, Penyusunan Dokumen Evaluasi Kinerja Pemerintahan, dan Fasilitasi, Kerjasama Daerah.

c. **Program Peningkatan kualitas layanan Publik, KInerja Aparatur dan Penataan Kelembagaan**
Fokus pada kegiatan : Evaluasi Kelembagaan Daerah, Fasilitasi Penyusunan Evaluasi Jabatan Tervalidasi, dan Fasilitasi Ketatalaksanaan dan Pelayanan Publik.

d. **Program Peningkatan Pelayanan Informasi dan Kehumasan**
Fokus pada kegiatan : Publikasi dan Penyebarluasan Informasi, Pengkajian dan Analisis Media, dan Fasilitasi Kegiatan Pimpinan Daerah

e. **Program Penyusunan Produk Hukum dan Penyebaran Informasi Hukum**
Fokus pada kegiatan : Penyusunan Produk Hukum Daerah, dan Penyebaran Informasi Hukum Daerah

f. **Program Penanganan Permasalahan Hukum Pemerintah Daerah**
Fokus pada kegiatan Penanganan Sengketa Hukum.

g. **Program Perumusan Kebijakan Pengembangan Ekonomi Daerah**
Fokus pada kegiatan : Fasilitasi dan kebijakan bidang SDA, Fasilitasi dan kebijakan Pengembangan BUMD dan Lembaga Keuangan, dan Fasilitasi dan kebijakan Pemberdayaan Ekonomi.

h. **Program Pengendalian Pembangunan dan Fasilitasi Layanan Pengadaan**
Fokus pada kegiatan : Fasilitasi Pengendalian Pembangunan, Fasilitasi Layanan Pengadaan, dan Fasilitasi Pembinaan Aparatur Pelaku Pengadaan Barang/Jasa

5.2.4.2 ***Kepegawaian Daerah***

a. **Program Pelayanan dan Penataan Aparatur**
Fokus pada kegiatan : Pembinaan Pengelolaan dan Fasilitasi Pelayaan Kenaikan Pangkat Gaji Berkala, Pensiun dan Jabatan Fungsional, dan Pembinaan, Pengelolaan dan Fasilitasi Penataan ASN Dalam Jabatan.

b. **Program Pembinaan Kesejahteraan dan Informasi Kepegawaian**
Fokus pada kegiatan : Pembinaan, Pengelolaan dan Fasilitasi Kesejahteraan Aparatur, dan Pengelolaan Sistem Informasi Kepegawaian

c. **Program Peningkatan Kapasitas Sumberdaya Aparatur Pemerintah**
Fokus pada kegiatan : Pengembangan Kompetensi ASN, dan Seleksi dan Pengembangan Karier ASN.

5.2.4.3 ***Sekretariat DPRD***

a. **Program Legislasi Daerah**
Fokus pada kegiatan : Fasilitasi Pembahasan Raperda Inisiatif dan Non Anggaran, Fasilitasi Rapat - Rapat DPRD, Fasilitasi Kehumasan, Protokol dan Dokumentasi, dan Survey Kepuasan DPRD Terhadap Pelayanan Sekretariat DPRD.

b. **Program Peningkatan Pengawasan & Penganggaran Pembangunan Daerah**
Fokus pada kegiatan : Fasilitasi Pelaksanaan Fungsi Pengawasan

5.2.4.4 ***Pengawasan***

a. **Program Peningkatan Sistem Pengawasan Internal dan Pengendalian Pelaksanaan Kebijakan KDH**
Fokus pada kegiatan : Pelaksanaan Kegiatan Pemeriksaan, Pelaksanaan Penanganan, Pemeriksaan Khusus dan Kasus, Pelaksanaan Kegiatan Reviu dan Evaluasi, Pelaksanaan Kegiatan Consulting, Penyusunan Program Kerja Pengawasan Tahunan (PKPT) Berbasis Resiko, Monitoring dan Verifikasi Kewajiban Penyampaian Laporan Harta Kekayaan Aparatur Sipil Negara (LHKASN) di Lingkungan Instansi Pemerintah, Pengawasan Pungutan Liar Dalam Penyelenggaraan Pemerintahan di Kabupaten Rembang dan Pelaksanaan Kegiatan Mandatory.

b. **Program Peningkatan Profesionalisme Tenaga Pemeriksa dan Aparatur Pengawas**
Fokus pada kegiatan : Peningkatan Kapabilitas Aparatur Pengawas Interal Pemerintah (APIP)

5.2.4.5 ***Keuangan Daerah***

a. **Program Pengelolaan Pendapatan Daerah**
Fokus kegiatan adalah intensifikasi dan ekstensifikasi sumber-sumber pendapatan daerah, penetapan pajak dan retribusi daerah, penerbitan dan penyampaian SPPT PBB, pendataan objek pajak dan retribusi daerah.

b. **Program Peningkatan dan Pengembangan Pengelolaan Keuangan Daerah**
Fokus kegiatan adalah pengendalian dan penerbitan dokumen penatausahaan keuangan, dan pemanfaatan TI.

c. **Program Pengelolaan Barang Milik Daerah**
Fokus kegiatan adalah fasilitasi peningkatan status hukum atas tanah aset daerah, peningkatan manajemen aset/barang daerah.

d. **Program Pengeloaan Akuntansi dan Pelaporan**
Fokus kegiatan adalah penyusunan pelaporan prognosis realisasi anggaran, dan pengendalian penyusunan laporan keuangan konsolidasi.

5.2.4.6 ***Perencanana Pembangunan***

a. **Program Penelitain dan pengembangan serta penerapan IPTEK**
Fokus kegiatan adalah penelitian dan pengembangan, riset unggulan daerah, fasilitasi Dewan Riset Daerah dan pengabdian masyarakat berbasis pemberdayaan, fasilitasi riset bersama dan jaringan penelitian pengembangan Kabupaten Rembang.

b. **Program Perencanaan dan Pengendalian Pembangunan Daerah**
Fokus kegiatan adalah penyusunan dokumen perencanaan dan evaluasi perencanaan pembangunan daerah.

c. **Program Perencanaan Infrastruktur dan Pengembangan Wilayah**
Fokus kegiatan adalah penyusunan perencanaan pembangunan daerah di bidang infrastruktur dan pengembangan wilayah.

d. **Program Perencanaan Pembangunan Ekonomi**
Fokus kegiatan adalah penyusunan perencanaan pembangunan daerah di bidang infrastruktur dan pengembangan wilayah.

e. **Program Perencanaan Pemerintahan dan Kesejahteraan Rakyat**
Fokus kegiatan adalah penyusunan perencanaan pembangunan daerah di bidang pemerintahan dan kesejahteraan rakyat.

5.2.4.7 ***Penunjang Pemerintahan Kecamatan***

Program yang akan dilaksanakan adalah **Program Peningkatan Kinerja Pemerintahan, Pemberdayaan, Pembinaan Kemasyarakatan dan Ketentraman Masyarakat**. Adapun Fokus kegiatan adalah pengendalian keamanan dan kenyamanan, pemberdayaan lembaga dan organisasi masyarakat perdesaan, fasilitasi kegiatan kemasyarakatan, pengembangan partisipasi masyarakat dalam perumusan program dan kebijakan layanan publik, pembinaan administrasi desa.

Dalam rangka mendukung pelaksanaan kegiatan PD, direncanakan program yang bersifat pendukung operasional PD sebagai berikut :

a. **Program Manajemen Administrasi Pelayanan Umum, Kepegawaian dan Keuangan Perangkat Daerah**
Fokus kegiatan adalah penyediaan surat menyurat, sumber daya air dan listrik, ATK, cetak dan penggandaan, makan minum serta rapat koordinasi dan konsultasi, pengadaan dan pemeliharaan peralatan kantor dan rumah tangga.

b. **Program Perencanaan dan Evaluasi Kinerja Perangkat Daerah**
Fokus kegiatan adalah penyusunan Renja, evaluasi Renja Perangkat Daerah, RKA, LAKIP, Profil Perangkat Daerah dan laporan-laporan keuangan Perangkat Daerah.

c. **Program Peningkatan Keterbukaan Informasi Publik**
Fokus kegiatan adalah Survey Kepuasan Masyarakat sesuai tupoksi OPD.

Adapun target pada tahun 2021 masing-masing program selengkapnya sebagaimana tabel berikut.

Tabel 5.3
Program dan Indikator Kinerja Perangkat Daerah Tahun 2021

NO	URUSAN DAN PROGRAM PEMBANGUNAN	INDIKATOR KINERJA PROGRAM (OUTCOME)	SATUAN	TARGET 2021	SKPD PENANGGUNG JAWAB
1	2	3	4	5	6
	URUSAN WAJIB PELAYANAN DASAR				
I	**URUSAN PENDIDIKAN**				
	Program Pemerataan Akses dan Peningkatan Kualitas Layanan Pendidikan Anak Usia Dini dan Pendidikan Non Formal				01 Dinas Pendidikan, Pemuda Dan Olah Raga
		APK PAUD 3-6 Tahun	%	90	01 Dinas Pendidikan, Pemuda Dan Olah Raga
		Persentase Lembaga PNF dan PAUD yang terakreditasi A	%	40	01 Dinas Pendidikan, Pemuda Dan Olah Raga
		Persentase Desa Vokasi	%	4	01 Dinas Pendidikan, Pemuda Dan Olah Raga
	Program Pemerataan Akses dan Peningkatan Kualitas Layanan Pendidikan Sekolah Dasar				01 Dinas Pendidikan, Pemuda Dan Olah Raga
		APM SD/MI/sederajat	Point	95	01 Dinas Pendidikan, Pemuda Dan Olah Raga
		Persentase SD yang terakreditasi A	%	40,48	01 Dinas Pendidikan, Pemuda Dan Olah Raga

NO	URUSAN DAN PROGRAM PEMBANGUNAN	INDIKATOR KINERJA PROGRAM (OUTCOME)	SATUAN	TARGET 2021	SKPD PENANGGUNG JAWAB
1	2	3	4	5	6
	Program Pemerataan Akses dan Peningkatan Kualitas Layanan Pendidikan Sekolah Menengah Pertama				01 Dinas Pendidikan, Pemuda Dan Olah Raga
		APM SMP/MTs/sederajat	Point	77	01 Dinas Pendidikan, Pemuda Dan Olah Raga
		Persentase SMP yang terakreditasi A	%	67,86	01 Dinas Pendidikan, Pemuda Dan Olah Raga
	Program Peningkatan Mutu Pendidik dan Tenaga Kependidikan				01 Dinas Pendidikan, Pemuda Dan Olah Raga
		Persentase Guru yang Memenuhi Kualifikasi dan berkompetensi	%	70	01 Dinas Pendidikan, Pemuda Dan Olah Raga
II	**URUSAN KESEHATAN**				
	Program Kesehatan Keluarga dan Gizi Masyarakat				02 Dinkes
		Cakupan pelayanan kesehatan ibu hamil	%	92	02 Dinkes
		Cakupan pelayanan kesehatan ibu bersalin	%	100	02 Dinkes
		Cakupan pelayanan kesehatan bayi baru lahir	%	100	02 Dinkes
		Cakupan pelayanan kesehatan balita	%	97,5	02 Dinkes
		Cakupan pelayanan kesehatan lansia	%	77,5	02 Dinkes
		Prevalensi balita gizi buruk	%	0,14	02 Dinkes
		Prevalensi stunting	%	31	02 Dinkes
	Program Promosi Kesehatan dan Pemberdayaan Masyarakat				02 Dinkes
		Cakupan pelayanan kesehatan pada usia pendidikan dasar	%	96	02 Dinkes
		Cakupan UKBM (posyandu strata mandiri)	%	23	02 Dinkes
		Cakupan desa/ kelurahan siaga aktif strata mandiri	%	27	02 Dinkes
		Cakupan rumah tangga sehat	%	77	02 Dinkes
		Jumlah komunitas masyarakat sehat yang terbentuk	Skor	25	02 Dinkes
	Program Kesehatan Lingkungan, Kesehatan Kerja dan Kesehatan Olahraga				02 Dinkes
		Cakupan desa STBM	Skor	34	02 Dinkes
		Persentase sarana air minum yang dilakukan pengawasan dan memenuhi syarat IKL (Inspeksi Kesehatan Lingkungan)	%	80	02 Dinkes
		Persentase Tempat Pengelolaan Makanan (TPM) dan Tempat - Tempat Umum (TTU) Yang Memenuhi Syarat IKL	%	82	02 Dinkes
		Persentase puskesmas	%	100	02 Dinkes

NO	URUSAN DAN PROGRAM PEMBANGUNAN	INDIKATOR KINERJA PROGRAM (OUTCOME)	SATUAN	TARGET 2021	SKPD PENANGGUNG JAWAB
1	2	3	4	5	6
		yang melaksanakan kegiatan kesehatan kerja dan olah raga			
	Program Peningkatan Kualitas Pelayanan Kesehatan dan Jaminan Kesehatan Nasional				02 Dinkes
		Persentase Puskesmas terakreditasi	%	100	02 Dinkes
		Persentase RS terakreditasi	%	67,7	02 Dinkes
		Cakupan Penanganan Kasus Kegawatdaruratan	%	100	02 Dinkes
		Cakupan kepesertaan JKN masyarakat	%	100	02 Dinkes
		Tingkat kemandirian BLUD Puskesmas	%	99	02 Dinkes
		Indeks keluarga sehat	%	0,26	
	Program Peningkatan Sarana Prasarana, Peyediaan Obat, Perbekalan Kesehatan serta Pengawasan Obat dan Makanan				02 Dinkes
		Persentase Puskesmas dengan sarana dan prasarana yang memadai	%	98	02 Dinkes
		Persentase ketersediaan obat dan perbekalan kesehatan sesuai dengan kebutuhan di puskesmas	%	98	02 Dinkes
		Persentase Produk Makanan Olahan Industri Rumah Tangga Pangan (IRTP) yang memenuhi syarat	%	98	02 Dinkes
	Program Peningkatan Sumber Daya Manusia Bidang Kesehatan dan Sistem Informasi Kesehatan				02 Dinkes
		Persentase Puskesmas yang memiliki minimal lima jenis tenaga kesehatan	%	65	02 Dinkes
		Persentase puskesmas yang terintegrasi E-Health Rembang	%	94	02 Dinkes
	Program pencegahan penyakit menular dan tidak menular				02 Dinkes
		Cakupan pelayanan kesehatan orang terduga TBC	%	60	02 Dinkes
		Cakupan pelayanan kesehatan orang dengan resiko terinfeksi HIV	%	83	02 Dinkes
		Persentase Kejadian Luar Biasa (KLB) / wabah penyakit yang dilakukan penanggulangan < 24 jam	%	100	02 Dinkes

NO	URUSAN DAN PROGRAM PEMBANGUNAN	INDIKATOR KINERJA PROGRAM (OUTCOME)	SATUAN	TARGET 2021	SKPD PENANGGUNG JAWAB
1	2	3	4	5	6
		Cakupan Desa / kelurahan Universal Child Immunization (UCI)	%	100	02 Dinkes
		Cakupan pelayanan kesehatan penderita Hipertensi	%	35	02 Dinkes
		Cakupan pelayanan kesehatan penderita Diabetes Militus	%	45	02 Dinkes
		Cakupan pelayanan kesehatan masyarakat Usia Produktif	%	55	02 Dinkes
		Cakupan pelayanan kesehatan Penderita Gangguan Jiwa Berat	%	100	02 Dinkes
		% Desa/ Kelurahan Melaksanakan Posbindu Penyakit Tidak Menular (PTM)	%	90	02 Dinkes
	Program Peningkatan Kualitas Pelayanan Kesehatan pada BLUD RSUD dr. R. Soetrasno Rembang				03 Rsud Dr. R.Soetrasno
	Mutu Nasional	Kepatuhan identifikasi pasien	%	100	03 Rsud Dr. R.Soetrasno
		Emergency respon time	%	100	03 Rsud Dr. R.Soetrasno
		Waktu tunggu rawat jalan	%	100	03 Rsud Dr. R.Soetrasno
		Penundaan operasi elektif	%	5	03 Rsud Dr. R.Soetrasno
		Kepatuhan jam visite dokter spesialis	%	80	03 Rsud Dr. R.Soetrasno
		Waktu lapor hasil tes kritis laboratorium	%	100	03 Rsud Dr. R.Soetrasno
		Kepatuhan penggunaan formularium nasional bagi provider BPJS	%	80	03 Rsud Dr. R.Soetrasno
		Kepatuhan cuci tangan	%	85	03 Rsud Dr. R.Soetrasno
		Kepatuhan pencegahan resiko akibat pasien jatuh	%	100	03 Rsud Dr. R.Soetrasno
		Kepatuhan terhadap clinical pathway	%	100	03 Rsud Dr. R.Soetrasno
		Kepuasan pasien dan keluarganya	%	70	03 Rsud Dr. R.Soetrasno
		Kecepatan respon terhadap komplain	%	75	03 Rsud Dr. R.Soetrasno
	Mutu Prioritas	Persentase kehadiran dokter spesialis anak pada persalinan beresiko	%	100	03 Rsud Dr. R.Soetrasno
		Respon time operasi cito	%	100	03 Rsud Dr. R.Soetrasno

NO	URUSAN DAN PROGRAM PEMBANGUNAN	INDIKATOR KINERJA PROGRAM (OUTCOME)	SATUAN	TARGET 2021	SKPD PENANGGUNG JAWAB
1	2	3	4	5	6
		Pengka kepatuhan assesmen medis rawat inap pasien obstetri	%	100	03 Rsud Dr. R.Soetrasno
		Persentase kemampuan menangani bayilahair dengan asfiksia	%	100	03 Rsud Dr. R.Soetrasno
		Ketepatan ientifikasi bayi baru lahir di rs	%	100	03 Rsud Dr. R.Soetrasno
		Kepatuhan penggunaan cefazolin sebagai antibiotika profilaksis pada pasien SC	%	>80	03 Rsud Dr. R.Soetrasno
		Persentase penarapan keselamatan operasi (PKO)	%	100	03 Rsud Dr. R.Soetrasno
	Program Peningkatan Kualitas Sarana dan Prasarana Rumah Sakit				03 Rsud Dr. R.Soetrasno
		Persentase Ketersediaan Sarana Prasarana Sesuai Standar di Rumah Sakit (80%)	%	85	03 Rsud Dr. R.Soetrasno
III	**URUSAN PEKERJAAN UMUM DAN PENATAAN RUANG**				
	Program pembangunan dan pemeliharaan jalan dan jembatan				04 Dinas Pekerjaan Umum Dan Penataan Ruang
		Persentese jalan dalam kondisi baik (Formulasi : panjang jalan dalam kondisi baik / panjang jalan kabupaten x 100 %)	%	75	04 Dinas Pekerjaan Umum Dan Penataan Ruang
		Persentese jembatan dalam kondisi baik	%	75	04 Dinas Pekerjaan Umum Dan Penataan Ruang
	Program Pengembangan dan Pengelolaan Jaringan Irigasi, Rawa, dan Jaringan Pengairan Lainnya serta Konservasi Sungai, danau dan Sumber Daya Air Lainnya				04 Dinas Pekerjaan Umum Dan Penataan Ruang
		Persentase bangunan air/Irigasi kewenangan Kabupaten dalam kondisi baik (Formulasi : jumlah bangunan air/irigasi dalam kondisi baik / total bangunan air/ irigasi x 100 %)	%	45	04 Dinas Pekerjaan Umum Dan Penataan Ruang
	Program Perencanaan, Pemanfaatan dan Pengendalian Pemanfaatan Tata Ruang				04 Dinas Pekerjaan Umum Dan Penataan Ruang
		Rasio Kesesuaian Tata Ruang (Formulasi : Jumlah Rekomendasi Yang Diberikan/Jumlah Pemohon Yang Sesuai Peruntukannya X 100%)	%	100	04 Dinas Pekerjaan Umum Dan Penataan Ruang
IV	**URUSAN PERUMAHAN RAKYAT DAN KAWASAN PERMUKIMAN**				
	Program Pengembangan Kawasan Pemukiman				05 Dinas Perumahan Dan Kawasan Permukiman
		Persentase Cakupan	%	100	05 Dinas Perumahan

NO	URUSAN DAN PROGRAM PEMBANGUNAN	INDIKATOR KINERJA PROGRAM (OUTCOME)	SATUAN	TARGET 2021	SKPD PENANGGUNG JAWAB
1	2	3	4	5	6
		Sanitasi Layak (Formulasi= Jumlah Rumah Tangga Yang Mendapatkan Akses Sanitasi Layak/Jumlah Rumah Tangga x 100%)			Dan Kawasan Permukiman
		Persentase Cakupan Akses Air Minum (Formulasi = Jumlah Rumah Tangga Yang Mendapatkan Akses Air Minum Layak/Jumlah Rumah Tangga x 100%)	%	86,7	05 Dinas Perumahan Dan Kawasan Permukiman
		Persentase Pengurangan Kawasan Permukiman Kumuh (Formulasi = Luas Pengurangan Kawasan Kumuh/Luas Kawasan Kumuh x 100%)	%	26,92	05 Dinas Perumahan Dan Kawasan Permukiman
	Program Pengembangan Perumahan dan Bangunan Gedung				05 Dinas Perumahan Dan Kawasan Permukiman
		Persentase penurunan rumah tidak layak huni (Formulasi = jumlah rumah tidak layak huni yang ditangani / jumlah rumah tidak layak huni x 100%)	%	19,74	05 Dinas Perumahan Dan Kawasan Permukiman
		Rasio kesesuaian peraturan bangunan gedung (Formulasi : Jumlah rekomendasi kelayakan bangunan gedung yang disetujui/ total jumlah permohonan x 100%)	%	100	05 Dinas Perumahan Dan Kawasan Permukiman
	Program Pengelolaan RTH dan Areal Pemakaman				05 Dinas Perumahan Dan Kawasan Permukiman
		Rasio Ruang Terbuka Hijau (Formulasi = Luas RTH publik yang dipelihara/jumlah luas RTH publik x 100%)	%	3,97	05 Dinas Perumahan Dan Kawasan Permukiman
		Rasio Makam (Formulasi = Luas Makam yang tertata / total luas makam x 100%)	%	15	05 Dinas Perumahan Dan Kawasan Permukiman
V	**URUSAN KETERTIBAN UMUM DAN PERLINDUNAN MASYARAKAT**				
	Program Penegakan Produk Hukum Daerah dan Pemeliharaan Kamtramtibmas				06 Satuan Polisi Pamong Praja
		Persentase Penegakan Pelanggaran Produk Hukum Daerah (Jumlah pelanggar Prokumda yang ditangani/ Jumlah pelanggaran Prokumda yang ada) x 100%	%	100	06 Satuan Polisi Pamong Praja

NO	URUSAN DAN PROGRAM PEMBANGUNAN	INDIKATOR KINERJA PROGRAM (OUTCOME)	SATUAN	TARGET 2021	SKPD PENANGGUNG JAWAB
1	2	3	4	5	6
		Persentase Kecamatan yang kondusif(Jumlah Kecamatan yang kondusif / jumlah Kecamatan di Kab. Rembang x 100%)	%	100	06 Satuan Polisi Pamong Praja
	Program Kesiagaan, Pencegahan Bahaya Kebakaran dan Perlindungan Masyarakat				06 Satuan Polisi Pamong Praja
		Rasio Linmas per Jumlah 10.000 penduduk (jumlah linmas x 10.000 / jumlah penduduk)	%	89	06 Satuan Polisi Pamong Praja
		Persentase layanan pemadaman, penyelamatan, dan evakuasi korban dan berdampak kebakaran di kab. Rembang dalam tinggkat waktu tanggap (response tyme 15 menit / jmlh kejadian kebakaran di Kab. Rembang x 100%)	%	100	06 Satuan Polisi Pamong Praja
	Program Pendidikan Politik Masyarakat dan Pengembangan Wawasan Kebangsaan				07 Kesatuan Bangsa, Politik Dan Perlindungan Masyarakat
		Persentase Lembaga politik dan Ormas yang Paham Politik dan Pengembangan Wawasan Kebangsaan	%	80	07 Kesatuan Bangsa, Politik Dan Perlindungan Masyarakat
	Program Pencegahan dan Kesiapsiagaan Penanggulangan Bencana				08 Badan Penanggulangan Bencana Daerah
		Persentase Peningkatan Kemampuan Masyarakat Tentang Penanggulangan Bencana (Jumlah Desa Tangguh Bencana Dibanding Total Desa Rawan Bencana) X 100%	%	42	08 Badan Penanggulangan Bencana Daerah
	Program Penyelenggaraan penanganan darurat dan logistik penanggulangan bencana				08 Badan Penanggulangan Bencana Daerah
		Persentase Korban Terdampak Bencana Yang Tertangani (Jumlah Korban Terdampak Bencana Yang Ditangani Dibagi Jumlah Korban Terdampak Bencana) X 100%	%	100	08 Badan Penanggulangan Bencana Daerah
	Program penyelenggaraan Rehabilitasi dan Rekonstruksi Penanganan bencana				08 Badan Penanggulangan Bencana Daerah
		Persentase Masyarakat Yang Mendapat Pelayanan Rehabilitasi dan Rekontruksi Pasca	%	100	08 Badan Penanggulangan Bencana Daerah

NO	URUSAN DAN PROGRAM PEMBANGUNAN	INDIKATOR KINERJA PROGRAM (OUTCOME)	SATUAN	TARGET 2021	SKPD PENANGGUNG JAWAB
1	2	3	4	5	6
		Bencana (Jumlah Masyarakat Yang Mendapat Pelayanan Rehabilitasi dan Rekontruksi Pasca Bencana Dibanding Jumlah Masyarakat Yang Terdampak Bencana) X 100%			
VI	**URUSAN SOSIAL**				
	Program Pemberdayaan FM, PSKS, dan Kepahlawanan				09 Dinas Sosial, Pemberdayaan Perempuan Dan Keluarga Berencana
		Persentase Kemandirian FM	%	1,45	09 Dinas Sosial, Pemberdayaan Perempuan Dan Keluarga Berencana
	Program Rehabilitasi dan Jaminan Sosial				09 Dinas Sosial, Pemberdayaan Perempuan Dan Keluarga Berencana
		Persentase keberfungsian sosial PMKS	%	13,98	09 Dinas Sosial, Pemberdayaan Perempuan Dan Keluarga Berencana
	URUSAN WAJIB BUKAN PELAYANAN DASAR				
I	**URUSAN TENAGA KERJA**				
	Program Perluasan Kesempatan Kerja dan Produktivitas Tenaga Kerja				10 Dinas Penanaman Modal, Pelayanan Terpadu Satu Pintu Dan Tenaga Kerja
		Persentase Pertumbuhan Tenaga Kerja yang Mendapatkan Pelatihan dan Sertifikasi Kompetensi	%	96,50 - 97,00	10 Dinas Penanaman Modal, Pelayanan Terpadu Satu Pintu Dan Tenaga Kerja
	Program Perlindungan dan Pengembangan Lembaga Ketenagakerjaan				10 Dinas Penanaman Modal, Pelayanan Terpadu Satu Pintu Dan Tenaga Kerja
		Persentase Ketaatan Badan Usaha terhadap Peraturan PerUndang-undangan dan Penguatan Kelembagaan Lembaga Pelatihan Kerja Swasta	%	100	10 Dinas Penanaman Modal, Pelayanan Terpadu Satu Pintu Dan Tenaga Kerja
II	**URUSAN PEMBERDAYAAN PEREMPUAN DAN PERLINDUNGAN ANAK**				
	Program Pemberdayaan Ekonomi Perempuan				09 Dinas Sosial, Pemberdayaan Perempuan Dan Keluarga Berencana

NO	URUSAN DAN PROGRAM PEMBANGUNAN	INDIKATOR KINERJA PROGRAM (OUTCOME)	SATUAN	TARGET 2021	SKPD PENANGGUNG JAWAB
1	2	3	4	5	6
		Persentase Industri Rumahan Perempuan (Industri Rumahan) Miskin Yang Mendapatkan Pendampingan Menjadi Pelaku Usaha	%	80	09 Dinas Sosial, Pemberdayaan Perempuan Dan Keluarga Berencana
	Program Peningkatan Kualitas Hidup dan Perlindungan Perempuan dan Anak				09 Dinas Sosial, Pemberdayaan Perempuan Dan Keluarga Berencana
		Persentase PD yg menyusun PPRG/A	%	65	09 Dinas Sosial, Pemberdayaan Perempuan Dan Keluarga Berencana
		Persentase Cakupan Pelayanan Korban Kekerasan Terhadap Perempuan dan Anak	%	100	09 Dinas Sosial, Pemberdayaan Perempuan Dan Keluarga Berencana
		Persentase Kelompok Perlindungan Anak Desa/Kelurahan	%	75	09 Dinas Sosial, Pemberdayaan Perempuan Dan Keluarga Berencana
III	**URUSAN PANGAN**				
	Program Peningkatan Ketahanan Pangan				11 Dinas Pertanian Dan Pangan
		Nilai Ketersediaan Energi Perkapita	Kkal/ kapita/hr	2.500	11 Dinas Pertanian Dan Pangan
		Nilai Ketersediaan Protein Perkapita	Kkal/ kapita/hr	60	11 Dinas Pertanian Dan Pangan
		Nilai Konsumsi Energi Perkapita	Kkal/ kapita/hr	2.150	11 Dinas Pertanian Dan Pangan
		Nilai Konsumsi Protein Perkapita	Kkal/ kapita/hr	57	11 Dinas Pertanian Dan Pangan
IV	**URUSAN PERTANAHAN**				
	Program Fasilitasi Pertanahan				05 Dinas Perumahan Dan Kawasan Permukiman
		Persentase urusan pertanahan yang terfasilitasi (Formulasi : permasalahan pertanahan yang terfasilitasi/ jumlah permasalahan pertanahan) X 100%	%	100	05 Dinas Perumahan Dan Kawasan Permukiman
V	**URUSAN LINGKUNGAN HIDUP**				
	Program Pengendalian Pencemaran dan Kerusakan Lingkungan Hidup				12 Dinas Lingkungan Hidup
		Persentase Sampel Yang Memenuhi Baku Mutu (Jumlah Sampel Yang Memenehui Baku Mutu/Jumlah Sampel yang Diambil) X 100 %	%	60	12 Dinas Lingkungan Hidup

NO	URUSAN DAN PROGRAM PEMBANGUNAN	INDIKATOR KINERJA PROGRAM (OUTCOME)	SATUAN	TARGET 2021	SKPD PENANGGUNG JAWAB
1	2	3	4	5	6
		Presentase Lahan Kritis yang ditangani (Jumlah Pengendalian Kerusakan dan Dampak Perubahan Iklim/Jumlah Lokasi Kerusakan Lingkungan dan Dampak Perubahan Iklim) X 100%	%	90	12 Dinas Lingkungan Hidup
	Program Penataan dan Penaatan Perlindungan dan Pengelolaan Lingkungan Hidup				12 Dinas Lingkungan Hidup
		Persentase Perusahaan Yang Memiliki Dokumen Ijin Lingkungan (Jumlah Perusahaan Yang Mempunyai Dokumen Ijin Lingkungan/Jumlah Perusahaan Yang Wajib Memiliki Ijin Lingkungan) X100%	%	70	12 Dinas Lingkungan Hidup
		Jumlah dokumen lingkungan yang disusun	Dokumen		
	Program Pengelolaan Sampah, Limbah Bahan Berbahaya dan Beracun, dan Peningkatan Kapasitas				12 Dinas Lingkungan Hidup
		Persentase Penanganan Sampah (Berat Sampah Yang Tertangani/berat Timbulan Sampah) X 100%	%	25	12 Dinas Lingkungan Hidup
VI	**URUSAN ADMINISTRASI KEPENDUDUKAN DAN PENCATATAN SIPIL**				
	Program Pelayanan Pendaftaran Penduduk				13 Dinas Kependudukan Dan Pencatatan Sipil
		Cakupan kepemilikan KTP	%	98,99	13 Dinas Kependudukan Dan Pencatatan Sipil
		Cakupan kepemilikan KK	%	98,99	13 Dinas Kependudukan Dan Pencatatan Sipil
	Program Pelayanan Pencatatan Sipil				13 Dinas Kependudukan Dan Pencatatan Sipil
		Cakupan Penerbitan Kutipan Akta Kelahiran (Jumlah Bayi yang Terlayani Penerbitan Akta Kelahiran/Jumlah Bayi yang Lahir)	%	99	13 Dinas Kependudukan Dan Pencatatan Sipil
		Cakupan Penerbitan Kutipan Akta Kematian (Jumlah Warga Masyarakat yang Terlayani Penerbitan Kutipan Akta Kematian/Jumlah Warga Masyarakat yang Meninggal Dunia)	%	100	13 Dinas Kependudukan Dan Pencatatan Sipil

NO	URUSAN DAN PROGRAM PEMBANGUNAN	INDIKATOR KINERJA PROGRAM (OUTCOME)	SATUAN	TARGET 2021	SKPD PENANGGUNG JAWAB
1	2	3	4	5	6
	Program Pengelolaan Informasi Administrasi Kependudukan dan Pemanfaatan Data				13 Dinas Kependudukan Dan Pencatatan Sipil
		Persentase Ketersediaan data kependudukan	%	100	13 Dinas Kependudukan Dan Pencatatan Sipil
VII	**URUSAN PEMBERDAYAAN MASYARAKAT DESA**				
	Program Kerjasama dan Pengembangan Kawasan Perdesaan				14 Dinas Pemberdayaan Masyarakat Dan Desa
		Persentase Kawasan Perdesaan yang terbentuk (Jumlah kawasan terbentuk : Jumlah Desa) X 100%	%	16	14 Dinas Pemberdayaan Masyarakat Dan Desa
		Persentase Desa yang telah melakukan Kerjasama	%	85	14 Dinas Pemberdayaan Masyarakat Dan Desa
	Program Penyelenggaraan Pemberdayaan Pemerintah Desa				14 Dinas Pemberdayaan Masyarakat Dan Desa
		Persentase Desa Yang Mengalokasikan Anggarannya Untuk Mendukung Program Penanggulangan Kemiskinan (PRONANGKIS)	%	80	14 Dinas Pemberdayaan Masyarakat Dan Desa
		Persentase Pemerintah Desa Yang Memberikan Pelayanan Publik	%	100	14 Dinas Pemberdayaan Masyarakat Dan Desa
		Persentase desa dengan pengelolaan APB Desa secara akuntabel	%	95	14 Dinas Pemberdayaan Masyarakat Dan Desa
	Program Penguatan Kelembagaan Desa Berbasis Pemberdayaan Masyarakat				14 Dinas Pemberdayaan Masyarakat Dan Desa
		Persentase Lembaga Desa aktif	%	90	14 Dinas Pemberdayaan Masyarakat Dan Desa
VIII	**URUSAN PENGENDALIAN PENDUDUK DAN KELUARGA BERENCANA**				
	Program Pengendalian Penduduk dan Keluarga Berencana				09 Dinas Sosial, Pemberdayaan Perempuan Dan Keluarga Berencana
		Persentase Penggunaan Kontrasepsi Jangka Panjang (MKJP)	%	25	09 Dinas Sosial, Pemberdayaan Perempuan Dan Keluarga Berencana
		Unmet Need KB	%	7	09 Dinas Sosial, Pemberdayaan Perempuan Dan Keluarga Berencana
	Program Keluarga Sejahtera				09 Dinas Sosial, Pemberdayaan Perempuan Dan Keluarga Berencana
		Persentase Kelompok Kegiatan (Tribina, UPPKS dan PIK R) yang Aktif	%	92,5	09 Dinas Sosial, Pemberdayaan Perempuan Dan Keluarga Berencana
IX	**URUSAN PERHUBUNGAN**				
	Program Pembangunan Prasarana dan Fasilitas Perhubungan				15 Dinas Perhubungan

NO	URUSAN DAN PROGRAM PEMBANGUNAN	INDIKATOR KINERJA PROGRAM (OUTCOME)	SATUAN	TARGET 2021	SKPD PENANGGUNG JAWAB
1	2	3	4	5	6
		Persentase Ketersediaan Prasarana dan Fasilitas Perhubungan (Jumlah Prasarana dan Fasilitas Yang Terpasang /Jumlah Kebutuhan Prasarana dan Fasilitas) X 100%	%	51	15 Dinas Perhubungan
		Persentase Kendaraan Yang Berada Dalam Kondisi Laik Jalan (Jumlah Kendaraan Yang Lolos Uji/Jumlah Kendaraan Yang Diuji) X 100%	%	100	15 Dinas Perhubungan
	Pogram Peningkatan Pelayanan Angkutan				15 Dinas Perhubungan
		Persentase Angkutan Umum Yang Melayani Wilayah Yang Tersedia Jaringan Jalan (Jumlah Angkutan Yang Melayani Wilayah Jaringan Jalan/Jumlah Angkutan Umum) X 100%	%	74,2	15 Dinas Perhubungan
		Persentase Pelanggaran Angkutan (Jumlah Pelanggaran Angkutan/Jumlah Angkutan Umum) X 100%	%	0,79	15 Dinas Perhubungan
		Persentase Terminal dan Perparkiran Yang Terkelola (Jumlah Terminal dan perparkiran yang dikelola /Jumlah Terminal dan Perparkiran Yang Menjadi Kewenangan Kabupaten) X 100%	%	95,9	15 Dinas Perhubungan
	Program Pengembangan dan Keselamatan Perhubungan				15 Dinas Perhubungan
		Persentase Jumlah Pengembangan Teknologi dan Kemitraan Perhubungan Yang Terlaksana (Jumlah Pengembangan Teknologi Yang Terlaksana/Yang Direncanakan) X100%	%	74	15 Dinas Perhubungan
		Persentase Perlengkapan Jalan Yang Terpelihara (Jumlah Perlengkapan Jalan Yang Terpelihara/Jumlah Perlengkapan Jalan	%	100	15 Dinas Perhubungan

NO	URUSAN DAN PROGRAM PEMBANGUNAN	INDIKATOR KINERJA PROGRAM (OUTCOME)	SATUAN	TARGET 2021	SKPD PENANGGUNG JAWAB
1	2	3	4	5	6
		Yang Terpasang) X 100%			
X	**URUSAN KOMUNIKASI DAN INFORMATIKA**				
	Program Pengembangan E-Government				16 Dinas Komunikasi Dan Informatika
		Persentase komponen layanan SPBE yang sudah terintegrasi	%	2,85	16 Dinas Komunikasi Dan Informatika
	Program Pengembangan Informasi dan Pengelolaan Komunikasi Publik				16 Dinas Komunikasi Dan Informatika
		Persentase OPD yang menyajikan data yang lengkap	%	100	16 Dinas Komunikasi Dan Informatika
XI	**URUSAN KOPERASI DAN USAHA KECIL MENENGAH**				
	Program Pengembangan dan Pemberdayaan Koperasi				20 Dinas Perindustrian, Perdagangan Dan Koperasi Dan Usaha Kecil Dan Menengah
		Persentase Koperasi Aktif (Jumlah Koperasi Aktif/Jumlah Seluruh Koperasi) X100%	%	60	20 Dinas Perindustrian, Perdagangan Dan Koperasi Dan Usaha Kecil Dan Menengah
	Program Pengembangan dan Pemberdayaan UMKM				20 Dinas Perindustrian, Perdagangan Dan Koperasi Dan Usaha Kecil Dan Menengah
		Persentase Pertumbuhan Usaha Mikro (Jumlah UM t - Jumlah UM t-1/jumlah UM t-1) X 100%	%	1,23	20 Dinas Perindustrian, Perdagangan Dan Koperasi Dan Usaha Kecil Dan Menengah
XII	**URUSAN PENANAMAN MODAL**				
	Program Peningkatan Promosi dan Iklim Investasi				10 Dinas Penanaman Modal, Pelayanan Terpadu Satu Pintu Dan Tenaga Kerja
		Persentase Pertumbuhan Investor (Formulasi= {Investor t Dikurangi Investor t-1}/Investor t-1 *100%)	%	10	10 Dinas Penanaman Modal, Pelayanan Terpadu Satu Pintu Dan Tenaga Kerja
	Program Pelayanan dan Pengendalian Perijinan				10 Dinas Penanaman Modal, Pelayanan Terpadu Satu Pintu Dan Tenaga Kerja
		Persentase Penyelesaian Permohonan Ijin Sesuai SOP dan Penanganan Pengaduan (Jumlah Ijin Tepat Waktu/Jumlah Ijin Yang Dikeluarkan)X100%	%	100	10 Dinas Penanaman Modal, Pelayanan Terpadu Satu Pintu Dan Tenaga Kerja
XIII	**URUSAN KEPEMUDAAN DAN OLAHRAGA**				
	Program Pembinaan dan Pengembangan Pemuda dan Olahraga				01 Dinas Pendidikan, Pemuda Dan Olah Raga

NO	URUSAN DAN PROGRAM PEMBANGUNAN	INDIKATOR KINERJA PROGRAM (OUTCOME)	SATUAN	TARGET 2021	SKPD PENANGGUNG JAWAB
1	2	3	4	5	6
		Persentase Perolehan Medali Olahraga Unggulan Tingkat Provinsi dan Tingkat Nasional	%	37	01 Dinas Pendidikan, Pemuda Dan Olah Raga
		Cakupan prestasi kepemudaan Tingkat Provinsi dan Tingkat Nasional	Angka	6	01 Dinas Pendidikan, Pemuda Dan Olah Raga
XIV	**URUSAN STATISTIK**				
	Program Penyelenggaraan Statistik Sektoral				16 Dinas Komunikasi Dan Informatika
		Persentase Publikasi Data Statistik Yang Tersusun	%	95	16 Dinas Komunikasi Dan Informatika
XV	**URUSAN PERSANDIAN**				
	Program Pengelolaan dan Pengembangan Persandian Daerah				16 Dinas Komunikasi Dan Informatika
		Persentase berita daerah yang lancar, aman, dan terjaga keamanannya	%	100	16 Dinas Komunikasi Dan Informatika
XVI	**URUSAN KEBUDAYAAN**				
	Program Pengembangan Nilai Budaya				17 Dinas Kebudayaan Dan Pariwisata
		Persentase Perkembangan Budaya Lokal Yang Menjadi Daya Tarik Wisata (Jumlah Budaya Lokal Yang Dikembangkan Tahun n - Jumlah Budaya Lokal Yang Dikembangan Tahun n - 1)/Jumlah Budaya Lokal Yang Dikembangan Tahun n - 1 X100%	%	12	17 Dinas Kebudayaan Dan Pariwisata
		Persentase Perkembangan Cagar Budaya Yang Menjadi Daya Tarik Wisata (Jumlah Cagar Budaya Yang Menjadi Daya Tarik Wisata Tahun n - (Tahun n - 1)/Jumlah Cagar Budaya Yang Menjadi Daya Tarik Wisata Tahun n - 1) X100%	%	15	17 Dinas Kebudayaan Dan Pariwisata
XVII	**URUSAN PERPUSTAKAAN**				
	Program Pelayanan Perpustakaan				18 Dinas Kearsipan Dan Perpustakaan
		Persentase peningkatan perpustakaan yang aktif	%	92	18 Dinas Kearsipan Dan Perpustakaan
XVIII	**URUSAN KEARSIPAN**				
	Program Pengelolaan Kearsipan				18 Dinas Kearsipan Dan Perpustakaan
		Persentase OPD Yang Tertib Administrasi Kearsipan	%	92	18 Dinas Kearsipan Dan Perpustakaan
	URUSAN PILIHAN				

NO	URUSAN DAN PROGRAM PEMBANGUNAN	INDIKATOR KINERJA PROGRAM (OUTCOME)	SATUAN	TARGET 2021	SKPD PENANGGUNG JAWAB
1	2	3	4	5	6
I	**URUSAN KELAUTAN DAN PERIKANAN**				
	Program Bina Usaha dan Peningkatan Daya Saing Perikanan				19 Dinas Kelautan Dan Perikanan
		Persentase Peningkatan Nilai Raman	%	1,5	19 Dinas Kelautan Dan Perikanan
	Program Pengembangan Perikanan Tangkap				19 Dinas Kelautan Dan Perikanan
		Persentase Peningkatan sarana dan prasarana perikanan tangkap	%	15	19 Dinas Kelautan Dan Perikanan
	Program Pengembangan Perikanan Budidaya dan Garam				19 Dinas Kelautan Dan Perikanan
		Persentase Peningkatan Volume Produksi Perikanan Budidaya	%	2	19 Dinas Kelautan Dan Perikanan
		Persentase Peningkatan Volume Produksi Garam	%	5	19 Dinas Kelautan Dan Perikanan
II	**URUSAN PARIWISATA**				
	Program Pengembangan Pemasaran Pariwisata				17 Dinas Kebudayaan Dan Pariwisata
		Persentase Peningkatan Jumlah Kunjungan Wisatawan (Jumlah Wisatawan Tahun n-(Tahun n-1}/Jumlah Wisatawan Tahun n-1) X100%	%	12	17 Dinas Kebudayaan Dan Pariwisata
		Persentase Layanan Pariwisata Yang Diinformasikan	%	60	17 Dinas Kebudayaan Dan Pariwisata
	Program Pengembangan Destinasi Pariwisata				17 Dinas Kebudayaan Dan Pariwisata
		Persentase Pengembangan Destinasi Wisata (Formulasi = jumlah destinasi wisata yang dikembangkan tahun n/jumlah destinasi wisata tahun n)*100%	%	5	17 Dinas Kebudayaan Dan Pariwisata
III	**URUSAN PERTANIAN**				
	Program Peningkatan SDM dan Penyuluhan Pertanian				11 Dinas Pertanian Dan Pangan
		Persentase Kenaikan Skor Kelompok Tani	%	54	11 Dinas Pertanian Dan Pangan
	Program Peningkatan Kualitas Bahan Baku				11 Dinas Pertanian Dan Pangan
		Persentase Peningkatan Kualitas Tembakau (Formulasi {Jumlah Tembakau Dengan Kualitas Baik/Jumlah %Total Produksi Tembakau}X100%)	%	90	11 Dinas Pertanian Dan Pangan
	Program Pengembangan Sarana dan Prasarana Pertanian				11 Dinas Pertanian Dan Pangan

NO	URUSAN DAN PROGRAM PEMBANGUNAN	INDIKATOR KINERJA PROGRAM (OUTCOME)	SATUAN	TARGET 2021	SKPD PENANGGUNG JAWAB
1	2	3	4	5	6
		Persentase jumlah petani yang terfasilitasi pembiayaan (jumlah pembiayaan petani yang terfasilitasi/ jumlah petani*100%)	%	98	11 Dinas Pertanian Dan Pangan
		Persentase sarpras pertanian dalam kondisi baik (jml sarpras pertanian kondisi baik/ jml sarpras pertanian*100%)	%	85	11 Dinas Pertanian Dan Pangan
	Program Pengembangan Agribisnis Peternakan				11 Dinas Pertanian Dan Pangan
		Indeks Populasi Ternak (Populasi Tahun t/Populasi Tahun t-1)	Nilai	1,015	11 Dinas Pertanian Dan Pangan
	Program Pengembangan Agribisnis Pertanian				11 Dinas Pertanian Dan Pangan
		Indeks Produksi Pertanian	Angka	1,03	11 Dinas Pertanian Dan Pangan
	Program Pengembangan Agribisnis Perkebunan				11 Dinas Pertanian Dan Pangan
		Presentase Peningkatan Produktivitas Tanaman Perkebunan (Formulasi {{Produktivitas Tahun t - Produktivitas Tahun t-1}/Produktivitas t-1}X 100%)	%	7	11 Dinas Pertanian Dan Pangan
IV	**URUSAN PERDAGANGAN**				
	Program Pengembangan Sarana dan Prasarana Distribusi Perdagangan				20 Dinas Perindustrian, Perdagangan Dan Koperasi Dan Usaha Kecil Dan Menengah
		Cakupan kecamatan yang memiliki pasar daerah (formulasi = kecamatan yang memiliki pasar daerah/ jumlah kecamatan * 100%)	%	92,86	20 Dinas Perindustrian, Perdagangan Dan Koperasi Dan Usaha Kecil Dan Menengah
		cakupan pasar yang menerapkan eRetribusi pasar {jumlah pasar eRetribusi t - jumlah pasar eRetribusi t-1}/jumlah pasar eRetribusir t-1 x 100%)	%	100	20 Dinas Perindustrian, Perdagangan Dan Koperasi Dan Usaha Kecil Dan Menengah
	Program Peningkatan dan Pengembangan Usaha Perdagangan				20 Dinas Perindustrian, Perdagangan Dan Koperasi Dan Usaha Kecil Dan Menengah
		Persentase peningkatan omset usaha perdagangan (formulasi= {Jumlah omset perdagangan t-jumlah omset perdagangan t-1}/ jumlah omset perdagangan t-1 *100%)	%	3	20 Dinas Perindustrian, Perdagangan Dan Koperasi Dan Usaha Kecil Dan Menengah

NO	URUSAN DAN PROGRAM PEMBANGUNAN	INDIKATOR KINERJA PROGRAM (OUTCOME)	SATUAN	TARGET 2021	SKPD PENANGGUNG JAWAB
1	2	3	4	5	6
V	**URUSAN PERINDUSTRIAN**				
	Program Pemberdayaan dan Pengembangan Industri				20 Dinas Perindustrian, Perdagangan Dan Koperasi Dan Usaha Kecil Dan Menengah
		Persentase peningkatan usaha industri agro yang dikembangkan (formulasi= {Jumlah usaha industri agro n t-jumlah usaha industri agro t-1}/ jumlah usaha industri agro t-1 *100%)	%	1,3	20 Dinas Perindustrian, Perdagangan Dan Koperasi Dan Usaha Kecil Dan Menengah
	Program Pengembangan Industri Kreatif				20 Dinas Perindustrian, Perdagangan Dan Koperasi Dan Usaha Kecil Dan Menengah
		Persentase peningkatan usaha industri kreatif yang dikembangkan. (Formulasi= {Jumlah usaha industri kreatif n t-jumlah usaha industri kreatif t-1}/ jumlah usaha industri kreatif t-1 *100%)	%	1,2	20 Dinas Perindustrian, Perdagangan Dan Koperasi Dan Usaha Kecil Dan Menengah
	FUNGSI PENUNJANG URUSAN PEMERINTAHAN				
I	**SEKRETARIAT DAERAH**				
	Program Peningkatan Kebijakan Bidang Pemerintahan				23 Sekretariat Daerah
		Persentase Bidang Pemerintahan Umum yang Ditangani	%	85	23 Sekretariat Daerah
		Persentasi MOU yang ditindaklanjuti (formulasi jumlah MOU yang ditindaklanjuti dibagi jumlah MOU)	%	75	23 Sekretariat Daerah
		Nilai LPPD	Nilai	3,1	23 Sekretariat Daerah
		Persentase Kebijakan dibidang Tata Pemerintahan Desa	%	65	23 Sekretariat Daerah
	Program Peningkatan Pelayanan Kebijakan Kehidupan Mental Spritual/Kemasyarakatan				23 Sekretariat Daerah
		Persentase Cakupan Pelayanan Kebijakan Kehidupan Keagamaan (Jumlah layanan keagamaan yang dilakukan/jumlah seluruh layanan keagamaan/Kesehatan/ Tenaga Kerja /Tansmigrasi/Pemberdayaan Pemuda/Olah Raga dan Seni Budaya)	%	100	23 Sekretariat Daerah
	Program Peningkatan Kualitas Pelayaan Publik, Kinerja Aparatur dan Penataan Kelembagaan				23 Sekretariat Daerah

NO	URUSAN DAN PROGRAM PEMBANGUNAN	INDIKATOR KINERJA PROGRAM (OUTCOME)	SATUAN	TARGET 2021	SKPD PENANGGUNG JAWAB
1	2	3	4	5	6
		Persentase OPD Yang telah Melaksanakan Evaluasi Kelembagaan	%	67,5	23 Sekretariat Daerah
		Nilai Akuntabilitas Kinerja	Nilai	B	23 Sekretariat Daerah
		Nilai IKM	%	82,26 - 88,30	23 Sekretariat Daerah
	Program Penyusunan Produk Hukum dan Penyebaran Informasi Hukum				23 Sekretariat Daerah
		Persentase Produk Hukum Daerah Yang Diterbitkan (Jumlah produk hukum daerah yang diterbitkan dibagi jumlah produk hukum sesuai undang - undang) X 100%	%	75	23 Sekretariat Daerah
	Program Penanganan Permasalahan Hukum Pemerintah Daerah				23 Sekretariat Daerah
		Persentase Permasalahan Hukum yang Terselesaikan (jumlah permaslaahan hukum yang terselesaikan di bagi jumlah permaslaahn hukum yang masuk) X 100%	%	95	23 Sekretariat Daerah
	Program Pengendalian Pembangunan dan Fasilitasi Layanan Pengadaan				23 Sekretariat Daerah
		Persentase Ketepatan Pelaksanaan Kegiatan Pembangunan (kegiatan yang memenuhi target dibagi jumlah total kegiatan dikali 100%)	%	100	23 Sekretariat Daerah
		Persentase Pencapaian Level Maturitas UKPBJ	%	85	23 Sekretariat Daerah
	Program Peningkatan Pelayanan Informasi dan Kehumasan				23 Sekretariat Daerah
		Persentase Publik Yang Menerima Informasi	%	95	23 Sekretariat Daerah
		Persentase Informasi yang Diklarifikasi untuk Peningkatan Citra Positif Pemerintah	%	100	23 Sekretariat Daerah
		Persentase Pelayanan Pimpinan Daerah	%	100	23 Sekretariat Daerah
	Program Perumusan Kebijakan Pengembangan Ekonomi Daerah				23 Sekretariat Daerah
		Persentase Rekomendasi Kebijakan Bidang SDA yang Terealisasi	%	85	23 Sekretariat Daerah

NO	URUSAN DAN PROGRAM PEMBANGUNAN	INDIKATOR KINERJA PROGRAM (OUTCOME)	SATUAN	TARGET 2021	SKPD PENANGGUNG JAWAB
1	2	3	4	5	6
		Persentase Rekomendasi Kebijakan Pengembangan BUMD dan Lembaga Keuangan yang Terealisasi	%	90	23 Sekretariat Daerah
		Persentase Rekomendasi Kebijakan Pemberdayaan Ekonomi yang Terealisasi	%	90	23 Sekretariat Daerah
II	**KEPEGAWAIAN DAERAH**				
	Program Pelayanan dan Penataan Aparatur				42 Badan Kepegawaian Daerah
		Tingkat kepuasan ASN terhadap administrasi kepegawaian (jumlah PNS yang puas terhadap layanan administrasi kepegawaian dibagi jumlah PNS yang dilayani kali 100 %)	%	95	42 Badan Kepegawaian Daerah
	Program Peningkatan Kapasitas Sumberdaya Aparatur Pemerintah				42 Badan Kepegawaian Daerah
		Persentase ASN yang memiliki Kompetensi (Jumlah ASN yg ditingkatkan kompetensi dibagi total ASN) x 100 %	%	50	42 Badan Kepegawaian Daerah
		Persentase pengembangan karier ASN yang terfasilitasi	%	15	42 Badan Kepegawaian Daerah
	Program Pembinaan Kesejahteraan dan Informasi Kepegawaian				42 Badan Kepegawaian Daerah
		Persentase OPD yang kinerjanya diatas 80% (nilai seluruh OPD yang diatas 80 % dibanding jumlah OPD)	%	80	42 Badan Kepegawaian Daerah
		Persentase Ketersediaan data informasi kepegawaian (Jumlah data yang tersedia dibagi jumlah data yang harus disediakan kali 100 %)	%	95	42 Badan Kepegawaian Daerah
III	**SEKRETARIAT DPRD**				
	Program Legislasi Daerah				24 Sekretariat DPRD
		Persentase Raperda yang difasilitasi menjadi Perda	%	100	24 Sekretariat DPRD
		Informasi Legislasi yang disampaikan kepada masyarakat	%	100	24 Sekretariat DPRD
	Program Peningkatan Pengawasan dan Penganggaran Pembangunan Daerah				24 Sekretariat DPRD
		Persentase rekomendasi hasil pengawasan	%	95	24 Sekretariat DPRD
		Persentase pembahasan anggaran yang tepat waktu	%	100	24 Sekretariat DPRD
IV	**PENGAWASAN**				

NO	URUSAN DAN PROGRAM PEMBANGUNAN	INDIKATOR KINERJA PROGRAM (OUTCOME)	SATUAN	TARGET 2021	SKPD PENANGGUNG JAWAB
1	2	3	4	5	6
	Program Peningkatan Sistem Pengawasan Internal dan Pengendalian Pelaksanaan Kebijakan KDH				39 Inspektorat
		Persentase peningkatan tindak lanjut hasil pengawasan	%	90	39 Inspektorat
		Persentase penurunan temuan hasil pemeriksaan wilayah I,II,III,IV	%	50	39 Inspektorat
	Program Peningkatan Profesionalisme Tenaga Pemeriksa dan Aparatur Pengawasan				39 Inspektorat
		Persentase APIP yang bersertifikat JFA dan JFPP sesuai standar	%	48,07	39 Inspektorat
V	**KEUANGAN DAERAH**				
	Program Pengelolaan Pendapatan Daerah				41 Badan Pendapatan, Pengelolaan Keuangan Dan Aset Daerah
		Persentase Realisasi Pendapatan Asli Daerah	%	100	41 Badan Pendapatan, Pengelolaan Keuangan Dan Aset Daerah
	Program Pengelolaan Akuntasi dan Pelaporan				41 Badan Pendapatan, Pengelolaan Keuangan Dan Aset Daerah
		Persentase Perangkat Daerah yang Menyampaikan Laporan Keuangan sesuai SAP dan Tepat Waktu	%	100	41 Badan Pendapatan, Pengelolaan Keuangan Dan Aset Daerah
	Program Peningkatan dan Pengembangan Pengelolaan Keuangan Daerah				41 Badan Pendapatan, Pengelolaan Keuangan Dan Aset Daerah
		Persentase Rancangan APBD yang di sampaikan tepat waktu	%	100	41 Badan Pendapatan, Pengelolaan Keuangan Dan Aset Daerah
	Program Pengelolaan Barang Milik Daerah				41 Badan Pendapatan, Pengelolaan Keuangan Dan Aset Daerah
		Persentase Perangkat Daerah yang Pengelolaan BMD Baik/Tertib dan Akuntabel	%	100	41 Badan Pendapatan, Pengelolaan Keuangan Dan Aset Daerah
VI	**PERENCANAAN PEMBANGUNAN**				
	Program Perencanaan dan Pengendalian Pembangunan Daerah				40 Badan Perencanaan Pembangunan Daerah
		Persentase Dokumen Perencanaan yang ditetapkan Tepat Waktu	%	100	40 Badan Perencanaan Pembangunan Daerah
		Persentase Perangkat Daerah yang menyampaikan Dokumen Perencanaan Tepat Waktu	%	95	40 Badan Perencanaan Pembangunan Daerah
		Persentase kesesuaian capaian kinerja daerah	%	70	
	Program Perencanaan Infrastruktur dan				40 Badan Perencanaan

NO	URUSAN DAN PROGRAM PEMBANGUNAN	INDIKATOR KINERJA PROGRAM (OUTCOME)	SATUAN	TARGET 2021	SKPD PENANGGUNG JAWAB
1	2	3	4	5	6
	Pengembangan Wilayah				Pembangunan Daerah
		Persentase Tingkat Keselarasan RKPD terhadap RPJMD rumpun Infrastruktur dan pengembangan wilayah	%	75	40 Badan Perencanaan Pembangunan Daerah
		Persentase Tingkat Keselarasan Renja terhadap Renstra rumpun Infrastruktur dan pengembangan wilayah	%	75	40 Badan Perencanaan Pembangunan Daerah
	Program Perencanaan Pemerintahan dan Kesejahteraan Rakyat				40 Badan Perencanaan Pembangunan Daerah
		Persentase Tingkat Keselarasan RKPD terhadap RPJMD rumpun Pemerintahan dan Kesejahteraan Rakyat	%	75	40 Badan Perencanaan Pembangunan Daerah
		Persentase Tingkat Keselarasan Renja terhadap Renstra Pemerintahan dan Kesejahteraan Rakyat	%	75	40 Badan Perencanaan Pembangunan Daerah
	Program Perencanaan Pembangunan Ekonomi				40 Badan Perencanaan Pembangunan Daerah
		Persentase Tingkat Keselarasan RKPD terhadap RPJMD rumpun Ekonomi	%	75	40 Badan Perencanaan Pembangunan Daerah
		Persentase Tingkat Keselarasan Renja terhadap Renstra rumpun Ekonomi	%	75	40 Badan Perencanaan Pembangunan Daerah
	Program Penelitian dan Pengembangan Serta Penerapan IPTEK				40 Badan Perencanaan Pembangunan Daerah
		Persentase hasil kelitbangan yang dimanfaatkan	%	25	40 Badan Perencanaan Pembangunan Daerah
		Persentase pertumbuhan inovasi perangkat daerah	%	20	40 Badan Perencanaan Pembangunan Daerah
VII	**PENUNJANG PEMERINTAHAN KECAMATAN**				
	Program Peningkatan Kinerja Pemerintahan, Pemberdayaan, Pembinaan Kemasyarakatan dan Ketentraman Masyarakat				43 14 Kecamatan
		Tingkat Kinerja Seksi Pemerintahan Desa/Kelurahan	Nilai	7	43 14 Kecamatan
		Tingkat Kinerja Seksi Pemberdayaan Masyarakat Desa	Nilai	7	43 14 Kecamatan
		Tingkat Kinerja Seksi Kesejahteraan Rakyat	Nilai	7	43 14 Kecamatan

NO	URUSAN DAN PROGRAM PEMBANGUNAN	INDIKATOR KINERJA PROGRAM (OUTCOME)	SATUAN	TARGET 2021	SKPD PENANGGUNG JAWAB
1	2	3	4	5	6
		Tingkat Kinerja Seksi Ketentraman dan Ketertiban	Nilai	7	43 14 Kecamatan

Catatan : Perhatikan OPD baru yaitu setda dengan munculnya bagian baru : bagian UPPBJ (Pengadaan), dinkominfo (konfirmasi), dipermades

5.3. Kerangka Pendanaan Tahun 2021

Berdasarkan hasil anaisis keuangan pada bab sebelumnya, maka kerangka pendanaan untuk tahun 2021 adalah sebagaimana berikut.

Tabel 5.4
Kerangka Pendapatan, Belanja dan Pembiayaan Daerah
Kabupaten Rembang Tahun 2021 Sesuai Perpres Nomor 12 Tahun 2019

KODE	URAIAN	PROYEKSI 2021
4	**PENDAPATAN**	**1.138.294.981.947,00**
04.01	**PENDAPATAN ASLI DAERAH (PAD)**	**257.210.991.947,00**
04.01.01	Pendapatan Pajak Daerah	74.989.933.000,00
04.01.02	Pendapatan Retribusi Daerah	15.584.069.947,00
04.01.03	Pendapatan Hasil Pengelolaan Kekayaan Daerah yang Dipisahkan	7.989.632.000,00
04.01.04	Lain-lain PAD Yang Sah	158.647.357.000,00
04.02	**PENDAPATAN TRANSFER**	**876.083.990.000,00**
04.02.01	Pendapatan Transfer Pemerintah Pusat	786.772.801.000,00
04.02.02	Pendapatan Transfer Pemerintah Pusat - Lainnya	0
04.02.03	Pendapatan Transfer Pemerintah Daerah Lainnya	89.311.189.000,00
04.02.04	Bantuan Keuangan	0
04.03	**LAIN-LAIN PENDAPATAN DAERAH YANG SAH**	**5.000.000.000,00**
04.03.01	Pendapatan Hibah	5.000.000.000,00
5	**BELANJA**	**1.206.055.657.947,00**
05.01	**BELANJA OPERASI**	**940.571.183.047,00**
05.01.01	Belanja Pegawai	684.763.738.837,00
05.01.02	Belanja Barang dan Jasa	208.630.812.210,00
05.01.03	Belanja Bunga	1.631.632.000,00
05.01.05	Belanja Hibah	43.680.000.000,00
05.01.06	Belanja Bantuan Sosial	1.865.000.000,00
05.02	**BELANJA MODAL**	**252.500.000.000,00**
05.02.01	Belanja Modal Tanah	120.000.000.000,00
05.02.02	Belanja Modal Peralatan dan Mesin	25.000.000.000,00
05.02.03	Belanja Modal Gedung dan Bangunan	30.000.000.000,00
05.02.04	Belanja Modal Jalan, Irigasi dan Jaringan	75.000.000.000,00
05.02.05	Belanja Modal Aset Tetap Lainnya	2.500.000.000,00
05.03	**BELANJA TAK TERDUGA**	**1.000.000.000,00**
05.03.01	Belanja Tak Terduga	1.000.000.000,00
05.04	**BELANJA TRANSFER**	**11.984.474.900,00**

KODE	URAIAN	PROYEKSI 2021
05.04.01	**TRANSFER BAGI HASIL PENDAPATAN**	**11.984.474.900,00**
05.04	Transfer Bagi Hasil Pajak Daerah	9.628.625.000,00
05.04	Transfer Bagi Hasil Pendapatan Lainnya	2.355.849.900,00
05.04.02	**TRANSFER BANTUAN KEUANGAN**	**0,00**
05.04	Transfer Bantuan Keuangan ke Desa	0
05.04	Transfer Bantuan Keuangan Lainnya	0
	SURPLUS / DEFISIT	**-67.760.676.000,00**
06.01	**PENERIMAAN PEMBIAYAAN**	**154.629.044.000,00**
06.01.01	Penggunaan SiLPA	74.629.044.000,00
06.01.02	Pinjaman Dalam Negeri	80.000.000.000,00
06.02	**PENGELUARAN PEMBIAYAAN**	**86.868.368.000,00**
06.02.01	Penyertaan Modal/Investasi Pemerintah Daerah	3.000.000.000,00
06.02.02	Pembayaran Pokok Pinjaman Dalam Negeri	83.868.368.000,00
	PEMBIAYAAN NETTO	**67.760.676.000,00**
	SISA LEBIH/KURANG PEMBIAYAAN TAHUN BERKENAAN	**0**

BAB VI
KINERJA PENYELENGGARAAN PEMERINTAHAN DAERAH

6.1. Indikator Kinerja Utama Daerah Tahun 2021

Berdasarkan hasil evaluasi pencapaian indikator pembangunan Kabupaten Rembang Tahun 2018, serta mempertimbangkan kondisi lingkungan strategis (internal dan eksternal) yang akan dihadapi Kabupaten Rembang pada Tahun 2021, maka Pemerintah Kabupaten Rembang menetapkan Indikator Kinerja Utama (IKU) sebagaimana tabel berikut.

Tabel 6.1
Penetapan Indikator Kinerja Utama (IKU) Kabupaten Rembang Tahun 2021

No	Indikator Kinerja Utama	Satuan	Target Kinerja 2021
1	Indeks Reformasi Birokrasi	Angka	70 - 80
2	Persentase angka kemiskinan	%	16,09
3	Persentase Pertumbuhan ekonomi	%	3,71
4	Indeks Kualitas Lingkungan Hidup (IKLH)	Angka	61,26
5	Persentase Pertumbuhan Nilai Investasi	%	7 – 10
6	Persentase pertumbuhan nilai realisasi hasil obyek wisata	%	10 – 15
7	Indeks infrastruktur	Angka	76,23
8	IPM (Indeks Pembangunan Manusia)	Angka	71,18
9	Persentase Penanganan Gangguan Stabilitas dan Ketertiban Sosial	%	60 – 70
10	Persentase pertumbuhan penduduk	%	0,78
11	Skor PPH	Skor	87,0 - 88,3

6.2 Indikator Kinerja Penyelenggaraan Pemerintahan Daerah

Indikator kinerja penyelenggaraan pemerintahan daerah yang merupakan indikator program prioritas pada setiap urusan penyelenggaraan pemerintahan yang dilaksanakan oleh OPD Kabupaten Rembang sebagaimana rincian pada tabel berikut.

Tabel 6.2
Penetapan Indikator Kinerja Daerah terhadap
Capaian Kinerja Penyelenggaraan Urusan Pemerintahan Kabupaten Rembang Tahun 2021

No	Indikator Kinerja Daerah	Satuan	Target Kinerja 2021	Jenis Indikator	Penanggungsjawab
A	**ASPEK KESEJAHTERAAN MASYARAKAT**				
1)	Persentase Angka Kemiskinan	%	16,19	IKU Kab.	Kabupaten
2)	Persentase Tingkat Pengangguran Terbuka	%	4,10	Indikator Sasaran Kab.	DPMPTSP NAKER
3)	Persentase Penanganan PMKS	%	30	Indikator Sasaran	Dinsos PP KB
4)	Persentase Keluarga Miskin yang mempunyai usaha	%	75	Indikator Sasaran	Dinsos PP KB, Dintanpan, Dinlutkan, DPMPTSP Naker & Dinindagkop UKM
5)	Persentase Pertumbuhan Ekonomi	%	3,71	IKU Kab.	Kabupaten
6)	Persentase Kontribusi PDRB Sektor Pertanian, Kehutanan dan Perikanan	%	25 - 26	Indikator Sasaran Kab.	Dintanpan, Dinlutkan
7)	Persentase Pertumbuhan PDRB Sektor Perdagangan	%	6,65	Indikator Sasaran Kab.	Dinindagkop UKM
8)	Persentase Pertumbuhan PDRB Sektor Industri Pengolahan	%	6,5	Indikator Sasaran Kab.	Dinindagkop UKM
9)	Indeks Kualitas Lingkungan Hidup (IKLH)	Angka	61,26	IKU Kab	Kabupaten
10)	Indeks Pencemaran Lingkungan	Angka	44,99	Indikator Sasaran Kab.	DLH
11)	Indeks Kualitas Tutupan Lahan	Angka	77.62	Indikator Sasaran Kab.	DLH
12)	Indeks Infrastruktur	Angka	76,23	IKU Kab.	Kabupaten
13)	Persentase Aksesibilitas Pusat Kegiatan Wilayah	%	75	Indikator Sasaran Kab.	DPU TARU
14)	Persentase Ketersediaan Air Baku	%	40	Indikator Sasaran Kab.	DPU TARU
15)	Persentase Rumah Tangga yang mendapatkan Akses Layanan Dasar	%	93,35	Indikator Sasaran Kab.	DPKP
16)	IPM (Indeks Pembangunan Manusia)	Angka	71,18	IKU Kab.	Kabupaten
17)	Angka Harapan Lama Sekolah	Angka	12,6	Indikator Sasaran Kab.	Dindikpora
18)	Rata-rata Lama Sekolah	Angka	7,8	Indikator Sasaran Kab.	Dindikpora
19)	Angka Harapan Hidup	Angka	74 - 75	Indikator Sasaran Kab.	Dinkes/RSU dr. R. Sutrasno
20)	IPG	Angka	87,5	Indikator Sasaran Kab.	Dinsos PP KB
21)	Nilai Capaian Indikator Kabupaten Layak Anak	Angka	760 - 800	Indikator Sasaran Kab.	Dinsos PP KB KB
22)	Persentase Penanganan Gangguan Stabilitas dan Ketertiban Sosial	%	60 - 70	IKU Kab.	Kabupaten
23)	Persentase Partisipasi Politik Masyarakat	%	74	Indikator Sasaran Kab.	Kesbangpol

No	Indikator Kinerja Daerah	Satuan	Target Kinerja 2021	Jenis Indikator	Penanggungsjawab
24)	Persentase Penurunan Gangguan terhadap Keamanan dan Ketertiban Masyarakat	%	10	Indikator Sasaran Kab.	Satpol PP
25)	Persentase Pertumbuhan Penduduk	%	0,78	IKU Kab.	Kabupaten
26)	TFR	Angka	2,00 - 2,03	Indikator Sasaran Kab.	Dinsos PP KB
27)	Skor PPH	Skor	87,0 - 88,3	IKU Kab.	Kabupaten
28)	Skor PPH Ketersediaan	Skor	89,43	Indikator Sasaran Kab.	Dintanpan
29)	Skor PPH Konsumsi	Skor	87,3	Indikator Sasaran Kab.	Dintanpan
B	**ASPEK PELAYANAN UMUM**				
B.1.	**URUSAN WAJIB YANG BERKAITAN DENGAN PELAYANAN DASAR**				
1	**URUSAN PENDIDIKAN**				
1)	Angka Partisipasi Sekolah pada Seluruh Kelompok Usia Sekolah	%	95,92	Indikator PD	Dindikpora
2)	Level Standar Nasional Pendidikan	Skor	71,75	Indikator PD	Dindikpora
2	**URUSAN KESEHATAN**				
1)	Angka Kematian Ibu (AKI)	Kasus	13	Indikator PD	Dinkes
2)	Angka Kematian Bayi (AKB)	Kasus	155	Indikator PD	Dinkes
3)	Angka Kematian Balita (AKABA)	Kasus	165	Indikator PD	Dinkes
4)	Persentase Tingkat kemandirian BLUD RS	%	75	Indikator PD	RSUD dr.R.Soetrasno
3	**URUSAN PEKERJAAN UMUM DAN PENATAAN RUANG**				
1)	Persentase Pertumbuhan Kemantapan Jalan	%	5	Indikator PD	DPU TARU
2)	Persentase pertumbuhan jembatan dalam kondisi baik	%	5	Indikator PD	DPU TARU
3)	Persentase Pertumbuhan Bangunan Air/Irigasi Kewenangan Kabupaten dalam Kondisi Baik	%	7	Indikator PD	DPU TARU
4)	Persentase Pertumbuhan Rasio Kesesuaian Tata Ruang	%	25	Indikator PD	DPU TARU
4	**URUSAN PERUMAHAN RAKYAT DAN KAWASAN PERMUKIMAN**				
1)	Persentase Perkembangan Akses Sanitasi Layak	%	0	Indikator PD	DPKP
2)	Persentase Perkembangan Akses Air Minum Layak	%	0,7	Indikator PD	DPKP
3)	Persentase Perkembangan Pengurangan Kawasan Permukiman Kumuh	%	28,5	Indikator PD	DPKP
4)	Persentase Perkembangan Penurunan Rumah Tidak Layak Huni	%	18,2	Indikator PD	DPKP
5	**URUSAN KETERTIBAN UMUM DAN PERLINDUNAN MASYARAKAT**				
1)	Persentase Masyarakat yang menggunakan hak pilih secara aktif	%	80	Indikator PD	Kesbangpol
2)	Persentase kesiapsiagaan perlindungan Masyarakat	%	100	Indikator PD	Satpol PP
3)	Persentase Penanganan pelanggaran Perda	%	100	Indikator PD	Satpol PP
4)	Indeks Penanggulangan Bencana	Angka	75	Indikator PD	BPBD

No	Indikator Kinerja Daerah	Satuan	Target Kinerja 2021	Jenis Indikator	Penanggungsjawab
6	**URUSAN SOSIAL**				
1)	Persentase PMKS tertangani	%	10	Indikator PD	Dinsos PP KB
B.2.	**URUSAN PEMERINTAHAN WAJIB YANG TIDAK BERKAITAN DENGAN PELAYANAN DASAR**				
1	**URUSAN TENAGA KERJA**				
1)	Persentase Pertumbuhan Partisipasi Angkatan Kerja	%	15 - 20	Indikator Renstra	DPMPTSP Naker
2	**URUSAN PEMBERDAYAAN PEREMPUAN DAN PERLINDUNGAN ANAK**				
1)	Rasio Kekerasan Perempuan dan Anak	%	80	Indikator PD	Dinsos PP KB
2)	Persentase Industri Rumahan Perempuan yang Mandiri	%	6	Indikator PD	Dinsos PP KB
3)	Persentase Desa Ramah Anak	%	75	Indikator PD	Dinsos PP KB
3	**URUSAN PANGAN**				
1)	Pertumbuhan Skor PPH	%	0,5	Indikator PD	Dintanpan
4	**URUSAN PERTANAHAN**				
1)	Persentase Perkembangan Penyelesaian Kasus Tanah Negara	%	50	Indikator PD	DPKP
5	**URUSAN LINGKUNGAN HIDUP**				
1)	Indeks Kualitas Air (IKA)	Angka	55,9	Indikator PD	DLH
2)	Indeks Kualitas Udara (IKU)	Angka	94,1	Indikator PD	DLH
3)	Luas Tutupan Lahan	Ha	36.800.000	Indikator PD	DLH
6	**URUSAN ADMINISTRASI KEPENDUDUKAN DAN PENCATATAN SIPIL**				
1)	Persentase Masyarakat yang Memiliki Dokumen Administrasi Kependudukan	%	100	Indikator PD	Dindukcapil
7	**URUSAN PEMBERDAYAAN MASYARAKAT DESA**				
1)	Persentase Desa dengan Kinerja Baik	%	75	Indikator PD	Dinpermades
8	**URUSAN PENGENDALIAN PENDUDUK DAN KELUARGA BERENCANA**				
1)	CPR	Angka	85	Indikator PD	DinsosPPKB
9	**URUSAN PERHUBUNGAN**				
1)	Indeks Peningkatan Pengembangan dan Keselamatan Perhubungan	%	87	Indikator PD	Dinhub
2)	Indeks Perkembangan Fasilitas dan Prasarana Layanan Jaringan Distribusi Orang/Barang	Angka	75,5	Indikator PD	Dinhub
3)	Indeks Peningkatan Pelayanan Angkutan	Angka	66,1	Indikator PD	Dinhub
10	**URUSAN KOMUNIKASI DAN INFORMATIKA**				
1)	Indeks SPBE	Angka	2,85	Indikator PD	Dinkominfo

No	Indikator Kinerja Daerah	Satuan	Target Kinerja 2021	Jenis Indikator	Penanggungsjawab
2)	Skor KIP	Skor	80	Indikator PD	Dinkominfo
11	**URUSAN KOPERASI DAN USAHA KECIL MENENGAH**				
1)	Persentase Peningkatan Koperasi Aktif	%	1	Indikator PD	Dinindagkop UKM
12	**URUSAN PENANAMAN MODAL**				
1)	Persentase Peningkatan Tenaga Kerja Lokal yang terserap pada Penanaman Moda	%	5 - 15	Indikator PD	DPMPTSPNaker
2)	Persentase Penanaman Modal yang Taat Aturan	%	100	Indikator PD	DPMPTSPNaker
13	**URUSAN KEBUDAYAAN**				
1)	Persentase Budaya Lokal yang dikembangkan menjadi Daya Tarik Wisata	%	50 - 60	Indikator PD	Dinbudpar
14	**URUSAN PERPUSTAKAAN**				
1)	Persentase Cakupan Layanan Perpustakaan	%	75	Indikator PD	Dinarpus
15	**URUSAN KEARSIPAN**				
1)	Persentase Pengelolaan Kearsipan Daerah sesuai NSPK	%	80	Indikator PD	Dinarpus
16	**URUSAN KEPEMUDAAN DAN OLAHRAGA**				
1)	Persentase Cabang Olahraga yang dibina dan dikembangkan	%	25	Indikator PD	Dindikpora
2)	Persentase Organisasi Kepemudaan yang dibina dan dikembangkan	%	50	Indikator PD	Dindikpora
17	**URUSAN STATISTIK**				
1)	Persentase Pelayanan Informasi Publik yang Cepat, Tanggap dan Transparan	%	100	Indikator PD	Dinkominfo
18	**URUSAN PERSANDIAN**				
1)	Indeks KAMI	Angka	2,85	Indikator PD	Dinkominfo
B.3.	**PELAYANAN URUSAN PILIHAN**				
1	**URUSAN KELAUTAN DAN PERIKAN**				
1)	Persentase Peningkatan Produksi Perikanan Budidaya	%	2	Indikator PD	Dinlutkan
2)	Persentase Peningkatan Pelaku Usaha Pengolahan Ikan	%	2	Indikator PD	Dinlutkan
3)	Persentase Peningkatan Produksi Perikanan Tangkap	%	5	Indikator PD	Dinlutkan
2	**URUSAN PARIWISATA**				
1)	Persentase Peningkatan Destinasi Wisata yang menumbuhkan Perekonomian Lokal	%	25 – 30	Indikator PD	Dinbudpar
3	**URUSAN PERTANIAN**				
1)	Pertumbuhan kelas kelompok tani	%	5	Indikator Sasaran PD	Dintanpan
2)	Persentase peningkatan produksi tembakau kualitas baik	%	5	Indikator Sasaran PD	Dintanpan
3)	Indeks pertanaman	Angka	1,45	Indikator Sasaran PD	Dintanpan
4)	Persentase peningkatan populasi ternak	%	1,2	Indikator Sasaran PD	Dintanpan

No	Indikator Kinerja Daerah	Satuan	Target Kinerja 2021	Jenis Indikator	Penanggungsjawab
5)	Persentase peningkatan produksi tanaman pertanian	%	2,11	Indikator Sasaran PD	Dintanpan
6)	Persentase peningkatan produksi tanaman perkebunan	%	7	Indikator Sasaran PD	Dintanpan
4	**URUSAN PERDAGANGAN**				
1)	Persentase Kontribusi PDRB Sektor Perdagangan	%	14,8	Indikator PD	Dinindagkop UKM
2)	Persentase Peningkatan Nilai Ekspor	%	25 - 30	Indikator PD	Dinindagkop UKM
5	**URUSAN PERINDUSTRIAN**				
1)	Persentase Kontribusi PDRB Sektor Industri Pengolahan	%	22	Indikator PD	Dinindagkop UKM
2)	Persentase Peningkatan Klaster Usaha Industri Kreatif	%	30	Indikator PD	Dinindagkop UKM
B.4.	**FUNGSI PENUNJANG URUSAN PEMERINTAHAN**				
1	**PERENCANAAN PEMBANGUNAN**				
1)	Indeks Kualitas Perencanaan	Angka	7,5	Indikator PD	Bappeda
2	**PENELITIAN DAN PENGEMBANGAN**			Indikator PD	
1)	Persentase Pertumbuhan Hasil Kelitbangan	%	20	Indikator PD	Bappeda
3	**KEUANGAN DAERAH**				
1)	Opini BPK terhadap Laporan Keuangan Pemerintah Daerah	Opini	WTP	Indikator PD	BPPKAD
2)	Proporsi PAD terhadap Pendapatan Daerah	%	16,09	Indikator PD	BPPKAD
3)	Persentase Peningkatan PAD	%	3,85	Indikator Sasaran PD	BPPKAD
4)	Persentase Petepatan Penetapan Perda APBD (Induk dan Perubahan)	%	100	Indikator Sasaran PD	BPPKAD
5)	Persentase Penyampaian Laporan Keuangan Pemerintah Daerah Akuntabel dan Tepat Waktu	%	100	Indikator Sasaran PD	BPPKAD
4	**KEPEGAWAIAN DAERAH**				
1)	Nilai Kualitas ASN	Angka	85	Indikator PD	BKD
5	**PENGAWASAN**				
1)	Nilai Maturitas SPIP	Angka	3	Indikator PD	Inspektorat
6	**SEKRETARIAT DPRD**				
1)	Indek Kepuasan Anggota DPRD	Angka	95	Indikator PD	Setwan
2)	Persentase Peningkatan Fasilitasi Fungsi Legislasi	%	95	Indikator PD	Setwan
3)	Persentase Peningkatan Fasilitasi fungsi Pengawasan dan Penganggaran	%	95	Indikator PD	Setwan
7	**SEKRETARIAT DAERAH**				
1)	Nilai SAKIP OPD	Angka	70 – 80	Indikator PD	Bag. Organisasi, Setda
2)	Indeks Kepuasan Masyarakat terhadap Layanan OPD	Angka	88,3	Indikator PD	Bag. Organisasi, Setda

No	Indikator Kinerja Daerah	Satuan	Target Kinerja 2021	Jenis Indikator	Penanggungsjawab
C	**ASPEK DAYA SAING**				
1)	Indeks Reformasi Birokrasi	Angka	70 – 80	IKU Kab.	Kabupaten
2)	Nilai SAKIP	Angja	70 – 80	Indikator Sasaran Kab	Bagian Organisasi Setda
3)	Nilai Penilaian Mandiri Pelaksanaan Reformasi Birokrasi (PMPRB)	Angka	60 – 70	Indikator Sasaran Kab	Inspektorat
4)	Indeks Kepuasan Masyarakat	Angka	82,26 – 88,30	Indikator Sasaran Kab	K Bagian Organisasi Setda
5)	Persentase Pertumbuhan Nilai Investasi	%	7 – 10	IKU Kab.	Kabupaten
6)	Realisasi Investasi Baru PMA dan PMDN	Rp	10 trilyun	Indikator Sasaran Kab	DPMPTSP Naker
7)	Persentase Pertumbuhan Ekonomi Kreatif	%	1,2	Indikator Sasaran Kab	Bag. Adm. Perekonomian Setda & Dinindagkop UKM
8)	Persentase Pertumbuhan Nilai Realisasi Hasil Obyek Wisata	%	10 – 15	IKU Kab.	Kabupaten
9)	Nilai Realisasi Hasil Obyek Wisata	Rp	7,554 Milyar	Indikator Sasaran Kab	Dinbudpar
10)	Rasio Pemanfaatan Tata Ruang	Angka	100	Indikator Sasaran Kab	DPU Taru
11)	Indeks Akses Transportasi	Angka	76,13	Indikator Sasaran Kab	Dinhub
12)	Persentase Masyarakat yang Memiliki Dokumen Administrasi Kependudukan	%	100	Indikator Sasaran Kab	Dindukcapil

BAB VII
PENUTUP

Rencana Kerja Pemerintah Daerah (RKPD) Kabupaten Rembang Tahun 2021 disusun dengan berpedoman kepada RPJMD Kabupaten Rembang, dan RTRW Kabupaten Rembang Tahun 2011-2031. Bagian yang sangat penting dalam suatu penyusunan rencana pembangunan daerah adalah prioritas pembangunan.

Dalam pelaksanaan prioritas pembangunan tersebut disusunlah sasaran, indikator dan target pembangunan. Untuk mencapai target pembangunan maka disusunlah strategi dan kebijakan yang jitu. Selanjutnya dari kebijakan-kebijakan dalam operasionalnya dilaksanakan melalui program prioritas beserta kegiatan-kegiatan prioritas yang dalam implementasinya tetap memperhatikan RTRW Kabupaten Rembang. Sesuai dengan kewenangan pemerintah daerah provinsi maka disusunlan Program pembangunan daerah beserta kegiatan-kegiatan yang akan dilaksanakan oleh Perangkat Daerah Kabupaten yang merupakan bagian yang tidak terpisahkan dari program prioritas dan kegiatan prioritas Tahun 2021.

Dalam rangka melaksanakan dan mewujudkan keberhasilan pelaksanaan Program Dan Kegiatan Prioritas Tahun 2021, terdapat beberapa hal penting yang harus diperhatikan yaitu :

1. Sinergi multipihak dan koordinasi yang efektif, antar perangkat daerah dalam pelaksanaan pembangunan untuk percepatan pembangunan berbagai sektor.
2. Perencanaan dan penganggaran serta pelaksanaan pembangunan yang terintegrasi dan terpadu guna meningkatkan efektifitas dan efisiensi pelaksanaan program sehingga mempunyai nilai kebermanfaatan tinggi bagi masyarakat Kabupaten Rembang.
3. Pelaksanaan pekerjaan dan penyerapan anggaran berdasarkan jadwal yang sudah ditetapkan serta didukung oleh pengendalian dan evaluasi yang cermat dan akurat.

Pada akhirnya, komitmen seluruh pemangku kepentingan dalam mengawal, melaksanakan dan mewujudkan keberhasilan pelaksanaan program dan kegiatan sebagaimana tertuang dalam RKPD Kabupaten Rembang Tahun 2021 ini menjadi sangat penting. Untuk itu, Pemerintah Provinsi mengajak semua pemangku kepentingan untuk bersama-sama mewujudkan kemantapan pembangunan Kabupaten Rembang secara menyeluruh.

BUPATI REMBANG

ABDUL HAFIDZ

BELANJA LANGSUNG

Rencana Program dan Kegiatan OPD Tahun 2021
Pemerintah Kabupaten Rembang

KODE	Urusan/Bidang Urusan Pemerintahan Daerah dan Program/Kegiatan	Indikator Capaian Kinerja Program (outcome) / Kegiatan (output)	Rencana Tahun 2021 (Tahun Rencana)						Asal Usulan	Prioritas usulan
			Lokasi	Target Capaian	Pagu Indikatif APBD	Pagu Indikatif APBD Prov	Pagu Indikatif APBN	Sumber Dana		
1.1.	**DINAS PENDIDIKAN, PEMUDA DAN OLAH RAGA**				**99.484.778.000**	**-**	**-**			
1	**DINAS PENDIDIKAN, PEMUDA DAN OLAH RAGA**				**99.484.778.000**	**-**	**-**			
101	**Urusan Pendidikan**				**92.614.778.000**	**-**	**-**			
101.7	**Program Manajemen Administrasi Pelayanan Umum, Kepegawaian dan Keuangan Perangkat Daerah**	Persentase ketercapaian pelayanan umum	**Dinas Pendidikan, Pemuda dan Olahraga Kabupaten Rembang**	90.00 %	**9.379.678.000**	**-**	**-**			
		Presentase Ketercukupan Sarana Prasarana Aparatur		90.00 %						
		Presentase Ketercapaian Pelayanan Kepegawaian		90.00 %						
		Presentase Ketercapaian Pelayanan Keuangan		90.00 %						
101.7.1	**Peningkatan manajemen administrasi pelayanan umum**	Persentase pemenuhan pelayanan administrasi perkantoran	Dinas Pendidikan, Pemuda dan Olahraga Kab. Rembang	100.00 %	**2.554.594.000**	**-**	**-**			
	Penyediaan Jasa Surat Menyurat			12 bulan	3.000.000	-	-	DAU	Usulan OPD	P2
	Penyediaan Jasa Komunikasi, Sumber Daya Air dan Listrik			12 bulan	253.000.000	-	-	DAU	Usulan OPD	P2
	Penyediaan Alat Tulis Kantor			12 bulan	189.000.000	-	-	DAU	Usulan OPD	P2
	Penyediaan Barang Cetakan dan Penggandaan			12 bulan	101.394.000	-	-	DAU	Usulan OPD	P2
	Penyediaan Komponen Instalasi Listrik/Penerangan Bangunan Kantor			12 bulan	17.400.000	-	-	DAU	Usulan OPD	P2
	Penyediaan Peralatan dan Perlengkapan Kantor			12 bulan	15.000.000	-	-	DAU	Usulan OPD	P2
	Penyediaan Peralatan Rumah Tangga			12 bulan	51.800.000	-	-	DAU	Usulan OPD	P2
	Penyediaan Bahan Bacaan dan Peraturan Perundang- Undangan			12 bulan	9.000.000	-	-	DAU	Usulan OPD	P2
	Penyediaan Makanan dan Minuman			12 bulan	91.000.000	-	-	DAU	Usulan OPD	P2
	Rapat-Rapat Koordinasi dan Konsultasi Ke Luar Daerah			12 bulan	125.000.000	-	-	DAU	Usulan OPD	P2
	Penyediaan Jasa Administrasi Kantor/Kebersihan			12 bulan	774.000.000	-	-	DAU	Usulan OPD	P2
	Rapat-rapat Koordinasi dan Konsultasi Dalam Daerah			12 bulan	75.000.000	-	-	DAU	Usulan OPD	P2
	Penatausahaan Barang Milik Daerah pada Pengguna Barang			1 Dokumen	300.000.000	-	-	DAU	Usulan OPD	P2
	Peringatan Hari Besar Nasional Bidang Pendidikan			1130 orang	550.000.000	-	-	DAU	Usulan OPD	P2
101.7.2	**Peningkatan sarana dan prasarana aparatur**	Persentase sarana dan prasarana aparatur dalam kondisi baik	Dinas Pendidikan, Pemuda dan Olahraga Kab. Rembang	100.00 %	**2.025.000.000**	**-**	**-**			
	Pengadaan Kendaraan Dinas/Operasional			15 Unit	-	-	-		Usulan OPD	P2
	Pengadaan Kendaraan/mobil antar jemput siswa SMPN 2 Sale			1 Unit	-	-	-		Usulan OPD	P2
	Pemeliharaan Perlengkapan Gedung Kantor			1 paket	15.000.000	-	-	DAU	Usulan OPD	P2
	Pengadaan Perlengkapan Gedung Kantor			1 paket	20.000.000	-	-	DAU	Usulan OPD	P2
	Pengadaan Peralatan Kantor			1 paket	375.000.000	-	-	DAU	Usulan OPD	P2
	Pengadaan Bangunan Gedung Kantor			1 paket	-	-	-		Usulan OPD	P2
	Rehabilitasi Tempat Parkir Dindikpora Kab. Rembang			1 paket	200.000.000	-	-	DAU	Usulan OPD	P2
	Pemeliharaan Rutin/Berkala Rumah Dinas			1 Lokal	5.000.000	-	-	DAU	Usulan OPD	P2
	Pemeliharaan Rutin/Berkala Kendaraan Dinas/Operasional			162 Unit	100.000.000	-	-	DAU	Usulan OPD	P2
	Pemeliharaan Rutin/Berkala Peralatan Kantor			36 Unit	30.000.000	-	-	DAU	Usulan OPD	P2
	Rehabilitasi Sedang/Berat Gedung Kantor			1 paket	500.000.000	-	-	DAU	Usulan OPD	P2
	Pemeliharaan Rutin/Berkala Taman			1 paket	30.000.000	-	-	DAU	Usulan OPD	P2

KODE	Urusan/Bidang Urusan Pemerintahan Daerah dan Program/Kegiatan	Indikator Capaian Kinerja Program (outcome) / Kegiatan (output)	Rencana Tahun 2021 (Tahun Rencana)						Asal Usulan	Prioritas usulan
			Lokasi	Target Capaian	Pagu Indikatif APBD	Pagu Indikatif APBD Prov	Pagu Indikatif APBN	Sumber Dana		
	Rehabilitasi Gedung/Kantor Korwildidikcam			7 paket	700.000.000	-	-	DAU	Usulan OPD	P2
	Pengadaan laptop			5 Unit	50.000.000	-	-	DAU	Usulan OPD	P2
	pengadaan laptop dan printer korwilbidikcam sedan		kecamatan sedan	27 unit	-	-	-		Musrencam	P2
	perangkat LCD korwilbidikcam sedan		kecamatan sedan	1 unit	-	-	-		Musrencam	P2
	Pembangunan Gedung PAUD, desa Leteh Kec. Rembang		Ds. Leteh	1 paket	-	-	-		Musrencam	P2
	Pembangunan Pagar Belakang SDN 1 Tambakagung Kaliori		SDN 1 Tambakagung Kecamatan Kaliori	1 paket	-	-	-		Musrencam	P2
	Pembangunan Gedung SDN 1 Tambakagung Kaliori		SDN 1 Tambakagung Kecamatan Kaliori	1 paket	-	-	-		Musrencam	P2
	Pembangunan Ruang Ruang Kelas Baru (RKB) SDN 1 Tambakagung Kec. Kaliori		SDN 1 Tambakagung Kecamatan Kaliori	1 paket	-	-	-		Musrencam	P2
	Pembangunan Pagar belakang dan paving halaman SDN 1 Tasikharjo Kec. Kaliori		SDN 1 Tasikharjo Kaliori	1 paket	-	-	-		Musrencam	P2
	Pembangunan Kantor Guru SDN 1 Tasikharjo Kec. Kaliori		SDN 1 Tasikharjo Kaliori	1 paket	-	-	-		Musrencam	P2
	Rehab Ruang Kelas SDN 1 Tunggulsari Kec. Kaliori		SDN 1 Tunggulsari Kaliori	1 paket	-	-	-		Musrencam	P2
	Rehab Kantor SDN 1 Tunggulsari Kec. Kaliori		SDN 1 Tunggulsari Kaliori	1 paket	-	-	-		Musrencam	P2
	Rehab Perpustakaan SDN 1 Tunggulsari Kec. Kaliori		SDN 1 Tunggulsari Kaliori	1 paket	-	-	-		Musrencam	P2
	Pembangunan Aula SDN 1 Pengkol Kec. Kaliori		Pembangunan Aula SDN 1 Pengkol Kaliori	1 paket	-	-	-		Musrencam	P2
	Pembangunan Kamar Mandi dan WC SDN 1 Pengkol Kec. Kaliori		SDN 1 Pengkol Kaliori	1 paket	-	-	-		Musrencam	P2
	Pembangunan Perpustakaan SDN 2 Gunungsari Kec. Kaliori		SDN 2 Gunungsari Kaliori	1 paket	-	-	-		Musrencam	P2
	Rehab Gedung Perpustakaan SDN 2 Sendangagung Kec. Kaliori		SDN 2 Sendangagung Kaliori	1 paket	-	-	-		Musrencam	P2
	Pembangunan Ruang Kepala Sekolah SDN 2 Sendangagung Kec. Kaliori		SDN 2 Sendangagung Kaliori	1 paket	-	-	-		Musrencam	P2
	Rehabilitasi Aula Korwilbidikcam Gunem		Ex UPT Dinas Pendidikan Kec.Gunem	84 m	-	-	-		Musrencam	P2
	Rehabilitasi WC Korwilbidikcam Gunem		Ex UPT Dinas Pendidikan Kec.Gunem	12 m	-	-	-		Musrencam	P2
	Pavingisasi Korwilbidikcam Gunem		Ex UPT Dinas Pendidikan Kec.Gunem	50 m	-	-	-		Musrencam	P2
	Pengerasan Halaman Kantor Korwilbidikcam Pancur		KORWIL DISPENDIDIKAN PANCUR	1 Unit	-	-	-		Musrencam	P2
	Pavingisasi Halaman Kantor Korwibidikcam Pancur		KORWIL DINAS PENDIDIKAN KECAMATAN PANCUR	400 m	-	-	-		Musrencam	P2
	Rehab Gedung eks UPT Dinpendik Korwibidikcam Bulu		Bulu	220 m2	-	-	-		Musrencam	P2
	Rehab Gedung eks UPT Dinpendik, Kecamatan Bulu		Bulu	140 m2	-	-	-		Musrencam	P2
	Pengadaan Laptop (Bankab), Kec. Pamotan		Pamotan	1 Unit	-	-	-		Musrencam	P2
	Printer (Bankab) Kec. Pamotan		Kec Pamotan	1 Unit	-	-	-		Musrencam	P2
	Seperangakt LCD (Bankab), Kec. Pamotan		Kecamatan Pamotan	1 Unit	-	-	-		Musrencam	P2
	Soundsystem (Bankab), Kec. Pamotan		Kecamatan Pamotan	2 Unit	-	-	-		Musrencam	P2
	Meubeler (Bankab), Kec. Pamotan		Kecamatan Pamotan	87 Unit	-	-	-		Musrencam	P2

KODE	Urusan/Bidang Urusan Pemerintahan Daerah dan Program/Kegiatan	Indikator Capaian Kinerja Program (outcome) / Kegiatan (output)	Rencana Tahun 2021 (Tahun Rencana)						Asal Usulan	Prioritas usulan
			Lokasi	Target Capaian	Pagu Indikatif APBD	Pagu Indikatif APBD Prov	Pagu Indikatif APBN	Sumber Dana		
	Almari Arsip (Bankab), Kec. Pamotan		Kecamatan Pamotan	1 Unit	-	-	-		Musrencam	P2
101.7.3	**Peningkatan kualitas sumber daya aparatur**	Persentase pengelolaan manajemen kepegawaian yang dilaksanakan tepat waktu	Dinas Pendidikan, Pemuda dan Olahraga Kab. Rembang	100.00 %	**75.000.000**	**-**	**-**			
	Pendidikan Pelatihan dan Peningkatan Sumber Daya Manusia			411 orang	75.000.000	-	-	DAU	Usulan OPD	P2
101.7.4	**Peningkatan dan pengembangan sistem pelaporan keuangan**	Persentase pelaporan capaian kinerja dan keuangan dilaksanakan tepat waktu	Dinas Pendidikan, Pemuda dan Olahraga Kab. Rembang	100.00 %	**1.047.470.000**	**-**	**-**			
	Penyediaan Jasa Administrasi Keuangan			12 bulan	922.470.000	-	-	DAU	Usulan OPD	P2
	Penyusunan Pelaporan Keuangan Akhir Tahun			1 Dokumen	20.000.000	-	-	DAU	Usulan OPD	P2
	Monitoring, Evaluasi dan Pelaporan Keuangan			1 Dokumen	15.000.000	-	-	DAU	Usulan OPD	P2
	Penyelenggaraan Forum Sekolah			66 orang	-	-	-		Usulan OPD	P2
	Kegiatan Jasa Administrasi Keuangan ((Dindikpora)		- Kec. Rembang	01 paket	60.000.000	-	-	DAU	Reses	P2
	Sosialisasi penatausahaan keuangan daerah di satuan pendidikan SMP			1 Paket	30.000.000	-	-	DAU	Usulan OPD	P2
101.7.5	**Darmasiswa**	Jumlah Penerima Beasiswa Pendidikan Menengah dan Pendidikan Tinggi	Dinas Pendidikan, Pemuda dan Olahraga Kab. Rembang	259.00 Orang	**3.677.614.000**	**-**	**-**			
	Beasiswa Pendidikan Menengah			160 orang	200.000.000	-	-	DAU	Usulan OPD	P2
	Beasiswa Pendidikan Tinggi			241 orang	3.477.614.000	-	-	DAU	Usulan OPD	P2
101.8	**Program Perencanaan dan Evaluasi Kinerja Perangkat Daerah**	Persentase Keselarasan perencanaan terhadap Capaian Kinerja Perangkat Daerah	**Dinas Pendidikan, Pemuda dan Olahraga Kabupaten Rembang**	65.00 %	**268.000.000**	**-**	**-**			
101.8.1	**Penyusunan Dokumen Perencanaan Perangkat Daerah**	Jumlah dokumen renja penyesuaian forum OPD yang disusun	Dinas Pendidikan, Pemuda dan Olahraga Kab. Rembang	2.00 dokumen	**85.000.000**	**-**	**-**			
	Penyelenggaraan Forum Organisasi Perangkat Daerah			1 Dokumen	50.000.000	-	-	DAU	Usulan OPD	P1
	Penyusunan Dokumen Renja Dindikpora Kabupaten Rembang			1 Dokumen	35.000.000	-	-	DAU	Usulan OPD	P1
101.8.2	**Penyusunan Dokumen Evaluasi Kinerja Perangkat daerah**	Jumlah capaian indikator kinerja	Dinas Pendidikan, Pemuda dan Olahraga Kab. Rembang	100.00 %	**183.000.000**	**-**	**-**			
	Penyusunan Laporan Keuangan Kinerja Instansi Pemerintah (LKJIP), Laporan Keterangan Pertanggungjawaban (LKPj), Laporan Penyelenggaraan Pemerintah			2 Dokumen	8.000.000	-	-	DAU	Usulan OPD	P1
	Pengelolaan Data Pokok Pendidikan			2 Dokumen	95.000.000	-	-	DAU	Usulan OPD	P1
	Profil Pendidikan			1 Dokumen	50.000.000	-	-	DAU	Usulan OPD	P1
	Penyusunan Laporan Hasil Akreditasi			1 Dokumen	30.000.000	-	-	DAU	Usulan OPD	P1
101.9	**Program Peningkatan Keterbukaan Informasi Publik**	Persentase Informasi yang disampaikan ke publik (jumlah informasi yang disampaikan publik : jumlah informasi publik yg wajib disampaikan)	**Dinas Pendidikan, Pemuda dan Olahraga Kabupaten Rembang**	100.00 %	**8.000.000**	**-**	**-**			
101.9.1	**Pengelolaan keterbukaan informasi publik**	Persentase pelaporan keuangan yang diselesaikan tepat waktu	Dinas Pendidikan, Pemuda dan Olahraga Kab. Rembang	100.00 %	**8.000.000**	**-**	**-**			
	Pengelolaan Laman Dindikpora			24 berita	4.000.000	-	-	DAU	Usulan OPD	P2
	Survei Kepuasan Masyarakat			1 Dokumen	4.000.000	-	-	DAU	Usulan OPD	P2
101.71	**Program Pemerataan Akses dan Peningkatan Kualitas Layanan Pendidikan Anak Usia Dini dan Pendidikan Non Formal**	APK PAUD 3-6 Tahun	**Dinas Pendidikan, Pemuda dan Olahraga Kabupaten Rembang**	92.88 %	**5.893.400.000**	**-**	**-**			
		Desa Vokasi		5.00 %						

KODE	Urusan/Bidang Urusan Pemerintahan Daerah dan Program/Kegiatan	Indikator Capaian Kinerja Program (outcome) / Kegiatan (output)	Rencana Tahun 2021 (Tahun Rencana)						Asal Usulan	Prioritas usulan
			Lokasi	Target Capaian	Pagu Indikatif APBD	Pagu Indikatif APBD Prov	Pagu Indikatif APBN	Sumber Dana		
		Persentase Lembaga PAUD yang terakreditasi A	Kabupaten Rembang	3.02 %						
		Persentase Lembaga PNF yang terakreditasi A		9.68 %						
101.71.1	**Peningkatan Akses Layanan PAUD**	Jumlah anak usia 3-6 tahun yang mendapatkan layanan PAUD	Dinas Pendidikan, Pemuda dan Olahraga Kab. Rembang	100.00 %	**290.000.000**	**-**	**-**			
	Pengembangan Anak usia Dini Holistik Integratif			100 org	50.000.000	-	-	DAU	Usulan OPD	P1
	Koordinasi dan Kerjasama Organisasi Mitra PAUD (GOP TKI)			14 Lembaga	25.000.000	-	-	DAU	Usulan OPD	p2
	Penyelenggaraan Pendidikan Inklusi Pendidikan Anak Usia Dini			40 org	20.000.000	-	-	DAU	Usulan OPD	P1
	Penyelenggaraan Pendidikan Keluarga Jenjang PAUD			300 org	50.000.000	-	-	DAU	Usulan OPD	P1
	Sekolah Ramah Anak Jenjang PAUD			30 Sekolah	50.000.000	-	-	DAU	Usulan OPD	P1
	Monitoring, Evaluasi PDPK Pendidikan Anak Usia Dini			1 Dokumen	25.000.000	-	-	DAU	Usulan OPD	p2
	Koordinasi, Pembinaan dan Pengembangan Kegiatan dalam Gugus PAUD			99 gugus PAUD	70.000.000	-	-	DAU	Usulan OPD	p2
	Seminar Pendidikan Karakter berbasis Wirausaha Muda			100 org	-	-	-		Usulan OPD	P1
101.71.2	**Pemenuhan standar isi, proses, dan Penilaian PAUD dan PNF**	Rata-rata nilai standar isi, proses, dan penilaian PNF	Dinas Pendidikan, Pemuda dan Olahraga Kab. Rembang	50.00 skor	**120.000.000**	**-**	**-**			
	Pengembangan Kurikulum, Bahan Ajar dan Model Pembelajaran Pendidikan Anak Usia Dini			100 org	-	-	-		Usulan OPD	P1
	Pengarusutamaan Gender Bidang Pendidikan Jenjang PAUD			60 org	10.000.000	-	-	DAU	Usulan OPD	P1
	Penyediaan ujian nasional kejar paket A, B, C			1 Keg	-	-	-		Usulan OPD	P1
	Penyusunan Kurikulum Pendidikan Kesetaraan Paket A, B dan C			50 org	-	-	-		Usulan OPD	P1
	Pengembangan Kurikulum Pendidikan Kursus dan Pelatihan			25 org	-	-	-		Usulan OPD	P1
	Pembelajaran Setara Daring Paket B dan C			75 org	25.000.000	-	-	DAU	Usulan OPD	P1
	Pengembangan kurikulum Bahan Ajar Pendidikan Keluarga			60 org	-	-	-		Usulan OPD	P1
	Penyusunan Kompetensi Dasar Muatan Lokal Pendidikan Anak Usia Dini dan Pendidikan Nonformal			50 org	20.000.000	-	-	DAU	Usulan OPD	P1
	Monitoring Ujian Paket A, B dan C			1 Dokumen	25.000.000	-	-	DAU	Usulan OPD	P1
	Penyusunan Kurikulum Muatan Lokal PAUD dan PNF			1 Paket	-	-	-		Usulan OPD	P1
	Penyusunan Silabus Muatan Lokal Pendidikan Anak Usia Dini dan Pendidikan Nonformal			1 Paket	20.000.000	-	-	DAU	Usulan OPD	P1
	Penyediaan Buku Teks Pelajaran Muatan Lokal Pendidikan Anak Usia Dini dan Pendidikan Nonformal			1 Paket	20.000.000	-	-	DAU	Usulan OPD	P1
101.71.3	**Pemenuhan standar kompetensi lulusan PAUD dan PNF**	Rata-rata nilai standar kompetensi lulusan PNF	Dinas Pendidikan, Pemuda dan Olahraga Kab. Rembang	50.00 skor	**130.000.000**	**-**	**-**			
	Workshop Pendidikan Karakter Pendidikan Anak Usia Dini			120 org	25.000.000	-	-	DAU	Usulan OPD	P1
	Penyelenggaraan Gebyar Pendidikan Anak Usia Dini			12 perlomban	100.000.000	-	-	DAU	Usulan OPD	p2
	Pembinaan Gerakan Literasi Satuan Pendidikan Non Formal			30 Lembaga	5.000.000	-	-	DAU	Usulan OPD	P1
	Lomba Keberaksaraan			42 org	-	-	-		Usulan OPD	P1
	LCC Warga Belajar Paket B			14 Kelompok	-	-	-		Usulan OPD	P1
	Lomba Warga Belajar Paket C			15 Kelompok	-	-	-		Usulan OPD	P1
	Penerapan Pendidikan Karakter bagi Warga Belajar Kesetaraan			40 org	-	-	-		Usulan OPD	P1

KODE	Urusan/Bidang Urusan Pemerintahan Daerah dan Program/Kegiatan	Indikator Capaian Kinerja Program (outcome) / Kegiatan (output)	Rencana Tahun 2021 (Tahun Rencana)						Asal Usulan	Prioritas usulan
			Lokasi	Target Capaian	Pagu Indikatif APBD	Pagu Indikatif APBD Prov	Pagu Indikatif APBN	Sumber Dana		
101.71.4	**Pemenuhan standar sarana dan prasarana, pembiayaan, dan pengelolaan PAUD dan PNF**	Rata-rata nilai standar sarana dan prasarana, pembiayaan, dan pengelolaan PNF	Dinas Pendidikan, Pemuda dan Olahraga Kab. Rembang	50.00 skor	**5.183.400.000**	-	-			
	Penyediaan Buku Laporan Hasil Belajar PAUD			5000 eksemplar	-	-	-		Usulan OPD	P1
	Monitoring, Evaluasi Sarpras Pendidikan Anak Usia Dini			1 Dokumen	25.000.000	-	-	DAU	Usulan OPD	P1
	Workshop Penyusunan Rencana Induk Pengembangan (RIP) PAUD			100 org	-	-	-		Usulan OPD	P1
	Workshop Peningkatan Kinerja Lembaga PAUD			70 org	-	-	-		Usulan OPD	P1
	Penyelenggaraan Lomba Gugus Pendidikan Anak Usia Dini dan Lomba KB/TK			99 Gugus	60.000.000	-	-	DAU	Usulan OPD	p2
	PAUD Sehat			52 Lembaga	-	-	-		Usulan OPD	P1
	Verifikasi Lembaga Kelayakan Ijin Pendirian PAUD			14 Lembaga	15.000.000	-	-	DAU	Usulan OPD	P1
	Akreditasi Lembaga PAUD			65 Lembaga	25.000.000	-	-	DAU	Usulan OPD	P1
	Workshop Dapodikpauddikmas			800 org	-	-	-		Usulan OPD	P1
	Persiapan Akreditasi Lembaga PNF			1 Dokumen	-	-	-		Usulan OPD	P1
	Pemetaan dan Pendataan Lembaga PAUD			1 Dokumen	-	-	-		Usulan OPD	P1
	Biaya Operasional Pendampingan Dana Bantuan Operasional Penyelenggaraan Pendidikan Anak Usia Dini			821 Lembaga	200.000.000	-	-	DAU	Usulan OPD	P1
	Penyelenggaraan Operasional TK Negeri 1 Rembang			12 Bulan	60.600.000	-	-	DAU	Usulan OPD	P1
	Penyelenggaraan Operasional TK Negeri 2 Rembang			12 Bulan	51.600.000	-	-	DAU	Usulan OPD	P1
	Penyelenggaraan Operasional TK Negeri 1 Kaliori			12 Bulan	33.000.000	-	-	DAU	Usulan OPD	P1
	Penyelenggaraan Operasional TK Negeri 1 Kragan			12 Bulan	30.000.000	-	-	DAU	Usulan OPD	P1
	Penyelenggaraan Operasional TK Negeri Pembina Pamotan			12 Bulan	77.400.000	-	-	DAU	Usulan OPD	P1
	Penyelenggaraan Operasional TK Pembina Pancur			12 Bulan	36.000.000	-	-	DAU	Usulan OPD	P1
	Penyelenggaraan Operasional TK Pembina Sulang			12 Bulan	48.600.000	-	-	DAU	Usulan OPD	P1
	Penyediaan Buku Laporan Hasil Belajar Paket B dan Paket C			8000	-	-	-		Usulan OPD	P1
	Monitoring Evaluasi BOP Kesetaraan			1 Dokumen	15.000.000	-	-	DAU	Usulan OPD	P1
	Pengembangan Pusat Kegiatan Belajar Masyarakat (PKBM)			16 Lembaga	-	-	-		Usulan OPD	P1
	Penyusunan Rencana Kerja Lembaga Pendidikan Non Formal			1 Dokumen	-	-	-		Usulan OPD	P1
	Rencana Kegiatan Tahunan Penilik IPI kab. Rembang			1 Dokumen	10.000.000	-	-	DAU	Usulan OPD	P1
	Pemetaan dan Pendataan Lembaga PNF			1 Dokumen	-	-	-		Usulan OPD	P1
	Penyelenggaraan Operasional SKB Negeri			12 Bulan	100.000.000	-	-	DAU	Usulan OPD	P1
	Pembangunan Lanjutan RKB TK Dharma Wanita Ds Pancur Kec. Pancur			1 Paket	-	-	-		Usulan OPD	P1
	Penataan Lingkungan TKN Pembina Pancur			1 Paket	100.000.000	-	-	DAU	Usulan OPD	p2
	Pembangunan RKB TK Aisyiyah Bustanul Athfal Kec. Gunem			1 Paket	-	-	-		Usulan OPD	P1
	Lomba Kelembagaan KB dan TK Berprestasi			14 Lembaga	-	-	-		Usulan OPD	P1
	Forum Kelembagaan Paud dan PNF			14 Lembaga	-	-	-		Usulan OPD	P1
	Peningkatan Kinerja PKBM			70 org	-	-	-		Usulan OPD	P1
	Pameran Program Kelembagaan PKBM dam LKP			40 Lembaga	25.000.000	-	-	DAU	Usulan OPD	p2
	Pembinaan Akreditasi LKP			12 Lembaga	-	-	-		Usulan OPD	P1
	Pembangunan Gedung PAUD (Bankab) Kec. Pamotan		Pamotan	2 Unit	-	-	-		Musrencam	P1
	Pembangunan Taman Bacaan Desa Mrayun Kec. Sale		Desa Mrayun	1 paket	-	-	-		Musrencam	P1
	Penataan Lingkungan TK Nusa Indah Desa Kaliombo Kec. Sulang		Kaliombo Kec. Sulang	01 paket	50.000.000	-	-	DAU	Reses	P1
	Rehabilitasi KB. Bangun Nusantara Desa Kaliombo Kec. Sulang		Kaliombo Kec. Sulang	01 paket	50.000.000	-	-	DAU	Reses	P1
	Pembangunan RKB KB. Bina Yoga Desa Sudo Kec. Sulang		Sudo Kec. Sulang	01 paket	100.000.000	-	-	DAU	Reses	P1

KODE	Urusan/Bidang Urusan Pemerintahan Daerah dan Program/Kegiatan	Indikator Capaian Kinerja Program (outcome) / Kegiatan (output)	Rencana Tahun 2021 (Tahun Rencana)						Asal Usulan	Prioritas usulan
			Lokasi	Target Capaian	Pagu Indikatif APBD	Pagu Indikatif APBD Prov	Pagu Indikatif APBN	Sumber Dana		
	Pembangunan RKB KB Amal Mulia Ds. Pasedan Kec. Bulu		Pasedan Kec. Bulu	01 paket	100.000.000	-	-	DAU	Reses	P1
	Penataan Lingkungan Sanggar Kegiatan Belajar (SKB) Kab. Rembang		- Kec. Rembang	01 paket	100.000.000	-	-	DAU	Reses	P1
	Pembangunan RKB TK Pertiwi Ds. Warugunung Kec. Pancur		Warugunung Kec. Pancur	1 paket	81.200.000	-	-	DAU	Reses	P1
	Penataan Lingkungan TK Trisula Desa Kabongan Lor Kec Rembang		Kabongan Lor Kec. Rembang	1 paket	50.000.000	-	-	DAU	Reses	P1
	Penataan Lingkungan KB Al Athfal Desa Kabongan Lor Kec Rembang		Kabongan Lor Kec. Pancur	1 paket	50.000.000	-	-	DAU	Reses	P1
	Rehab Gedung TK Kemala Bhayangkari 48 Kutoharjo Kec Rembang		Kutoharjo Kec. Rembang	1 paket	50.000.000	-	-	DAU	Reses	P1
	Pengadaan APE untuk TK		- Kec. Rembang	1 paket	20.000.000	-	-	DAU	Reses	P1
	Pembangunan Ruang Kelas Baru Kepada TK IT Permata Bunda Ds. Sumberjo Kec. Rembang		Sumberjo Kec. Rembang	1 paket	100.000.000	-	-	DAU	Reses	P1
	Penataaan Lingkungan TK Sridadi Desa Sridadi Kec. Rembang		Sridadi Kec. Rembang	1 paket	100.000.000	-	-	DAU	Reses	P1
	Pembangunan Gedung KB Siwi Harapan Desa Sale Kec. Sale		Sale Kec. Sale	1 paket	100.000.000	-	-	DAU	Reses	P1
	Peningkatan Kinerja Pengelolaan Lembaga PAUD		- Kec. Rembang	01 paket	20.000.000	-	-	DAU	Reses	P1
	Penataan Lingkungan TK TUNAS RIMBA I Kec Rembang		- Kec. Rembang	01 paket	50.000.000	-	-	DAU	Reses	P1
	Penataan Lingkungan Pos PAUD Tunas Bangsa Desa Sambong Kec. Sedan		Sambong Kec. Sedan	01 paket	100.000.000	-	-	DAU	Reses	P1
	Pembangunan RKB KB Akhlak Mulia Ds. Sulang Kec. Sulang		Sulang Kec. Sulang	01 paket	100.000.000	-	-	DAU	Reses	P1
	Pembangunan Ruang Kelas Baru (RKB) TK MANBA'UL HUDA Desa Pamotan Kec.Pamotan			1 paket	100.000.000	-	-	DAU	Usulan OPD	P1
	Pembangunan Ruang Kelas Baru (RKB) TK PAMARDI SIWI Desa Mrayun Kec.Sale			1 paket	100.000.000	-	-	DAU	Usulan OPD	P1
	Pembangunan Ruang Kelas Baru (RKB) KB PERMATA HATI Ds. Sale, Kec. Sale			1 paket	100.000.000	-	-	DAU	Usulan OPD	P1
	Pembangunan Ruang Kelas Baru (RKB) TK PUTRA BAHARI Desa Tritunggal Kec.Rembang			1 paket	100.000.000	-	-	DAU	Usulan OPD	P1
	Pembangunan Gedung PKBM NGUDI KAWRUH Desa Sale Kec. Sale		Sale Kec. Sale	01 paket	100.000.000	-	-	DAU	Reses	P1
	Pembangunan Ruang Kelas Baru TK KARYA BAHARI Desa Pasar Banggi Kec.Rembang			1 paket	100.000.000	-	-	DAU	Usulan OPD	P1
	Pembangunan Ruang Kelas Baru TK HARAPAN BANGSA Desa Sambiroto Kec. Sedan			1 paket	100.000.000	-	-	DAU	Usulan OPD	P1
	Pembangunan Ruang Kelas Baru TK CAHAYA HARAPAN Desa Tanjungsari Kec.Kragan			1 paket	100.000.000	-	-	DAU	Usulan OPD	P1
	Pembangunan Ruang Kelas Baru TK MARDI SIWI Desa Kuangsan Kec.Kaliori			1 paket	100.000.000	-	-	DAU	Usulan OPD	P1
	Rehabilitasi Gedung KB MELATI 1 Desa Labuhan Kidul Kec.Sluke			1 paket	50.000.000	-	-	DAU	Usulan OPD	P1
	Rehabilitasi Gedung KB MATAHARI I Desa Jurangjero Kec.Sluke			1 paket	50.000.000	-	-	DAU	Usulan OPD	P1
	Pembangunan Ruang Kelas Baru TK PENI Desa Kemadu Kec.Sulang			1 paket	100.000.000	-	-	DAU	Usulan OPD	P1
	Pembangunan Ruang Kelas Baru TK NUSA INDAH Desa Kalimbo Kec.Sulang			1 paket	100.000.000	-	-	DAU	Usulan OPD	P1
	Pembangunan Ruang Kelas Baru TK PERTIWI 2 Desa Kalipang Kec Sarang			1 paket	100.000.000	-	-	DAU	Usulan OPD	P1
	Pembangunan Ruang Kelas Baru KB AISYIYAH Desa Gunem Kec Gunem			1 paket	100.000.000	-	-	DAU	Usulan OPD	P1
	Pembangunan Ruang Kelas Baru KB AL IKLHAS Desa Panohan Kec.Gunem			1 paket	100.000.000	-	-	DAU	Usulan OPD	P1
	Pembangunan Ruang Kelas Baru TK RAHAYU Desa Kajar Kec Lasem			1 paket	100.000.000	-	-	DAU	Usulan OPD	P1
	Pembangunan Jamban KB MELATI Desa Pinggan Kec Bulu			1 paket	50.000.000	-	-	DAU	Usulan OPD	P1
	Pembangunan Jamban TK BINA MULIA Desa Mlatirejo Kec Bulu			1 paket	50.000.000	-	-	DAU	Usulan OPD	P1
	Pembangunan Ruang Kelas Baru TK PAMEKAR BUDI Desa Jukung Kec Bulu			1 paket	100.000.000	-	-	DAU	Usulan OPD	P1
	Penataan Lingkungan TK PERTIWI Desa Pondokrejo Kec.Bulu			1 paket	50.000.000	-	-	DAU	Usulan OPD	P1
	Pembangunan Ruang Kelas Baru TK SATRIA 01 Desa Sekarsari Kec Sumber			1 paket	100.000.000	-	-	DAU	Usulan OPD	P1
	Rehabilitasi Gedung KB DARUL FAROH Desa Mlagen Kec.Pamotan			1 paket	50.000.000	-	-	DAU	Usulan OPD	P1

KODE	Urusan/Bidang Urusan Pemerintahan Daerah dan Program/Kegiatan	Indikator Capaian Kinerja Program (outcome) / Kegiatan (output)	Rencana Tahun 2021 (Tahun Rencana)						Asal Usulan	Prioritas usulan
			Lokasi	Target Capaian	Pagu Indikatif APBD	Pagu Indikatif APBD Prov	Pagu Indikatif APBN	Sumber Dana		
	Rehabilitasi Gedung KB HARAPAN BUNDA Desa Mlagen Kec.Pamotan			1 paket	50.000.000	-	-	DAU	Usulan OPD	P1
	Rehabilitasi Gedung KB AL MUNJIYAH Desa Pragen Kec.Pamotan			1 paket	50.000.000	-	-	DAU	Usulan OPD	P1
	Rehabilitasi Gedung TK SARASWATI Desa Pandan Kec.Pancur			1 paket	50.000.000	-	-	DAU	Usulan OPD	P1
	Rehabilitasi Gedung TK BAKTI 1 Desa Soditan Kec Lasem			1 paket	50.000.000	-	-	DAU	Usulan OPD	P1
	Rehabilitasi Gedung TK ISLAM BAKTI 3 Desa Dasun Kec Lasem			1 paket	50.000.000	-	-	DAU	Usulan OPD	P1
	Rehabilitasi Gedung TK MARSUDI ILMU II Desa Sumbergirang Kec Lasem			1 paket	50.000.000	-	-	DAU	Usulan OPD	P1
	Rehabilitasi Gedung KB PELITA BANGSA Desa Pasucen Kec.Gunem			1 paket	30.000.000	-	-	DAU	Usulan OPD	P1
	Rehabilitasi Gedung KB MUTIARA BUNDA Desa Gunem Kec.Gunem			1 paket	30.000.000	-	-	DAU	Usulan OPD	P1
	Rehabilitasi Gedung KB PERTIWI Desa Sidomulyo Kec.Gunem			1 paket	30.000.000	-	-	DAU	Usulan OPD	P1
	Rehabilitasi Gedung KB PERMATA HATI Desa Telgawah Kec.Gunem			1 paket	30.000.000	-	-	DAU	Usulan OPD	P1
	Rehabilitasi Gedung KB CAHAYA ILMU Desa Karanglincak Kec Kragan			1 paket	50.000.000	-	-	DAU	Usulan OPD	P1
	Rehabilitasi Gedung Rehabilitrasi TK DARMA PERSADA Desa Sudan Kec Kragan			1 paket	50.000.000	-	-	DAU	Usulan OPD	P1
	Rehabilitasi Gedung TK KUNCUP HARAPAN Desa Plawangan Kec Kragan			1 paket	50.000.000	-	-	DAU	Usulan OPD	P1
	Rehabilitasi Gedung KB INSAN KAMIL Desa Kragan Kec.Kragan			1 paket	50.000.000	-	-	DAU	Usulan OPD	P1
	Rehabilitasi Gedung TK EDI PENI 1 Desa Grawan Kec Sumber			1 paket	50.000.000	-	-	DAU	Usulan OPD	P1
	Rehabilitasi Gedung KB AKHLAK MULIA Desa Sulang Kec Sulang			1 paket	-	-	-		Usulan OPD	P1
	Rehabilitasi Gedung TK PERTIWI SALE Desa Sale Kec Sale			1 paket	50.000.000	-	-	DAU	Usulan OPD	P1
	Rehabilitasi Gedung TK DHARMA WANITA 3 Desa Tahunan Kec Sale			1 paket	50.000.000	-	-	DAU	Usulan OPD	P1
	Penataan Lingkungan KB KASIH IBU Desa Bancang Kec.Sale			1 paket	50.000.000	-	-	DAU	Usulan OPD	P1
	Rehabilitasi Gedung KB PERMATA HATI Desa Mojosari Kec Sedan			1 paket	50.000.000	-	-	DAU	Usulan OPD	P1
	Rehabilitasi Gedung TK NUSA INDAH Desa Karas Kec Sedan			1 paket	50.000.000	-	-	DAU	Usulan OPD	P1
	Rehabilitasi Gedung TK HANDAYANI 1 Desa Sumberjo Kec Rembang			1 paket	50.000.000	-	-	DAU	Usulan OPD	P1
	Rehabilitasi Gedung TK PERTIWI SAMBONGPAYAK Desa Sambongpayak			1 paket	30.000.000	-	-	DAU	Usulan OPD	P1
	Rehabilitasi Gedung TK. Ringin Putra Desa Ringin,Kecamatan Pamotan			1 Paket	50.000.000	-	-	DAU	Usulan OPD	P1
101.71.8	**Desa Vokasi**	Jumlah desa vokasi	Dinas Pendidikan, Pemuda dan Olahraga Kab. Rembang	14.00 desa	**170.000.000**	**-**	**-**			
	Fasilitasi Kelompok Belajar Usaha (KBU) Desa Vokasi			3 Desa	150.000.000	-	-	DAU	Usulan OPD	p2
	Fasilitasi Saka Widya Budaya Bhakti			100 org	20.000.000	-	-	DAU	Usulan OPD	p2
	Pengembangan Anak usia Dini Holistik Integratif			100 org	-	-	-		Usulan OPD	P2
101.72	**Program Pemerataan Akses dan Peningkatan Kualitas Layanan Pendidikan Sekolah Dasar**	APM SD/MI/sederajat	**Dinas Pendidikan, Pemuda dan Olahraga Kabupaten Rembang**	95.62 %	**29.845.500.000**	**-**	**-**			
		Persentase SD yang terakreditasi A		25.87 %						
101.72.1	**Peningkatan Akses Layanan Pendidikan Dasar SD**	Jumlah anak usia 7-12 tahun yang mendapatkan layanan pendidikan dasar SD	Dinas Pendidikan, Pemuda dan Olahraga Kab. Rembang	50175.00 Orang	**215.000.000**	**-**	**-**			
	Sosialisasi Penerimaan Peserta Didik Baru Sekolah Dasar			376 sekolah	5.000.000	-	-	DAU	Usulan OPD	p2
	Beasiswa Pendidikan Dasar Sekolah Dasar			440 siswa	200.000.000	-	-	DAU	Usulan OPD	P1
	Monitoring, Evaluasi PDPK SD			1 dokumen	10.000.000	-	-	DAU	Usulan OPD	P1
101.72.2	**Pemenuhan Standar Isi, Proses, dan Penilaian SD**	Rata-rata nilai standar isi, proses, dan penilaian SD	Dinas Pendidikan, Pemuda dan Olahraga Kab. Rembang	87.60 Skor	**360.000.000**	**-**	**-**			
	Bimtek penilaian proses pembelajaran sekolah dasar			400 orang	-	-	-		Usulan OPD	P1
	Bimtek penyusunan KTSP SD			375 sekolah	100.000.000	-	-	DAU	Usulan OPD	p2
	Bimtek pemenuhan 8 stndar nasional pendidikan dasar			375 sekolah	-	-	-		Usulan OPD	P1

KODE	Urusan/Bidang Urusan Pemerintahan Daerah dan Program/Kegiatan	Indikator Capaian Kinerja Program (outcome) / Kegiatan (output)	Rencana Tahun 2021 (Tahun Rencana)						Asal Usulan	Prioritas usulan
			Lokasi	Target Capaian	Pagu Indikatif APBD	Pagu Indikatif APBD Prov	Pagu Indikatif APBN	Sumber Dana		
	Penyelenggaraan Ujian Sekolah Dasar			1 set	200.000.000	-	-	DAU	Usulan OPD	P1
	Penyusunan Kompetensi Dasar Muatan Lokal Pendidikan Dasar			375 sekolah	20.000.000	-	-	DAU	Usulan OPD	P1
	Sosialisasi standar isi dan SKL SD			375 sekolah	-	-	-		Usulan OPD	P1
	Penyusunan Silabus Muatan Lokal Pendidikan Dasar			1 Paket	20.000.000	-	-	DAU	Usulan OPD	P1
	Penyediaan Buku Teks Pelajaran Muatan Lokal Pendidikan Dasar			1 Paket	20.000.000	-	-	DAU	Usulan OPD	P1
101.72.3	**Pemenuhan Standar Sarana dan Prasarana, Pembiayaan, dan Pengelolaan SD**	Rata-rata nilai standar sarana dan prasarana, pembiayaan, dan pengelolaan SD	Dinas Pendidikan, Pemuda dan Olahraga Kab. Rembang	80.00 skor	**28.700.500.000**	**-**	**-**			
	Pengadaan laptop SD N Kumendung Kecamatan Rembang			1 paket	-	-	-		Usulan OPD	P1
	Rehabilitasi pagar sekolah SD N Sridadi Kecamatan Rembang			1 paket	-	-	-		Usulan OPD	P1
	Penataan Lingkungan SD N 2 Sendangmulyo Kecamatan Bulu			1 paket	-	-	-		Usulan OPD	P1
	Pavingisasi halaman sekolah SD N 1 Pamotan Kecamatan Pamotan			1 paket	-	-	-		Usulan OPD	P1
	Rehabilitasi pagar sekolah SD N Pomahan Kecamatan Sulang			1 paket	150.000.000	-	-	DAU	Usulan OPD	P1
	Pembangunan Pagar dan Taman SD N Tritunggal Kecamatan Rembang			1 paket	150.000.000	-	-	DAU	Usulan OPD	P1
	Penataan Lingkungan SD N Turusgede Kecamatan Rembang			1 paket	-	-	-		Usulan OPD	P1
	Penataan Lingkungan SD N Binangun Kecamatan Lasem			1 paket	-	-	-	DAU	Usulan OPD	P1
	Pavingisasi halaman sekolah SD N Kumendung Kecamatan Rembang			1 paket	-	-	-	DAU	Usulan OPD	P1
	Penataan Lingkungan SD N 1 Meteseh Kecamatan Kaliori			1 paket	-	-	-		Usulan OPD	P1
	Penataan Lingkungan SD N 2 Leteh Kecamatan Rembang			1 paket	-	-	-		Usulan OPD	P1
	Penataan Lingkungan SD N 2 Meteseh Kecamatan Kaliori			1 paket	-	-	-		Usulan OPD	P1
	Pembangunan Pagar sekolah SD N 2 Sendangmulyo Kecamatan Bulu			2 paket	-	-	-		Usulan OPD	P1
	Pembangunan Pagar sekolah SD N 2 Gunungsari Kecamatan Kaliori			3 paket	-	-	-		Usulan OPD	P1
	Pembangunan (Toilet) jamban siswa/guru beserta sanitasinya SD Islam Pamotan Kecamatan Pamotan			1 paket	-	-	-		Usulan OPD	P1
	Pembangunan Laboratorium komputer SD N Sridadi Kecamatan Rembang			1 paket	150.000.000	-	-	DAU	Usulan OPD	P1
	Pembangunan Ruang Laboratorium Beserta Perabotnya SD N Tlogomojo Kecamatan Rembang			1 paket	-	-	-		Usulan OPD	P1
	Pembangunan Ruang Laboratorium Beserta Perabotnya SD N 3 Kalitengah Kecamatan Pancur			1 paket	-	-	-		Usulan OPD	P1
	Pembangunan Ruang Perpustakaan Beserta Perabotnya SD Katholik Santa Maria Kecamatan Rembang			1 paket	-	-	-		Usulan OPD	P1
	Pembangunan Ruang Perpustakaan Beserta Perabotnya SD Kristen Dorkas Kecamatan Lasem			1 paket	-	-	-		Usulan OPD	P1
	Pembangunan Ruang Perpustakaan Beserta Perabotnya SD Islam Terpadu Avi Cenna Kecamatan Lasem			1 paket	-	-	-		Usulan OPD	P1
	Pembangunan Ruang Perpustakaan Beserta Perabotnya SD Islam Pamotan Kecamatan Pamotan			1 paket	-	-	-		Usulan OPD	P1
	Pembangunan Ruang Perpustakaan Beserta Perabotnya SD IT Mutiara Hati Kecamatan Lasem			1 paket	-	-	-		Usulan OPD	P1
	Rehabilitasi Jamban Siswa/Guru Dengan Tingkat Kerusakan Sedang Atau Berat Beserta Sanitasinya SD N Sridadi Kecamatan Rembang			1 paket	-	-	-		Usulan OPD	P1
	Rehabilitasi Ruang Guru Dengan Tingkat Kerusakan Sedang Atau Berat Beserta Perabotnya SD Islam Pamotan Kecamatan Pamotan			1 paket	-	-	-		Usulan OPD	P1
	Rehabilitasi Ruang Kelas dengan tingkat kerusakan sedang/berat beserta perabotnya SD Islam Pamotan Kecamatan Pamotan			1 paket	-	-	-		Usulan OPD	P1
	Rehabilitasi Ruang Laboratorium dengan tingkat kerusakan sedang/berat beserta perabotnya SD N 3 Soditan Kecamatan Lasem			1 paket	150.000.000	-	-	DAU	Usulan OPD	p2
	Rehabilitasi Ruang Laboratorium dengan tingkat kerusakan sedang/berat beserta perabotnya SD N Sidomulyo Kecamatan Gunem			1 paket	150.000.000	-	-	DAU	Usulan OPD	p2

KODE	Urusan/Bidang Urusan Pemerintahan Daerah dan Program/Kegiatan	Indikator Capaian Kinerja Program (outcome) / Kegiatan (output)	Rencana Tahun 2021 (Tahun Rencana)						Asal Usulan	Prioritas usulan
			Lokasi	Target Capaian	Pagu Indikatif APBD	Pagu Indikatif APBD Prov	Pagu Indikatif APBN	Sumber Dana		
	Rehabilitasi Ruang Laboratorium dengan tingkat kerusakan sedang/berat beserta perabotnya SD N 4 Pamotan Kecamatan Pamotan			1 paket	-	-	-	DAU	Usulan OPD	P1
	Rehabilitasi Ruang Laboratorium dengan tingkat kerusakan sedang/berat beserta perabotnya SD N 2 Babadan Kecamatan Kaliori			1 paket	-	-	-		Usulan OPD	P1
	Rehabilitasi Ruang Laboratorium dengan tingkat kerusakan sedang/berat beserta perabotnya SD N Ketangi Kecamatan Pamotan			1 paket	-	-	-		Usulan OPD	P1
	Rehabilitasi Ruang Laboratorium dengan tingkat kerusakan sedang/berat beserta perabotnya SD N 3 Kutoharjo Kecamatan Rembang			1 paket	-	-	-		Usulan OPD	P1
	Rehabilitasi Ruang Perpustakaan Dengan Tingkat Kerusakan Sedang Atau Berat Beserta Perabotnya SD Katholik Santa Maria Kecamatan Rembang			1 paket	-	-	-		Usulan OPD	P1
	Monitoring, Evaluasi Sarpras Sekolah Dasar			1 dokumen	75.000.000	-	-	DAU	Usulan OPD	p2
	Biaya Operasional Pendampingan Dana Bantuan Operasional Sekolah (BOS) Sekolah Dasar			374 sekolah	250.000.000	-	-	DAU	Usulan OPD	P1
	Pendampingan DAK SD			1 dokumen	80.000.000	-	-	DAU	Usulan OPD	p2
	Pembangunan pagar keliling SD Gegunung kulon Kec. Rembang		SD Gegunung kulon	1 paket	-	-	-		Musrencam	P1
	Rehab Gedung SDN 2 Pasedan Kec. Bulu		Pasedan	2 lokal	-	-	-		Musrencam	P1
	Rehab Gedung SDN Pondokrejo Kec. Bulu		Pondokrejo	1 Paket	-	-	-		Musrencam	P1
	Rehab Gedung SDN Mlatirejo Kec. Bulu		Mlatirejo	1 paket	-	-	-		Musrencam	P1
	Rehab Gedung SDN 2 Sendangmulyo Kec. Bulu		Sendangmulyo	1 paket	-	-	-		Musrencam	P1
	Rehab Gedung SDN Pinggan Kec. Bulu		Pinggan	1 paket	-	-	-		Musrencam	P1
	Rehab Gedung SDN Pondokrejo Kec. Bulu		Pondokrejo	1 paket	-	-	-		Musrencam	P1
	Rehab Gedung SDN Pasedan Kec. Bulu		Pasedan	1 paket	-	-	-		Musrencam	P1
	Rehab Gedung SDN Lambangan Kulon Kec. Bulu		Lambangan Kulon	1 paket	-	-	-		Musrencam	P1
	Rehab Gedung SDN Jukung Kec. Bulu		Jukung	1 paket	-	-	-		Musrencam	P1
	Rehab Gedung SDN 2 Karangasem Kec. Bulu		Karangasem	1 paket	-	-	-		Musrencam	P1
	Rehab Gedung Perpustakaan SDN 1 Karangasem Kec. Bulu		Karangasem	1 paket	-	-	-		Musrencam	P1
	Pembangunan Ruang UKS SDN Mantingan Kec. Bulu		Mantingan	1 paket	-	-	-		Musrencam	P1
	Penataan Lingkungan SDN 1 Kalipang Kec. Sarang		Kalipang Kec. Sarang	1 paket	100.000.000	-	-	DAU	Reses	P1
	Penataan Lingkungan SDN Sumberejo Kec. Pamotan		Sumberejo Kec. Pamotan	1 paket	200.000.000	-	-	DAU	Reses	P1
	Penataan Lingkungan SDN Rendeng Kec. Sale		Rendeng Kec. Sale	1 paket	200.000.000	-	-	DAU	Reses	P1
	Rehab gedung SDN Mojowarno Kec. Kaliori		Mojowarno Kec. Kaliori	1 paket	100.000.000	-	-	DAU	Reses	P1
	Rehabilitasi Ruang Kelas SDN 2 Ukir Kec. Sale		Ukir Kec. Sale	1 paket	200.000.000	-	-	DAU	Reses	P1
	Penataan Lingkungan SDN Joho Kec. Sale		Joho Kec. Sale	1 paket	200.000.000	-	-	DAU	Reses	P1
	Penataan lingkungan SDN Dresi Wetan Kec. Kaliori		Dresi Wetan Kec. Kaliori	1 paket	100.000.000	-	-	DAU	Reses	P1
	Penataan Lingkungan SDN Sudo Kec. Sulang		Sudo Kec. Sulang	1 paket	100.000.000	-	-	DAU	Reses	P1
	Penataan Lingkungan SDN 1 Kaliombo Kec. Sulang		Kaliombo Kec. Sulang	1 paket	100.000.000	-	-	DAU	Reses	P1
	Penataan Lingkungan SDN Gedangan Kec. Rembang		Gedangan Kec. Rembang	1 paket	-	-	-	DAU	Reses	P1
	Penataan Lingkungan SDN 3 Pamotan Kec. Pamotan		- Kec. Pamotan	1 paket	100.000.000	-	-	DAU	Reses	P1
	Penataan Lingkungan SDN 1 Pamotan Kec. Pamotan		- Kec. Pamotan	1 paket	126.500.000	-	-	DAU	Reses	P1
	Penataan Lingkungan SDN 1 Sendangagung Kec. Kaliori		Sendangagung Kec. Kaliori	1 paket	100.000.000	-	-	DAU	Reses	P1
	Penataan Lingkungan SDN 1 Sendangmulyo Kec. Sarang		Sendangmulyo Kec. Sarang	1 paket	150.000.000	-	-	DAU	Reses	P1
	Penataan Lingkungan SDN 1 Soditan Kec. Lasem		Soditan Kec. Lasem	1 paket	100.000.000	-	-	DAU	Reses	P1

KODE	Urusan/Bidang Urusan Pemerintahan Daerah dan Program/Kegiatan	Indikator Capaian Kinerja Program (outcome) / Kegiatan (output)	Rencana Tahun 2021 (Tahun Rencana)						Asal Usulan	Prioritas usulan
			Lokasi	Target Capaian	Pagu Indikatif APBD	Pagu Indikatif APBD Prov	Pagu Indikatif APBN	Sumber Dana		
	Penataan Lingkungan SDN Sendangasri Kec. Lasem		Sendangasri Kec. Lasem	1 paket	100.000.000	-	-	DAU	Reses	P1
	Penataan Lingkungan SDN Binangun Kec. Lasem		Binangun Kec. Lasem	1 paket	165.000.000	-	-	DAU	Reses	P1
	Penataan Lingkungan SDN Japeledok Kec. Pancur		Japeledok Kec. Pancur	1 paket	150.000.000	-	-	DAU	Reses	P1
	Penatan Lingkungan SDN Maguan Kec. Kaliori		Maguan Kec. Kaliori	1 paket	150.000.000	-	-	DAU	Reses	P1
	Penataan Lingkungan SDN Bogorejo Kec. Sumber		Bogorejo Kec. Sumber	1 paket	150.000.000	-	-	DAU	Reses	P1
	Penataan lingkungan SDN Punjulharjo Kec. Rembang		Punjulharjo Kec. Rembang	1 paket	200.000.000	-	-	DAU	Reses	P1
	Penataan lingkungn SDN 1 Sumberjo Kec. Rembang		Sumberjo Kec. Rembang	1 paket	100.000.000	-	-	DAU	Reses	P1
	Penataan lingkungan SDN Kumendung Kec, Rembang		Kumendung Kec. Rembang	1 paket	150.000.000	-	-	DAU	Reses	P1
	Penataan lingkungan SDN 2 Kutoharjo Rembang		Kutoharjo Kec. Rembang	1 paket	100.000.000	-	-	DAU	Reses	P1
	Penataan Lingkungan SDN Kunir Kec. Sulang		Kunir Kec. Sulang	1 paket	100.000.000	-	-	DAU	Reses	P1
	Penataan Lingkungan SDN Karangharjo Kec. Sulang		Karangharjo Kec. Sulang	1 paket	100.000.000	-	-	DAU	Reses	P1
	Rehab Sedang/Berat Ruang Kelas SDN Banowan Kec. Sarang		Banowan Kec. Sarang	1 paket	-	-	-	DAU	Reses	P1
	Penataan Lingkungan SDN 1 Tanjungsari Kecamatan Rembang		Tanjungsari Kec. Rembang	1 paket	175.000.000	-	-	DAU	Reses	P1
	Penataan Lingkungan SDN Gegunung Kulon Kecamatan Rembang		Gegunung Kulon Kec. Rembang	1 paket	200.000.000	-	-	DAU	Reses	P1
	Penataan Lingkungan SDN 6 Kutoharjo Kecamatan Rembang		Kutoharjo Kec. Rembang	1 paket	100.000.000	-	-	DAU	Reses	P1
	Penataan Lingkungan SDN 2 Gunungsari Kec. Kaliori		Gunungsari Kec. Kaliori	1 paket	200.000.000	-	-	DAU	Reses	P1
	Penataan Lingkungan SDN 1 Dorokandang Kecamatan Lasem		- Kec. Lasem	1 paket	90.000.000	-	-	DAU	Reses	P1
	Pengadaan Meubelair SD Negeri di Kabupaten Rembang		- Kec. Rembang	1 paket	200.000.000	-	-	DAU	Reses	P1
	Penataan Lingkungan SDN 2 Pandan Kec. Pancur		Pandan Kec. Pancur	1 paket	100.000.000	-	-	DAU	Reses	P1
	Penataan Lingkungan SDN 1 Ringin Kec Pamotan		Ringin Kec. Pamotan	1 paket	10.000.000	-	-	DAU	Reses	P1
	Penataan Lingkungan SDN Jinanten Kec Sale		Jinanten Kec. Sale	1 paket	10.000.000	-	-	DAU	Reses	P1
	Penataan Lingkungan SDN Gemblengmulyo Kec. Pancur		Gemblengmulyo Kec. Pancur	1 paket	20.000.000	-	-	DAU	Reses	P1
	Penataan Lingkungan SDN Sumurpule Kec. Kragan		Sumurpule Kec. Kragan	1 paket	20.000.000	-	-	DAU	Reses	P1
	Penataan Lingkungan SDN 3 Sale Kec. Sale		Sale Kec. Sale	1 paket	150.000.000	-	-	DAU	Reses	P1
	Penataan Lingkungan SDN 1 Ngandang Kec. Sale		Ngandang Kec. Sale	1 paket	75.000.000	-	-	DAU	Reses	P1
	Pembangunan Ruang Kelas Baru Kepada SD Islam Terpadu Al Ihsan Ds. Sumberjo Kec. Rembang		Sumberjo Kec. Rembang	1 paket	200.000.000	-	-	DAU	Reses	P1
	Penataan Lingkungan SDN Kumbo Kec. Sedan		Kumbo Kec. Sedan	1 paket	50.000.000	-	-	DAU	Reses	P1
	Penataan Lingkungan SDN Joho Kec. Pamotan		Joho Kec. Pamotan	1 paket	200.000.000	-	-	DAU	Reses	P1
	Pembangunan Sanitasi SDN 1 Gambiran Kec. Pamotan		Pamotan Kec. Pamotan	1 paket	-	-	-	DAU	Reses	P1
	Rehabilitasi Sedang/Berat SDN Sumbangrejo Kec. Pamotan		Sumbangrejo Kec. Pamotan	1 paket	200.000.000	-	-	DAU	Reses	P1
	Rehab Sedang / Berat SDN 2 Sendangmulyo Kec. Sluke		Sendangmulyo Kec. Sluke	1 paket	80.000.000	-	-	DAU	Reses	P1
	Penataan Lingkungan SDN Leran Kec. Sluke		Leran Kec. Sluke	1 paket	100.000.000	-	-	DAU	Reses	P1
	Penataan Lingkungan SDN Jatisari Kec. Sluke		Jatisari Kec. Sluke	1 paket	100.000.000	-	-	DAU	Reses	P1
	Penataan Lingkungan SDN 1 Karas Kecamatan Sedan		Karas Kec. Sedan	1 paket	150.000.000	-	-	DAU	Reses	P1

KODE	Urusan/Bidang Urusan Pemerintahan Daerah dan Program/Kegiatan	Indikator Capaian Kinerja Program (outcome) / Kegiatan (output)	Rencana Tahun 2021 (Tahun Rencana)						Asal Usulan	Prioritas usulan
			Lokasi	Target Capaian	Pagu Indikatif APBD	Pagu Indikatif APBD Prov	Pagu Indikatif APBN	Sumber Dana		
	Penataan Lingkungan SDN 3 Karas Kecamatan Sedan		Karas Kec. Sedan	1 paket	150.000.000	-	-	DAU	Reses	P1
	Pembangunan Lanjutan Lab Komputer SDN Tegalmulyo Kec. Kragan		Tegalmulyo Kec. Kragan	1 paket	100.000.000	-	-	DAU	Reses	P1
	Pembangunan Gedung Perpustakaan SDN 3 Plawangan Kecamatan Kragan		Plawangan Kec. Kragan	1 paket	150.000.000	-	-	DAU	Reses	P1
	Penataan Lingkungan pada SDN Tanjungsari Kecamatan Kragan		Tanjungsari Kec. Kragan	1 paket	100.000.000	-	-	DAU	Reses	P1
	Penataan Lingkungan SDN Sambong Kec. Sedan		Sambong Kec. Sedan	1 paket	100.000.000	-	-	DAU	Reses	P1
	Rehabilitasi Sedang/Berat SDN Leran Kec. Sluke		Leran Kec. Sluke	1 paket	130.000.000	-	-	DAU	Reses	P1
	Pembangunan Kamar Mandi / WC SDN Tireman Kec. Rembang		Tireman Kec. Rembang	1 paket	50.000.000	-	-	DAU	Reses	P1
	Penataaan Lingkungan SDN Tireman Kec. Rembang		Tireman Kec. Rembang	1 paket	50.000.000	-	-	DAU	Reses	P1
	Penataan Lingkungan SDN Sridadi Kec. Rembang		Sridadi Kec. Rembang	1 paket	150.000.000	-	-	DAU	Reses	P1
	Penataaan Lingkungan SDN Kasreman Kec. Rembang		Kasreman Kec. Rembang	1 paket	150.000.000	-	-	DAU	Reses	P1
	Pembangunan Mushola SDN 1 Leteh Kec. Rembang		Leteh Kec. Rembang	1 paket	100.000.000	-	-	DAU	Reses	P1
	Penataan Lingkungan SDN Ngadem Kec. Rembang		Ngadem Kec. Rembang	1 paket	100.000.000	-	-	DAU	Reses	P1
	Pembangunan Gedung Sekolah SDN 2 Leteh		Leteh Kec. Rembang	1 paket	200.000.000	-	-	DAU	Reses	P1
	Penataan Lingkungan SDN Tempaling Kec. Pamotan		Tempaling Kec. Pamotan	1 paket	100.000.000	-	-	DAU	Reses	P1
	Pembangunan Gedung SDN 2 Sale		Sale Kec. Sale	1 paket	200.000.000	-	-	DAU	Reses	P1
	Pengadaan Lap Top dan LCD SDN 2 Sale		Sale Kec. Sale	1 paket	50.000.000	-	-	DAU	Reses	P1
	Pembangunan Kamar Mandi/WC SDN 2 Kragan Kec. Kragan		Kragan Kec. Kragan	1 paket	50.000.000	-	-	DAU	Reses	P1
	Penataan Lingkungan SDN Jambeyan Kec. Sedan		Jambeyan Kec. Sedan	1 paket	150.000.000	-	-	DAU	Reses	P1
	Fasilitasi Peningkatan Mutu Layanan Pendidikan di Komite Sekolah SDN 3 Sale Kec. Sale		Sale Kec. Sale	01 paket	200.000.000	-	-	DAU	Reses	P1
	Rehabilitasi Sedang/Berat Bangunan Gedung SDN 4 Pamotan Kec. Pamotan		Pamotan Kec. Pamotan	01 paket	200.000.000	-	-	DAU	Reses	P1
	Pengadaan Tanah SDN 1 Tlogotunggal Kecamatan Sumber			1 paket	500.000.000	-	-	DAU	Usulan OPD	P1
	Pembangunan Kamar Mandi SDN Landoh Kec. Sulang		Landoh Kec. Sulang	1 paket	50.000.000	-	-	DAU	Reses	P1
	Penataan Lingkungan SDN Landoh Kec. Sulang		Landoh Kec. Sulang	1 paket	100.000.000	-	-	DAU	Reses	P1
	Penataan Lingkungan SDN Banyudono Kec. Kaliori		Banyudono Kec. Kaliori	01 paket	150.000.000	-	-	DAU	Reses	P1
	Penataan Lingkungan SDN Weton Kec. Rembang		Weton Kec. Rembang	01 paket	150.000.000	-	-	DAU	Reses	P1
	Rehab Ruang Kelas SDN Ngadem Kecamatan Rembang		Ngadem Kec. Rembang	01 paket	125.000.000	-	-	DAU	Reses	P1
	Penataan Lingkungan SDN Turusgede Kec. Rembang		Turusgede Kec. Rembang	01 paket	100.000.000	-	-	DAU	Reses	P1
	Penataan Lingkungan SDN 2 Woro Kec. Kragan		Woro Kec. Kragan	01 paket	120.000.000	-	-	DAU	Reses	P1
	Pembangunan Gedung Kantor SDN 1 Gambiran Kec. Pamotan		Gambiran Kec. Pamotan	01 paket	199.000.000	-	-	DAU	Reses	P1
	Penataan Lingkungan SDN Ngemplakrejo Kec. Pamotan		Ngemplakrejo Kec. Pamotan	01 paket	200.000.000	-	-	DAU	Reses	P1
	Penataan Lingkungan SDN Ketangi Kec. Pamotan		Ketangi Kec. Pamotan	01 paket	200.000.000	-	-	DAU	Reses	P1
	Pengadaan Meubelair SDN 1 Tlogotunggal Kec. Sumber		Tlogotunggal Kec. Sumber	01 paket	100.000.000	-	-	DAU	Reses	P1
	Rehab Sedang/Berat SDN 1 Tlogotunggal Kec. Sumber		Tlogotunggal Kec. Sumber	01 paket	100.000.000	-	-	DAU	Reses	P1
	Pengadaan alat karate SDN 2 Wonokerto Kecamatan Sale			1 paket	50.000.000	-	-	DAU	Usulan OPD	P1
	Pembangunan gedung sekolah SDN 1 Dadapan Kecamatan Sedan			1 paket	150.000.000	-	-	DAU	Usulan OPD	P1
	Pembangunan gedung sekolah SDN Sambiroto Kecamatan Sedan			1 paket	200.000.000	-	-	DAU	Usulan OPD	P1

KODE	Urusan/Bidang Urusan Pemerintahan Daerah dan Program/Kegiatan	Indikator Capaian Kinerja Program (outcome) / Kegiatan (output)	Rencana Tahun 2021 (Tahun Rencana)						Asal Usulan	Prioritas usulan
			Lokasi	Target Capaian	Pagu Indikatif APBD	Pagu Indikatif APBD Prov	Pagu Indikatif APBN	Sumber Dana		
	Pembangunan mushola SD N Turusgede Kecamatan Rembang			1 paket	200.000.000	-	-	DAU	Usulan OPD	P1
	Pembangunan pagar SDN 2 Dresi Kulon Kecamatan Kaliori			1 paket	200.000.000	-	-	DAU	Usulan OPD	P1
	Penataan lingkungan SDN Ngulaan Kecamatan Bulu			1 paket	200.000.000	-	-	DAU	Usulan OPD	P1
	Penataan lingkungan SDN Mlatirejo Kecamatan Bulu			1 paket	200.000.000	-	-	DAU	Usulan OPD	P1
	Penataan lingkungan SDN 2 Pamotan Kecamatan Pamotan			1 paket	200.000.000	-	-	DAU	Usulan OPD	P1
	Penataan lingkungan SDN 2 Sendangmulyo Kecamatan Bulu			1 paket	200.000.000	-	-	DAU	Usulan OPD	P1
	Penataan lingkungan SDN 3 Wonokerto Kecamatan Sale			1 paket	200.000.000	-	-	DAU	Usulan OPD	P1
	Penataan lingkungan SDN Sampung Kecamatan Sarang			1 paket	200.000.000	-	-	DAU	Usulan OPD	P1
	Penataan lingkungan SDN 1 Pasedan Kecamatan Bulu			1 paket	200.000.000	-	-	DAU	Usulan OPD	P1
	Penataan lingkungan SDN Pondokrejo Kecamatan Bulu			1 paket	200.000.000	-	-	DAU	Usulan OPD	P1
	Penataan lingkungan SDN 2 Gunem Kecamatan Gunem			1 paket	200.000.000	-	-	DAU	Usulan OPD	P1
	Penataan lingkungan SDN 2 Meteseh Kecamatan Kaliori			1 paket	200.000.000	-	-	DAU	Usulan OPD	P1
	Penataan lingkungan SDN Purworejo Kecamatan Kaliori			1 paket	200.000.000	-	-	DAU	Usulan OPD	P1
	Penataan lingkungan SDN 2 Candimulyo Kecamatan Sedan			1 paket	200.000.000	-	-	DAU	Usulan OPD	P1
	Penataan lingkungan SDN Kendalagung Kecamatan Kragan			1 paket	200.000.000	-	-	DAU	Usulan OPD	P1
	Penataan lingkungan SDN 1 Gedongmulyo Kecamatan Lasem			1 paket	200.000.000	-	-	DAU	Usulan OPD	P1
	Penataan lingkungan SDN Japerejo Kecamatan Pamotan			1 paket	200.000.000	-	-	DAU	Usulan OPD	P1
	Penataan lingkungan SDN Banyuurip Kecamatan Pancur			1 paket	200.000.000	-	-	DAU	Usulan OPD	P1
	Penataan lingkungan SDN 3 Waru Kecamatan Rembang			1 paket	200.000.000	-	-	DAU	Usulan OPD	P1
	Penataan lingkungan SDN 2 Tengger Kecamatan Sale			1 paket	200.000.000	-	-	DAU	Usulan OPD	P1
	Penataan lingkungan SDN 3 Tengger Kecamatan Sale			1 paket	200.000.000	-	-	DAU	Usulan OPD	P1
	Penataan lingkungan SDN Dadapmulyo Kecamatan Sarang			1 paket	200.000.000	-	-	DAU	Usulan OPD	P1
	Penataan lingkungan SDN 2 Lodan Kulon Kecamatan Sarang			1 paket	200.000.000	-	-	DAU	Usulan OPD	P1
	Penataan lingkungan SDN Jambeyan Kecamatan Sedan			1 paket	-	-	-		Usulan OPD	P1
	Penataan lingkungan SDN 2 Menoro Kecamatan Sedan			1 paket	200.000.000	-	-	DAU	Usulan OPD	P1
	Penataan lingkungan SDN Sanetan Kecamatan Sluke			1 paket	200.000.000	-	-	DAU	Usulan OPD	P1
	Penataan lingkungan SDN Langgar Kecamatan Sluke			1 paket	200.000.000	-	-	DAU	Usulan OPD	P1
	Penataan lingkungan SDN Kebonagung Kecamatan Sulang			1 paket	200.000.000	-	-	DAU	Usulan OPD	P1
	Penataan lingkungan SDN Pranti Kecamatan Sulang			1 paket	200.000.000	-	-	DAU	Usulan OPD	P1
	Penataan lingkungan SDN 1 Sekarsari Kecamatan Sumber			1 paket	200.000.000	-	-	DAU	Usulan OPD	P1
	Penataan lingkungan SDN 1 Jatihadi Kecamatan Sumber			1 Paket	200.000.000	-	-	DAU	Usulan OPD	P1
	Penataan lingkungan SDN Seren Kecamatan Sulang			1 paket	200.000.000	-	-	DAU	Usulan OPD	P1
	Penataan lingkungan SDN Wiroto Kecamatan Kaliori			1 paket	200.000.000	-	-	DAU	Usulan OPD	P1
	Penataan lingkungan SDN 1 Doropayung Kecamatan Pancur			1 paket	200.000.000	-	-	DAU	Usulan OPD	P1
	Rehabilitasi gedung sekolah SDN Suntri Kecamatan Gunem			1 paket	200.000.000	-	-	DAU	Usulan OPD	P1
	Rehabilitasi gedung Sekolah SDN Trenggulunan Kecamatan Pancur			1 paket	200.000.000	-	-	DAU	Usulan OPD	P1
	Rehabilitasi gedung sekolah SDN Ngulaan Kecamatan Bulu			1 paket	200.000.000	-	-	DAU	Usulan OPD	P1
	Rehabilitasi gedung sekolah SDN Pasucen Kecamatan Gunem			1 paket	200.000.000	-	-	DAU	Usulan OPD	P1
	Rehabilitasi gedung sekolah SDN Sendangmulyo Kecamatan Gunem			1 paket	200.000.000	-	-	DAU	Usulan OPD	P1
	Rehabilitasi gedung sekolah SDN Kuangsan Kecamatan Kaliori			1 paket	200.000.000	-	-	DAU	Usulan OPD	P1
	Rehabilitasi gedung sekolah SDN Sendangmulyo Kecamatan Kragan			1 paket	200.000.000	-	-	DAU	Usulan OPD	P1
	Rehabilitasi gedung sekolah SDN 1 Sumbergirang Kecamatan Lasem			1 paket	200.000.000	-	-	DAU	Usulan OPD	P1
	Rehabilitasi gedung sekolah SDN 3 Sendangcoyo Kecamatan Lasem			1 paket	200.000.000	-	-	DAU	Usulan OPD	P1

KODE	Urusan/Bidang Urusan Pemerintahan Daerah dan Program/Kegiatan	Indikator Capaian Kinerja Program (outcome) / Kegiatan (output)	Rencana Tahun 2021 (Tahun Rencana)						Asal Usulan	Prioritas usulan
			Lokasi	Target Capaian	Pagu Indikatif APBD	Pagu Indikatif APBD Prov	Pagu Indikatif APBN	Sumber Dana		
	Rehabilitasi gedung sekolah SDN Segoromulyo Kecamatan Pamotan			1 paket	200.000.000	-	-	DAU	Usulan OPD	P1
	Rehabilitasi gedung sekolah SDN Tulung Kecamatan Pamotan			1 paket	200.000.000	-	-	DAU	Usulan OPD	P1
	Rehabilitasi gedung sekolah SDN 1 Pamotan Kecamatan Pamotan			1 paket	200.000.000	-	-	DAU	Usulan OPD	P1
	Rehabilitasi gedung sekolah SDN Wuwur Kecamatan Pancur			1 paket	200.000.000	-	-	DAU	Usulan OPD	P1
	Rehabilitasi gedung sekolah SDN 2 Pandan Kecamatan Pancur			1 paket	200.000.000	-	-	DAU	Usulan OPD	P1
	Rehabilitasi gedung sekolah SDN Pancur Kecamatan Pancur			1 paket	200.000.000	-	-	DAU	Usulan OPD	P1
	Rehabilitasi gedung sekolah SDN Pacar Kecamatan Rembang			1 paket	200.000.000	-	-	DAU	Usulan OPD	P1
	Rehabilitasi gedung sekolah SDN 3 Tengger Kecamatan Sale			1 paket	200.000.000	-	-	DAU	Usulan OPD	P1
	Rehabilitasi gedung sekolah SDN 1 Bancang Kecamatan Sale			1 paket	200.000.000	-	-	DAU	Usulan OPD	P1
	Rehabilitasi gedung sekolah SDN 2 Bajingjowo Kecamatan Sarang			1 paket	200.000.000	-	-	DAU	Usulan OPD	P1
	Rehabilitasi gedung sekolah SDN Dadapmulyo Kecamatan Sarang			1 paket	200.000.000	-	-	DAU	Usulan OPD	P1
	Rehabilitasi gedung sekolah SDN Bogorejo Kecamatan Sedan			1 paket	200.000.000	-	-	DAU	Usulan OPD	P1
	Rehabilitasi gedung sekolah SDN Kenongo Kecamatan Sedan			1 paket	200.000.000	-	-	DAU	Usulan OPD	P1
	Rehabilitasi gedung sekolah SDN Jurangjero Kecamatan Sluke			1 paket	200.000.000	-	-	DAU	Usulan OPD	P1
	Rehabilitasi gedung sekolah SDN Rakitan Kecamatan Sluke			1 paket	200.000.000	-	-	DAU	Usulan OPD	P1
	Rehabilitasi gedung sekolah SDN Korowelang Kecamatan Sulang			1 paket	200.000.000	-	-	DAU	Usulan OPD	P1
	Rehabilitasi gedung sekolah SDN Pomahan Kecamatan Sulang			1 paket	200.000.000	-	-	DAU	Usulan OPD	P1
	Rehabilitasi gedung sekolah SDN 2 Grawan Kecamatan Sumber			1 paket	200.000.000	-	-	DAU	Usulan OPD	P1
	Rehabilitasi gedung sekolah SDN 2 Sekarsari Kecamatan Sumber			1 paket	200.000.000	-	-	DAU	Usulan OPD	P1
	Rehabilitasi Gedung Sekolah SDN Tambakagung Kecamatan Kaliori			1 paket	150.000.000	-	-	DAU	Usulan OPD	P1
	Rehabilitasi gedung sekolah SDN 3 Gunem Kecamatan Gunem			1 paket	200.000.000	-	-	DAU	Usulan OPD	P1
	Rehabilitasi gedung sekolah SDN Sumberagung Kecamatan Pancur			1 paket	200.000.000	-	-	DAU	Usulan OPD	P1
	Rehabilitasi gedung sekolah SDN Japerejo Kecamatan Pamotan			1 paket	200.000.000	-	-	DAU	Usulan OPD	P1
	Rehabilitasi gedung sekolah SDN Landoh Kecamatan Sulang			1 paket	150.000.000	-	-	DAU	Usulan OPD	P1
	Rehabilitasi gedung sekolah SDN Sambongpayak Kecamatan Gunem			1 paket	200.000.000	-	-	DAU	Usulan OPD	P1
	Rehabilitasi gedung sekolah SDN 1 Logede Kecamatan Sumber			1 paket	200.000.000	-	-	DAU	Usulan OPD	P1
	Rehabilitasi gedung sekolah SDN Banowan Kecamatan Sarang			1 paket	200.000.000	-	-	DAU	Usulan OPD	P1
	Rehabilitasi gedung sekolah SDN Ngadem Kecamatan Rembang			1 paket	-	-	-		Usulan OPD	P1
	Rehabilitasi gedung sekolah SDN Ngajaran Kecamatan Sale			1 paket	200.000.000	-	-	DAU	Usulan OPD	P1
	Rehabilitasi gedung sekolah SDN Ngroto Kecamatan Pancur			1 paket	200.000.000	-	-	DAU	Usulan OPD	P1
	Rehabilitasi gedung sekolah SDN Gegersimo Kecamatan Pamotan			1 paket	100.000.000	-	-	DAU	Usulan OPD	P1
	Rehab Berat Ruang Perpustakaan SDN 2 Babadan Kecamatan Kaliori			1 Paket	150.000.000	-	-	DAU	Usulan OPD	P1
	Rehab Berat Ruang Perpustakaan SDN Sidomulyo Kecamatan Kaliori			1 Paket	150.000.000	-	-	DAU	Usulan OPD	P1
	Rehab Berat Ruang Perpustakaan SDN 2 Ukir Kecamatan Sale			1 Paket	150.000.000	-	-	DAU	Usulan OPD	P1
	Pembangunan Ruang Laboratorium Beserta Perabotnya SD N 1 Kalitengah Kecamatan Pancur			1 Paket	150.000.000	-	-	DAU	Usulan OPD	P1
	Penataan Lingkungan SDN Bamban Kecamatan Pamotan			1 Paket	100.000.000	-	-	DAU	Usulan OPD	P1
	Rehabilitasi Ruang Laboratorium beserta perabotnya SD N 3 Soditan Kecamatan Lasem			1 paket	150.000.000	-	-	DAU	Usulan OPD	P1
	Rehabilitasi Ruang Laboratorium beserta perabotnya SD N Sidomulyo Kecamatan Gunem			1 paket	150.000.000	-	-	DAU	Usulan OPD	P1
	Penataan Lingkungan SD Negeri Tambakagung Kec. Kaliori			1 paket	100.000.000	-	-	DAU	Usulan OPD	P1
	Penataan Lingkungan SDN 2 Sidomulyo Kecamatan Sedan			1 Paket	200.000.000	-	-	DAU	Usulan OPD	P1
	Rehabilitasi Gedung Sekolah SDN Pohlandak Kecamatan Pancur			1 Paket	200.000.000	-	-	DAU	Usulan OPD	P1

KODE	Urusan/Bidang Urusan Pemerintahan Daerah dan Program/Kegiatan	Indikator Capaian Kinerja Program (outcome) / Kegiatan (output)	Rencana Tahun 2021 (Tahun Rencana)						Asal Usulan	Prioritas usulan
			Lokasi	Target Capaian	Pagu Indikatif APBD	Pagu Indikatif APBD Prov	Pagu Indikatif APBN	Sumber Dana		
	Pengadaan Tanah SDN 1 Wonokerto Kecamatan Sale			1 Paket	750.000.000	-	-	DAU	Usulan OPD	P1
	Rehab Ruang Kelas SD Negeri 4 Kutoharjo Kec. Rembang		- Kec. Rembang	01 paket	200.000.000	-	-	DAU	Reses	P1
	Penataan Lingkungan SDN Korowelang Kec. sulang		Korowelang Kec. Sulang	01 paket	50.000.000	-	-	DAU	Reses	P1
	Penataan Lingkungan SDN Pangkalan Kec. Sluke		Pangkalan Kec. Sluke	01 paket	100.000.000	-	-	DAU	Reses	P1
101.72.4	**Pemenuhan Standar Kompetensi Lulusan SD**	Rata-rata nilai standar kompetensi lulusan SD	Dinas Pendidikan, Pemuda dan Olahraga Kab. Rembang	80.00 skor	**570.000.000**	**-**	**-**			
	Lomba Lomba Olimpiade Sains Nasional Sekolah Dasar			2 mapel	30.000.000	-	-	DAU	Usulan OPD	p2
	Pembinaan Olimpiade Sains Nasional Sekolah Dasar			6 orang	15.000.000	-	-	DAU	Usulan OPD	P1
	Lomba Olimpiade Olahraga Siswa Nasional Sekolah Dasar			7 cabor	120.000.000	-	-	DAU	Usulan OPD	P1
	Pembinaan Olimpiade Olahraga Siswa Nasional Sekolah Dasar			22 orang	20.000.000	-	-	DAU	Usulan OPD	P1
	Lomba Festival Lomba Seni Siswa Nasional Sekolah Dasar			7 jenis	75.000.000	-	-	DAU	Usulan OPD	P1
	Pembinaan Festival Lomba Seni Siswa Nasional Sekolah Dasar			10 orang	15.000.000	-	-	DAU	Usulan OPD	P1
	Lomba Mata Pelajaran Pendidikan Agama Islam dan Seni Islami Sekolah Dasar			14 jenis	100.000.000	-	-	DAU	Usulan OPD	P1
	Pembinaan Mata Pelajaran Pendidikan Agama Islam dan Seni Islami Sekolah Dasar			36 orang	40.000.000	-	-	DAU	Usulan OPD	P1
	Lomba Dokter Kecil Sekolah Dasar			17 siswa	25.000.000	-	-	DAU	Usulan OPD	P1
	Lomba Cerdas Cermat Sekolah Dasar			14 regu	30.000.000	-	-	DAU	Usulan OPD	p2
	Lomba Tata Upacara Sekolah Dasar			14 regu	50.000.000	-	-	DAU	Usulan OPD	P1
	Implementasi Pendidikan Karakter Anti Korupsi pada Satuan Pendidikan Sekolah Dasar			112 sekolah	-	-	-		Usulan OPD	P1
	Peningkatan Kapasitas Pendidikan Karakter Sekolah Dasar, Dindikpora Kab. Rembang		- Kec. Rembang	01 paket	50.000.000	-	-	DAU	Reses	P1
101.73	**Program Pemerataan Akses dan Peningkatan Kualitas Layanan Pendidikan Sekolah Menengah Pertama**	APM SMP/MTs/sederajat	**rembang**	76.01 %	**13.277.200.000**	**-**	**-**			
		Persentase SMP yang terakreditasi A		71.43 %						
101.73.1	**Peningkatan Akses Layanan Pendidikan Dasar SMP**	Jumlah anak usia 13-15 tahun yang mendapatkan layanan pendidikan dasar SMP	Dinas Pendidikan, Pemuda dan Olahraga Kab. Rembang	18247.00 anak	**515.000.000**	**-**	**-**			
	Workshop Pendidikan Keluarga Jenjang SMP			240 org	175.000.000	-	-	DAU	Usulan OPD	P1
	Beasiswa Pendidikan Dasar Sekolah Menengah Pertama			250 org	190.000.000	-	-	DAU	Usulan OPD	P1
	Penerimaan Peserta Didik Baru Sekolah Menengah Pertama (Pengadaan Server dan Penyusunan Aplikasi Penerimaan Peserta Didik Baru Sekolah Menengah Pertama)			57 Sekolah	150.000.000	-	-	DAU	Usulan OPD	P1
101.73.2	**Pemenuhan Standar Kompetensi Lulusan SMP**	Rata-rata nilai standar kompetensi lulusan SMP	Dinas Pendidikan, Pemuda dan Olahraga Kab. Rembang	80.00 skor	**470.000.000**	**-**	**-**			
	Pendidikan Kesehatan Reproduksi Remaja			57 Sekolah	-	-	-		Usulan OPD	P1
	Lomba Olimpiade Sains Nasional Sekolah Menengah Pertama			1 Mapel	75.000.000	-	-	DAU	Usulan OPD	P1
	Lomba Olimpiade Olahraga Siswa Nasional Sekolah Menengah Pertama			12 Cabor	125.000.000	-	-	DAU	Usulan OPD	P1
	Lomba Festival Lomba Seni Siswa Nasional Sekolah Menengah Pertama			5 Cabang	120.000.000	-	-	DAU	Usulan OPD	P1
	Lomba Mata Pelajaran Pendidikan Agama Islam dan Seni Islami Sekolah Menengah Pertama			12 Lomba	-	-	-		Usulan OPD	P1
	Penguatan Pendidikan Karakter SMP			224 org	-	-	-		Usulan OPD	P1
	Lomba Patroli Keamanan Sekolah SMP se Kabupaten Rembang			56 Regu	50.000.000	-	-	DAU	Usulan OPD	P1
	Pembinaan UKS			112 org	-	-	-		Usulan OPD	P1
	Lomba Sekolah Sehat			80 org	-	-	-		Usulan OPD	P1

KODE	Urusan/Bidang Urusan Pemerintahan Daerah dan Program/Kegiatan	Indikator Capaian Kinerja Program (outcome) / Kegiatan (output)	Rencana Tahun 2021 (Tahun Rencana)						Asal Usulan	Prioritas usulan
			Lokasi	Target Capaian	Pagu Indikatif APBD	Pagu Indikatif APBD Prov	Pagu Indikatif APBN	Sumber Dana		
	Pelatihan Pendidikan Inklusi SMP		- Kec. Rembang	01 paket	100.000.000	-	-	DAU	Reses	P1
101.73.3	**Pemenuhan Standar Isi, Proses, dan Penilaian SMP**	Rata-rata nilai standar isi, proses, dan penilaian SMP	Dinas Pendidikan, Pemuda dan Olahraga Kab. Rembang	80.00 skor	**490.000.000**	**-**	**-**			
	Pelatihan Pembuatan Bahan Ajar Siswa SMP			1044 org	100.000.000	-	-	DAU	Usulan OPD	p2
	Pelatihan Implementasi Kurikulum 2013 (Penyegaran)(Pelatihan Pendekatan STEAM SMP)			432 org	100.000.000	-	-	DAU	Usulan OPD	p2
	Monitoring PAS			1 Dokumen	20.000.000	-	-	DAU	Usulan OPD	P1
	Monitoring PAT			1 Dokumen	20.000.000	-	-	DAU	Usulan OPD	P1
	Penyelenggaraan Asesmen SMP			57 Sekolah	-	-	-		Usulan OPD	P1
	Pelatihan Pembuatan Soal Asesmen SMP			600 org	100.000.000	-	-	DAU	Usulan OPD	P1
	Pelatihan Sekolah Inklusi SMP			174 org	-	-	-		Usulan OPD	P1
	Pelatihan Pembuatan Bahan Ajar Guru Bimbingan Konsling (BK)			243 org	100.000.000	-	-	DAU	Usulan OPD	p2
	Pembinaan Gerakan Literasi SMP			57 Sekolah	50.000.000	-	-	DAU	Usulan OPD	p2
101.73.4	**Pemenuhan Standar Sarana dan Prasarana, Pembiayaan, dan Pengelolaan SMP**	Rata-rata nilai standar sarana dan prasarana, pembiayaan, dan pengelolaan SMP	Dinas Pendidikan, Pemuda dan Olahraga Kab. Rembang	80.00 skor	**11.802.200.000**	**-**	**-**			
	Pemadatan Lapangan Olahraga SMPN 2 Sedan			1 Paket	-	-	-		Usulan OPD	P1
	Pembangunan Lapangan Olahraga Volley Pantai SMPN 1 Sale			1 Paket	-	-	-		Usulan OPD	P1
	Pembangunan Lapangan Olahraga Volley SMPN 1 Sulang			1 Paket	-	-	-		Usulan OPD	P1
	Pembangunan Lapangan Basket SMPN 6 Rembang			1 Paket	-	-	-		Usulan OPD	P1
	Pembangunan Lapangan Bola Volley SMPN 2 Rembang			1 Paket	-	-	-		Usulan OPD	P1
	Pembangunan Lanjutan Aula SMPN 1 Sale			1 Lokal	200.000.000	-	-	DAU	Usulan OPD	P1
	Pengembangan Anak usia Dini Holistik Integratif			1 Lokal	-	-	-		Usulan OPD	P1
	Pembangunan Aula Pertemuan SMPN 2 Kaliori			1 Lokal	-	-	-		Usulan OPD	P1
	Pembangunan Aula SMPN 1 Kragan			1 Lokal	200.000.000	-	-	DAU	Usulan OPD	P1
	Penataan Lingkungan SMPN 3 Pamotan			1 Paket	-	-	-		Usulan OPD	P1
	Pembangunan aula pertemuan SMP N 1 Kragan		SMPN 1 Kragan	1 paket	-	-	-		Musrencam	P1
	Paving lapangan upacara SMPN 1 Kragan		SMPN 1 Kragan	4000 meterkubik	-	-	-		Musrencam	P1
	Rehab pagar keliling sekolah SMPN 2 Kragan		SMPN 2 Kragan	1400 meterkubik	-	-	-		Musrencam	P1
	pengurugan halaman belakang sekolah SMP N 2 Kragan		SMPN 2 Kragan	800 meterkubik	-	-	-		Musrencam	P1
	Pembangunan sarpras air bersih SMPN 3 Kragan		SMPN 3 Kragan	1 paket	-	-	-		Musrencam	P1
	Pembangunan Pagar keliling sekolah SMPN 3 Rembang		SMPN 3 Kragan	195 meter	-	-	-	DAU	Musrencam	P1
	Pavingisasi SMP N 3 Kragan		SMPN 3 Kragan	500 meterkubik	-	-	-		Musrencam	P1
	Rehab pagar depan sekolah SMP N 3 Kragan		SMPN 3 Kragan	1 paket	-	-	-		Musrencam	P1
	Laboratorium TIK SMP N 3 Kragan		SMPN 3 Kragan	1 set	-	-	-		Musrencam	P1
	Drum Band SMP N 3 Kragan		SMPN 3 Kragan	1 set	-	-	-		Musrencam	P1
	Sound system stand SMP N 3 Kragan		SMPN 3 Kragan	1 set	-	-	-		Musrencam	P1
	Koperasi siswa SMP N 3 Kragan		SMPN 3 Kragan	24 meterkubik	-	-	-		Musrencam	P1
	Pembangunan Musholla SMP N 4 Kragan		SMPN 4 Kragan	1 unit	-	-	-		Musrencam	P1
	Rehab kamar mandi sekolah SMP N 4 Kragan		SMPN 4 Kragan	2 unit	-	-	-		Musrencam	P1
	Pengadaan mesin oven SMP N 4 Kragan		SMPN 4 Kragan	3 unit	-	-	-		Musrencam	P1

KODE	Urusan/Bidang Urusan Pemerintahan Daerah dan Program/Kegiatan	Indikator Capaian Kinerja Program (outcome) / Kegiatan (output)	Rencana Tahun 2021 (Tahun Rencana)						Asal Usulan	Prioritas usulan
			Lokasi	Target Capaian	Pagu Indikatif APBD	Pagu Indikatif APBD Prov	Pagu Indikatif APBN	Sumber Dana		
	Pembangunan Gedung Serba Guna SMP N 1 sarang		SMPN 1 Sarang	1 Kegiatan	-	-	-		Musrencam	P1
	Pembangunan Pagar Keliling Sekolah SMP N 1 Sarang		SMPN 1 Sarang	1 Kegiatan	-	-	-		Musrencam	P1
	Penataan Lingkungan Sekolah SMP N 1 Sarang		SMPN 1 Sarang	1 Kegiatan	-	-	-		Musrencam	P1
	Pembangunan Lapangan Futsal SMP N 1 Kaliori		SMPN 1 Kaliori	1 kegiatan	-	-	-		Musrencam	P1
	Pembangunan Aula SMP Negeri 2 Kaliori		SMPN 2 Kaiori	1 kegiatan	-	-	-		Musrencam	P1
	Pengadaan Komputer/Laptop MTs. Walisongo Kaliori		MTs. Walisongo Kaliori	20 unit	-	-	-		Musrencam	P1
	Pendaan Alat Olah Raga MTs. Walisongo Kaliori		MTs. Walisongo Kaliori	1 kegiatan	-	-	-		Musrencam	P1
	Pelatihan membatik MTs. Walisongo Kaliori		MTs. Walisongo Kaliori	1 kegiatan	-	-	-		Musrencam	P1
	Pengadaan Mobil Injeksi Toyota Avansa SMK Walisongo Kaliori		SMK Walisongo Kaliori	1 unit	-	-	-		Musrencam	P1
	Pembangunan Ruang Bisnis Center SMK Walisongo Kaliori		SMK Walisongo Kaliori	1 kegiatan	-	-	-		Musrencam	P1
	Rehab Ruang Kelas MA Walisongo Kaliori		MA Walisongo Kaliori	1 kegiatan	-	-	-		Musrencam	P1
	Alat Olah Raga MA Walisongo Kaliori		MA Walisongo Kaliori	1 kegiatan	-	-	-		Musrencam	P1
	Media Reklame Madrasah MA Walisongo Kaliori		MA Walisongo Kaliori	1 kegiatan	-	-	-		Musrencam	P1
	Alat Transportasi MA Walisongo Kaliori		MA Walisongo Kaliori	1 kegiatan	-	-	-		Musrencam	P1
	Pengadaan Komputer/Laptop MA Walisongo Kaliori		MA Walisongo Kaliori	1 kegiatan	-	-	-		Musrencam	P1
	Peralatan Alat Menjahit MA Walisongo Kaliori		MA Walisongo Kaliori	1 kegiatan	-	-	-		Musrencam	P1
	Pembangunan Pagar Sekolah MTs. Miftahul Huda Kaliori		MTs. Miftahul Huda Kaliori	1 kegiatan	-	-	-		Musrencam	P1
	Pengadaan Komputer untuk MTs. Miftahul Huda Maguan Kecamatan Kaliori		MTs. Miftahul Huda Maguan Kecamatan Kaliori	1 kegiatan	-	-	-		Musrencam	P1
	Pengelolaan Sampah MTs. Miftahul Huda Desa Maguan - Kaliori		MTs. Miftahul Huda Maguan Kaliori	1 kegiatan	-	-	-		Musrencam	P1
	Pagar SMP N 1 Gunem		SMP 1 Gunem	250 Meter	-	-	-	DAU	Musrencam	P1
	Penataan taman Pavingisasi SMP N 1 Gunem		SMP 1 Gunem	630 m	-	-	-	DAU	Musrencam	P1
	Pengecoran SMP N 1 Gunem		SMP 1 Gunem	6000 m	-	-	-		Musrencam	P1
	Sanitasi SMP N 1 Gunem		SMP 1 Gunem	630000 m	-	-	-		Musrencam	P1
	Penataan Lingkungan Sekolah SMP N 2 Gunem		SMP N 2 Gunem	1 Paket	-	-	-		Musrencam	P1
	Rehabilitasi ruang Keterampilan SMP N 2 Gunem		SMP N 2 Gunem	1 Paket	-	-	-		Musrencam	P1
	Ruang Osis SMK N 1 Gunem		SMK N 1 Gunem	1 Unit	-	-	-		Musrencam	P1
	Ruang Kelas Baru SMK N 1 Gunem		SMK N 1 Gunem	3 Unit	-	-	-		Musrencam	P1
	Ruang Perpustakaan SMK N 1 Gunem		SMK N 1 Gunem	1 Unit	-	-	-		Musrencam	P1
	Ruang BK SMK N 1 Gunem		SMK N 1 Gunem	1 Unit	-	-	-		Musrencam	P1
	Mobil Praktik Efi SMK N 1 Gunem		SMK N 1 Gunem	1 Unit	-	-	-		Musrencam	P1
	Mushola SMK N 1 Gunem		SMK N 1 Gunem	1 Unit	-	-	-		Musrencam	P1
	PengadaanTanah SMK N 1 Gunem		SMK N 1 Gunem	1 Paket	-	-	-		Musrencam	P1
	Pavingisasi SMPN 2 PANCUR		SMPN 2 PANCUR	1 Unit	-	-	-		Musrencam	P1
	Rehap Kantin sekolah SMPN 2 PANCUR		SMPN 2 PANCUR	1 Paket	-	-	-		Musrencam	P1
	Pagar sekolah (belakang) SMPN 1 PANCUR		SMPN 1 PANCUR	1 Paket	-	-	-		Musrencam	P1
	Penataan Lingkungan SMP N 2 Pamotan(Bankab)		SMPN 2 Pamotan	1 keg	150.000.000	-	-	DAU	Musrencam	P1
	Penataan Lingkungan/Pavingisasi jalan (Bankab) SMP N 1 Pamotan		SMP N 1 Pamotan	1 Keg	-	-	-		Musrencam	P1
	Pembangunan RKB Lt. 2 (APBN) SMP N 1 Pamotan		SMP N 1 Pamotan	1 paket	-	-	-		Musrencam	P1
	Rehabilitasi Kelas (Bankab) SMP N 1 Pamotan		SMP N 1 Pamotan	1 paket	-	-	-		Musrencam	P1
	Penataan Lingkungan SMPN 2 Kaliori			1 Paket	-	-	-	DAU	Usulan OPD	P1

KODE	Urusan/Bidang Urusan Pemerintahan Daerah dan Program/Kegiatan	Indikator Capaian Kinerja Program (outcome) / Kegiatan (output)	Rencana Tahun 2021 (Tahun Rencana)						Asal Usulan	Prioritas usulan
			Lokasi	Target Capaian	Pagu Indikatif APBD	Pagu Indikatif APBD Prov	Pagu Indikatif APBN	Sumber Dana		
	Penataan Lingkungan SMPN 3 Kragan			1 Paket	-	-	-		Usulan OPD	P1
	Penataan Lingkungan SMPN 1 Sale			1 Paket	100.000.000	-	-	DAU	Usulan OPD	P1
	Penataan Lingkungan SMPN 2 Rembang			1 Paket	-	-	-	DAU	Usulan OPD	P1
	Penataan Lingkungan SMPN 2 Kragan			1 Paket	200.000.000	-	-	DAU	Usulan OPD	P1
	Penataan Lingkungan SMPN 6 Rembang			1 Paket	-	-	-		Usulan OPD	P1
	Penataan Lingkungan SMPN 2 Sedan			1 Paket	-	-	-		Usulan OPD	P1
	Penataan Lingkungan SMPN 1 Sumber			1 Paket	-	-	-		Usulan OPD	P1
	Penataan Lingkungan SMPN 4 Rembang			1 Paket	-	-	-		Usulan OPD	P1
	Penataan Lingkungan SMP Muhammadiyah Pamotan			1 Paket	-	-	-		Usulan OPD	P1
	Penataan Lingkungan SMP Muhammadiyah Lasem			1 Paket	-	-	-		Usulan OPD	P1
	Penataan Lingkungan SMPN 1 Gunem			1 Paket	-	-	-	DAU	Usulan OPD	P1
	Penataan Lingkungan SMPN 3 Sarang			1 Paket	-	-	-		Usulan OPD	P1
	Rehabilitasi Ruang Perpustakan SMPN 3 Pamotan			1 Paket	-	-	-		Usulan OPD	P1
	Penataan Lingkungan SMPN 2 Bulu			1 Paket	200.000.000	-	-	DAU	Usulan OPD	P1
	Penataan Lingkungan SMPN 1 Pancur			1 Paket	-	-	-		Usulan OPD	P1
	Penataan Lingkungan SMP Hamong Putro Lasem			1 Paket	-	-	-		Usulan OPD	P1
	Penataan Lingkungan SMP Al Hikmah Kragan			1 Paket	-	-	-		Usulan OPD	P1
	Pembangunan Kamar Mandi / WC Siswa SMPN 1 Sumber			1 Paket	100.000.000	-	-	DAU	Usulan OPD	P1
	Pembangunan Kamar Mandi / WC Siswa SMPN 1 Sluke			1 Paket	-	-	-		Usulan OPD	P1
	"Pembangunan Kamar Mandi /WC Siswa SMPN 1 Sale"			1 Paket	-	-	-		Usulan OPD	P1
	Pembangunan Tempat Bak Air Bersih SMPN 3 Kragan			1 Paket	-	-	-		Usulan OPD	P1
	"Pembangunan Kamar Mandi /WC Siswa SMPN 1 Gunem"			1 Paket	-	-	-	DAU	Usulan OPD	P1
	Pembangunan Tempat Bak Air Bersih SMPN 3 Lasem			1 Paket	-	-	-		Usulan OPD	P1
	Sanitasi / Saluran U-20 SMPN 1 Kaliori			1 Paket	-	-	-		Usulan OPD	P1
	Pembangunan Tampungan Air Bersih SMPN 2 Kaliori			1 Paket	-	-	-		Usulan OPD	P1
	Pembangunan Tampungan Air Bersih SMPN 2 Kaliori			1 Paket	-	-	-		Usulan OPD	P1
	Pembangunan Tampungan Air Bersih Beserta Jaringan Air SMPN 2 Bulu			1 Paket	-	-	-		Usulan OPD	P1
	"Pembangunan Kamar Mandi /WC Siswa SMPN 3 Sale"			1 Paket	-	-	-		Usulan OPD	P1
	"Pembangunan Kamar Mandi /WC Siswa SMPN 2 Bulu"			1 Paket	-	-	-		Usulan OPD	P1
	Pembangunan Kantin SMPN 1 Kragan			1 Paket	-	-	-		Usulan OPD	P1
	Pembangunan Kantin SMPN 2 Gunem			1 Paket	-	-	-		Usulan OPD	P1
	Koperasi Siswa (KOPSIS) SMPN 2 pancur			1 Paket	-	-	-		Usulan OPD	P1
	Pembangunan Kantin SMPN 1 Sulang			1 Paket	-	-	-		Usulan OPD	P1
	Pembangunan Kantin SMPN 2 Sale			1 Paket	-	-	-		Usulan OPD	P1
	Pembangunan Ruang Lab. Komputer SMPN 3 Kragan			1 Paket	-	-	-		Usulan OPD	P1
	Pembangunan Kantin SMPN 2 Lasem			1 Paket	-	-	-		Usulan OPD	P1
	Pengadaan Peralatan Drumband SMPN 2 Rembang			1 Paket	-	-	-		Usulan OPD	P1
	Pengadaan Peralatan Gamelan SMPN 1 Rembang			1 Paket	-	-	-	DAU	Usulan OPD	P1
	Pengadaan Peralatan Gamelan SMPN 1 Lasem			1 Paket	-	-	-		Usulan OPD	P1
	Pengadaan Peralatan Musik Band SMPN 1 Sumber			1 Paket	-	-	-		Usulan OPD	P1
	Pengadaan Alat Musik SMPN 2 Kaliori			1 Paket	-	-	-		Usulan OPD	P1
	Sound System Stand SMPN 2 Pancur			1 Paket	-	-	-		Usulan OPD	P1
	Sound System Stand SMPN 3 Kragan			1 Paket	-	-	-		Usulan OPD	P1

KODE	Urusan/Bidang Urusan Pemerintahan Daerah dan Program/Kegiatan	Indikator Capaian Kinerja Program (outcome) / Kegiatan (output)	Rencana Tahun 2021 (Tahun Rencana)						Asal Usulan	Prioritas usulan
			Lokasi	Target Capaian	Pagu Indikatif APBD	Pagu Indikatif APBD Prov	Pagu Indikatif APBN	Sumber Dana		
	Peralatan Musik SMPN 2 Bulu			1 Paket	-	-	-		Usulan OPD	P1
	Pengadaan LCD dan Screen LCD SMPN 2 Rembang			10 Unit	-	-	-		Usulan OPD	P1
	Ansamble upacara SMPN 2 Rembang			1 Paket	-	-	-		Usulan OPD	P1
	Pengadaan Alat Alat Lab IPA SMPN 2 Kaliori			1 Set	-	-	-		Usulan OPD	P1
	Drum Band SMPN 3 Kragan			1 Paket	-	-	-		Usulan OPD	P1
	Pengadaan Peralatan Musik Band SMPN 1 Sale			1 Paket	-	-	-		Usulan OPD	P1
	Peralatan Musik SMPN 2 Gunem			1 Paket	-	-	-		Usulan OPD	P1
	Hadroh Modern SMPN 2 Sedan			1 Set	-	-	-		Usulan OPD	P1
	Pengadaan Peralatan Musik Band SMPN 1 Kragan			1 Paket	-	-	-		Usulan OPD	P1
	Pengadaan Peralatan Hadrah SMPN 2 Sarang			1 Paket	-	-	-		Usulan OPD	P1
	Pengadaan Kostum Drumband dan Penggantian alat drumband SMPN 1 Gunem			1 Paket	-	-	-		Usulan OPD	P1
	Pengadaan Peralatan Drumband dan Kostum SMPN 2 Pamotan			1 Paket	-	-	-		Usulan OPD	P1
	Pengadaan Mebeluer Laboratorium IPA SMP 1 Lasem			1 Paket	-	-	-		Usulan OPD	P1
	Pengadaan Mebeluer Laboratorium Komputer SMPN 6 Rembang			1 Paket	-	-	-		Usulan OPD	P1
	Pengadaan Mebeluer Meja Guru dan Meja TU SMP 2 Sulang			1 Paket	-	-	-		Usulan OPD	P1
	Pengadaan Mebeluer Laboratorium Komputer SMPN 5 Rembang			1 Paket	-	-	-		Usulan OPD	P1
	Pengadaan Mebelair Kelas SMPN 2 Kaliori			1 Paket	-	-	-		Usulan OPD	P1
	Pengadaan Mebeluer Kelas SMPN 3 Sluke			1 Paket	-	-	-		Usulan OPD	P1
	Pengadaan Mebeluer Kelas SMPN 2 Kragan			1 Paket	-	-	-		Usulan OPD	P1
	Pengadaan Mebeluer Kelas SMPN 3 Sale			1 Paket	-	-	-		Usulan OPD	P1
	Perlengkapan Lab. Bahasa SMPN 2 Sedan			1 Paket	-	-	-		Usulan OPD	P1
	Pengadaan AC Laboratorium, Perpustakaan SMPN 2 Kaliori			8 Unit	-	-	-		Usulan OPD	P1
	Pengadaan AC SMP PGRI Pancur			1 Paket	-	-	-		Usulan OPD	P1
	Pengadaan AC SMPN 1 Kragan			1 Paket	-	-	-		Usulan OPD	P1
	Pengadaan AC SMPN 2 Lasem			1 Paket	-	-	-		Usulan OPD	P1
	Pengadaan server untuk pusat ujian sekolah SMP			1 Paket	-	-	-		Usulan OPD	P1
	Rehabilitasi Ruang Aula SMP OV Slamet Riyadi Rembang			1 Paket	-	-	-		Usulan OPD	P1
	Rehabilitasi KM/WC Siswa SMPN 4 Kragan			1 Paket	-	-	-		Usulan OPD	P1
	Rehabilitasi Kamar Mandi /WC Siswa SMPN 6 Rembang			1 Paket	-	-	-		Usulan OPD	P1
	Rehabilitasi Tempat Parkir SMPN 2 Pamotan			1 Paket	-	-	-		Usulan OPD	P1
	Rehabilitasi Aula SMPN 5 Rembang			1 Paket	-	-	-		Usulan OPD	P1
	Rehab Ruang BK dan OSIS SMPN 2 Rembang			1 Lokal	-	-	-		Usulan OPD	P1
	Rehab Ruang TU SMPN 3 Rembang			1 Lokal	-	-	-		Usulan OPD	P1
	Rehab Ruang Kepsek SMPN 3 Rembang			1 Lokal	-	-	-		Usulan OPD	P1
	Rehab Ruang Kepsek dan TU SMPN 1 Sedan			2 Lokal	150.000.000	-	-	DAU	Usulan OPD	P1
	Rehabilitasi Kantin SMPN 2 Pancur			1 Paket	-	-	-		Usulan OPD	P1
	Rehabilitasi Kantin SMPN 3 Pamotan			1 Paket	-	-	-		Usulan OPD	P1
	Rehabilitasi Kantin Sekolah SMPN 2 Kaliori			1 Paket	-	-	-		Usulan OPD	P1
	Rehabilitasi Ruang Aula SMPN 2 Gunem			1 Paket	150.000.000	-	-	DAU	Usulan OPD	P1
	Rehab Ruang Bimbingan Konseling SMPN 1 Sale			1 Paket	-	-	-		Usulan OPD	P1
	Rehabilitasi Sanitasi Air SMPN 1 Lasem			1 Paket	-	-	-		Usulan OPD	P1
	"Rehap Total Ruang Kantor (R guru, KS, BP, Tu) SMPN 4 Rembang"			1 Paket	-	-	-		Usulan OPD	P1
	Rehabilitasi Ruang Perpustakaan SMPN 3 Pamotan			1 Paket	-	-	-		Usulan OPD	P1

KODE	Urusan/Bidang Urusan Pemerintahan Daerah dan Program/Kegiatan	Indikator Capaian Kinerja Program (outcome) / Kegiatan (output)	Rencana Tahun 2021 (Tahun Rencana)						Asal Usulan	Prioritas usulan
			Lokasi	Target Capaian	Pagu Indikatif APBD	Pagu Indikatif APBD Prov	Pagu Indikatif APBN	Sumber Dana		
	Rehab Gedung SMP Al Yaqin Sluke			1 Paket	-	-	-		Usulan OPD	P1
	Monitoring, Evaluasi Sarana dan Prasarana SMP			1 Dokumen	75.000.000	-	-	DAU	Usulan OPD	p2
	Pengurugan Lapangan Sepak Bola SMPN 1 Sumber			1 Paket	50.000.000	-	-	DAU	Usulan OPD	p2
	Penataan Lingkungan SMPN 2 Gunem			1 Paket	-	-	-		Usulan OPD	P1
	Rehabilitasi Lapangan Basket SMPN 1 Sumber			1 Paket	-	-	-		Usulan OPD	P1
	Pendampingan DAK SMP			57 Sekolah	175.000.000	-	-	DAU	Usulan OPD	p2
	Penyediaan Dana Bantuan Operasional Sekolah (BOS) Sekolah Menengah Pertama			57 Sekolah	100.000.000	-	-	DAU	Usulan OPD	P1
	Lomba Perpustakaan Sekolah Menengah Pertama			57 Sekolah	75.000.000	-	-	DAU	Usulan OPD	P1
	Pembinaan Perpustakaan Sekolah Menengah Pertama			1 Sekolah	-	-	-		Usulan OPD	P1
	Pembinaan Sekolah Sehat SMP			57 Sekolah	-	-	-		Usulan OPD	P1
	Lomba Sekolah Sehat SMP			57 Sekolah	-	-	-		Usulan OPD	P1
	Pembangunan Ruang Penunjang Lain SMP 3 Rembang			1 Paket	-	-	-		Usulan OPD	P1
	Pembangunan RKB SMP 3 Rembang			1 Paket	-	-	-	DAU	Usulan OPD	P1
	Penataan Lingkungan SMPN 1 Rembang			1 Paket	-	-	-	DAU	Usulan OPD	P1
	Penataan lingkungan sekolah SMP Negeri 2 Kaliori			1 Paket	-	-	-	DAU	Usulan OPD	P1
	Pembangunan Lanjutan Aula SMPN 1 Sarang			1 Paket	-	-	-	DAU	Usulan OPD	P1
	Penataan Lingkungan SMPN 4 Satu Atap Kec Sale			1 Paket	-	-	-	DAU	Usulan OPD	P1
	Penataan Lingkungan SMPN 3 Rembang (Paving + Saluran)			1 Paket	-	-	-	DAU	Usulan OPD	P1
	Pembangunan Laboratorium IPA SMPN 5 Rembang			1 Paket	-	-	-	DAU	Usulan OPD	P1
	Pembangunan Lapangan Basket/Tenis Semi Indoor SMP Negeri 1 Rembang			1 Paket	-	-	-	DAU	Usulan OPD	P1
	Penataan lingkungan SMP N 1 Lasem			1 Paket	-	-	-	DAU	Usulan OPD	P1
	Pembangunan Gedung Serba Guna MTs Sunan Bonang Sarang			1 Paket	-	-	-		Usulan OPD	P1
	Penataan Lapangan Indoor SMPN 1 Lasem			1 Paket	-	-	-		Usulan OPD	P1
	Ruang Kelas Baru SMP IT AL Kahfi Ds. Turusgede Kec. Rembang			1 Paket	-	-	-		Usulan OPD	P1
	Penyusunan aplikasi Ujian Sekolah Jenjang SMP			1 Paket	-	-	-		Usulan OPD	P1
	Penataan Lingkungan (pavingisasi) SMK Muhamadiyah Lasem			1 Paket	-	-	-		Usulan OPD	P1
	Pengadaan Alat Drum band SMPN 2 Pamotan			1 Set	-	-	-		Usulan OPD	P1
	Pengadaan Meubelair SMPN 2 Kragan			1 Paket	-	-	-		Usulan OPD	P1
	Penataan Lingkungan (pagar) SMPN 4 Sale			1 Paket	-	-	-		Usulan OPD	P1
	Penataan Lingkungan SMPN 1 Bulu			1 Paket	-	-	-		Usulan OPD	P1
	Penataan Lingkungan (Pavingisasi) SMP Negeri 1 Pamotan Kec. Pamotan			1 Paket	-	-	-		Usulan OPD	P1
	Rehabilitasi Gedung Ruang Guru, TU dan Kepala Sekolah SMPN 1 Pancur			1 Paket	-	-	-		Usulan OPD	P1
	RehabilitasiRuang Kelas SMPN 2 Pancur			3 Lokal	-	-	-		Usulan OPD	P1
	Rehabilitasi Lapangan Basket SMPN 2 Kaliori			1 Paket	100.000.000	-	-	DAU	Usulan OPD	P1
	Pembangunan Ruang UKS SMPN 2 Kaliori			1 Paket	-	-	-		Usulan OPD	P1
	Pembangunan Ruang OSIS SMPN 2 Kaliori			1 Paket	-	-	-		Usulan OPD	P1
	Pengadaan Alat Drumband SMPN 2 Kaliori			1 Paket	-	-	-		Usulan OPD	P1
	Pengadaan Komputer PC SMPN 2 Sale			25 Unit	-	-	-		Usulan OPD	P1
	Rehabilitasi Ruang Kelas SMPN 2 Sale			6 Lokal	-	-	-		Usulan OPD	P1
	Penataan Lingkungan SMPN 2 Sale			1 Paket	-	-	-		Usulan OPD	P1
	Rehabilitasi Ruang Kelas SMPN 1 Gunem			3 Lokal	-	-	-		Usulan OPD	P1
	Pembangunan Gedung serbaguna SMPN 1 Gunem			1 Paket	-	-	-		Usulan OPD	P1
	Pembangunan Laboratorium Komputer SMPN 1 Gunem			1 Paket	-	-	-		Usulan OPD	P1

KODE	Urusan/Bidang Urusan Pemerintahan Daerah dan Program/Kegiatan	Indikator Capaian Kinerja Program (outcome) / Kegiatan (output)	Rencana Tahun 2021 (Tahun Rencana)						Asal Usulan	Prioritas usulan
			Lokasi	Target Capaian	Pagu Indikatif APBD	Pagu Indikatif APBD Prov	Pagu Indikatif APBN	Sumber Dana		
	Pembangunan Ruang UKS SMPN 1 Gunem			1 Paket	-	-	-		Usulan OPD	P1
	Pembuatan Sanitasi SMPN 1 Gunem			1 Paket	-	-	-		Usulan OPD	P1
	Pengecoran Lapangan Upacara SMPN 1 Gunem			1 Paket	-	-	-		Usulan OPD	P1
	Pengadaan Alat Hadroh SMPN 1 Gunem			1 Paket	-	-	-		Usulan OPD	P1
	Pembuatan Lapangan Volley Ball SMPN 1 Gunem			1 Paket	-	-	-		Usulan OPD	P1
	Pembangunan Gedung serbaguna SMPN 2 Kragan			1 Paket	-	-	-		Usulan OPD	P1
	RKB SMPN 2 Kragan			3 Lokal	-	-	-		Usulan OPD	P1
	Pembangunan Gedung serbaguna SMPN 6 Rembang			1 Paket	-	-	-		Usulan OPD	P1
	Rehabilitasi Tempat Ibadah SMPN 6 Rembang			1 Paket	-	-	-		Usulan OPD	P1
	"Rehabilitasi Kamar Mandi /WC Siswa SMPN 2 Sarang"			1 Paket	-	-	-		Usulan OPD	P1
	"Rehabilitasi Kamar Mandi /WC Guru SMPN 2 Sarang"			1 Paket	-	-	-		Usulan OPD	P1
	Pembangunan Laboratorium Komputer SMPN 2 Sarang			1 Paket	150.000.000	-	-	DAU	Usulan OPD	P1
	Pengadaan Server SMPN 2 Sarang			1 Unit	-	-	-		Usulan OPD	P1
	"PembangunanKamar Mandi /WC Siswa SMPN 4 Sale"			1 Paket	-	-	-		Usulan OPD	P1
	Pengadaan Meubelair SMPN 4 Sale			1 Paket	-	-	-		Usulan OPD	P1
	Pengadaan Meubelair SMPN 2 Sedan			32 Set	-	-	-		Usulan OPD	P1
	Pengadaan Komputer PC SMPN 2 Sedan			32 Unit	-	-	-		Usulan OPD	P1
	Rehabilitasi Ruang Kelas SMPN 2 Sedan			2 Lokal	-	-	-		Usulan OPD	P1
	Pembangunan Laboratorium Komputer SMPN 1 Gunem			1 Paket	-	-	-		Usulan OPD	P1
	Pembangunan Laboratorium Komputer SMPN 1 Gunem			1 Paket	-	-	-		Usulan OPD	P1
	Rehabilitasi Ruang Kelas SMPN 3 Sale			3 Lokal	-	-	-		Usulan OPD	P1
	Rehabilitasi Perpustakaan SMPN 3 Sale			1 Paket	-	-	-		Usulan OPD	P1
	Penataan Lingkungan (pagar) SMPN 3 Sale			1 Paket	-	-	-		Usulan OPD	P1
	Pembangunan Gedung serbaguna SMPN 1 Sumber			1 Paket	-	-	-		Usulan OPD	P1
	Rehabilitasi Ruang Kelas SMPN 2 Sulang			3 Lokal	-	-	-		Usulan OPD	P1
	Pembangunan Ruang Ketrampilan SMPN 2 Sulang			1 Paket	-	-	-		Usulan OPD	P1
	Pembangunan Laboratorium IPA SMPN 2 Sulang			1 Paket	-	-	-		Usulan OPD	P1
	Pembangunan Indoor Lapangan Basket			1 Paket	-	-	-		Usulan OPD	P1
	Pembangunan Laboratorium Komputer SMPN NU Pancur			1 Paket	-	-	-		Usulan OPD	P1
	Pengadaan Server SMP NU Pancur			1 Unit	-	-	-		Usulan OPD	P1
	Penataan Lingkungan (pagar) SMP NU Pancur			1 Paket	-	-	-		Usulan OPD	P1
	Pengadaan Komputer PC SMP NU Pancur			10 Unit	-	-	-		Usulan OPD	P1
	Penyelenggaraan Operasional Sekolah SMPN 1 Sumber			12 Bulan	89.460.000	-	-	DAU	Usulan OPD	P1
	Penyelenggaraan Operasional Sekolah SMPN 1 Bulu			12 Bulan	74.130.000	-	-	DAU	Usulan OPD	P1
	Penyelenggaraan Operasional Sekolah SMPN 2 Bulu			12 Bulan	28.350.000	-	-	DAU	Usulan OPD	P1
	Penyelenggaraan Operasional Sekolah SMPN 1 Gunem			12 Bulan	34.200.000	-	-	DAU	Usulan OPD	P1
	Penyelenggaraan Operasional Sekolah SMPN 2 Gunem			12 Bulan	43.050.000	-	-	DAU	Usulan OPD	P1
	Penyelenggaraan Operasional Sekolah SMPN 1 Sale			12 Bulan	94.080.000	-	-	DAU	Usulan OPD	P1
	Penyelenggaraan Operasional Sekolah SMPN 2 Sale			12 Bulan	20.790.000	-	-	DAU	Usulan OPD	P1
	Penyelenggaraan Operasional Sekolah SMPN 3 Sale			12 Bulan	17.550.000	-	-	DAU	Usulan OPD	P1
	Penyelenggaraan Operasional Sekolah SMPN 4 Sale			12 Bulan	22.350.000	-	-	DAU	Usulan OPD	P1
	Penyelenggaraan Operasional Sekolah SMPN 1 Sarang			12 Bulan	159.180.000	-	-	DAU	Usulan OPD	P1
	Penyelenggaraan Operasional Sekolah SMPN 2 Sarang			12 Bulan	23.730.000	-	-	DAU	Usulan OPD	P1

KODE	Urusan/Bidang Urusan Pemerintahan Daerah dan Program/Kegiatan	Indikator Capaian Kinerja Program (outcome) / Kegiatan (output)	Rencana Tahun 2021 (Tahun Rencana)						Asal Usulan	Prioritas usulan
			Lokasi	Target Capaian	Pagu Indikatif APBD	Pagu Indikatif APBD Prov	Pagu Indikatif APBN	Sumber Dana		
	Penyelenggaraan Operasional Sekolah SMPN 3 Sarang			12 Bulan	11.250.000	-	-	DAU	Usulan OPD	P1
	Penyelenggaraan Operasional Sekolah SMPN 1 Sedan			12 Bulan	137.760.000	-	-	DAU	Usulan OPD	P1
	Penyelenggaraan Operasional Sekolah SMPN 2 Sedan			12 Bulan	30.150.000	-	-	DAU	Usulan OPD	P1
	Penyelenggaraan Operasional Sekolah SMPN 1 Pamotan			12 Bulan	172.410.000	-	-	DAU	Usulan OPD	P1
	Penyelenggaraan Operasional Sekolah SMPN 2 Pamotan			12 Bulan	87.990.000	-	-	DAU	Usulan OPD	P1
	Penyelenggaraan Operasional Sekolah SMPN 3 Pamotan			12 Bulan	52.920.000	-	-	DAU	Usulan OPD	P1
	Penyelenggaraan Operasional Sekolah SMPN 1 Sulang			12 Bulan	164.640.000	-	-	DAU	Usulan OPD	P1
	Penyelenggaraan Operasional Sekolah SMPN 2 Sulang			12 Bulan	86.730.000	-	-	DAU	Usulan OPD	P1
	Penyelenggaraan Operasional Sekolah SMPN 1 Kaliori			12 Bulan	161.910.000	-	-	DAU	Usulan OPD	P1
	Penyelenggaraan Operasional Sekolah SMPN 2 Kaliori			12 Bulan	91.980.000	-	-	DAU	Usulan OPD	P1
	Penyelenggaraan Operasional Sekolah SMPN 1 Rembang			12 Bulan	238.950.000	-	-	DAU	Usulan OPD	P1
	Penyelenggaraan Operasional Sekolah SMPN 2 Rembang			12 Bulan	232.740.000	-	-	DAU	Usulan OPD	P1
	Penyelenggaraan Operasional Sekolah SMPN 3 Rembang			12 Bulan	131.880.000	-	-	DAU	Usulan OPD	P1
	Penyelenggaraan Operasional Sekolah SMPN 4 Rembang			12 Bulan	32.340.000	-	-	DAU	Usulan OPD	P1
	Penyelenggaraan Operasional Sekolah SMPN 5 Rembang			12 Bulan	156.240.000	-	-	DAU	Usulan OPD	P1
	Penyelenggaraan Operasional Sekolah SMPN 6 Rembang			12 Bulan	47.250.000	-	-	DAU	Usulan OPD	P1
	Penyelenggaraan Operasional Sekolah SMPN 1 Pancur			12 Bulan	120.750.000	-	-	DAU	Usulan OPD	P1
	Penyelenggaraan Operasional Sekolah SMPN 2 Pancur			12 Bulan	46.830.000	-	-	DAU	Usulan OPD	P1
	Penyelenggaraan Operasional Sekolah SMPN 1 Kragan			12 Bulan	179.130.000	-	-	DAU	Usulan OPD	P1
	Penyelenggaraan Operasional Sekolah SMPN 2 Kragan			12 Bulan	157.290.000	-	-	DAU	Usulan OPD	P1
	Penyelenggaraan Operasional Sekolah SMPN 4 Kragan			12 Bulan	12.750.000	-	-	DAU	Usulan OPD	P1
	Penyelenggaraan Operasional Sekolah SMPN 1 Sluke			12 Bulan	84.210.000	-	-	DAU	Usulan OPD	P1
	Penyelenggaraan Operasional Sekolah SMPN 2 Sluke			12 Bulan	11.400.000	-	-	DAU	Usulan OPD	P1
	Penyelenggaraan Operasional Sekolah SMPN 3 Sluke			12 Bulan	6.900.000	-	-	DAU	Usulan OPD	P1
	Penyelenggaraan Operasional Sekolah SMPN 1 Lasem			12 Bulan	234.630.000	-	-	DAU	Usulan OPD	P1
	Penyelenggaraan Operasional Sekolah SMPN 2 Lasem			12 Bulan	106.680.000	-	-	DAU	Usulan OPD	P1
	Penyelenggaraan Operasional Sekolah SMPN 3 Lasem			12 Bulan	132.720.000	-	-	DAU	Usulan OPD	P1
	Rehabilitasi Kamar Mandi/WC Siswa SMPN 2 LASEM			1 Paket	-	-	-		Usulan OPD	P1
	Rehabilitasi Ruang ketrampilan SMPN 2 LASEM			1 Paket	-	-	-		Usulan OPD	P1
	Rehabilitasi Ruang Guru SMPN 2 LASEM			1 Paket	-	-	-		Usulan OPD	P1
	Rehabilitasi Ruang Pertemuan SMPN 2 LASEM			1 Paket	-	-	-		Usulan OPD	P1
	Pengadaan Mobil untuk antar jemput peserta didik SMPN 1 Gunem			1 Unit	-	-	-		Usulan OPD	P1
	Rehabilitasi Ruang ketrampilan SMPN 3 LASEM			1 Paket	-	-	-		Usulan OPD	P1
	Pembangunan Ruang Kelas Baru SMP MBS GUNEM			1 Paket	-	-	-		Usulan OPD	P1
	Pembangunan Ruang Kepala Sekolah dan Ruang Tata Usaha SMPN 3 SATAP SARANG			1 Paket	-	-	-		Usulan OPD	P1
	Pengadaan Marching Band SMPN 2 Rembang			1 Paket	-	-	-		Usulan OPD	P1
	Pengadaan Meubeler SMPN 2 Pancur			1 Paket	-	-	-		Usulan OPD	P1
	Pengadaan Meubeler SMPN 1 GUNEM			1 Paket	-	-	-		Usulan OPD	P1
	Pembangunan Ruang Laboratorium SMP Muhammadiyah Lasem			1 Paket	-	-	-		Usulan OPD	P1
	Pembangunan Sumur dan Penampungan Air Bersih SMPN 2 BULU			1 Paket	150.000.000	-	-	DAU	Usulan OPD	P1
	Pengadaan Meubeler SMPN 1 SLUKE			1 Paket	-	-	-		Usulan OPD	P1
	Rehabilitasi Ruang BK SMPN 1 Sluke			1 Paket	100.000.000	-	-	DAU	Usulan OPD	P1
	Rehabilitasi Ruang BK SMPN 1 SLUKE			1 Paket	-	-	-		Usulan OPD	P1

KODE	Urusan/Bidang Urusan Pemerintahan Daerah dan Program/Kegiatan	Indikator Capaian Kinerja Program (outcome) / Kegiatan (output)	Rencana Tahun 2021 (Tahun Rencana)						Asal Usulan	Prioritas usulan
			Lokasi	Target Capaian	Pagu Indikatif APBD	Pagu Indikatif APBD Prov	Pagu Indikatif APBN	Sumber Dana		
	Penataan Lingkungan SMPN 2 SLUKE			1 Paket	-	-	-		Usulan OPD	P1
	Pengadaan Bak Penampungan Air SMON 2 Sluke			1 Paket	-	-	-		Usulan OPD	P1
	Penataan lingkungan SMP Negeri 2 Kaliori		- Kec. Kaliori	01 paket	100.000.000	-	-	DAU	Reses	P1
	Rehab Aula SMPN 1 Sulang		Sulang Kec. Sulang	01 paket	150.000.000	-	-	DAU	Reses	P1
	Pembangunan KM/WC SMPN 1 Gunem		- Kec. Gunem	01 paket	75.000.000	-	-	DAU	Reses	P1
	Penataan Lingkungan SMPN 1 Gunem		- Kec. Gunem	01 paket	185.000.000	-	-	DAU	Reses	P1
	Penataan Lingkungan SMP Negeri 1 Pamotan Kec. Pamotan		- Kec. Pamotan	01 paket	150.000.000	-	-	DAU	Reses	P1
	Penataan Lingkungan SMPN 2 Sale Kec. Sale		- Kec. Sale	01 paket	200.000.000	-	-	DAU	Reses	P1
	Penataan Lingkungan SMPN 4 Satu Atap Sale		- Kec. Sale	1 paket	200.000.000	-	-	DAU	Reses	P1
	Penataan Lingkungan SMPN 1 Bulu		- Kec. Bulu	1 paket	200.000.000	-	-	DAU	Reses	P1
	Penataan Lingkungan SMP N 1 Lasem		- Kec. Lasem	1 paket	150.000.000	-	-	DAU	Reses	P1
	Pembangunan RKB SMP Negeri 3 Rembang		- Kec. Rembang	1 paket	200.000.000	-	-	DAU	Reses	P1
	Pengadaan Meubelair SMP Negeri di Kabupaten Rembang		- Kec. Rembang	1 paket	150.000.000	-	-	DAU	Reses	P1
	Pengadaan Peralatan Gamelan Perunggu SMP Negeri 1 Rembang		- Kec. Rembang	1 paket	125.000.000	-	-	DAU	Reses	P1
	Penataan Lingkungan SMPN 1 Gunem		- Kec. Gunem	1 paket	-	-	-	DAU	Reses	P1
	Penataan Lingkungan SMPN 2 Rembang		- Kec. Rembang	1 paket	125.000.000	-	-	DAU	Reses	P1
	Pembangunan Lanjutan Aula SMPN 1 Sarang		- Kec. Sarang	1 paket	20.000.000	-	-	DAU	Reses	P1
	Penataan Lingkungan SMPN 3 Rembang		- Kec. Rembang	1 paket	30.000.000	-	-	DAU	Reses	P1
	Pengadaan Alat Drum band SMPN 2 Pamotan		- Kec. Pamotan	01 paket	60.000.000	-	-	DAU	Reses	P1
	Pembangunan Lanjutan Lapangan Tenis SMPN 1 Rembang		- Kec. Rembang	1 paket	100.000.000	-	-	DAU	Reses	P1
	Pembangunan Laboratorium IPA SMPN 5 Rembang		- Kec. Rembang	1 paket	30.000.000	-	-	DAU	Reses	P1
	Pembangunan RKB SMP IT AL Kahfi Ds. Turusgede Kec. Rembang		Turusgede Kec. Rembang	1 paket	200.000.000	-	-	DAU	Reses	P1
	Pengadaan Sarana dan Prasarana Lab TIK SMPN 1 Gunem		- Kec. Gunem	1 paket	50.000.000	-	-	DAU	Reses	P1
	Pengadaan Meubelair SMPN 2 Kragan		- Kec. Kragan	1 paket	100.000.000	-	-	DAU	Reses	P1
	Penataan Lingkungan SMPN 1 Rembang		- Kec. Rembang	1 paket	200.000.000	-	-	DAU	Reses	P1
	Pembangunan Lanjutan Lapangan Basket SMPN 1 Lasem		- Kec. Lasem	1 paket	200.000.000	-	-	DAU	Reses	P1
	Pembangunan Lanjutan Lab. Komputer SMPN 3 Lasem		- Kec. Lasem	1 paket	200.000.000	-	-	DAU	Reses	P1
	Penataan Lingkungan SMK Muhammadiyah Lasem		- Kec. Lasem	01 paket	150.000.000	-	-	DAU	Reses	P1
	Penyusunan Aplikasi Ujian Sekolah Jenjang SMP		- Kec. Rembang	01 paket	75.000.000	-	-	DAU	Reses	P1
	Pembangunan Aula SMPN 1 Pancur Kecamatan Pancur			1 paket	600.000.000	-	-	DAU	Usulan OPD	P1
	Penataan Lingkungan SMPN 1 Sluke		- Kec. Sluke	01 paket	150.000.000	-	-	DAU	Reses	P1
	Pembangunan Aula SMPN 1 Pancur Kecamatan Pancur			1 paket	-	-	-		Usulan OPD	P1
	Pembangunan Aula SMPN 1 Sluke Kecamatan Sluke			1 paket	600.000.000	-	-	DAU	Usulan OPD	P1
	Rehabilitasi Aula SMPN 1 Gunem Kecamatan Gunem			1 paket	-	-	-		Usulan OPD	P1
	Penataan Lingkungan SMPN 1 Gunem Kecamatan Gunem			1 paket	-	-	-		Usulan OPD	P1
	Pengadaan Alat Olahraga SMP MBS Gunem Kecamatan Gunem			1 paket	30.000.000	-	-	DAU	Usulan OPD	P1
	Pengadaan Lap Top Hibah Kepada SMK Muhammadiyah Gunem Kecamatan Gunem			2 Unit	20.000.000	-	-	DAU	Usulan OPD	P1
	Rehabilitasi Mushola SMPN 1 Sulang Kecamatan Sulang			1 paket	100.000.000	-	-	DAU	Usulan OPD	P1
	Penataan Lingkungan SMPN 6 Rembang Kecamatan Rembang			1 paket	200.000.000	-	-	DAU	Usulan OPD	P1
	Penataan Lingkungan Yayasan Insan Bina Cendikia, Kecamatan Lasem			1 Paket	-	-	-		Usulan OPD	P1
	Penataan Lingkungan Yayasan Insan Bina Cendikia Lasem Kecamatan Lasem			1 Paket	170.000.000	-	-	DAU	Usulan OPD	P1
	Rehab Aula SMPN 1 Gunem Kecamatan Gunem			1 Paket	100.000.000	-	-	DAU	Usulan OPD	P1
	Rehabilitasi Tempat Ibadah SMPN 2 Rembang			1 Paket	100.000.000	-	-	DAU	Usulan OPD	P1

KODE	Urusan/Bidang Urusan Pemerintahan Daerah dan Program/Kegiatan	Indikator Capaian Kinerja Program (outcome) / Kegiatan (output)	Rencana Tahun 2021 (Tahun Rencana)						Asal Usulan	Prioritas usulan
			Lokasi	Target Capaian	Pagu Indikatif APBD	Pagu Indikatif APBD Prov	Pagu Indikatif APBN	Sumber Dana		
	Penataan Lapangan Sepak Bola SMPN 1 Sumber			1 paket	100.000.000	-	-	DAU	Usulan OPD	P1
	Pembangunan Pagar SMP 2 Sedan			1 paket	150.000.000	-	-	DAU	Usulan OPD	P1
	Penyelenggaraan Operasional Sekolah SMPN 3 Kragan			1 paket	39.900.000	-	-	DAU	Usulan OPD	P1
	Pengadaan dan perawatan jaringan internet SMPN 2 Sluke		- Kec. Sluke	01 paket	10.000.000	-	-	DAU	Reses	P1
	Pengadaan dan perawatan jaringan internet SMPN 3 Pamotan		- Kec. Pamotan	01 paket	15.000.000	-	-	DAU	Reses	P1
	Pengadaan dan perawatan jaringan internet SMPN 2 Pamotan		- Kec. Pamotan	01 paket	15.000.000	-	-	DAU	Reses	P1
	Pengadaan dan perawatan jaringan internet SMPN 2 Pancur		- Kec. Pancur	01 paket	15.000.000	-	-	DAU	Reses	P1
101.74	**Program Peningkatan Mutu Pendidik dan Tenaga Kependidikan**	Persentase Guru Profesional	**Kabupaten Rembang**	50.00 %	**33.943.000.000**	**-**	**-**			
101.74.1	**Peningkatan Kompetensi dan Profesionalisme Guru PAUD dan PNF**	Persentase guru profesional PAUD dan PNF	Dinas Pendidikan, Pemuda dan Olahraga Kab. Rembang	50.00 %	**13.556.750.000**	**-**	**-**			
	Seleksi PTK Berprestasi Pendidikan PAUD (TK)			31 orang	30.000.000	-	-	DAU	Usulan OPD	p2
	Penilaian Angka Kredit Pendidik dan Tenaga Kependidikan PAUD dan PNF			136 orang	15.000.000	-	-	DAU	Usulan OPD	P1
	Pengelolaan Tunjangan Profesi Guru PAUD dan PNF			634 orang	10.000.000	-	-	DAU	Usulan OPD	P1
	Pendataan dan Pemetaan Guru dan Tenaga Kependidikan PAUD dan PNF			2447 orang	7.500.000	-	-	DAU	Usulan OPD	P1
	Diklat Berjenjang Guru PAUD			70 orang	50.000.000	-	-	DAU	Usulan OPD	p2
	Diklat Pengembangan Anak Usia Dini Holistik Integratif			40 orang	-	-	-		Usulan OPD	P1
	Pembinaan PTK Berprestasi PAUD (TK)			3 orang	10.000.000	-	-	DAU	Usulan OPD	P1
	Bantuan Kesejahteraan Pendidik dan Tenaga Kependidikan PAUD			1867 orang	12.707.750.000	-	-	DAU	Usulan OPD	p2
	Bantuan Kesejahteraan Pendidik dan Tenaga Kependidikan Pendidikan Nonformal			28 orang	96.500.000	-	-	DAU	Usulan OPD	p2
	Monitoring dan Evaluasi PTK PAUD dan PNF			16 orang	5.000.000	-	-	DAU	Usulan OPD	P1
	Apresiasi PTK PAUD (KB/TPA/SPS), Penilik			56 orang	20.000.000	-	-	DAU	Usulan OPD	P1
	Pembinaan Apresiasi PTK PAUD			4 orang	10.000.000	-	-	DAU	Usulan OPD	P1
	Seminar peningkatan karakter bagi Instruktur LKP dan Guru Pamong PKBM			60 orang	-	-	-		Usulan OPD	P1
	Uji Kompetensi Guru PAUD			136 orang	-	-	-		Usulan OPD	P1
	Lomba Bidang Seni dan Budaya Lokal Guru PAUD			140 orang	60.000.000	-	-	DAU	Usulan OPD	p2
	Pembinaan Guru Prestasi Bidang Seni dan Budaya Lokal			10 orang	-	-	-		Usulan OPD	P1
	Seleksi Calon Penilik Fungsional			50 orang	110.000.000	-	-	DAU	Usulan OPD	p2
	Diklat Calon Penilik Fungsional			35 orang	200.000.000	-	-	DAU	Usulan OPD	p2
	Seleksi Calon Pengawas TK			34 orang	-	-	-		Usulan OPD	P1
	Diklat Calon Pengawas TK			25 orang	-	-	-		Usulan OPD	P1
	Diklat Peningkatan Kompetensi Pengawas TK			3 orang	5.000.000	-	-	DAU	Usulan OPD	P1
	Diklat Berjenjang (Bankab)		Kecamatan Pamotan	1 kegiatan	-	-	-		Musrencam	P1
	Pelatihan Peningkatan Mutu Guru PAUD, Dindikpora Kab. Rembang		- Kec. Lasem	01 paket	200.000.000	-	-	DAU	Reses	P1
	Apresiasi PTK PNF			1 Paket	15.000.000	-	-	DAU	Usulan OPD	P1
	Pembinaan Apresiasi PTK PNF			1 Paket	5.000.000	-	-	DAU	Usulan OPD	P1
101.74.2	**Peningkatan Kompetensi dan Profesionalisme Guru SD**	Persentase guru profesional SD	Dinas Pendidikan, Pemuda dan Olahraga Kab. Rembang	50.00 %	**15.538.400.000**	**-**	**-**			
	Seleksi Pendidik dan Tenaga Kependidikan Berprestasi Pendidikan Formal SD			40 orang	40.000.000	-	-	DAU	Usulan OPD	P1
	Pengelolaan Penilaian Angka Kredit Tahunan SD			1 dokumen	100.000.000	-	-	DAU	Usulan OPD	P1
	Diklat Penilaian Kinerja Guru dan Pengembangan Keprofesian Berkelanjutan SD			85 orang	-	-	-		Usulan OPD	P1
	Pengelolaan Tunjangan Profesi Guru SD			4 dokumen	20.000.000	-	-	DAU	Usulan OPD	P1
	Olimpiade Guru Nasional SD			85 orang	30.000.000	-	-	DAU	Usulan OPD	P1

KODE	Urusan/Bidang Urusan Pemerintahan Daerah dan Program/Kegiatan	Indikator Capaian Kinerja Program (outcome) / Kegiatan (output)	Rencana Tahun 2021 (Tahun Rencana)						Asal Usulan	Prioritas usulan
			Lokasi	Target Capaian	Pagu Indikatif APBD	Pagu Indikatif APBD Prov	Pagu Indikatif APBN	Sumber Dana		
	Pendataan dan Pemetaan Guru dan Tenaga Kependidikan SD			1 dokumen	10.000.000	-	-	DAU	Usulan OPD	P1
	Diklat Calon Kepala Sekolah SD			30 orang	500.000.000	-	-	DAU	Usulan OPD	p2
	Pembinaan Pendidik dan Tenaga Kependidikan Berprestasi SD			10 orang	10.000.000	-	-	DAU	Usulan OPD	P1
	Uji Kompetensi Guru SD			1840 orang	-	-	-		Usulan OPD	P1
	Bantuan Kesejahteraan Pendidik dan Tenaga Kependidikan Pendidikan Formal SD			1700 orang	14.568.400.000	-	-	DAU	Usulan OPD	p2
	Bantuan Kesejahteraan Pendidik dan Tenaga Kependidikan Pendidikan Formal SD			1701 orang	10.000.000	-	-	DAU	Usulan OPD	p2
	Monitoring, Evaluasi PTK SD (Monitoring dan Evaluasi Kepala Sekolah SD)			1 dokumen	50.000.000	-	-	DAU	Usulan OPD	p2
	Pendidikan Profesi Guru (PPG) SD			70 orang	200.000.000	-	-	DAU	Usulan OPD	p2
	Diklat Peningkatan Kompetensi Pengawas Sekolah			49 orang	-	-	-		Usulan OPD	P1
	Pelatihan IT korwidbkcam Sedan		kecamatan sedan	76 pendidik	-	-	-		Musrencam	P1
	Peningkatan kapasitas pendidik (pelatihan dan study banding) Korwilbidikcam Sedan		kecamatan sedan	76 pendidik	-	-	-		Musrencam	P1
	Pelatihan Peningkatan Kompetensi Pendidik (Bankab)		Kecamatan Pamotan	1 kegiatan	-	-	-		Musrencam	P1
101.74.3	**Peningkatan Kompetensi dan Profesionalisme Guru SMP**	Persentase guru profesional SMP	Dinas Pendidikan, Pemuda dan Olahraga Kab. Rembang	50.00 %	**4.847.850.000**	**-**	**-**			
	Pendidikan Profesi Guru (PPG) SMP			20 orang	120.000.000	-	-	DAU	Usulan OPD	p2
	Pengutan Kompetensi Kepala Sekolah SMP			15 orang	-	-	-		Usulan OPD	P1
	Seleksi PTK Berprestasi Pendidikan Formal SMP			54 orang	50.000.000	-	-	DAU	Usulan OPD	P1
	Pengelolaan Penilaian Angka Kredit Tahunan SMP			12 bulan	50.000.000	-	-	DAU	Usulan OPD	P1
	Pengelolaan Tunjangan Profesi Guru SMP			12 bulan	20.000.000	-	-	DAU	Usulan OPD	P1
	Olimpiade Guru Nasional SMP			218 orang	200.000.000	-	-	DAU	Usulan OPD	p2
	Pendataan dan Pemetaan Guru dan Tenaga Kependidikan SMP			1 dokumen	-	-	-		Usulan OPD	P1
	Pembinaan PTK Berprestasi SMP			7 orang	3.000.000	-	-	DAU	Usulan OPD	P2
	Uji Kompetensi Guru SMP			830 orang	200.000.000	-	-	DAU	Usulan OPD	p2
	Bantuan Kesejahteraan Pendidik dan tenaga Kependidikan Pendidikan Formal SMP			345 orang	4.180.600.000	-	-	DAU	Usulan OPD	p2
	Monitoring dan Evaluasi Kepala Sekolah SMP			1 dokumen	14.250.000	-	-	DAU	Usulan OPD	P1
	Evaluasi Komprehensif Terpadu SMP			1 dokumen	-	-	-		Usulan OPD	P1
	Workshop Sistem Penjaminan Mutu Pendidikan di Sekolah Bagi Pengawas dan Kepala Sekolah SMP			50 orang	-	-	-		Usulan OPD	P1
	Seleksi Calon Pengawas SMP			6 orang	-	-	-		Usulan OPD	P1
	Diklat Calon Pengawas SMP			4 orang	-	-	-		Usulan OPD	P1
	Diklat Tenaga Administrasi Sekolah			57 orang	-	-	-		Usulan OPD	P1
	Diklat Peningkatan Kompetensi Pengawas Sekolah			8 orang	-	-	-		Usulan OPD	P1
	Seleksi PTK Berprestasi Pendidikan Formal SMP(pembinaan)			1 Paket	10.000.000	-	-	DAU	Usulan OPD	P1
	Pelatihan Karya Ilmiah SMP			1 Paket	-	-	-		Usulan OPD	P1
213	**Urusan Kepemudaan dan Olah Raga**				**6.870.000.000**	**-**	**-**			
213.71	**Program Pembinaan dan Pengembangan Pemuda dan Olahraga**	Persentase Perolehan Medali Olahraga Unggulan dan Prestasi Kepemudaan Tingkat Provinsi dan Tingkat Nasional	**Dinas Pendidikan, Pemuda dan Olahraga Kabupaten Rembang**	50.00 %	**6.870.000.000**	**-**	**-**			
213.71.1	**Pembinaan dan Pengembangan Kepemudaan**	Jumlah prestasi kepemudaan tingkat provinsi dan nasional	Dinas Pendidikan, Pemuda dan Olahraga Kab. Rembang	4.00 prestasi	**3.040.000.000**	**-**	**-**			
	Penyusunan Peraturan Daerah dan Peraturan Bupati Tentang Kepemudaan			2 dokumen	150.000.000	-	-	DAU	Usulan OPD	P2

KODE	Urusan/Bidang Urusan Pemerintahan Daerah dan Program/Kegiatan	Indikator Capaian Kinerja Program (outcome) / Kegiatan (output)	Rencana Tahun 2021 (Tahun Rencana)						Asal Usulan	Prioritas usulan
			Lokasi	Target Capaian	Pagu Indikatif APBD	Pagu Indikatif APBD Prov	Pagu Indikatif APBN	Sumber Dana		
	Penyusunan Rencana Aksi Daerah Tentang Kepemudaan Tahun 2021-2025			1 dokumen	40.000.000	-	-	DAU	Usulan OPD	P2
	Penyusunan Indeks Pembangunan Pemuda (IPP) Kabupaten Rembang			1 dokumen	30.000.000	-	-	DAU	Usulan OPD	P2
	Launching Pemuda Swarna Abiyasa			1 event	10.000.000	-	-	DAU	Usulan OPD	P2
	PCL (Pemuda Cinta Lansia)			3 kelompok	30.000.000	-	-	DAU	Usulan OPD	P2
	Peningkatan Daya Tangkal Pemuda Terhadap Pengaruh Destruktif			1 event	30.000.000	-	-	DAU	Usulan OPD	P2
	Pendidikan Wawasan Kebangsaan dan Bela Negara Bagi Pemuda			2 event	20.000.000	-	-	DAU	Usulan OPD	P2
	Aksi Bhakti Sosial Kepemudaan			2 event	50.000.000	-	-	DAU	Usulan OPD	P2
	Kemah Peran Pemuda dalam Penanggulangan Kemiskinan			1 event	50.000.000	-	-	DAU	Usulan OPD	P2
	Peringatan Hari Besar Nasional			3 kontingen	30.000.000	-	-	DAU	Usulan OPD	P2
	Seleksi, Latihan dan Pendampingan Paskibraka			1 tim	500.000.000	-	-	DAU	Usulan OPD	P2
	Milenial Religi Creatifest			1 event	30.000.000	-	-	DAU	Usulan OPD	P2
	Lomba Kreasi dan Karya Tulis Ilmiah Dikalangan Pemuda			1 event	10.000.000	-	-	DAU	Usulan OPD	P2
	English Community Youth Competition			50 orang	10.000.000	-	-	DAU	Usulan OPD	P2
	Pelatihan Ketrampilan Bagi Pemuda			200 orang	400.000.000	-	-	DAU	Usulan OPD	P2
	Pembinaan Kemitrausahaan dikalangan pemuda dengan pihak - pihak terkait			1 event	100.000.000	-	-	DAU	Usulan OPD	P2
	Inovasi dan Kolaborasi Usaha Kreatif Pemuda Rembang			1 event	100.000.000	-	-	DAU	Usulan OPD	P2
	Pelaksanaan Jambore Pemuda Indonesia Tingkat Kabupaten Rembang			1 event	-	-	-		Usulan OPD	P2
	Tajuk Pemuda Dalam Literasi yang Berbudaya			1 event	20.000.000	-	-	DAU	Usulan OPD	P2
	Pekan Akulturasi Aktivitas Pemuda dan Pemerintahan Daerah			10 event	70.000.000	-	-	DAU	Usulan OPD	P2
	Pendampingan Komunitas Remaja untuk Kesehatan Reproduksi			10 event	10.000.000	-	-	DAU	Usulan OPD	P2
	Lomba Kreatifitas di Kalangan Pemuda			1 event	10.000.000	-	-	DAU	Usulan OPD	P2
	Pelatihan Dasar kepecintaalaman			5 kelompok	50.000.000	-	-	DAU	Usulan OPD	P2
	Pemuda Sahabat Bikers			1 event	50.000.000	-	-	DAU	Usulan OPD	P2
	Laboratorium Pemuda Desa Berdikari			5 desa	100.000.000	-	-	DAU	Usulan OPD	P2
	Peningkatan Kegiatan Kepramukaan			1 saka	20.000.000	-	-	DAU	Usulan OPD	P2
	Cafe Pemuda			1 lokasi	100.000.000	-	-	DAU	Usulan OPD	P2
	Seleksi, Pembinaan dan Promosi Duta Pemuda Rembang			5 orang	30.000.000	-	-	DAU	Usulan OPD	P2
	Lomba Tata Upacara Bendera - PBB			2 event	100.000.000	-	-	DAU	Usulan OPD	P2
	Pembinaan dan Seleksi Kader Kapal Pemuda Nusantara			5 orang	20.000.000	-	-	DAU	Usulan OPD	P2
	Jambore Pemuda IndonesiaTingkat Provinsi dan Nasional			5 orang	40.000.000	-	-	DAU	Usulan OPD	P2
	Pembinaan dan Seleksi Pertukaran Pemuda Antar Negara			5 orang	20.000.000	-	-	DAU	Usulan OPD	P2
	Kelas Kepemimpinan Pemuda			40 orang	-	-	-		Usulan OPD	P2
	Pemilihan dan Pembinaan Pemuda Pelopor			5 orang	50.000.000	-	-	DAU	Usulan OPD	P2
	Koordinasi, Evaluasi danFfasilitasi Kegiatan Kepemudaan			1 tahun	80.000.000	-	-	DAU	Usulan OPD	P2
	Revitalisasi Peran Organisasi Kepemudaan Dalam Suksesi Visi dan Misi Daerah			21 organisasi	40.000.000	-	-	DAU	Usulan OPD	P2
	Pekan Temu Wicara Organisasi Kepemudaan			21 organisasi	40.000.000	-	-	DAU	Usulan OPD	P2
	Gelar Abiwada Pemuda Bhakti			1 event	30.000.000	-	-	DAU	Usulan OPD	P2
	Pendampingan Program Pengembangan Kepedulian dan Kepeloporan Pemuda (PKKP)			10 bulan	100.000.000	-	-	DAU	Usulan OPD	P2
	Pembinaan Organisasi Kesiswaan, Kemahasiswaan dan Kepemudaan			21 organisasi	50.000.000	-	-	DAU	Usulan OPD	P2
	Forum Organisasi Kesiswaan Pemuda			1 organisasi	-	-	-		Usulan OPD	P2
	Kelas Kepemimpinan untuk Organisasi Kesiswaan Pemuda			1 organisasi	-	-	-		Usulan OPD	P2

KODE	Urusan/Bidang Urusan Pemerintahan Daerah dan Program/Kegiatan	Indikator Capaian Kinerja Program (outcome) / Kegiatan (output)	Rencana Tahun 2021 (Tahun Rencana)						Asal Usulan	Prioritas usulan
			Lokasi	Target Capaian	Pagu Indikatif APBD	Pagu Indikatif APBD Prov	Pagu Indikatif APBN	Sumber Dana		
	Sinergitas Karang Taruna dengan Kepemudaan			1 organisasi	20.000.000	-	-	DAU	Usulan OPD	P2
	Pembinaan Organisasi Kesiswaan Pemuda			14 organisasi	-	-	-		Usulan OPD	P2
	Peduli Lingkungan Fasilitas Publik			200 orang	10.000.000	-	-	DAU	Usulan OPD	P2
	Lomba Kreatifitas Produk Pemuda			1 event	20.000.000	-	-	DAU	Usulan OPD	P2
	Lomba Pembuatan Film untuk Pemuda			1 event	10.000.000	-	-	DAU	Usulan OPD	P2
	Pelatihan Drumband Desa Nglojo Kec. Sarang		Nglojo. 1 Paket	1 Paket	-	-	-		Musrencam	P2
	Pelatihan Alat Musik Tradisional Desa Gonggang Kec.Sarang		Gonggang, 1 Paket	1 Paket	-	-	-		Musrencam	P2
	Pelatihan dan Pengadaan Alat Drum Band Desa Logung Kec. Sumber		Ds Logung	1 paket	-	-	-		Musrencam	P2
	Peningkatan Daya Tangkal Pemuda Terhadap Pengaruh Distruktif		- Kec. Rembang	01 paket	10.000.000	-	-	DAU	Reses	P2
	Aksi Bakti Sosial Kepemudaan		- Kec. Rembang	01 paket	10.000.000	-	-	DAU	Reses	P2
	Pemilihan Pengabdi Muda Rembang		- Kec. Rembang	01 paket	15.000.000	-	-	DAU	Reses	P2
	Jambore Pemuda Rembang		- Kec. Rembang	01 paket	15.000.000	-	-	DAU	Reses	P2
	Kegiatan Kelas Kepemimpinan Pemuda		- Kec. Rembang	01 paket	90.000.000	-	-	DAU	Reses	P2
	Pemeliharaan Jalan Di Bumi Perkemahan KARANGSARI PARK Kabupaten Rembang			1 paket	220.000.000	-	-	DAU	Usulan OPD	P2
213.71.2	**Pembinaan dan Pengembangan Keolahragaan**	Jumlah perolehan medali olahraga unggulan tingkat provinsi dan nasional	Dinas Pendidikan, Pemuda dan Olahraga Kab. Rembang	35.00 medali	**3.830.000.000**	**-**	**-**			
	Penyusunan Peraturan daerah dan peraturan bupati tentang keolahragaan			3 Dokumen	150.000.000	-	-	DAU	Usulan OPD	P2
	Penyusunan SDI (Sport Development Index) di Kabupaten Rembang			1 Dokumen	25.000.000	-	-	DAU	Usulan OPD	P2
	Peningkatan Mutu Organisasi dan Tenaga Keolahragaan			50 orang	175.000.000	-	-	DAU	Usulan OPD	P2
	Identifikasi dan Pengembangan Olahraga Unggulan Daerah			1 Dokumen	50.000.000	-	-	DAU	Usulan OPD	P2
	POPDA SD/ SMP/ SMA/ sederajat Tingkat Kabupaten / tingkat Karesidenan dan Provinsi			3 event	300.000.000	-	-	DAU	Usulan OPD	P2
	Pemberian Penghargaan Bagi Insan Olahraga yang Berdedikasi dan Berprestasi			75 atlet	100.000.000	-	-	DAU	Usulan OPD	P2
	Pengembangan Olahraga Lanjut Usia Dan Penyandang Cacat			2 event	-	-	-		Usulan OPD	P2
	Jambore olahraga rekreasi			1 paket	-	-	-		Usulan OPD	P2
	Fasilitasi Kegiatan Pengembangan Olahraga Rekreasi			1 event	75.000.000	-	-	DAU	Usulan OPD	P2
	Pembinaan Olahraga yang Berkembang di Masyarakat			1 event	50.000.000	-	-	DAU	Usulan OPD	P2
	Peningkatan Jumlah dan Kualitas serta Kompetensi Pelatih, Peneliti, Praktisi dan Teknisi Olahraga			50 orang	-	-	-		Usulan OPD	P2
	Pekan Olah Raga dan Seni Pondok Pesantren Daerah (POSPEDA)			1 event	65.000.000	-	-	DAU	Usulan OPD	P2
	Pertandingan Sekolah Sepak Bola (SSB)			1 event	50.000.000	-	-	DAU	Usulan OPD	P2
	Gala Siswa Indonesia (GSI) tk Kecamatan/ Kabupaten/ Provinsi			2 event	150.000.000	-	-	DAU	Usulan OPD	P2
	Festival / Invitasi Olahraga Tradisional			1 event	75.000.000	-	-	DAU	Usulan OPD	P2
	Tri Lomba Juang			3 event	75.000.000	-	-	DAU	Usulan OPD	P2
	Pertandingan Bola Volley Kartini Cup			2 event	75.000.000	-	-	DAU	Usulan OPD	P2
	Lomba Gerak Jalan			1 event	75.000.000	-	-	DAU	Usulan OPD	P2
	Lomba Lari			1 event	100.000.000	-	-	DAU	Usulan OPD	P2
	Pembinaan Cabang Olahraga Prestasi			60 atlet	50.000.000	-	-	DAU	Usulan OPD	P2
	Kelas Olahraga (SMP)			1 kelas	-	-	-		Usulan OPD	P2
	Liga Desa/Kelurahan			220 desa	-	-	-		Usulan OPD	P2
	Kompetisi Olahraga (Kompetisi Futsal dan Bola Basket)			3 cabor	200.000.000	-	-	DAU	Usulan OPD	P2
	Kejuaraan E-Sport			1 event	50.000.000	-	-	DAU	Usulan OPD	P2
	Evaluasi dan koordinasi keolahragaan			1 dokumen	50.000.000	-	-	DAU	Usulan OPD	P2

KODE	Urusan/Bidang Urusan Pemerintahan Daerah dan Program/Kegiatan	Indikator Capaian Kinerja Program (outcome) / Kegiatan (output)	Rencana Tahun 2021 (Tahun Rencana)						Asal Usulan	Prioritas usulan
			Lokasi	Target Capaian	Pagu Indikatif APBD	Pagu Indikatif APBD Prov	Pagu Indikatif APBN	Sumber Dana		
	Pendataan tingkat kebugaran masyarakat Rembang			1 dokumen	50.000.000	-	-	DAU	Usulan OPD	P2
	fasilitasi asistensi akreditasi kelembagaan olahraga			15 cabor	25.000.000	-	-	DAU	Usulan OPD	P2
	Rakor data keolahragaan			1 dokumen	25.000.000	-	-	DAU	Usulan OPD	P2
	Rakor pola kemitraan			1 kegiatan	25.000.000	-	-	DAU	Usulan OPD	P2
	Pemeliharaan Rutin/Berkala Sarana dan Prasarana Olah Raga (stadion)			1 paket	250.000.000	-	-	DAU	Usulan OPD	P2
	Penataan Lingkungan GOR			1 paket	-	-	-		Usulan OPD	P2
	Pengadaan Sarpras Senam			1 paket	-	-	-		Usulan OPD	P2
	Pembanganunan Lapangan Atletik			1 paket	-	-	-		Usulan OPD	P2
	Rehabilitasi lapangan Tenis (lapangan tenis semi indor)			1 paket	500.000.000	-	-	DAU	Usulan OPD	P2
	Rehabilitasi Lapangan Futsal Stadion Krida Rembang			1 paket	-	-	-		Usulan OPD	P2
	Pelatihan guru Penjas dan penjaringan Tim pelatih dibidang Sepak Takraw			120 orang	-	-	-		Usulan OPD	P2
	Pelatihan guru Penjas dan penjaringan Tim pelatih dibidang Bola Volley SD			60 orang	-	-	-		Usulan OPD	P2
	pembinaan Atlet dan pendampingan POPDA (popda)			11 cabor	100.000.000	-	-	DAU	Usulan OPD	P2
	Pelatihan SKJ 2018 untuk Guru SMP			60 orang	-	-	-		Usulan OPD	P2
	Pelatihan guru Penjas dan penjaringan Tim pelatih dibidang TONIS			30 orang	-	-	-		Usulan OPD	P2
	Event dibidang TONIS			1 event	-	-	-		Usulan OPD	P2
	Pembuatan Lapangan Volley Pantai			4 lokasi	-	-	-		Usulan OPD	P2
	Pelatihan Pertolongan Pertama pada Penanganan Cedera Olahraga			50 orang	-	-	-		Usulan OPD	P2
	Pekan Olahraga Mahasiswa			1 event	-	-	-		Usulan OPD	P2
	Event Olahraga Rekreasi Sepeda Onthel			1 event	100.000.000	-	-	DAU	Usulan OPD	P2
	event olahraga adventure			1 event	150.000.000	-	-	DAU	Usulan OPD	P2
	Penataan Lingkungan Lapangan Sepak Bola, desa Kragan Kec. Kragan		-	1 unit	-	-	-		Musrencam	P2
	Pembangunan lapangan sepakbola ds. Sumbergayama, Kec. Kragan		ds. Sumbergayam	1 paket	-	-	-		Musrencam	P2
	Pembangunan Lapangan Sepak Bola, ds. Bonjor Kec. Sarang		Bonjor	1 paket	-	-	-		Musrencam	P2
	Penataan Lapangan Sepak Bola, desa Tengger Kec. sale		Ds.Tengger	1 paket	-	-	-		Musrencam	P2
	Pembangunan Lapangan Voly, desa Ngotet Kec. Rembang		Ds. Ngotet Rw.03	1 Paket	-	-	-		Musrencam	P2
	Pembangunan Gedung Olahraga, desa Ketanggi Kec. Rembang		Ds. Ketanggi	1 Paket	-	-	-		Musrencam	P2
	Tribun Mini Lap. Sepak Bola, desa Babagan kEc. Lasem		Desa Babagan Rw. 03	1 Paket	-	-	-		Musrencam	P2
	Pembangunan Sport Center, desa Jolotundo Kec. Lasem		Desa Jolotundo Rt. 03 Rw. 01	1 paket	-	-	-		Musrencam	P2
	Joging trek lap bola, desa Jinanten Kec. Sale		Desa Jinanten	1 Paket	-	-	-		Musrencam	P2
	Gedung OR, desa Sale Kec. Sale		Rt 3 Rw 2 Sale	1 paket	-	-	-		Musrencam	P2
	Pembinaan Kegitan Olah Raga Sepak Bola dan Pencak Silat		Desa Kuangsan	1 kegiatan	-	-	-		Musrencam	P2
	Penataan Lapangan Sepak Bola, Desa Jambangan Kec. Sarang		Ds. Jambangan	1 paket	-	-	-		Musrencam	P2
	Lapangan Sepak Bola, Desa Langgar Kec. Sluke		Ds. Langgar	1 Paket	-	-	-		Musrencam	P2
	Penataan Lapangan, Desa Gedangan Kec. Rembang		Ds. Dedangan Rw. 02	1 paket	-	-	-		Musrencam	P2
	Gedung Sport Center, Desa Pinggan Kec. Bulu		Pinggan	1 Paket	-	-	-		Musrencam	P2
	Pengembangan Olahraga Lanjut Usia Dan Penyandang Cacat		- Kec. Rembang	1 paket	50.000.000	-	-	DAU	Reses	P2
	Turnamen Sepakbola U 16 Kec. Pancur dan Kec. Lasem		- Kec. Pancur	1 paket	15.000.000	-	-	DAU	Reses	P2
	Kompetisi Olahraga		- Kec. Rembang	1 paket	200.000.000	-	-	DAU	Reses	P2
	POPDA SD/ SMP/ SMA/ sederajat Tingkat Kabupaten			1 Paket	400.000.000	-	-	DAU	Usulan OPD	P2
1.2.	**DINAS KESEHATAN**				**144.213.917.000**	**-**	**-**			
1	**DINAS KESEHATAN**				**144.213.917.000**	**-**	**-**			

KODE	Urusan/Bidang Urusan Pemerintahan Daerah dan Program/Kegiatan	Indikator Capaian Kinerja Program (outcome) / Kegiatan (output)	Rencana Tahun 2021 (Tahun Rencana)						Asal Usulan	Prioritas usulan
			Lokasi	Target Capaian	Pagu Indikatif APBD	Pagu Indikatif APBD Prov	Pagu Indikatif APBN	Sumber Dana		
102	**Urusan Kesehatan**				**144.213.917.000**	**-**	**-**			
102.7	**Program Manajemen Administrasi Pelayanan Umum, Kepegawaian dan Keuangan Perangkat Daerah**	Persentase ketercapaian pelayanan umum	**Dinas Kesehatan Kabupaten Rembang**	90.00 %	**4.583.000.000**	**-**	**-**			
		Presentase Ketercakupan Sarana Prasarana Aparatur		90.00 %						
		Presentase Ketercapaian Pelayanan Kepegawaian		90.00 %						
		Presentase Ketercapaian Pelayanan Keuangan		90.00 %						
102.7.1	**Peningkatan manajemen administrasi pelayanan umum**	Persentase Pemenuhan Pelayanan Administrasi Perkantoran	Dinas Kesehatan Kabupaten Rembang	100.00 %	**2.803.000.000**	**-**	**-**			
	Penyediaan Jasa Surat Menyurat			12 bulan	2.000.000	-	-	DAU	Usulan OPD	P2
	Penyediaan Jasa Komunikasi, Sumber Daya Air dan Listrik			12 bulan	200.000.000	-	-	DAU	Usulan OPD	P2
	Penyediaan Jasa Administrasi Keuangan			12 bulan	550.000.000	-	-	DAU	Usulan OPD	P2
	Penyediaan Jasa Kebersihan Kantor			12 bulan	40.000.000	-	-	DAU	Usulan OPD	P2
	Penyediaan Alat Tulis Kantor			12 bulan	50.000.000	-	-	DAU	Usulan OPD	P2
	Penyediaan Barang Cetakan dan Penggandaan			12 bulan	30.000.000	-	-	DAU	Usulan OPD	P2
	Penyediaan Komponen Instalasi Listrik/Penerangan Bangunan Kantor			12 bulan	30.000.000	-	-	DAU	Usulan OPD	P2
	Penyediaan Peralatan dan Perlengkapan Kantor			12 bulan	75.000.000	-	-	DAU	Usulan OPD	P2
	Penyediaan Peralatan Rumah Tangga			12 bulan	25.000.000	-	-	DAU	Usulan OPD	P2
	Penyediaan Bahan Bacaan dan Peraturan Perundang-Undangan			12 bulan	5.000.000	-	-	DAU	Usulan OPD	P2
	Penyediaan Makanan dan Minuman			12 bulan	75.000.000	-	-	DAU	Usulan OPD	P2
	Rapat-Rapat Koordinasi dan Konsultasi Ke Luar Daerah			12 bulan	100.000.000	-	-	DAU	Usulan OPD	P2
	Penyediaan Jasa Administrasi Kantor/Kebersihan			12 bulan	1.300.000.000	-	-	DAU	Usulan OPD	P2
	Rapat-rapat koordinasi dan konsultasi dalam daerah			12 bulan	130.000.000	-	-	DAU	Usulan OPD	P2
	Penyediaan jasa sewa rumah/gedung/gudang/parkir/lahan			12 bulan	-	-	-		Usulan OPD	P2
	Penyediaan Jasa Pemeliharaan dan Perizinan Kendaraan Dinas/Operasional Dinkes			12 bulan	65.000.000	-	-	DAU	Usulan OPD	P2
	Penyediaan Jasa Administrasi Kantor/Kebersihan (Tenaga Adm Pusk Gunem)		Puskesmas Gunem	3 Orang	63.000.000	-	-	DAU	Usulan OPD	P2
	Penyediaan Tenaga Perawat Puskesmas Gunem		Puskesmas Gunem	2 Orang	42.000.000	-	-	DAU	Musrencam	P2
	Penyediaan Sopir Puskesmas Gunem		Puskesmas Gunem	1 Orang	21.000.000	-	-	DAU	Musrencam	P2
102.7.2	**Peningkatan sarana dan prasarana aparatur**	Persentase Sarana dan Prasarana Aparatur dalam Kondisi Baik	Dinas Kesehatan Kabupaten Rembang	100.00 %	**1.340.000.000**	**-**	**-**			
	Pembangunan Gedung Kantor			1 unit	-	-	-		Usulan OPD	P2
	Pengadaan Kendaraan Dinas/Operasional Dinkes			2 unit	600.000.000	-	-	DAU	Usulan OPD	P2
	Pengadaan Perlengkapan dan Peralatan Kantor			1 paket	300.000.000	-	-	DAU	Usulan OPD	P2
	Pemeliharaan Rutin/Berkala Gedung Kantor			12 bulan	100.000.000	-	-	DAU	Usulan OPD	P2
	Pemeliharaan Rutin/Berkala Komputer			12 bulan	20.000.000	-	-	DAU	Usulan OPD	P2
	Pemeliharaan Rutin/Berkala Kendaraan Dinas dan Operasional			12 bulan	150.000.000	-	-	DAU	Usulan OPD	P2
	Inventarisasi Barang Milik Daerah OPD			1 paket	40.000.000	-	-	DAU	Usulan OPD	P2
	Pengadaan Perlengkapan dan Peralatan Rumah Tangga			1 kegiatan	30.000.000	-	-	DAU	Usulan OPD	P2
	Pemeliharaan Rutin/Berkala Perlengkapan dan Peralatan Kantor			12 Bulan	100.000.000	-	-	DAU	Usulan OPD	P2
102.7.3	**Peningkatan kualitas sumber daya aparatur**	Persentase Pengelolaan Manajemen Kepegawaian yang dilaksanakan tepat waktu	Dinas Kesehatan Kabupaten Rembang	100.00 %	**-**	**-**	**-**			
	Pengadaan Bahan Pakaian Dinas Kesehatan			1 paket	-	-	-		Usulan OPD	P2

KODE	Urusan/Bidang Urusan Pemerintahan Daerah dan Program/Kegiatan	Indikator Capaian Kinerja Program (outcome) / Kegiatan (output)	Rencana Tahun 2021 (Tahun Rencana)						Asal Usulan	Prioritas usulan
			Lokasi	Target Capaian	Pagu Indikatif APBD	Pagu Indikatif APBD Prov	Pagu Indikatif APBN	Sumber Dana		
	Sinergitas Pengelolaan BMD OPD dan Puskesmas			1 kegiatan	-	-	-		Usulan OPD	P2
	Bintek Pengelolaan Administrasi Kepegawaian			1 kegiatan	-	-	-		Usulan OPD	P2
	Penguatan Kapasitas Sumberdaya Manusia di DKK Rembang			1 paket	-	-	-		Usulan OPD	P2
102.7.4	**Peningkatan dan pengembangan sistem pelaporan keuangan**	Persentase Pelaporan Keuangan yang Diselesaikan Tepat Waktu	Dinas Kesehatan Kabupaten Rembang	100.00 %	**440.000.000**	**-**	**-**			
	Penyusunan Lap. Capaian APBD II, APBD I dan DAK Bid. Kesehatan			12 bulan	30.000.000	-	-	DAU	Usulan OPD	P2
	Rakor Bidang Kesehatan dan Evaluasi Kegiatan Program dan UPT Dinkes			12 bulan	100.000.000	-	-	DAU	Usulan OPD	P2
	Penyusunan Pelaporan Keuangan Semesteran/ Akhir Tahun			2 kali	10.000.000	-	-	DAU	Usulan OPD	P2
	Penyusunan Laporan Keuangan Akhir Tahun			1 kali	-	-	-		Usulan OPD	P2
	Monitoring dan Supervisi Manajemen Puskesmas			1 paket	50.000.000	-	-	DAU	Usulan OPD	P2
	Peningkatan Pengelolaan dan Pelaporan Keuangan DKK dan Puskesmas			1 kegiatan	50.000.000	-	-	DAU	Usulan OPD	P2
	Manajemen DAK FISIK dan Non FISIK Bidang Kesehatan Kabupaten Rembang			1 kegiatan	200.000.000	-	-	DAU	Usulan OPD	P2
102.8	**Program Perencanaan dan Evaluasi Kinerja Perangkat Daerah**	Persentase Keselarasan perencanaan terhadap Capaian Kinerja Perangkat Daerah	**Dinas Kesehatan Kabupaten Rembang**	65.00 %	**575.000.000**	**-**	**-**			
102.8.1	**Penyusunan Dokumen Perencanaan Perangkat Daerah**	Jumlah Indikator Kinerja yang Selaras dengan Dokumen Perencanaan	Dinas Kesehatan Kabupaten Rembang	80.00 %	**385.000.000**	**-**	**-**			
	Penyusunan Renstra, Renja			2 buku	100.000.000	-	-	DAU	Usulan OPD	P1
	Penyelenggaraan Forum OPD			2 buku	75.000.000	-	-	DAU	Usulan OPD	P1
	Penyusunan Dokumen-dokumen Anggaran			2 buku	30.000.000	-	-	DAU	Usulan OPD	P1
	Perencanaan Penganggaran Kesehatan Terpadu/P2KT			1 kegiatan	30.000.000	-	-	DAU	Usulan OPD	P1
	RAKERKESDA			1 Kali	50.000.000	-	-	DAU	Usulan OPD	P1
	Perencanaan Tingkat Puskesmas (PTP)			17 pt	-	-	-		Usulan OPD	P1
	Penilaian kinerja puskesmas			1 kegiatan	100.000.000	-	-	DAU	Usulan OPD	P1
102.8.2	**Penyusunan Dokumen Evaluasi Kinerja Perangkat daerah**	Jumlah Indikator Kinerja yang Selaras dengan Dokumen Perencanaan	Dinas Kesehatan Kabupaten Rembang	80.00 %	**190.000.000**	**-**	**-**			
	Penyelenggaraan Reformasi Birokrasi di Dinas Kesehatan Kab. Rembang			12 kali	25.000.000	-	-	DAU	Usulan OPD	P1
	Pendampingan program penanggulangan kemiskinan (PRONANGKIS)			3 desa	15.000.000	-	-	DAU	Usulan OPD	P1
	Penyusunan Laporan LKJIP, LPPD Dinkes Kab. Rembang			1 paket	50.000.000	-	-	DAU	Usulan OPD	P1
	Pengadaan Cetak Blanko Laporan Kesehatan			1 paket	100.000.000	-	-	DAU	Usulan OPD	P1
102.9	**Program Peningkatan Keterbukaan Informasi Publik**	Persentase Informasi yang disampaikan ke publik (jumlah informasi yang disampaikan publik : jumlah informasi publik yg wajib disampaikan)	**Dinas Kesehatan Kabupaten Rembang**	100.00 %	**100.000.000**	**-**	**-**			
102.9.1	**Pengelolaan keterbukaan informasi publik**	Jumlah Informasi yang disampaikan ke Publik	Dinas Kesehatan Kabupaten Rembang	80.00 %	**100.000.000**	**-**	**-**			
	Survey kepuasan masyarakat			1 kegiatan	20.000.000	-	-	DAU	Usulan OPD	P2
	Pengadaan Media Informasi Keterbukaan Publik			1 paket	30.000.000	-	-	DAU	Usulan OPD	P2
	Pengelolaan Web			1 paket	20.000.000	-	-	DAU	Usulan OPD	P2
	Pengadaan Leaflet Kehumasan			1 paket	30.000.000	-	-	DAU	Usulan OPD	P2
102.71	**Program Kesehatan Keluarga dan Gizi Masyarakat**	Cakupan Pelayanan Kesehatan Ibu Hamil	**Dinas Kesehatan Kabupaten Rembang**	100.00 %	**4.955.000.000**	**-**	**-**			
		Cakupan Pelayanan Kesehatan Ibu Bersalin		100.00 %						

KODE	Urusan/Bidang Urusan Pemerintahan Daerah dan Program/Kegiatan	Indikator Capaian Kinerja Program (outcome) / Kegiatan (output)	Rencana Tahun 2021 (Tahun Rencana)						Asal Usulan	Prioritas usulan
			Lokasi	Target Capaian	Pagu Indikatif APBD	Pagu Indikatif APBD Prov	Pagu Indikatif APBN	Sumber Dana		
		Cakupan pelayanan kesehatan bayi baru lahir		98.40 %						
		Cakupan pelayanan kesehatan balita		91.75 %						
		Cakupan pelayanan kesehatan Lansia		36.31 %						
		Prevalensi Gizi Buruk		0.11 %						
		Prevalensi Stunting		26.00 %						
102.71.1	**Peningkatan pelayanan Kesehatan Ibu, anak, remaja dan lansia**	Terlaksananya Pelayanan Kesehatan Ibu Hamil, Bayi, Remaja dan Lansia di Puskesmas	Dinas Kesehatan Kabupaten Rembang	100.00 %	**3.760.000.000**	**-**	**-**			
	Pengadaan Susu Ibu Hamil, KEK dan Menyusui dalam rangka Pencegahan Stunting			1 paket	400.000.000	-	-	DAU	Usulan OPD	P1
	Rapat Koordinasi Lintas Program dalam rangka penurunan angka kematian Ibu dan BALITA antara Dinkes dan Ruma Sakit Jejaring			4 kali	40.000.000	-	-	DAU	Usulan OPD	p2
	Lokakarya MTBM/MTBS dan BBLR			4 puskesmas	75.000.000	-	-	DAU	Usulan OPD	p2
	Pembentukan Kader/Tenaga Kesehatan Surveilans Kematian Ibu dan Bayi			294 desa	75.000.000	-	-	DAU	Usulan OPD	P1
	Monitoring Kualitas Pelayanan Kesehatan pada Bayi Baru Lahir dan Ibu Hamil berbasis IT			1 paket	100.000.000	-	-	DAU	Usulan OPD	p2
	Jambore Kader Kesehatan Remaja			250 peserta	-	-	-		Usulan OPD	P2
	Peningkatan Kompetensi Petugas PKPR			2 kali	100.000.000	-	-	DAU	Usulan OPD	P2
	Pengadaan Antropometri			170 set	900.000.000	-	-	DAU	Usulan OPD	p2
	Peningkatan Pelayanan Kesehatan Remaja bagi Kader POSREM			17 puskesmas	100.000.000	-	-	DAU	Usulan OPD	p2
	Monev Puskesmas PKPR			17 puskesmas	50.000.000	-	-	DAU	Usulan OPD	p2
	Peningkatan Pelayanan Kesehatan Remaja bagi Petugas			17 puskesmas	100.000.000	-	-	DAU	Usulan OPD	P1
	Bimbingan Teknis dan Non Teknis Bagi Bidan			17 puskesmas	85.000.000	-	-	DAU	Usulan OPD	p2
	Audit Maternal Perinatal/AMP KIA			3 kali	100.000.000	-	-	DAU	Usulan OPD	P1
	Pertemuan Analisis KIA			4 kali	85.000.000	-	-	DAU	Usulan OPD	p2
	Workshop Penurunan AKI dan AKB			1 kali	75.000.000	-	-	DAU	Usulan OPD	P1
	Sosialisasi Penatalaksanaan PUS RESTI			1 kali	150.000.000	-	-	DAU	Usulan OPD	p2
	Screening pelayanan kesehatan bagi remaja, Catin dan PUS			2 puskesmas	1.000.000.000	-	-	DAU	Usulan OPD	p2
	Pertemuan Peningkatan pelayanan kesehatan LANSIA Bagi petugas			1 paket	75.000.000	-	-	DAU	Usulan OPD	p2
	Orientasi pelayanan Lanjut Usia GERIATRI bagi Petugas			1 kali	75.000.000	-	-	DAU	Usulan OPD	P1
	Rapat Koordinasi dalam rangka pelayanan kesehatan LANSIA			1 paket	75.000.000	-	-	DAU	Usulan OPD	p2
	Jambore kader Kesehatan LANSIA			200 peserta	-	-	-		Usulan OPD	P1
	Pengelolaan Pelayanan Kesehatan Orang dengan Gangguan Jiwa Berat			1 paket	100.000.000	-	-	DAU	Usulan OPD	P1
102.71.2	**Peningkatan Gizi Masyarakat**	Jumlah Balita Gizi Buruk dan Stunting Mendapat Perawatan di Puskesmas/RS	Dinas Kesehatan Kabupaten Rembang	100.00 %	**1.195.000.000**	**-**	**-**			
	Kovergensi Koordinasi dan Konsolidasi LP/LS dalam rangka Rembug Stunting			4 kali	50.000.000	-	-	DAU	Usulan OPD	P1
	Pembinaan Penatalaksanaan Kasus Gizi Buruk dan Stunting dari Kabupaten ke Puskesmas			17 puskesmas	50.000.000	-	-	DAU	Usulan OPD	P1

KODE	Urusan/Bidang Urusan Pemerintahan Daerah dan Program/Kegiatan	Indikator Capaian Kinerja Program (outcome) / Kegiatan (output)	Rencana Tahun 2021 (Tahun Rencana)						Asal Usulan	Prioritas usulan
			Lokasi	Target Capaian	Pagu Indikatif APBD	Pagu Indikatif APBD Prov	Pagu Indikatif APBN	Sumber Dana		
	Pembentukan Desa ASI Ekslusif			1 desa	130.000.000	-	-	DAU	Usulan OPD	P1
	Rujukan anak gizi buruk			5 balita	15.000.000	-	-	DAU	Usulan OPD	P1
	Pengadaan Makanan Formula Bagi Anak Gizi Buruk			37500 sacet	250.000.000	-	-	DAU	Usulan OPD	P1
	Penguatan Surveilans Gizi			17 puskesmas	100.000.000	-	-	DAU	Usulan OPD	P1
	Pengadaan Asam Folat			45000 orang	200.000.000	-	-	DAU	Usulan OPD	P1
	Peningkatan Kapasitas Petugas Pelaksana Program Kesga dan Gizi			1 paket	250.000.000	-	-	DAU	Usulan OPD	P1
	PMT Balita Lansia (Bankab)		Desa Mlagen	5 keg	50.000.000	-	-	DAU	Musrencam	p2
	Penanganan Stunting dan Gisi Buruk di Kec. Gunem		Kecamatan Gunem	16 Desa	100.000.000	-	-	DAU	Musrencam	p2
102.72	**Program promosi kesehatan dan pemberdayaan masyarakat**	Cakupan Pelyanan Kesehatan pada Usia Pendidikan Dasar	**Dinas Kesehatan Kabupaten Rembang**	95.00 %	**1.520.000.000**	**-**	**-**			
		Cakupan UKBM (Posyandu Strata Mandiri)		13.00 %						
		Cakupan Desa/Kelurahan Siaga Aktif Strata Mandiri		10.75 %						
		Jumlah Komunitas Kesehatan Masyarakat yang Terbentuk		5.00 Point						
		Cakupan Rumah Tangga Sehat		80.00 %						
102.72.1	**Pemberdayaan kesehatan masyarakat**	Terbentuknya UKBM baru	Dinas Kesehatan Kabupaten Rembang	50.00 %	**485.000.000**	**-**	**-**			
		Peningkatan Strata Mandiri UKBM		50.00 %						
	Pembinaan dan Pengembangan Saka Bhakti Husada (SBH)			1 kegiatan	75.000.000	-	-	DAU	Usulan OPD	p2
	Pembinaan dan Pengembangan USKESTREN			1 kegiatan	50.000.000	-	-	DAU	Usulan OPD	P1
	Pembinaan dan Pengembangan BATTRA			1 kegiatan	30.000.000	-	-	DAU	Usulan OPD	p2
	Pembinaan dan Pengembangan Posyandu			1 kegiatan	30.000.000	-	-	DAU	Usulan OPD	P1
	Lomba PHBS dalam rangka Penguatan STBM			1 kegiatan	50.000.000	-	-	DAU	Usulan OPD	P1
	Lomba desa dalam rangka pencegahan stunting			1 kegiatan	50.000.000	-	-	DAU	Usulan OPD	P1
	Pembinaan dan Pengembangan Desa Siaga Aktif			1 kegiatan	50.000.000	-	-	DAU	Usulan OPD	P1
	Kemitraaan kesehatan dengan ORMAS			1 kegiatan	150.000.000	-	-	DAU	Usulan OPD	p2
102.72.2	**Pelayanan kesehatan pada usia pendidikan dasar**	Terlaksananya Penjaringan Kesehatan Pendidikan Dasar	Dinas Kesehatan Kabupaten Rembang	100.00 %	**570.000.000**	**-**	**-**			
		Terlaksananya Penjaringan Kesehatan Pendidikan Lanjutan		50.00 %						
	Penjaringan Anak Sekolah Pendidikan Dasar			1 kegiatan	150.000.000	-	-	DAU	Usulan OPD	P1
	Orientasi STBM dan Pencegahan Stunting bagi Guru PAUD			1 kegiatan	100.000.000	-	-	DAU	Usulan OPD	P1
	Pemeriksaan Berkala Anak Sekolah Pendidikan Dasar			1 kegiatan	100.000.000	-	-	DAU	Usulan OPD	P1
	Pembinaan UKS di Sekolah			1 kegiatan	120.000.000	-	-	DAU	Usulan OPD	p2
	Pembinaan Model Sekolah Sehat			1 kegiatan	100.000.000	-	-	DAU	Usulan OPD	P1
102.72.3	**Peningkatan promosi kesehatan**	Terlaksananya Pendataan PHBS Rumah Tangga di Puskesmas	Dinas Kesehatan Kabupaten Rembang	100.00 %	**465.000.000**	**-**	**-**			
	Pembinaan dan Pengembangan PHBS			1 kegiatan	50.000.000	-	-	DAU	Usulan OPD	P1
	Kampanye STBM dan Penggulangan Stunting			1 kegiatan	50.000.000	-	-	DAU	Usulan OPD	P1
	Kampanye dan Implementasi Germas			1 kegiatan	100.000.000	-	-	DAU	Usulan OPD	P1
	Penyeberluasan Informasi Kesehatan			1 kegiatan	75.000.000	-	-	DAU	Usulan OPD	p2
	Penyuluhan Keliling Mobil Promkes			1 kegiatan	40.000.000	-	-	DAU	Usulan OPD	p2
	Implementasi GERMAS pada Generasi Milenial			1 kegiatan	150.000.000	-	-	DAU	Usulan OPD	P1
102.73	**Program kesehatan lingkungan, kesehatan kerja dan kesehatan olahraga**	Cakupan Desa Sustainable ODF	**Dinas Kesehatan**	100.00 %	**690.000.000**	**-**	**-**			

KODE	Urusan/Bidang Urusan Pemerintahan Daerah dan Program/Kegiatan	Indikator Capaian Kinerja Program (outcome) / Kegiatan (output)	Rencana Tahun 2021 (Tahun Rencana)						Asal Usulan	Prioritas usulan
			Lokasi	Target Capaian	Pagu Indikatif APBD	Pagu Indikatif APBD Prov	Pagu Indikatif APBN	Sumber Dana		
		Persentase Sarana Air Minum yang Dilakukan Pengawasan dan Memenuhi Syarat IKL (Inspeksi Kesehatan Lingkungan)	**Kabupaten Rembang**	75.00 %						
		Persentase Tempat Pengelolaan Makanan (TPM) dan TTU yang Memenuhi Syarat IKL		95.00 %						
		Persentase Puskesmas yang Melaksanakan Kegiatan Kesehatan Kerja dan Olah Raga		95.00 %						
102.73.1	**Peningkatan Kesehatan Lingkungan**	Jumlah Desa ODF Sustainable	Dinas Kesehatan Kabupaten Rembang	100.00 %	**540.000.000**	**-**	**-**			
		Sarana Air Minum dilakukan Pengawasan		100.00 %						
	Pengawasan Kualitas Air			14 kecamatan	150.000.000	-	-	DAU	Usulan OPD	P1
	Sanitasi Total Berbasis Masyarakat (STBM)			14 kecamatan	150.000.000	-	-	DAU	Usulan OPD	P1
	Penyelenggaraan Kabupaten Sehat			1 paket	100.000.000	-	-	DAU	Usulan OPD	P1
	Monitoring Evaluasi dan Pelaporan Program Kesling, Kesja dan OR			14 kecamatan	20.000.000	-	-	DAU	Usulan OPD	p2
	Monitoring, Evaluasi dan Pelaporan Sustainable Desa ODF			14 kecamatan	45.000.000	-	-	DAU	Usulan OPD	p2
	Monitoring Evaluasi dan Pelaporan (Kawasan Sehat)			14 kecamatan	75.000.000	-	-	DAU	Usulan OPD	p2
102.73.2	**Peningkatan Kesehatan kerja dan kesehatan olahraga**	Jumlah Pembinaan Unit Kesehatan Kerja	Dinas Kesehatan Kabupaten Rembang	80.00 %	**150.000.000**	**-**	**-**			
		Jumlah Sekolah dilakukan Pembinaan Kesehatan Olah Raga		100.00 %						
	Pengawasan Kesehatan di Lingkungan Kerja			1 kegiatan	75.000.000	-	-	DAU	Usulan OPD	p2
	Pembinaan Kesehatan Olah Raga			1 kegiatan	75.000.000	-	-	DAU	Usulan OPD	p2
102.74	**Program Peningkatan Kualitas Pelayanan Kesehatan dan Jaminan Kesehatan Nasional**	Persentase Puskesmas dan RS Terakreditasi	**Dinas Kesehatan Kabupaten Rembang**	100.00 %	**85.105.917.000**	**-**	**-**			
		Cakupan Kunjungan Keluarga dalam Program PIS-PK		95.00 %						
		Cakupan Penanganan Kasus Kegawatdaruratan		100.00 %						
		Tingkat Kemandirian BLUD Puskesmas		100.00 %						
		Cakupan Kepesertaan JKN Masyarakat		95.00 %						
102.74.1	**Peningkatan kualitas pelayanan kesehatan**	Nilai Akreditasi Puskesmas	Dinas Kesehatan Kabupaten Rembang	100.00 %	**85.105.917.000**	**-**	**-**			
		Jumlah Keluarga dikunjungi Program PIS-PK		95.00 %						
	Survei Re Akreditasi Puskesmas			1 Puskesmas	100.000.000	-	-	DAU	Usulan OPD	P1
	Monev Re Akreditasi Puskesmas			17 Puskesmas	50.000.000	-	-	DAU	Usulan OPD	P1
	Workshop Pemahaman standar dan Instrumen Akreditasi Puskesmas Terbaru			17 Puskesmas	75.000.000	-	-	DAU	Usulan OPD	P1
	Bimtek Audit Internal Akreditasi Puskesmas			17 Puskesmas	80.000.000	-	-	DAU	Usulan OPD	P1
	Peningkatan Pelayanan Laboratorium Kesehatan bagi Masyarakat			1 Keg	175.000.000	-	-	DAU	Usulan OPD	P1

KODE	Urusan/Bidang Urusan Pemerintahan Daerah dan Program/Kegiatan	Indikator Capaian Kinerja Program (outcome) / Kegiatan (output)	Rencana Tahun 2021 (Tahun Rencana)						Asal Usulan	Prioritas usulan
			Lokasi	Target Capaian	Pagu Indikatif APBD	Pagu Indikatif APBD Prov	Pagu Indikatif APBN	Sumber Dana		
	Sistem Penanggulangan Gawat Darurat Terpadu (SPGDT)			80 Persen	500.000.000	-	-	DAU	Usulan OPD	P1
	P3K dan Posko Kesehatan			14 Keg	150.000.000	-	-	DAU	Usulan OPD	P1
	Bimtek Pemegang program PIS-PK Puskesmas			54 Peserta	75.000.000	-	-	DAU	Usulan OPD	P1
	Integrasi Pelaporan SP3 Puskesmas dengan Simpus Puskesmas			40 peserta	40.000.000	-	-	DAU	Usulan OPD	P1
	Persiapan Lomba Asman Toga dan Akupresure TK Kabupaten dan Propinsi			1 Keg	30.000.000	-	-	DAU	Usulan OPD	P1
	Monitoring dan Evaluasi Pelaksanaan PIS-PK di Puskesmas			17 Puskesmas	50.000.000	-	-	DAU	Usulan OPD	P1
	Pembinaan Sarana Kesehatan			15 Sarkes	-	-	-		Usulan OPD	P1
	Peningkatan Kualitas Pelayanan Kesehatan PPK-BLUD Puskesmas Rembang 1			1 Puskesmas	2.500.000.000	-	-	Lain-Lain Pendapatan Daerah Yang Sah	Usulan OPD	p2
	Peningkatan Kualitas Pelayanan Kesehatan PPK-BLUD Puskesmas Rembang 2			1 Puskesmas	2.600.000.000	-	-	Lain-Lain Pendapatan Daerah Yang Sah	Usulan OPD	p2
	Peningkatan Kualitas Pelayanan Kesehatan PPK-BLUD Puskesmas Kaliori			1 Puskesmas	2.300.000.000	-	-	Lain-Lain Pendapatan Daerah Yang Sah	Usulan OPD	p2
	Peningkatan Kualitas Pelayanan Kesehatan PPK-BLUD Puskesmas Sumber			1 Puskesmas	2.850.000.000	-	-	Lain-Lain Pendapatan Daerah Yang Sah	Usulan OPD	p2
	Peningkatan Kualitas Pelayanan Kesehatan PPK-BLUD Puskesmas Sulang			1 Puskesmas	3.100.000.000	-	-	Lain-Lain Pendapatan Daerah Yang Sah	Usulan OPD	p2
	Peningkatan Kualitas Pelayanan Kesehatan PPK-BLUD Puskesmas Bulu			1 Puskesmas	2.000.000.000	-	-	Lain-Lain Pendapatan Daerah Yang Sah	Usulan OPD	p2
	Peningkatan Kualitas Pelayanan Kesehatan PPK-BLUD Puskesmas Gunem			1 Puskesmas	2.200.000.000	-	-	Lain-Lain Pendapatan Daerah Yang Sah	Usulan OPD	p2
	Peningkatan Kualitas Pelayanan Kesehatan PPK-BLUD Puskesmas Pamotan			1 Puskesmas	5.000.000.000	-	-	Lain-Lain Pendapatan Daerah Yang Sah	Usulan OPD	P1
	" Peningkatan Kualitas Pelayanan Kesehatan PPK-BLUD Puskesmas Pancur"			1 Puskesmas	2.300.000.000	-	-	Lain-Lain Pendapatan Daerah Yang Sah	Usulan OPD	p2
	" Peningkatan Kualitas Pelayanan Kesehatan PPK-BLUD Puskesmas Lasem"			1 Puskesmas	4.000.000.000	-	-	Lain-Lain Pendapatan Daerah Yang Sah	Usulan OPD	p2
	" Peningkatan Kualitas Pelayanan Kesehatan PPK-BLUD Puskesmas Sluke"			1 Puskesmas	3.000.000.000	-	-	Lain-Lain Pendapatan Daerah Yang Sah	Usulan OPD	p2

KODE	Urusan/Bidang Urusan Pemerintahan Daerah dan Program/Kegiatan	Indikator Capaian Kinerja Program (outcome) / Kegiatan (output)	Rencana Tahun 2021 (Tahun Rencana)						Asal Usulan	Prioritas usulan
			Lokasi	Target Capaian	Pagu Indikatif APBD	Pagu Indikatif APBD Prov	Pagu Indikatif APBN	Sumber Dana		
	Peningkatan Kualitas Pelayanan Kesehatan PPK-BLUD Puskesmas Kragan 1			1 Puskesmas	2.750.000.000	-	-	Lain-Lain Pendapatan Daerah Yang Sah	Usulan OPD	p2
	Peningkatan Kualitas Pelayanan Kesehatan PPK-BLUD Puskesmas Kragan 2			1 Puskesmas	4.500.000.000	-	-	Lain-Lain Pendapatan Daerah Yang Sah	Usulan OPD	P1
	Peningkatan Kualitas Pelayanan Kesehatan PPK-BLUD Puskesmas Sedan			1 Puskesmas	4.400.000.000	-	-	Lain-Lain Pendapatan Daerah Yang Sah	Usulan OPD	p2
	Peningkatan Kualitas Pelayanan Kesehatan PPK-BLUD Puskesmas Sale			1 Puskesmas	2.100.000.000	-	-	Lain-Lain Pendapatan Daerah Yang Sah	Usulan OPD	p2
	Peningkatan Kualitas Pelayanan Kesehatan PPK-BLUD Puskesmas Sarang			1 Puskesmas	5.208.197.000	-	-	DAU	Usulan OPD	P1
	Peningkatan Kualitas Pelayanan Kesehatan PPK-BLUD Puskesmas Sarang 2			01 paket	2.522.720.000	-	-	Lain-Lain Pendapatan Daerah Yang Sah	Usulan OPD	p2
	Pendataan dan Evaluasi Pengelolaan Sarana, Prasarana dan Alat Kesehatan di Puskesmas dan Jaringannya			1 paket	30.000.000	-	-	DAU	Usulan OPD	P1
	Distribusi Alat Kesehatan			1 paket	30.000.000	-	-	DAU	Usulan OPD	P1
	Penyediaan Pembiayaan dan Jaminan Kesehatan			1 paket	30.000.000.000	-	-	DAU	Usulan OPD	P1
	Dampingan Pronakis 3 (Tiga) Desa			1 kegiatan	90.000.000	-	-	DAU	Usulan OPD	P1
102.74.2	**Peningkatan Jaminan Kesehatan Nasional**	Terpenuhinya Pembiayaan BPJS Peserta PBI Pusat dan Daerah	Dinas Kesehatan Kabupaten Rembang	100.00 %	-	-	-			
	Penyediaan Pembiayaan dan Jaminan Kesehatan			55000 peserta	-	-	-		Usulan OPD	P1
	Survey EHRA			1 paket	300.000.000			DAU	Usulan OPD	P1
102.75	**Program Peningkatan Sarana Prasarana, Peyediaan Obat, Perbekalan Kesehatan serta Pengawasan Obat dan Makanan**	Persentase Puskesmas dengan Sarana dan Prasarana yang Memadai	**Dinas Kesehatan Kabupaten Rembang**	98.00 %	**37.060.000.000**	-	-			
		Persentase Ketersediaan Obat dan Perbekalan Kesehatan Sesuai dengan Kebutuhan di Puskesmas		98.00 %						
		Persentase Produk Makanan Olahan Industri Rumah Tangga (IRTP) yang Memenuhi Syarat		98.00 %						
102.75.1	**Peningkatan Sarpras dan Alat kesehatan puskesmas & jaringannya**	Persentase Sarana dan Prasarana Puskesmas Sesuai Standar	Dinas Kesehatan Kabupaten Rembang	70.00 %	**33.990.000.000**	-	-			
	Pengadaan sarana dan prasarana Labkesda			1 pkt	100.000.000	-	-	DAU	Usulan OPD	P1
	Pengadaan IPAL Puskesmas Sarang 2			1 pt	550.000.000	-	-	DAU	Usulan OPD	p2
	Pembangunan/Penambahan Ruang Puskesmas Lasem			1 paket	-	-	-		Usulan OPD	P1
	Pembangunan/Penambahan Ruang Puskesmas Rembang 2			1 paket	5.000.000.000	-	-	DAU	Usulan OPD	p2
	Pendataan dan Evaluasi Pengelolaan Sarana, Prasarana dan Alat Kesehatan di Puskesmas dan Jaringannya			17 puskesmas	-	-	-		Usulan OPD	P1

KODE	Urusan/Bidang Urusan Pemerintahan Daerah dan Program/Kegiatan	Indikator Capaian Kinerja Program (outcome) / Kegiatan (output)	Rencana Tahun 2021 (Tahun Rencana)						Asal Usulan	Prioritas usulan
			Lokasi	Target Capaian	Pagu Indikatif APBD	Pagu Indikatif APBD Prov	Pagu Indikatif APBN	Sumber Dana		
	Distribusi Alat Kesehatan			17 puskesmas	-	-	-		Usulan OPD	P1
	Penataan Lingkungan Puskesmas sedan		puskesmas sedan	1 paket	400.000.000	-	-	DAU	Musrencam	p2
	pembuatan akses jalan Pengganti puskesmas sedan		kecamatan sedan	1 paket	400.000.000	-	-	DAU	Musrencam	p2
	Pembuatan Taman Puskesmas Sedan		kecamatan sedan	1 paket	100.000.000	-	-	DAU	Usulan OPD	p2
	Pavingisasi, drainase dan pembuatan pagar puskesmas sedan (UGD dan Rawat Inap)		kecamatan sedan	1 paket	400.000.000	-	-	DAU	Musrencam	p2
	Pembangunan Garasi ambulance		kecamatan sedan	1 unit	200.000.000	-	-	DAU	Musrencam	p2
	Pembangunan Rumah Genset		kecamatan sedan	1 unit	100.000.000	-	-	DAU	Musrencam	p2
	Pembangunan Tempat penampungan air bersih		kecamatan sedan	1 unit	50.000.000	-	-	DAU	Musrencam	p2
	Pembangunan Tempat Parkir pengunjung		kecamatan sedan	1 unit	200.000.000	-	-	DAU	Musrencam	p2
	Rehabilitasi Rumah DInas Medis Puskesmas Sedan		kecamatan sedan	1 unit	200.000.000	-	-	DAU	Musrencam	p2
	Rehabilitasi rumah dinas paramedis 1 Puskesmas Sedan		kecamatan sedan	1 unit	200.000.000	-	-	DAU	Musrencam	p2
	Rehabilitasi rumah dinas paramedis 1 Puskesmas Sedan		kecamatan sedan	1 unit	-	-	-		Musrencam	P1
	Pembangunan Pagar Belakang Puskesmas Gunem		Puskesmas Gunem	1 Paket	125.000.000	-	-	DAU	Musrencam	p2
	Rehap rumah Dinas Dokter Puskesmas Gunem		Puskesmas Gunem	1 Paket	250.000.000	-	-	DAU	Musrencam	p2
	Rehabilitasi Rumah Dinas Paramedis Cabean Kidul PUskesmas Bulu		Cabean Kidul	1 Paket	200.000.000	-	-	DAU	Musrencam	p2
	Rehabilitasi Pustu Gunem		Pustu Gunem	1 Paket	200.000.000	-	-	DAU	Musrencam	p2
	Penataan LIngkungan Pagar Keliling Pustu Cabean Kidul		Cabean Kidul	1 paket	200.000.000	-	-	DAU	Musrencam	p2
	Pembangunan Tempat Pengelolaan Sampah Puskesmas Kaliori		Puskesmas Kaliori	1 kegiatan	40.000.000	-	-	DAU	Musrencam	p2
	Rehabiltasi Pustu Trembes		Pustu Trembes	1 Paket	200.000.000	-	-	DAU	Musrencam	p2
	Rehabilitasi Pustu Doropayung Kec. Pancur		UPT PUSKESMAS PANCUR (PUSTU DOROPAYUNG)	1 Unit	100.000.000	-	-	DAU	Musrencam	p2
	Rehabilitasi Pustu Tegaldowo		Pustu Tegaldowo	1 Paket	200.000.000	-	-	DAU	Musrencam	p2
	Penataan lingkungan Puskesmas Pancur (pagar depan pagar belakang)		UPT PUSKESMAS PANCUR	1 Paket	200.000.000	-	-	DAU	Musrencam	p2
	Pembangunan Penambahan Ruang Gedung Rawat Inap Puskesmas Kragan 1		Puskesmas Kragan 1	1 paket	1.000.000.000	-	-	DAU	Musrencam	p2
	Penataan Lingkungan Puskesmas Pembantu Kalipang Kec. Sarang		Puskesmas Sarang 2	1 Kegiatan	50.000.000	-	-	DAU	Musrencam	p2
	Penataan Lingkungan Puskesmas Pembantu Nglojo		Puskesmas Sarang 2	1 Paket	50.000.000	-	-	DAU	Musrencam	p2
	Penataan Lingkungan Puskesmas Sarang 1		Puskesmas 1 Sarang	1 Kegiatan	150.000.000	-	-	DAU	Musrencam	p2
	Penataan Lingkungan Taman Luar Puskesmas Sarang 2		Puskesmas Sarang 2	1 Paket	100.000.000	-	-	DAU	Musrencam	p2
	Pemecah Gelombang Puskesmas Sarang 2		Puskesmas Sarang 2	1 Paket	800.000.000	-	-	DAU	Musrencam	p2
	Pembangunan Pagar Puskesmas Pembantu Temperak		Puskesmas 1 Sarang	1 Kegiatan	50.000.000	-	-	DAU	Musrencam	p2
	Rehabilitasi Pustu Pasedan Kec. Bulu		Pasedan	1 paket	200.000.000	-	-	DAU	Musrencam	p2
	Drainase Puskesmas Sarang 1		Puskesmas 1 Sarang	1 Paket	200.000.000	-	-	DAU	Musrencam	p2
	Pembangunan Pustu Karangasem Kec. Bulu		Karangasem	1 paket	700.000.000	-	-	DAU	Musrencam	p2
	PKD Desa Maguan Kec. Kaliori		Desa Maguan Kecamatan Kaliori	1 Paket	150.000.000	-	-	DAU	Musrencam	p2
	Penambahan Ruang Gedung Rawat Inap Puskesmas Kragan 2		Puskesmas Kragan 2	1 paket	150.000.000	-	-	DAU	Musrencam	p2
	Pembangunan Pustu Desa Banyudono Kecamatan Kaliori		Desa Banyudono	1 Paket	400.000.000	-	-	DAU	Musrencam	p2
	Penambahan Ruang Puskesmas Kaliori (Pembuatan Kanopi)		Puskesmas Kaliori Desa Tambakagung	1 kegiatan	100.000.000	-	-	DAU	Musrencam	p2
	Pembangunan Pagar Puskesmas Rembang 2		Puskesmas Rembang 2	300 meter	270.000.000	-	-	DAU	Musrencam	p2
	Pembangunan Pagar Puskesmas Rembang 2		Puskesmas Rembang 2	1 paket	-	-	-		Musrencam	P1

KODE	Urusan/Bidang Urusan Pemerintahan Daerah dan Program/Kegiatan	Indikator Capaian Kinerja Program (outcome) / Kegiatan (output)	Rencana Tahun 2021 (Tahun Rencana)						Asal Usulan	Prioritas usulan
			Lokasi	Target Capaian	Pagu Indikatif APBD	Pagu Indikatif APBD Prov	Pagu Indikatif APBN	Sumber Dana		
	Pembangunan Gedung Pasien TBC-MDR Puskesmas 2		Puskesmas Rembang 2	1 paket	200.000.000	-	-	DAU	Musrencam	p2
	Rehabilitasi Pustu Sendangwaru Kec. Sedan		Ds. Sendangwaru	1 unit	200.000.000	-	-	DAU	Musrencam	p2
	Pembuatan tempat parkir kendaraan karyawan puskesmas		Puskesmas rembang 1	1 paket	50.000.000	-	-	DAU	Musrencam	p2
	Penambahan Ruang (Dapur) Puskesmas Kragan 1		Puskesmas Kragan 1	1 Paket	100.000.000	-	-	DAU	Musrencam	p2
	Penataan Lingkungan Puskesmas Bulu		Bulu	1 Paket	300.000.000	-	-	DAU	Musrencam	p2
	Penambahan Ruang (Gudang) Puskesmas Kragan 1		Puskesmas Kragan 1	1 Paket	100.000.000	-	-	DAU	Musrencam	p2
	Pembangunan garasi mobil ambulance Puskesmas Rembang 1		Puskesmas Rembang 1	1 paket	50.000.000	-	-	DAU	Musrencam	p2
	Rehab Rumah Bidan Desa Sambongpayak		Sambongpayak	1 Paket	150.000.000	-	-	DAU	Musrencam	p2
	Pembangunan Gedung Posyandu Desa Sumberagung		Ds. Sumberagung	1 Paket	150.000.000	-	-	DAU	Musrencam	p2
	Pembuatan Pembangunan Gedung Rawat Inap Puskesmas Pamotan		Puskesmas Pamotan	1 paket	15.000.000.000	-	-	DAU	Musrencam	p2
	Pengadaan Alat Kesehatan Puskesmas (DAU)			1 paket	2.500.000.000	-	-	DAU	Usulan OPD	p2
	Pembangunan Pagar Pustu Desa Karasgede Kec. Lasem		Karasgede Kec. Lasem	01 paket	50.000.000	-	-	DAU	Reses	P1
	Penataan Lingkungan Puskesmas Sulang Kec. Sulang		- Kec. Sulang	01 paket	150.000.000	-	-	DAU	Reses	P1
	Penataan lingkungan Pembangunan Pagar Puskesmas Pancur		- Kec. Pancur	01 paket	100.000.000	-	-	DAU	Reses	P1
	Pengadaan Sarana Prasarana Puskesmas Sluke		- Kec. Sluke	01 paket	100.000.000	-	-	DAU	Reses	P1
	Penataan Lingkungan Puskesmas kragan 1 Kec. Kragan		- Kec. Kragan	01 paket	150.000.000	-	-	DAU	Reses	P1
	Rehabilitasi Gedung Puskesmas Kragan 2 Kec. Kragan		- Kec. Kragan	01 paket	-	-	-		Reses	P1
	Rehabilitasi Rumah Dinas Medis Puskesmas Sarang 1 Kec. Sarang		- Kec. Sarang	01 paket	100.000.000	-	-	DAU	Reses	P1
	Penataan Lingkungan Puskesmas Gunem		- Kec. Gunem	01 paket	200.000.000	-	-	DAU	Reses	P1
	Pengadaan Alat Kesehatan (Alkes) Puskesmas Sarang 1 Kec. Sarang		- Kec. Sarang	01 paket	200.000.000	-	-	DAU	Reses	P1
	Pengadaan Mesin Genset Puskesmas Sarang 2 Kec. Sarang		- Kec. Sarang	01 paket	155.000.000	-	-	DAU	Reses	P1
	Pembuatan Taman Puskesmas Sedan			1 paket	-	-	-		Usulan OPD	P1
102.75.2	**Pengadaan obat, Perbekalan kesehatan dan Peningkatan mutu layanan farmasi**	Persentase Ketersediaan Obat dan Perbekalan Kesehatan Sesuai dengan Kebutuhan di Puskesmas	Dinas Kesehatan Kabupaten Rembang	98.00 %	**2.740.000.000**	**-**	**-**			
	Pengadaan Obat dan Perbekalan Kesehatan APBD (DAU)			1 Paket	2.500.000.000	-	-	DAU	Usulan OPD	p2
	Pelayanan Laboratorium Kesehatan Daerah			12 bulan	150.000.000	-	-	DAU	Usulan OPD	P1
	Pertemuan perencanaan terpadu obat, reagensia dan Alat Kesehatan puskesmas			1 Keg	30.000.000	-	-	DAU	Usulan OPD	p2
	Pertemuan Koordinator pengelolaan obat puskesmas Rawat Inap			1 Keg	10.000.000	-	-	DAU	Usulan OPD	p2
	Pertemuan Komite Medik dan Farmasi			1 keg	10.000.000	-	-	DAU	Usulan OPD	P1
	Monitoring dan Evaluasi Pengelolaan Obat di Puskesmas dan Pustu			1 Keg	30.000.000	-	-	DAU	Usulan OPD	p2
	Monitoring Pengobatan Rasional			1 Keg	10.000.000	-	-	DAU	Usulan OPD	p2
	Pembangunan Gudang Farmasi Kabupaten			1 Unit	-	-	-		Usulan OPD	P1
102.75.3	**Peningkatan keamanan pangan masyarakat & bahan berbahaya**	Terselenggaranya Pembinaan TPM dan Sweeping Obat dan makanan	Dinas Kesehatan Kabupaten Rembang	90.00 %	**330.000.000**	**-**	**-**			
	Penyuluhan NAPZA			70 Siswa	50.000.000	-	-	DAU	Usulan OPD	P1
	Pemeriksaan NAPZA			100 org	50.000.000	-	-	DAU	Usulan OPD	P1
	Sertifikasi Produk Pangan			60 kali	50.000.000	-	-	DAU	Usulan OPD	P1
	Sampling Produk Pangan			62 Sampel	50.000.000	-	-	DAU	Usulan OPD	P1
	Pembinaan Warung Sekolah, Warung makan dan Jajanan Pasar			14 Kec	25.000.000	-	-	DAU	Usulan OPD	p2

KODE	Urusan/Bidang Urusan Pemerintahan Daerah dan Program/Kegiatan	Indikator Capaian Kinerja Program (outcome) / Kegiatan (output)	Rencana Tahun 2021 (Tahun Rencana)						Asal Usulan	Prioritas usulan
			Lokasi	Target Capaian	Pagu Indikatif APBD	Pagu Indikatif APBD Prov	Pagu Indikatif APBN	Sumber Dana		
	Pengawasan Peredaran Obat dan Makanan			14 Kec	75.000.000	-	-	DAU	Usulan OPD	P1
	Peningkatan Koordinasi Sarana Kefarmasian (PIRT, APOTEK, Toko Obat, UMOT, UKOT, MD dan Jamu)			88 tempat	30.000.000	-	-	DAU	Usulan OPD	p2
102.76	**Program Peningkatan Sumber Daya Manusia Bidang Kesehatan dan Sistem Informasi Kesehatan**	Persentase Puskesmas yang memiliki minimal 5 (lima) Jenis Tenaga Kesehatan	**Dinas Kesehatan Kabupaten Rembang**	50.00 %	**770.000.000**	**-**	**-**			
		Persentase puskesmas yang terintegrasi E-Health Rembang		100.00 %						
102.76.1	**Peningkatan SDM bidang Kehatan dan Sistem informasi kesehatan**	Peningkatan Mutu Tenaga Kesehatan Melalui Penilaian Angka Kredit	Dinas Kesehatan Kabupaten Rembang	100.00 %	**770.000.000**	**-**	**-**			
		Layanan Perijinan Bidang Kesehatan Serta Keberlangsungan Sistem Informasi Kesehatan Puskesmas		100.00 %						
	Penyusunan Angka Kredit			1 Keg	-	-	-		Usulan OPD	P2
	Bimbingan Teknis Penguatan menuju satu data kesehatan			1 Keg	100.000.000	-	-	DAU	Usulan OPD	p2
	Visitasi Perijinan Bidang Kesehatan			1 Keg	60.000.000	-	-	DAU	Usulan OPD	P1
	Uji Kompetensi Kompetensi Jabatan Fungsional Kesehatan			1 Keg	100.000.000	-	-	DAU	Usulan OPD	P1
	Pemeliharaan SIMPUS dan SIKDA Kab. Rembang			1 Keg	100.000.000	-	-	DAU	Usulan OPD	P2
	Penyusunan Dokumen Profil Kesehatan			1 Keg	25.000.000	-	-	DAU	Usulan OPD	p2
	Penyusunan Dokumen Profil SDMK			1 Keg	50.000.000	-	-	DAU	Usulan OPD	P1
	Penyusunan Dokumen Penghitungan Rencana Kebutuhan SDMK			1 Keg	200.000.000	-	-	DAU	Usulan OPD	P2
	Penyusunan Dokumen Capaian SPM			1 Keg	30.000.000	-	-	DAU	Usulan OPD	P1
	Penyusunan Buku Saku Capaian Program Kesehatan			1 Paket	50.000.000	-	-	DAU	Usulan OPD	p2
	Seminar Karya Ilmiah bidang kesehatan			1 Keg	-	-	-		Usulan OPD	P2
	Peningkatan Kompetensi SDM Kesling Puskesmas dan DKK			1 Keg	-	-	-		Usulan OPD	P2
	Peningkatan Komptensi SDM Promosi Kesehatan			1 Keg	-	-	-		Usulan OPD	P2
	Pembinaan Organisasi Profesi Kesehatan			1 Keg	25.000.000	-	-	DAU	Usulan OPD	P1
	Pembinaan dan sosialisasi peraturan perundangan bidang kesehatan			1 Keg	30.000.000	-	-	DAU	Usulan OPD	p2
102.77	**Program pencegahan penyakit menular dan tidak menular**	Cakupan Pelayanan Kesehatan Orang Terduga TBC dan Orang yang Berisiko Terinfeksi HIV	**Dinas Kesehatan Kabupaten Rembang**	54.00 %	**8.855.000.000**	**-**	**-**			
		Persentase Kejadian Luar Biasa (KLB)/Wabah Penyakit yang dilakukan Penanggulangan < 24 jam		100.00 %						
		Cakupan Desa/Kelurahan Universal Child Immunization (UCI)		100.00 %						
		Cakupan Pelayanan Kesehatan Penderita Hipertensi, DM, Usia Produktif dan Penderita Gangguan Jiwa Berat		55.00 %						
		Desa/Kelurahan yang Melaksanakan Kegiatan Posbindu penyakit Tidak Menular (PTM)		220.00 Desa						
102.77.1	**Pencegahan dan Pengendalian Penyakit Menular**	Penemuan dan Pengobatan Penyakit Menular HIV AIDS di Puskesmas dan Fasilitas Kesehatan Lain	Dinas Kesehatan Kabupaten Rembang	54.00 %	**6.410.000.000**	**-**	**-**			

KODE	Urusan/Bidang Urusan Pemerintahan Daerah dan Program/Kegiatan	Indikator Capaian Kinerja Program (outcome) / Kegiatan (output)	Rencana Tahun 2021 (Tahun Rencana)						Asal Usulan	Prioritas usulan
			Lokasi	Target Capaian	Pagu Indikatif APBD	Pagu Indikatif APBD Prov	Pagu Indikatif APBN	Sumber Dana		
		Peningkatan Komunikasi, Informasi dan Edukasi (Ide) Pencegahan dan Pemberantasan Penyakit		100.00 %						
		Cakupan pelayanan kesehatan orang terduga tuberkulosis		80.00 %						
		Cakupan penemuan dan penanganan penderita penyakit menular (TBC BTA +)		58.00 %						
	Penyemprotan Sarang Nyamuk			300 lokasi	450.000.000	-	-	DAU	Usulan OPD	P1
	Penanggulangan Penyakit DBD			18 tempat	300.000.000	-	-	DAU	Usulan OPD	P1
	Pengadaan Insektisida dan Larvasida			1 pt	50.000.000	-	-	DAU	Usulan OPD	P1
	Penanggulangan Penyakit TBC			7000 kasus	2.000.000.000	-	-	DAU	Usulan OPD	p2
	Penanggulangan Filariasis dan Kecacingan			17 pusk	50.000.000	-	-	DAU	Usulan OPD	P1
	Penanggulangan Penyakit Kusta			17 Pusk	30.000.000	-	-	DAU	Usulan OPD	P1
	Penanggulangan dan Pencegahan Penyakit Malaria			17 Pusk	25.000.000	-	-	DAU	Usulan OPD	P1
	Penanggulangan Penyakit ISPA/Pneumonia/COVID-19			17 Pusk	2.500.000.000	-	-	DAU	Usulan OPD	p2
	Penanggulangan Penyakit Diare/Thypoid			17 Pusk	25.000.000	-	-	DAU	Usulan OPD	P1
	Penanggulangan Penyakit HIV			17 Pusk	700.000.000	-	-	DAU	Usulan OPD	P1
	Lomba Desa Bebas Jentik			10 Desa	80.000.000	-	-	DAU	Usulan OPD	p2
	Pelatihan Layanan Perawatan Dukungan dan Pengobatan (PDP) HIV			5 Lokasi	150.000.000	-	-	DAU	Usulan OPD	P1
	Penanggulangan Penyakit Hepatitis			20 Lokasi	50.000.000	-	-	DAU	Usulan OPD	P1
102.77.2	**Survailans, Karantina kesehatan & Imunisasi**	Pelaksanaan Imunisasi Balita dan Anak Sekolah serta SKD SLB	Dinas Kesehatan Kabupaten Rembang	100.00 %	**595.000.000**	**-**	**-**			
		Peningkatan Survellance Epidemiologi dan Penanggulangan Wabah		100.00 %						
	Pelayanan Vaksinasi BIAS			14 kec	100.000.000	-	-	DAU	Usulan OPD	P1
	Peningkatan Imunisasi			14 kec	150.000.000	-	-	DAU	Usulan OPD	P1
	Pelaksanaan Sweeping Imunisasi			294 desa	75.000.000	-	-	DAU	Usulan OPD	P1
	Workshop dalam rangka peningkatan kualitas rantai dingin vaksin			1 kali	75.000.000	-	-	DAU	Usulan OPD	p2
	Pengamanan Kesehatan Haji			294 desa	100.000.000	-	-	DAU	Usulan OPD	P1
	Surveilance AFP dan CBMS			17 pusk	75.000.000	-	-	DAU	Usulan OPD	P1
	Surveilance Epidemiologi dan KLB			14 Kec	20.000.000	-	-	DAU	Usulan OPD	P1
	Penanggulangan Bencana			14 Kec	-	-	-		Usulan OPD	P2
102.77.3	**Pencegahan dan pengendalian Penyakit Tidak Menular dan Kesehatan Jiwa**	Promosi serta pelayanan PTM Hipertensi	Dinas Kesehatan Kabupaten Rembang	25.00 %	**1.850.000.000**	**-**	**-**			
		Promosi serta pelayanan PTM Diabetes Militus		35.00 %						
		Promosi serta pelayanan PTM Kesehatan Jiwa		100.00 %						
		Promosi serta pelayanan Kesehatan Usia Produktif		60.00 %						
		Jumlah Desa/ Kel yang melaksanakan kegiatan Posbindu Penyakit Tidak Menular (PTM)		220.00 Desa						
	Pelaksanaan Deteksi Dini Faktor Risiko PTM (Posbindu Khusus) di Sekolah			25 sekolah	225.000.000	-	-	DAU	Usulan OPD	p2
	Pelaksanaan Deteksi Dini Faktor Risiko PTM (Posbindu Khusus) di Pondok Pesantren			15 tempat	50.000.000	-	-	DAU	Usulan OPD	p2

KODE	Urusan/Bidang Urusan Pemerintahan Daerah dan Program/Kegiatan	Indikator Capaian Kinerja Program (outcome) / Kegiatan (output)	Rencana Tahun 2021 (Tahun Rencana)						Asal Usulan	Prioritas usulan
			Lokasi	Target Capaian	Pagu Indikatif APBD	Pagu Indikatif APBD Prov	Pagu Indikatif APBN	Sumber Dana		
	Pelaksanaan Deteksi Dini Faktor Risiko PTM (Posbindu Khusus) di Institusi			5 opd	100.000.000	-	-	DAU	Usulan OPD	p2
	Pelaksanaan Deteksi Dini Faktor Risiko PTM (Posbindu Khusus) di Masyarakat			18 tempat	250.000.000	-	-	DAU	Usulan OPD	p2
	Rapat Koordinasi Program P2PTM dan Keswa			272 ok	50.000.000	-	-	DAU	Usulan OPD	p2
	Pembuatan Sarana Informasi/Leaflet PTM dan Keswa			17 kali	50.000.000	-	-	DAU	Usulan OPD	p2
	Bimbingan Teknis Sistem Informasi PTM dan Keswa			1 kali	100.000.000	-	-	DAU	Usulan OPD	p2
	Monitoring pelaksanaan PANDU PTM di Puskesmas			34 ok	25.000.000	-	-	DAU	Usulan OPD	p2
	Penanganan Kasus Pasung di Kabupaten Rembang			14 kec	-	-	-		Usulan OPD	p2
	Pengadaan Posbindu Kit dan BMHP Posbindu			1 paket	750.000.000	-	-	DAU	Usulan OPD	p2
	Pengobatan gratis untuk pasien prolanis Diabetes Militus dan Hipertensi Di Kecamatan Pancur		UPT PUSKESMAS PANCUR	1 Paket	100.000.000	-	-	DAU	Musrencam	p2
	Kegiatan Pelayanan Kesehatan Untuk Masyarakat di Kecamatan Lasem		- Kec. Lasem	01 paket	50.000.000	-	-	DAU	Reses	P1
	Kegiatan Pelayanan Kesehatan Untuk Masyarakat di Kecamatan Pancur		- Kec. Pancur	01 paket	50.000.000	-	-	DAU	Reses	P1
	Kegiatan Pelayanan Kesehatan Masyarakat di Kec. Sarang		- Kec. Sarang	01 paket	50.000.000	-	-	DAU	Reses	P1
1.2.	**RSUD dr. R.SOETRASNO**				**138.131.632.000**	**-**	**-**			
1	**RSUD dr. R.SOETRASNO**				**22.000.000.000**	**-**	**-**			
102	**Urusan Kesehatan**				**22.000.000.000**	**-**	**-**			
102.79	**Program Peningkatan Kualitas Sarana dan Prasarana Rumah Sakit**	% ketersediaan sarpras sesuai standar di Rumah Sakit (80%) target 85% 2020, 90% 20121	**RSUD dr. R. SOETRASNO REMBANG**	85.00 %	**22.000.000.000**	**-**	**-**			
102.79.1	**peningkatan sarpras RSUD dr. Soetrasno**	Jumlah sarpras RS yg ditingkatkan	RSUD dr. R. SOETRASNO REMBANG	1.00 Unit	**22.000.000.000**	**-**	**-**			
	Pengadaan alat alat kesehatan			1 Paket	22.000.000.000	-	-	DAK	Usulan OPD	P2
2	**RSUD dr. R.SOETRASNO (BLUD)**				**116.131.632.000**	**-**	**-**			
102	**Urusan Kesehatan**				**116.131.632.000**	**-**	**-**			
102.78	**Program Peningkatan Kualitas Pelayanan Kesehatan pada BLUD RSUD dr. R. Soetrasno Rembang**	Persentase capaian indikator mutu prioritas (prosentase rata rata 97%)	**RSUD dr. R. SOETRASNO REMBANG**	97.00 %	**116.131.632.000**	**-**	**-**			
		Persentase capaian indikator mutu Nasional		85.00 %						
102.78.1	**Pelayanan dan pendukung pelayanan bidang kesehatan**	1. Kepatuhan identifikasi pasien	RSUD dr. R. SOETRASNO REMBANG	100.00 %	**116.131.632.000**	**-**	**-**			
		2. emergency respon time		5.00 menit						
	Pelayanan dan pendukung pelayanan			1 paket	116.131.632.000	-	-	Lain-Lain Pendapatan Daerah Yang Sah	Usulan OPD	P1
1.3.	**DINAS PEKERJAAN UMUM DAN PENATAAN RUANG**				**344.588.000.000**	**-**	**-**			
1	**DINAS PEKERJAAN UMUM DAN PENATAAN RUANG**				**344.588.000.000**	**-**	**-**			
103	**Urusan Pekerjaan Umum dan Penataan Ruang**				**344.588.000.000**	**-**	**-**			
103.7	**Program Manajemen Administrasi Pelayanan Umum, Kepegawaian dan Keuangan Perangkat Daerah**	Persentase Ketercapaian Pelayanan Umum	**Kabupaten Rembang**	95.00 %	**3.769.000.000**	**-**	**-**			
		Persentase Ketercukupan Sarana dan Prasarana Aparatur		95.00 %						
		Persentase Pemenuhan Pelayanan Kepegawaian		95.00 %						
		Persentase Pemenuhan Pelayanan Keuangan		95.00 %						
103.7.1	**Peningkatan manajemen administrasi pelayanan umum**	Persentase pemenuhan pelayanan administrasi perkantoran	DPUTARU	95.00 %	**2.999.000.000**	**-**	**-**			

KODE	Urusan/Bidang Urusan Pemerintahan Daerah dan Program/Kegiatan	Indikator Capaian Kinerja Program (outcome) / Kegiatan (output)	Rencana Tahun 2021 (Tahun Rencana)						Asal Usulan	Prioritas usulan
			Lokasi	Target Capaian	Pagu Indikatif APBD	Pagu Indikatif APBD Prov	Pagu Indikatif APBN	Sumber Dana		
	Penyediaan Jasa Surat Menyurat			518 lbr	3.000.000	-	-	DAU	Usulan OPD	P2
	Penyediaan Jasa Komunikasi, Sumber Daya Air dan Listrik			12 bulan	120.000.000	-	-	DAU	Usulan OPD	P2
	Penyediaan Jasa Peralatan dan Perlengkapan Kantor			4 jenis	20.000.000	-	-	DAU	Usulan OPD	P2
	Penyediaan Alat Tulis Kantor			30 jenis	50.000.000	-	-	DAU	Usulan OPD	P2
	Penyediaan Barang Cetakan dan Penggandaan			2 jenis	40.000.000	-	-	DAU	Usulan OPD	P2
	Penyediaan Jasa Administrasi Keuangan			32 orang	500.000.000	-	-	DAU	Usulan OPD	P2
	Penyediaan Komponen Instalasi Listrik/Penerangan Bangunan Kantor			10 jenis	25.000.000	-	-	DAU	Usulan OPD	P2
	Penyediaan Peralatan dan Perlengkapan Kantor			4 jenis	40.000.000	-	-	DAU	Usulan OPD	P2
	Penyediaan Peralatan Rumah Tangga			20 jenis	20.000.000	-	-	DAU	Usulan OPD	P2
	Penyediaan Bahan Bacaan dan Peraturan Perundang- Undangan			240 eksemplar	6.000.000	-	-	DAU	Usulan OPD	P2
	Penyediaan Makanan dan Minuman			3000 boks	60.000.000	-	-	DAU	Usulan OPD	P2
	Rapat-Rapat Koordinasi dan Konsultasi Ke Luar Daerah			12 bln	100.000.000	-	-	DAU	Usulan OPD	P2
	Penyediaan Jasa Administrasi Kantor/Kebersihan			12 bln	1.950.000.000	-	-	DAU	Usulan OPD	P2
	Rapat-rapat koordinasi dan konsultasi dalam daerah			12 bln	50.000.000	-	-	DAU	Usulan OPD	P2
	Penatausahaan barang milik daerah pada pengguna daerah			4 KIB	15.000.000	-	-	DAU	Usulan OPD	P2
103.7.2	**Peningkatan sarana dan prasarana aparatur**	persentase sarana dan prasarana aparatur dalam kondisi baik	DPUTARU	70.00 %	**760.000.000**	**-**	**-**			
	Pengadaan Kendaraan Dinas/Operasional			6 unit	150.000.000	-	-	DAU	Usulan OPD	P2
	Pengadaan Peralatan dan perlengkapan Gedung Kantor			4 jenis	160.000.000	-	-	DAU	Usulan OPD	P2
	Pemeliharaan Rutin/Berkala Gedung Kantor			2 kegiatan	300.000.000	-	-	DAU	Usulan OPD	P2
	Pemeliharaan Rutin/Berkala Kendaraan Dinas/Operasional			12 bln	150.000.000	-	-	DAU	Usulan OPD	P2
103.7.3	**Peningkatan kualitas sumber daya aparatur**	Persentase pengelolaan manajemen kepegawaian yang dilaksanakan tepat waktu	DPUTARU	100.00 %	**-**	**-**	**-**			
	Pengelolaan Manajemen Kepegawaian			12 bln	-	-	-	DAU	Usulan OPD	P2
	Pendidikan Pelatihan Formal			1 th	-	-	-		Usulan OPD	P2
	Pengadaan Pakaian Khusus Hari-hari Tertentu			460 buah	-	-	-		Usulan OPD	P2
103.7.4	**Peningkatan dan pengembangan sistem pelaporan keuangan**	Persentase pelaporan keuangan dilaksanakan tepat waktu	DPUTARU	100.00 %	**10.000.000**	**-**	**-**			
	Penyusunan laporan keuangan			1 Dokumen	10.000.000	-	-	DAU	Usulan OPD	P2
103.8	**Program Perencanaan dan Evaluasi Kinerja Perangkat Daerah**	Persentase Keselarasan Perencanaan terhadap Capaian Kinerja Perangkat Daerah	**Kabupaten Rembang**	70.00 %	**119.000.000**	**-**	**-**			
103.8.1	**Penyusunan Dokumen Perencanaan Perangkat Daerah**	Jumlah indikator kinerja yang selaras dengan dokumen perencanaan	DPUTARU	100.00 %	**85.000.000**	**-**	**-**			
	Penyusunan Renstra Renja			2 dokumen	40.000.000	-	-	DAU	Usulan OPD	P1
	Penyusunan Dokumen dokumen Anggaran			2 dokumen	20.000.000	-	-	DAU	Usulan OPD	P1
	Penyusunan satuan Harga			1 dokumen	25.000.000	-	-	DAU	Usulan OPD	P1
103.8.2	**Penyusunan Dokumen Evaluasi Kinerja Perangkat daerah**	Jumlah capaian indikator kinerja	DPUTARU	100.00 %	**34.000.000**	**-**	**-**			
	Penyusunan Laporan Capaian Kinerja Dan Ikhtisar Realisasi Kinerja Organisasi Perangkat Daerah			1 dokumen	10.000.000	-	-	DAU	Usulan OPD	P1
	Monitoring, evaluasi dan pelaporan			1 dokumen	14.000.000	-	-	DAU	Usulan OPD	P1
	Penyusunan LPPD			1 dokumen	10.000.000	-	-	DAU	Usulan OPD	P1
103.9	**Program Peningkatan Keterbukaan Informasi Publik**	Persentase Informasi Yang Disampaikan Ke Publik	**Kabupaten Rembang**	3.50 %	**15.000.000**	**-**	**-**			

KODE	Urusan/Bidang Urusan Pemerintahan Daerah dan Program/Kegiatan	Indikator Capaian Kinerja Program (outcome) / Kegiatan (output)	Rencana Tahun 2021 (Tahun Rencana)						Asal Usulan	Prioritas usulan
			Lokasi	Target Capaian	Pagu Indikatif APBD	Pagu Indikatif APBD Prov	Pagu Indikatif APBN	Sumber Dana		
103.9.1	**Pengelolaan keterbukaan informasi publik**	Jumlah informasi yang disampaikan ke publik	DPUTARU	24.00 jumlah informasi	**15.000.000**	**-**	**-**			
	penyusunan informasi publik			12 bln	15.000.000	-	-	DAU	Usulan OPD	P2
103.71	**Program pembangunan dan pemeliharaan jalan dan jembatan**	Persentese jalan dalam kondisi baik	**Kabupaten Rembang**	75.00 %	**29.797.000.000**		**-**			
103.71.1	**Pembangunan jalan dan Jembatan**	Panjang Jalan yang dibangun	Kabupaten Rembang	30.00 km	**26.808.500.000**	**-**	**-**			
		Jumlah jembatan yang dibangun		3.00 unit						
	Peningkatan Jalan Tireman - Ngotet			800 meter	5.000.000.000	-	-	DAU	Usulan OPD	P1
	Peningkatan Jalan Jl. Dr. Wahidin Rembang			500 meter	2.000.000.000	-	-	DAU	Usulan OPD	p2
	Peningkatan Jalan Pahlawan			700 meter	5.000.000.000	-	-	DAU	Usulan OPD	p2
	Pelebaran Jalan Sulang - Banyuurip			4800 meter	10.000.000.000	-	-	DAU	Usulan OPD	p2
	Pelebaran Jalan Banyuurip - Pamotan			2 km	5.000.000.000	-	-	DAU	Usulan OPD	p2
	Peningkatan Jalan Sendangagung - Ngotet			500 meter	5.000.000.000	-	-	DAU	Usulan OPD	p2
	Pelebaran Jalan Sendangagung - Grawan			5500 meter	6.000.000.000	-	-	DAU	Usulan OPD	p2
	Peningkatan Jalan Menoro - Kenongo			3500 meter	3.000.000.000	-	-	DAU	Usulan OPD	p2
	Peningkatan Jalan Sulang - krikilan			5000 meter	5.000.000.000	-	-	DAU	Usulan OPD	p2
	Peningkatan Jalan Slamet Riyadi			2400 meter	2.500.000.000	-	-	DAU	Usulan OPD	p2
	Peningkatan Jalan Dadapmulyo - Kalipang			5 km	5.000.000.000	-	-	DAU	Usulan OPD	p2
	Pelebaran Jalan Sekararum - Krikilan			2500 meter	6.000.000.000	-	-	DAU	Usulan OPD	P2
	Pelebaran Jalan Mondoteko - Seren			3500 meter	5.000.000.000	-	-	DAU	Usulan OPD	p2
	Peningkatan Jalan Ngadem - Nganguk			2500 meter	2.500.000.000	-	-	DAU	Usulan OPD	p2
	Peningkatan Jalan Mrayun - Ngajaran - tahunan			2 km	2.000.000.000	-	-	DAU	Usulan OPD	p2
	peningkatan jalan Mrayun -Tahunan			3500 meter	3.500.000.000	-	-	DAU	Usulan OPD	p2
	Peningkatan Jalan Gandri - Kumbo			5 km	5.000.000.000	-	-	DAU	Usulan OPD	p2
	Rehab Jembatan Ngepreh			1 unit	500.000.000	-	-	DAU	Usulan OPD	p2
	Penggantian Jembatan Sulo			1 unit	500.000.000	-	-	DAU	Usulan OPD	p2
	rehab Jembatan Jatihadi			1 unit	400.000.000	-	-	DAU	Usulan OPD	p2
	Pelebaran Jembatan Tulung			1 unit	1.000.000.000	-	-	DAU	Usulan OPD	p2
	Pembangunan Jembatan Ruas Jalan Sale - Tegalgeneng		Desa Sale RT 03 Rw 01	1 unit	300.000.000	-	-	DAU	Musrencam	p2
	Ready Mix Jl poros Sale - Bancang		Desa Bancang	1150 meter	3.000.000.000	-	-	DAU	Musrencam	p2
	Pembangunan Jembatan jln poros ds. Bancang-mrayun		Desa Mrayun	1 unit	1.500.000.000	-	-	DAU	Musrencam	p2
	Pembangunan jln Mrayun- Ngajaran- Tahunan		Desa Mrayun	1 Paket	270.000.000	-	-	DAU	Musrencam	p2
	peningkatan jalan tahunan-batas kabupaten blora , Desa Tahunan		Desa Tahunan	1 Paket	3.000.000.000	-	-	DAU	Musrencam	p2
	Aspal jalan Dowan Desa Pakis		Desa Pakis	1 Paket	1.500.000.000	-	-	DAU	Musrencam	p2
	Pembangunan Jalan Poros mojosari-ukir		Desa Rendeng	1 Paket	1.000.000.000	-	-	DAU	Musrencam	p2
	Pembebasan lahan jalan lingkar Rembang - Lasem			1 Paket	100.000.000.000	-	-	DAU	Usulan OPD	P1
	Pengadaan Tanaman Ayoman Jalan			1 Paket	-	-	-	DAU	Usulan OPD	P1
	Data Bsae Jembatan			1 Paket	300.000.000	-	-	DAU	Usulan OPD	p2
	Dokumen Pengadaan Tanah Jalan lingkar Rembang - Lasem			1 Paket	250.000.000	-	-	DAU	Usulan OPD	p2
	Peningkatan Jalan Poros Tlogomojo - Sridadi (P-120)		Tlogomojo Kec. Rembang	01 paket	200.000.000	-	-	DAU	Reses	P2
	Pembangunan Jalan Jolotundo - Tuyuhan Kecamatan Pancur (K-156)		Jolotundo Kec. Lasem	01 paket	150.000.000	-	-	DAU	Reses	P2
	Peningkatan jalan Lodan - Sambiroto Kec. Sarang (K-173)		Lodan - Sambiroto Kec. Sarang	01 paket	200.000.000	-	-	DAU	Reses	P2

KODE	Urusan/Bidang Urusan Pemerintahan Daerah dan Program/Kegiatan	Indikator Capaian Kinerja Program (outcome) / Kegiatan (output)	Rencana Tahun 2021 (Tahun Rencana)						Asal Usulan	Prioritas usulan
			Lokasi	Target Capaian	Pagu Indikatif APBD	Pagu Indikatif APBD Prov	Pagu Indikatif APBN	Sumber Dana		
	Peningkatan Jalan Desa Sumberagung Kec. Pancur - Dukuh Gembul Desa Sumberejo Kec. Pamotan (Utara Gasindo) (K-153)		Sumberagung - Sumberejo Kec. Pamotan	01 paket	150.000.000	-	-	DAU	Reses	P2
	Peningkatan Jalan Grawan - Polbayem (K-024)		Grawan - Polbayem Kec. Sumber	01 paket	200.000.000	-	-	DAU	Reses	P2
	Peningkatan Jalan Desa Tlogotunggal - Desa Kedungasem (K-015)		Tlogotunggal Kec. Sumber	01 paket	200.000.000	-	-	DAU	Reses	P2
	Pelebaran jalan Yos Sudarso Rembang			890 meter	3.000.000.000	-	-	DAU	Usulan OPD	p2
	Peningkatan Jalan M.H. Tamrin			0615 meter	1.000.000.000	-	-	DAU	Usulan OPD	p2
	Peningkatan Jalan M. Yamin			393 meter	1.000.000.000	-	-	DAU	Usulan OPD	p2
	Peningkatan Jalan K.S. Tubun			660 meter	1.000.000.000	-	-	DAU	Usulan OPD	p2
	Peningkatan Jalan Sumberjo Rembang			938 meter	3.000.000.000	-	-	DAU	Usulan OPD	p2
	Peningkatan Jalan Poros Desa Sendang - Watupecah - Tanjungsari			3985 meter	1.000.000.000	-	-	DAU	Usulan OPD	p2
	Peningkatan Jalan Sumberjo - Pulo			1980 meter	6.000.000.000	-	-	DAU	Usulan OPD	p2
	Peningkatan Jalan Warugunung - Dk. Gembris Ds. Sumbergirang (K-133)		Warugunung Kec. Pancur	01 paket	100.000.000	-	-	DAU	Reses	P2
	Pelebaran Jalan Ds. Warugunung - Ds. Pancur (P-033)		Warugunung Kec. Pancur	01 paket	100.000.000	-	-	DAU	Reses	P2
	Peningkatan Jalan Poros Desa Ringin - Desa Tempaling Kec. Pamotan		Ringin Kec. Pamotan	01 paket	200.000.000	-	-	DAU	Reses	P2
	Peningkatan Jalan Poros Ngulaan - Lambangan Wetan (P-143)		Ngulaan Kec. Bulu	01 paket	200.000.000	-	-	DAU	Reses	P2
	Peningkatan Jalan Mlatirejo - Sendangmulyo (K-029)		Mlatirejo Kec. Bulu	01 paket	200.000.000	-	-	DAU	Reses	P2
	Peningkatan Jalan Sendangmulyo - Mlatirejo (K-028)		Sendangmulyo Kec. Bulu	01 paket	200.000.000	-	-	DAU	Reses	P2
	Pembangunan jalan Desa Gambiran - Bogel Kec. Pamotan (K-105)		Gambiran Kec. Pamotan	01 paket	115.000.000	-	-	DAU	Reses	P2
	Peningkatan Jalan desa Pakis Kec. Sale Desa Dowan Kec. Gunem		Pakis Kec. Sale	01 paket	200.000.000	-	-	DAU	Reses	P2
	Peningkatan Jalan Candimulyo - Sidomulyo Kec. Sedan (P-78)		Candimuyo Kec. Sedan	01 paket	150.000.000	-	-	DAU	Reses	P2
	Pembangunan Jembatan Antar Desa Pacing - Ngulahan Kec. Sedan (K-162)		Pacing Kec. Sedan	01 paket	150.000.000	-	-	DAU	Reses	P2
	Pelebaran Jalan Dresi-Sekararum		Dresi-sekararum	1 Paket	4.000.000.000	-	-	DAU	Usulan OPD	P1
	Pelebaran Jalan Sedan-Lodan		sedan	1 Paket	10.000.000.000	-	-	DAU	Usulan OPD	P2
	Peningkatan jalan Sale-Tahunan			1 Paket	7.000.000.000	-	-	DAU	Usulan OPD	P1
	Peningkatan Jalan Karas - Sidorejo - Sedan (Beton)			1 Paket	6.000.000.000	-	-	DAU	Usulan OPD	P2
	Peningkatan Jalan Pandangan Wetan - Sidorejo			1 Paket	7.500.000.000	-	-	DAU	Usulan OPD	P2
	Peningkatan Jalan Balongmulyo - Karanganyar Kec. Kragan			1 Paket	3.000.000.000	-	-	DAU	Usulan OPD	P2
	Peningkatan Jalan Ketangi - Sendangagung			1 Paket	1.500.000.000	-	-	DAU	Usulan OPD	p2
	Peningkatan Jalan Segoromulyo - Sendangagung			1 Paket	1.500.000.000	-	-	DAU	Usulan OPD	p2
	Peningkatan Jalan Pasar Pentungan - Sendangagung			1 Paket	5.000.000.000	-	-	DAU	Usulan OPD	P2
	Peningkatan Jalan Kepohagung-Tempaling			1 Paket	3.000.000.000	-	-	DAU	Usulan OPD	P2
	Pembangunan Jalan Antar Desa Padaran - Pasar Banggi Ruas Kedungrejo - Pasarbanggi			1 Paket	200.000.000	-	-	DAU	Usulan OPD	p2
	Pembangunan Jalan Aspal Ruas Selopuro - Sendangasri Kec. Lasem			1 Paket	200.000.000	-	-	DAU	Usulan OPD	p2
	Pembangunan Jalan Ngemplak			1 Paket	200.000.000	-	-	DAU	Usulan OPD	p2
	Pembangunan Jalan Pandan - Gemblengmulyo			1 Paket	200.000.000	-	-	DAU	Usulan OPD	p2
	Pembangunan Jalan Poros Desa Kalitengah Kec. Pancur			1 Paket	200.000.000	-	-	DAU	Usulan OPD	p2
	Pembangunan Jembatan Antar Desa Turusgede - Kumendung Ruas Kedungrejo - Pasarbanggi			1 Paket	150.000.000	-	-	DAU	Usulan OPD	p2
	Peningkatan jalan Kedungasem-Megulung Desa Megulung			01 Paket	200.000.000	-	-	DAU	Usulan OPD	P2

KODE	Urusan/Bidang Urusan Pemerintahan Daerah dan Program/Kegiatan	Indikator Capaian Kinerja Program (outcome) / Kegiatan (output)	Rencana Tahun 2021 (Tahun Rencana)						Asal Usulan	Prioritas usulan
			Lokasi	Target Capaian	Pagu Indikatif APBD	Pagu Indikatif APBD Prov	Pagu Indikatif APBN	Sumber Dana		
	Peningkatan jalan Tanjungan-Karanganyar Kec. Kragan			01 Paket	200.000.000	-	-	DAU	Usulan OPD	P2
	Peningkatan jalan poros Dukuh Ngedeng-Desa Karas			01 Paket	200.000.000	-	-	DAU	Usulan OPD	P1
	Peningkatan jalan poros Blimbing-Bendo			01 Paket	200.000.000	-	-	DAU	Usulan OPD	P1
	Peningkatan jalan Pacing-Ngulahan			01 Paket	200.000.000	-	-	DAU	Usulan OPD	P1
	Peningkatan Jalan Bangunrejo - Candimulyo - Ngulahan			1 Paket	2.000.000.000	-	-	DAU	Usulan OPD	p2
	Peningkatan Jalan Banyudono-Pengkol			1 Paket	3.000.000.000	-	-	DAU	Usulan OPD	P1
	Peningkatan Jalan Pedak-Kebonagung ruas Besi-Kebonagung			1 Paket	200.000.000	-	-	DAU	Usulan OPD	P1
	Peningkatan Jalan Japerejo-Pamotan			01 Paket	2.500.000.000	-	-	DAU	Usulan OPD	p2
103.71.2	**Pemeliharaan Jalan dan Jembatan**	Panjang Jalan yang dibangun	Kabupaten Rembang	30.00 km	**16.550.000.000**	**-**	**-**			
		Jumlah Jembatan yang dibangun		3.00 unit						
	Pemeliharaan Aspal jalan sale-bancang		Desa Sale	1 Paket	500.000.000	-	-	DAU	Musrencam	p2
	Pemeliharaan Jembatan Sale - Bancang		Desa Bancang	1 unit	500.000.000	-	-	DAU	Musrencam	p2
	pemeliharaan jembatan jln poros ds. jinanten-mrayun RW 02		Desa jinanten	1 unit	50.000.000	-	-	DAU	Musrencam	p2
	Pemeliharaan Jembatan jl. Kabupaten sumbermulyo-suntri		Desa Sumbermulyo	1 Paket	500.000.000	-	-	DAU	Musrencam	p2
	Pemeliharaan Rutin Jalan			1 th	10.000.000.000	-	-	DAU	Usulan OPD	p2
	Pemeliharaan Jembatan			1 th	1.000.000.000	-	-	DAU	Usulan OPD	p2
	Pemeliharaan Trotoar			1 th	1.000.000.000	-	-	DAU	Usulan OPD	p2
	Pemeliharaan Jalan Poros Desa Bajingjowo (P-106)		Bajingjowo Kec. Sarang	01 paket	-	-	-		Reses	P1
	Pemeliharaan jalan poros Desa Kunir - Desa Glebeg Kec. Sulang		Kunir Kec. Sulang	01 paket	150.000.000	-	-	DAU	Reses	P1
	Pemeliharaan Jalan Sluke - Rakitan Kec. Sluke (K157)		Sluke Kec. Sluke	01 paket	150.000.000	-	-	DAU	Reses	P1
	Pemeliharaan Jalan Ngulahan - Candimulyo Kec. Sedan (K-111)		Ngulahan Kec. Sedan	01 paket	200.000.000	-	-	DAU	Reses	P2
	Pemeliharaan Jalan Sumberagung - Kumbo			1 Paket	2.000.000.000	-	-	DAU	Usulan OPD	P2
	Pemeliharaan Rutin Jalan Bonjor - Tawangrejo Kec. Sarang			1 Paket	250.000.000	-	-	DAU	Usulan OPD	P1
	Pememeliharaan Rutin Pandan - Gemblengmulyo Kec. Pancur			1 Paket	250.000.000	-	-	DAU	Usulan OPD	P1
103.71.3	**Pembangunan dan Pemeliharaan Saluran Drainase/Gorong - Gorong**	panjang drainase yang dibangun/ dipelihara	Kabupaten Rembang	6.00 km	**10.885.000.000**	**-**	**-**			
	Pemeliharaan rutin Saluran Drainase			1 th	5.000.000.000	-	-	DAU	Usulan OPD	p2
	Pembangunan Talut jalan poros Desa Kasreman - Punjulharjo Kec. Rembang (K-98)		Kasreman - Punjulharjo Kec. Rembang	01 paket	200.000.000	-	-	DAU	Reses	p2
	Pembangunan Drainase Seren - Mondoteko (Depan Balai Desa Pragu - Embung Pragu)		Seren Kec. Sulang	01 paket	150.000.000	-	-	DAU	Reses	P1
	Pembangunan Drainase Seren - Sudo (mulai gapura Seren - Sudo) Kec. Sulang		Seren Kec. Sulang	01 paket	100.000.000	-	-	DAU	Reses	P1
	Pembangunan Drainase Jalan Sendangagung - Grawan (depan balai Desa Tlogotunggal) Kec. Sumber		Tlogotunggal Kec. Sumber	01 paket	200.000.000	-	-	DAU	Reses	p2
	Pembangunan talud jalan Ds. Dresi Kulon - Ds.Karangsekar Kec. Kaliori (Lanjutan)		Dresi Kulon Kec. Kaliori	01 paket	100.000.000	-	-	DAU	Reses	p2
	Pembangunan drainase jalan Ds. Sambiyan - Ds. Sidomulyo - Ds. Kedungasem Kec. Kaliori (Lanjutan)		Sambiyan Kec. Kaliori	01 paket	100.000.000	-	-	DAU	Reses	p2
	Pembangunan Drainase jalan Ds.Tambakagung-Ds. Dresi Kulon Kec.Kaliori (Lanjutan)		Tambakagung Kec. Kaliori	01 paket	100.000.000	-	-	DAU	Reses	p2
	Pembangunan Drainase jalan Desa Tlogotunggal Kec. Sumber - Desa Kedungasem Kec. Sumber		Tlogotunggal Kec. Sumber	01 paket	200.000.000	-	-	DAU	Reses	p2
	Pembangunan Drainase Jalan Poros Desa Pasarbanggi - Desa Punjulharjo Kec Rembang		Pasarbanggi Kec. Rembang	01 paket	150.000.000	-	-	DAU	Reses	p2
	Pembangunan Drainase Jalan Poros Desa Punjulharjo - Desa Kasreman Kec Rembang		Punjulharjo Kec. Rembang	01 paket	150.000.000	-	-	DAU	Reses	p2
	Pembangunan Drainase Jalan Pandangan - Sidorejo (Ds Sendangmulyo, Kec Kragan)		Pandangan Kec. Kragan	01 paket	150.000.000	-	-	DAU	Reses	p2

KODE	Urusan/Bidang Urusan Pemerintahan Daerah dan Program/Kegiatan	Indikator Capaian Kinerja Program (outcome) / Kegiatan (output)	Rencana Tahun 2021 (Tahun Rencana)						Asal Usulan	Prioritas usulan
			Lokasi	Target Capaian	Pagu Indikatif APBD	Pagu Indikatif APBD Prov	Pagu Indikatif APBN	Sumber Dana		
	Pembangunan Drainase Jalan Sumbermulyo Kec Sale-Suntri Kec. Gunem		Sumbermulyo Kec. Sale	01 paket	85.000.000	-	-	DAU	Reses	p2
	Pembangunan Talud Jalan Poros Desa. Menoro Kec. Sedan - Desa Mojokerto Kec. Kragan		Mojokerto Kec. Kragan	01 paket	150.000.000	-	-	DAU	Reses	p2
	Pembangunan Talud dan Drainase Jalan Poros Mojosari - Karas Kec. Sedan Kab. Rembang		Mojosari Kec. Sedan	01 paket	200.000.000	-	-	DAU	Reses	p2
	Pembangunan Drainase Jalan Poros Desa Woro-Desa Sumber Gayam Kec, Kragan.		Woro Kec. Kragan	01 paket	-	-	-		Reses	p2
	Pembangunan Drainase Jalan Raya Landoh - Seren Km 2.5 Desa Pranti Kec. Sulang		Landoh Kec. Sulang	01 paket	100.000.000	-	-	DAU	Reses	p2
	Pembangunan talut jalan Jatimudo - Segoromulyo		Jatimudo Kec. Sulang	01 paket	150.000.000	-	-	DAU	Reses	p2
	Pembangunan Drainase jalan poros Desa Megal-Banyuurip			01 paket	200.000.000	-	-	DAU	Usulan OPD	p2
	Pembangunan drainase ruas jalan Desa Tulung -Sumberejo			01 paket	200.000.000	-	-	DAU	Usulan OPD	p2
	Pembangunan bronjong timur jembatan Pranti ruas Besi -Pranti			01 paket	150.000.000	-	-	DAU	Usulan OPD	p2
	Pembangunan drainase jalan Pamotan-Trembes-Suntri			01 Paket	150.000.000	-	-	DAU	Usulan OPD	p2
	Pembangunan drainase jalan jalan raya Sumber-Sulang-Jln. Sumber-Sulang (DID)			01 Paket	200.000.000	-	-	DAU	Usulan OPD	p2
	Pembangunan Drainase Karas - Sidorejo - Sedan			1 Paket	200.000.000	-	-	DAU	Usulan OPD	p2
	Pembangunan Drainase Krikilan - Ronggomulyo Desa Krikilan (Batas Blora)			1 Paket	150.000.000	-	-	DAU	Usulan OPD	p2
	Pembangunan Drainase Sumurtawang - Woro - Sumbergayam Ds. Woro Kec. Kragan			1 Paket	200.000.000	-	-	DAU	Usulan OPD	p2
	Pembangunan Talud Dijalan Menoro - Kenongo Kec. Sedan			1 Paket	200.000.000	-	-	DAU	Usulan OPD	p2
	Pembangunan Talud Jalan Karangsekar - Banggi			1 Paket	150.000.000	-	-	DAU	Usulan OPD	p2
	Pembangunan Talud Jalan Nyikaran - Pasedan			1 Paket	200.000.000	-	-	DAU	Usulan OPD	p2
	Pembangunan Talud Jalan Banyuurip - Japerejo			1 Paket	200.000.000	-	-	DAU	Usulan OPD	p2
	Pembangunan Talud Jalan Poros Desa Mrayun - Ngajaran Ruas Mrayun - Ngajaran - Tahunan			1 Paket	200.000.000	-	-	DAU	Usulan OPD	p2
	Pembangunan Talud Jalan Lambangan Wetan - Karangasem Kec. Bulu			1 Paket	200.000.000	-	-	DAU	Usulan OPD	p2
	Pembangunan drainase ruas jalan Desa Bangunrejo-Candimulyo-Ngulahan Kec. Pamotan			1 Paket	200.000.000	-	-	DAU	Usulan OPD	p2
	Pembangunan Talud Jalan Mojorembun-Sambiyan			1 Paket	200.000.000	-	-	DAU	Usulan OPD	p2
	Penataan Drainase Jalan Senawi Kec. Rembang			1 Paket	200.000.000	-	-	DAU	Usulan OPD	P1
	Pembangunan Drainase Dresi Kulon - Sekararum		Dresi Kulon Kec. Kaliori	01 paket	200.000.000	-	-	DAU	Reses	p2
	Rekontruksi Tebing Jalan Desa Sendangcoyo Kec. Lasem		Sendangcoyo Kec. Lasem	01 paket	200.000.000	-	-	DAU	Reses	P2
103.71.4	**Peningkatan Sarana dan Prasarana Kebinamargaan**	Jumlah Sarana dan Prasarana Kebinamargaan dalam kondisi baik	Kabupaten Rembang	90.00 %	**2.450.000.000**	**-**	**-**			
	Rehabilitasi/Pemeliharaan Alat Berat			1 th	200.000.000	-	-	DAU	Usulan OPD	p2
	Pengelolaan dan Operasional Alat Berat			1 th	550.000.000	-	-	DAU	Usulan OPD	p2
	Pengadaan Alat Berat			1 unit	1.700.000.000	-	-	DAU	Usulan OPD	p2
103.72	**Program Pengembangan dan Pengelolaan Jaringan Irigasi, Rawa, dan Jaringan Pengairan Lainnya serta Konservasi Sungai, danau dan Sumber Daya Air Lainnya**	Persentase bangunan air/Irigasi kewenangan Kabupaten dalam kondisi baik	**Kabupaten Rembang**	45.00 %	**41.815.000.000**	**-**	**-**			
103.72.1	**Pembangunan Sumber Daya Air**	Panjang saluran irigasi yang dilaksanakan rehabilitasi/ pemeliharaan	Kabupaten Rembang	12000.00 Meter	**16.940.000.000**	**-**	**-**			
	Pembangunan irigasi(Rehabilitasi D.I. Embung Sudan Ds. Sudan Kec. Kragan)		Ds. Sudan	300 meter	200.000.000	-	-	DAU	Musrencam	p2
	Rehab D.I. Bd. Tumbun Ds. Gemblengmulyo Kec. Pancur		DEsa Gemblengmulyo	1 Paket	450.000.000	-	-	DAU	Usulan OPD	p2
	Rehabilitasi D.I. Bd. Mudal Ds. Pamotan Kec. Pamotan			110 M3	400.000.000	-	-	DAU	Usulan OPD	p2
	Rehab D.I. Bd. Kalenpadas 1 Ds. Johogunung Kec. Pancur			1 Paket	200.000.000	-	-	DAU	Usulan OPD	p2
	Rehab D.I. Bd. Woro Ds. Woro Kec. Kragan			1 Paket	500.000.000	-	-	DAU	Usulan OPD	p2

KODE	Urusan/Bidang Urusan Pemerintahan Daerah dan Program/Kegiatan	Indikator Capaian Kinerja Program (outcome) / Kegiatan (output)	Rencana Tahun 2021 (Tahun Rencana)						Asal Usulan	Prioritas usulan
			Lokasi	Target Capaian	Pagu Indikatif APBD	Pagu Indikatif APBD Prov	Pagu Indikatif APBN	Sumber Dana		
	Rehab. D.I. Bd. Nyudan Ds. Sanetan Kec. Sluke			1 Paket	450.000.000	-	-	DAU	Usulan OPD	p2
	Rehab D.I. Bd. Bedol Ds. Binangun Kec. Lasem			1 Paket	200.000.000	-	-	DAU	Usulan OPD	p2
	Rehab D.I. Bd. Gayam Ds. Ngemplak Kec. Lasem			1 Paket	300.000.000	-	-	DAU	Usulan OPD	p2
	Rehabilitasi DI Embung Swaduk Desa Kasreman Kec. Rembang		Kasreman Kec. Rembang	01 paket	200.000.000	-	-	DAU	Reses	P2
	Rehabilitasi DI Embung Selayur Desa Padaran Kec. Rembang		Padaran Kec. Rembang	01 paket	200.000.000	-	-	DAU	Reses	P2
	Rehabilitasi DI Embung Ngadem Kec. Rembang		Ngadem Kec. Rembang	01 paket	200.000.000	-	-	DAU	Reses	P2
	Rehabilitasi DI Embung Turusgede Kec. Rembang		Turusgede Kec. Rembang	01 paket	200.000.000	-	-	DAU	Reses	P2
	Rehabilitasi D.I Bogoran Desa Pandan, Kec. Pancur		Pandan Kec. Pancur	01 paket	200.000.000	-	-	DAU	Reses	P2
	Rehabilitasi D.I Ngedeng Desa Karas, Kec. Sedan		Karas Kec. Sedan	01 paket	200.000.000	-	-	DAU	Reses	P2
	Rehabilitasi D.I Sambiroto Desa Sambiroto, Kec. Sedan		Sambiroto Kec. Sedan	01 paket	200.000.000	-	-	DAU	Reses	P2
	Pembangunan D.I Embung Desa Mojorembun Kec. Kaliori		Mojorembun Kec. Kaliori	01 paket	200.000.000	-	-	DAU	Reses	p2
	Rehabilitasi D.I Embung Brogo Desa Kasreman Kec. Rembang		- Kec. Rembang	01 paket	200.000.000	-	-	DAU	Reses	P2
	Rehabilitasi DI Embung Glebeg Kec. Sulang		Glebeg Kec. Sulang	01 paket	200.000.000	-	-	DAU	Reses	P2
	Rehabilitasi DI Pomahan Kec. Sulang		Pomahan Kec. Sulang	01 paket	200.000.000	-	-	DAU	Reses	P2
	Rehabilitasi DI Embung Pranti Desa Pranti Kec. Sulang		Pranti Kec. Sulang	01 paket	200.000.000	-	-	DAU	Reses	P2
	Rehabilitasi DI Embung Pinggan, Desa Pinggan, Kec. Bulu			1 Paket	200.000.000	-	-	DAU	Usulan OPD	P1
	Pemeliharaan DI Taban, Desa Sidomulyo Kec. Gunem			1 Paket	200.000.000	-	-	DAU	Usulan OPD	P1
	Rehabilitasi D.I Bendung Simoturun Desa Karangasem Kec. Bulu			01 Paket	200.000.000	-	-	DAU	Usulan OPD	P1
	Rehabilitasi D.I Bendung Kedungkuran Desa Jukung Kec. Bulu			1 Paket	200.000.000	-	-	DAU	Usulan OPD	P1
	Rehabilitasi DI. Bendung Ngori Desa Jukung Kec. Bulu			1 Paket	200.000.000	-	-	DAU	Usulan OPD	P1
	Rehabilitasi DI Embung Warugunung Desa Warugunung Kec. Bulu			1 Paket	200.000.000	-	-	DAU	Usulan OPD	P1
	Rehabilitasi D.I Bendung Kedungdoro Desa Pasedan Kec. Bulu			1 Paket	200.000.000	-	-	DAU	Usulan OPD	P1
	Pembangunan Embung Glebeg Desa Glebeg Kec. Sulang			1 Paket	5.000.000.000	-	-	DAU	Usulan OPD	p1
	Normalisasi Sungai Kiringan Desa Punjulharjo Kec. Rembang		Punjulharjo Kec. Rembang	01 paket	200.000.000	-	-	DAU	Reses	P2
	Normalisasi Sungai Jakinah Desa Gading, Kec. Sale		Gading Kec. Sale	01 paket	200.000.000	-	-	DAU	Reses	P2
	Normalisasi Sungai Desa Pandangan Kec. Kragan		Pandangan Kec. Kragan	01 paket	200.000.000	-	-	DAU	Reses	P2
	Pembangunan Growin Di Pantai Sluke Kec. Sluke		Sluke Kec. Sluke	01 paket	100.000.000	-	-	DAU	Reses	p2
	Rehabilitasi Bronjong Sungai Desa Gesikan Kec. Sedan		Gesikan Kec. Sedan	01 paket	200.000.000	-	-	DAU	Reses	P2
	Rehabilitasi Bronjong Sungai Desa Mojosari Kec. Sedan		Mojosari Kec. Sedan	01 paket	200.000.000	-	-	DAU	Reses	P2
	Pembangunan Bronjong Sungai Kulon Desa Banowan Kec. Sarang		Banowan Kec. Sarang	01 paket	180.000.000	-	-	DAU	Reses	p2
	Normalisasi Sungai Jegong Desa Baturno Kec. Sarang		Baturno Kec. Sarang	01 paket	180.000.000	-	-	DAU	Reses	P1
	Normalisasi Sungai Desa Ds. Bajingjowo Kec. Sarang		Bajingjowo Kec. Sarang	01 paket	190.000.000	-	-	DAU	Reses	P1
	Normalisasi Sungai Desa Temperak Kec. Sarang		Temperak Kec. Sarang	01 paket	200.000.000	-	-	DAU	Reses	P2
	Normalisasi Sungai Bajingmeduro Kec. Sarang		Bajingmeduro Kec. Sarang	01 paket	200.000.000	-	-	DAU	Reses	P2
	Normalisasi Sungai Putat Desa Sendangmulyo Kec. Sarang		Sendangmulyo Kec. Sarang	01 paket	170.000.000	-	-	DAU	Reses	P1
	Normalisasi Sungai Gandrirojo - Bogorejo Kec. Sedan		Gandrirojo Kec. Sedan	01 paket	200.000.000	-	-	DAU	Reses	P2
	Pembuatan Bronjong Sungai Desa Pacing - Ngulahan Kec. Sedan		Pacing Kec. Sedan	01 paket	100.000.000	-	-	DAU	Reses	P1

KODE	Urusan/Bidang Urusan Pemerintahan Daerah dan Program/Kegiatan	Indikator Capaian Kinerja Program (outcome) / Kegiatan (output)	Rencana Tahun 2021 (Tahun Rencana)						Asal Usulan	Prioritas usulan
			Lokasi	Target Capaian	Pagu Indikatif APBD	Pagu Indikatif APBD Prov	Pagu Indikatif APBN	Sumber Dana		
	Pembangunan Bronjong Sungai Gandrirojo - Bogorejo Kec Sedan		Gandrirojo Kec. Sedan	01 paket	200.000.000	-	-	DAU	Reses	p2
	Pembangunan Bronjong Sungai Desa Tulung Kec. Pamotan		Tulung Kec. Pamotan	01 paket	200.000.000	-	-	DAU	Reses	p2
	Normalisasi Sungai Desa Sidomulyo Kec. Gunem		Sidomulyo Kec. Gunem	01 paket	200.000.000	-	-	DAU	Reses	P2
	Normalisasi Sungai Desa Kemadu Kec. Sulang		Kemadu Kec. Sulang	01 paket	200.000.000	-	-	DAU	Reses	P2
	Normalisasi Sungai Lusi Desa Sulang		Sulang Kec. Sulang	01 paket	150.000.000	-	-	DAU	Reses	P1
	Normalisasi Sungai Desa Bogorejo Kec. Sulang		Bogorejo Kec. Sulang	01 paket	200.000.000	-	-	DAU	Reses	P2
	Normalisasi sungai Pengkol - Babadan Kec. Kaliori		Pengkol Kec. Kaliori	01 paket	200.000.000	-	-	DAU	Reses	P2
	Pembangunan sabuk Pantai Dukuh Karangpandan Desa Purworejo Kec. Kaliori		Purworejo Kec. Kaliori	01 paket	200.000.000	-	-	DAU	Reses	p2
	Pembangunan Growin(Penahan abrasi) Desa Tasikharjo Kec. Kaliori		Tasikharjo Kec. Kaliori	01 paket	200.000.000	-	-	DAU	Reses	p2
	Pembangunan Tebing Penahan Longsor Kali Dukuh Kalipang Desa Sidomulyo Kec. Kaliori		Sidomulyo Kec. Kaliori	01 paket	100.000.000	-	-	DAU	Reses	p2
	Pembangunan penahan Tebing /Bronjong Sungai Desa Maguan Kec. Kaliori		Maguan Kec. Kaliori	01 paket	200.000.000	-	-	DAU	Reses	p2
	Pembangunan Bronjong Sungai dukuh Karang Lombok Desa Gandrirojo Kec. Sedan		Gandrirojo Kec. Sedan	01 paket	175.000.000	-	-	DAU	Reses	p2
	Pembangunan break water tepi pantai Desa Karangharjo Kec Kragan		Karangharjo Kec. Kragan	01 paket	195.000.000	-	-	DAU	Reses	p2
	Pembangunan Bronjong Sungai Desa Karas, Kecamatan Sedan Kabupaten Rembang		Karas Kec. Sedan	01 paket	200.000.000	-	-	DAU	Reses	p2
	Pembangunan Tebing Sungai Desa Cabean Kec. Bulu		Cabean Kec. Bulu	01 paket	100.000.000	-	-	DAU	Reses	p2
	Normalisasi Sungai Desa Sidorejo Kec. Sedan		Sidorejo Kec. Sedan	01 paket	200.000.000	-	-	DAU	Reses	P2
103.72.2	**Pengembangan dan Pengelolaan Sumber Daya Air**	Jumlah embung kewenangan kabupaten yang dilakukan rehabilitasi/ pemeliharaan	Kabupaten Rembang	4.00 Buah	**6.575.000.000**	**-**	**-**			
	Rehab D.I. Bd. Bonjor Ds. Bonjor Kec. Sarang			175 M3	300.000.000	-	-	DAU	Usulan OPD	p2
	Rehab D.I. Bd. Tawangrejo Ds. Tawangrejo Kec. Sarang			1 Paket	750.000.000	-	-	DAU	Usulan OPD	p2
	Rehab D.I. Bd. Cangaan Ds. Baturno Kec. Sarang			1 Paket	200.000.000	-	-	DAU	Usulan OPD	p2
	Rehab D.I. Bd. Putat Ds. Sumbermulyo Kec. Lasem			1 Paket	200.000.000	-	-	DAU	Usulan OPD	p2
	Operasional Komisi Irigasi			1 th	125.000.000	-	-	DAU	Usulan OPD	p2
	Operasional dan Pemeliharaan Jaringan Irigasi			1 th	2.000.000.000	-	-	DAU	Usulan OPD	p2
	Penunjang DAK			1 th	150.000.000	-	-	DAU	Usulan OPD	p2
	Penyusunan Sistem Informasi Irigasi			1 dokumen	250.000.000	-	-	DAU	Usulan OPD	p2
	Rehabilitasi D.I. Bd. Bulu Desa Pasedan Kec. Bulu			1 Paket	200.000.000	-	-	DAU	Usulan OPD	P1
	Rehabilitasi D.I. Bd. Kopen Desa Sambong Kec. Sedan			1 Paket	200.000.000	-	-	DAU	Usulan OPD	P1
	Rehabilitasi D.I. Embung Kumendung Desa Kumendung Kec. Rembang			1 Paket	200.000.000	-	-	DAU	Usulan OPD	P1
	Rehabilitasi D.I. Embung Tireman Desa Tireman Kec. Rembang			1 Paket	200.000.000	-	-	DAU	Usulan OPD	P1
	Rehabilitasi D.I. Embung Ngotet Desa Ngotet Kec. Rembang			1 Paket	200.000.000	-	-	DAU	Usulan OPD	P1
	Rehabilitasi D.I. Embung Pasarbanggi Desa Pasarbanggi Kec. Rembang			1 Paket	200.000.000	-	-	DAU	Usulan OPD	P1
	Rehabilitasi D.I. Bd. Pelem Desa Sendangmulyo Kec. Kragan			1 Paket	200.000.000	-	-	DAU	Usulan OPD	P1
	Rehabilitasi D.I. Bd. Dalem Desa Sluke Kec. Sluke			1 Paket	200.000.000	-	-	DAU	Usulan OPD	P1
	Rehabilitasi D.I. Bd. Dadapan Desa Dadapan Kec. Sedan			1 Paket	200.000.000	-	-	DAU	Usulan OPD	P1
	Rehabilitasi D.I. Bd. Putat Desa Sendangmulyo Kec. Sarang			1 Paket	200.000.000	-	-	DAU	Usulan OPD	P1
	Rehabilitasi D.I. Bd. Trahan Desa Trahan Kec. Sluke			1 Paket	200.000.000	-	-	DAU	Usulan OPD	P1
	Rekonstruksi Tebing Sungai Menoro Kec. Sedan			1 Paket	200.000.000	-	-	DAU	Usulan OPD	P1
	Rehabilitasi D.I Ngelo 2 Desa Manggar Kec. Sluke		Manggar Kec. Sluke	01 paket	200.000.000	-	-	DAU	Reses	P2

KODE	Urusan/Bidang Urusan Pemerintahan Daerah dan Program/Kegiatan	Indikator Capaian Kinerja Program (outcome) / Kegiatan (output)	Rencana Tahun 2021 (Tahun Rencana)						Asal Usulan	Prioritas usulan
			Lokasi	Target Capaian	Pagu Indikatif APBD	Pagu Indikatif APBD Prov	Pagu Indikatif APBN	Sumber Dana		
103.72.3	**Penyediaan dan Pengelolaan Air Baku**	jumlah sumber air yang dimanfaatkan	Kabupaten Rembang	2.00 Buah	**18.300.000.000**	**-**	**-**			
	Pengadaan Tanah Embung Kaliombo			1 Paket	18.000.000.000	-	-	DAU	Usulan OPD	P1
	Dokumen Pengadaan Tanah Embung Trenggulunan			1 dokumen	300.000.000	-	-	DAU	Usulan OPD	P1
103.73	**Program perencanaan, Pemanfaatan dan Pengendalian Pemanfaatan Tata Ruang**	Rasio kesesuaian tata ruang	**Kabupaten Rembang**	100.00 %	**900.000.000**	**-**	**-**			
103.73.1	**Perencanaan Tata Ruang**	Jumlah Dokumen perencanaan tata ruang	Kabupaten Rembang	1.00 Dokumen	**500.000.000**	**-**	**-**			
	Persetujuan Substansi dan Penetapan Perda Revisi RTRW Kab Rembang			1 dokumen	500.000.000	-	-	DAU	Usulan OPD	P1
	Koordinasi perencanaan tata ruang			48 kali	-	-	-	DAU	Usulan OPD	P2
103.73.2	**Pemanfaatan Tata Ruang**	jumlah rekomendasi yang dikeluarkan	Kabupaten Rembang	40.00 jumlah rekomendasi	**200.000.000**	**-**	**-**			
	Fasilitasi Tim Koordinasi Pemanfaatan Ruang Daerah			12 laporan	100.000.000	-	-	DAU	Usulan OPD	p2
	Koordinasi Pemanfaatan Tata Ruang			36 kali	100.000.000	-	-	DAU	Usulan OPD	p2
103.73.3	**Pengendalian Pemanfaatan Tata Ruang**	jumlah pengawasan	Kabupaten Rembang	24.00 lokasi	**200.000.000**	**-**	**-**			
	Pengawasan dan Pengendalian Tata Ruang			12 laporan	100.000.000	-	-	DAU	Usulan OPD	P1
	Fasilitasi sertifikasi konstruksi tenaga trampil			50 org	100.000.000	-	-	DAU	Usulan OPD	p2
1.4.	**DINAS PERUMAHAN DAN KAWASAN PERMUKIMAN**				**37.258.100.000**	**-**	**-**			
1	**DINAS PERUMAHAN DAN KAWASAN PERMUKIMAN**				**37.258.100.000**	**-**	**-**			
104	**Urusan Perumahan Rakyat dan Kawasan Pemukiman**				**36.798.100.000**	**-**	**-**			
104.7	**Program Manajemen Administrasi Pelayanan Umum, Kepegawaian dan Keuangan Perangkat Daerah**	Persentase ketercapaian pelayanan umum	**program pelayanan administrasi perkantoran**	95.00 %	**1.845.100.000**	**-**	**-**			
		Presentase Ketercakupan Sarana Prasarana Aparatur		95.00 %						
		Presentase Ketercapaian Pelayanan Kepegawaian		95.00 %						
		Presentase Ketercapaian Pelayanan Keuangan		95.00 %						
104.7.1	**Peningkatan manajemen administrasi pelayanan umum**	Persentase pemenuhan pelayanan administrasi perkantoran	kab. Rembang	100.00 %	**1.435.100.000**	**-**	**-**			
	Penyediaan Jasa Surat Menyurat			1 tahun	5.000.000	-	-	DAU	Usulan OPD	P2
	Penyediaan Jasa Komunikasi, Sumber Daya Air dan Listrik			1 tahun	80.000.000	-	-	DAU	Usulan OPD	P2
	Penyediaan Jasa Peralatan dan Perlengkapan Kantor			4 unit	20.000.000	-	-	DAU	Usulan OPD	P2
	Penyediaan Jasa Administrasi Keuangan			10 orang	200.000.000	-	-	DAU	Usulan OPD	P2
	Penyediaan Alat Tulis Kantor			40 jenis	22.500.000	-	-	DAU	Usulan OPD	P2
	Penyediaan Barang Cetakan dan Penggandaan			3000 lembar	15.600.000	-	-	DAU	Usulan OPD	P2
	Penyediaan Komponen Instalasi Listrik/Penerangan Bangunan Kantor			20 jenis	10.000.000	-	-	DAU	Usulan OPD	P2
	Penyediaan Jasa Peralatan dan Perlengkapan Kantor			20 jenis	60.000.000	-	-	DAU	Usulan OPD	P2
	Penyediaan Peralatan Rumah Tangga			20 jenis	10.000.000	-	-	DAU	Usulan OPD	P2
	Penyediaan Bahan Bacaan dan Peraturan Perundang- Undangan			2 majalah	5.000.000	-	-	DAU	Usulan OPD	P2
	Penyediaan Makanan dan Minuman			1850 dos	42.000.000	-	-	DAU	Usulan OPD	P2
	Rapat-Rapat Koordinasi dan Konsultasi Ke Luar Daerah			1 tahun	70.000.000	-	-	DAU	Usulan OPD	P2
	Rapat-Rapat Koordinasi dan Konsultasi Ke Dalam Daerah			1 tahun	30.000.000	-	-	DAU	Usulan OPD	P2
	Penyediaan Jasa Kebersihan sampah			1 tahun	-	-	-		Usulan OPD	P2
	Penyediaan jasa administrasi kantor dan kebersihan			45 orang	865.000.000	-	-	DAU	Usulan OPD	P2

KODE	Urusan/Bidang Urusan Pemerintahan Daerah dan Program/Kegiatan	Indikator Capaian Kinerja Program (outcome) / Kegiatan (output)	Rencana Tahun 2021 (Tahun Rencana)						Asal Usulan	Prioritas usulan
			Lokasi	Target Capaian	Pagu Indikatif APBD	Pagu Indikatif APBD Prov	Pagu Indikatif APBN	Sumber Dana		
104.7.2	**Peningkatan sarana dan prasarana aparatur**	Persentase sarana dan prasarana aparatur dalam kondisi baik	Kab Rembang	80.00 %	**380.000.000**	**-**	**-**			
	Pembangunan Kantor DPKP Kab Rembang			0 paket	-	-	-		Usulan OPD	P2
	Pengadaan Dump Truk & crane truk			0 unit	-	-	-		Usulan OPD	P2
	Pengadaan Sepeda Montor Dinas Roda 2			3 unit	75.000.000	-	-	DAU	Usulan OPD	P2
	Pengadaan AC Spilt			0 unit	-	-	-		Usulan OPD	P2
	Pengadaan Laptop			0 unit	-	-	-		Usulan OPD	P2
	Penataan Lingkungan Kantor DPKP			1 paket	200.000.000	-	-	DAU	Usulan OPD	P2
	Penyediaan Jasa Service			1 tahun	20.000.000	-	-	DAU	Usulan OPD	P2
	Pengantian Suku Cadang			1 tahun	20.000.000	-	-	DAU	Usulan OPD	P2
	Penyediaan Bahan Bakar Minyak/Gas			1 tahun	5.000.000	-	-	DAU	Usulan OPD	P2
	Penyediaan Jasa KIR			1 tahun	-	-	-		Usulan OPD	P2
	Pembayaran Pajak Kendaraan Bermotor			1 tahun	10.000.000	-	-	DAU	Usulan OPD	P2
	Pengadaan Mobil Toilet keliling			0 unit	-	-	-	DAU	Usulan OPD	P2
	Pengadaan Printer A4 dan A3			0 unit	-	-	-		Usulan OPD	P2
	Pembangunan Asrama dan Prasarana Penunjang Mahasiswa			0 unit	-	-	-		Usulan OPD	P2
	Pemeliharan Rutin/Berkala Gedung kantor			1 tahun	50.000.000	-	-	DAU	Usulan OPD	P2
104.7.3	**Peningkatan kualitas sumber daya aparatur**	Persentase pengelolaan manajemen kepegawaian yang dilaksanakan tepat waktu	kab. Rembang	100.00 %	**10.000.000**	**-**	**-**			
	Bimtek Penyusunan Renstra			0 paket	-	-	-		Usulan OPD	P2
	fasilitas jasa olahraga			1 tahun	10.000.000	-	-	DAU	Usulan OPD	P2
	bimbingan mental rohani			1 tahun	-	-	-	DAU	Usulan OPD	P2
	Pengadaan pakaian kerja khusus hari - hari tertentu			1 paket	-	-	-		Usulan OPD	P2
104.7.4	**Peningkatan dan pengembangan sistem pelaporan keuangan**	Persentase pelaporan keuangan dilaksanakan tepat waktu	kab. Rembang	100.00 %	**20.000.000**	**-**	**-**			
	Penyusunan Laporan Capaian Kinerja dan Ikhtisar Realisasi Kinerja Organisasi Perangkat Daerah			0 dokumen	-	-	-		Usulan OPD	P2
	Monitoring, Evaluasi dan Pelaporan			1 tahun	20.000.000	-	-	DAU	Usulan OPD	P2
	Penyusunan Dokumen - Dokumen Anggaran			0 dokumen	-	-	-		Usulan OPD	P2
104.8	**Program Perencanaan dan Evaluasi Kinerja Perangkat Daerah**	Persentase Keselarasan perencanaan terhadap Capaian Kinerja Perangkat Daerah	**dpkp**	70.00 %	**35.000.000**	**-**	**-**			
104.8.1	**Penyusunan Dokumen Perencanaan Perangkat Daerah**	Jumlah Dokumen Perencanaan yang disediakan	kab. Rembang	2.00 dokumen	**25.000.000**	**-**	**-**			
	Penyusunan Renstra			1 dokumen	15.000.000	-	-	DAU	Usulan OPD	P1
	Penyusunan Renja OPD			1 dokumen	10.000.000	-	-	DAU	Usulan OPD	P1
104.8.2	**Penyusunan Dokumen Evaluasi Kinerja Perangkat daerah**	Jumlah Dokumen Evaluasi Kinerja Perangkat daerah yang disediakan	kab. Rembang	4.00 dokumen	**10.000.000**	**-**	**-**			
	Penyusunan Laporan Pengendalian Kegiatan			0 tahun	-	-	-		Usulan OPD	P1
	Penyusunan Laporan capaian renja triwulanan			0 dokumen	-	-	-		Usulan OPD	P1
	Penyusunan LKJIP			1 dokumen	5.000.000	-	-	DAU	Usulan OPD	P1
	Penyusunan LPPD			1 dokumen	5.000.000	-	-	DAU	Usulan OPD	P1
104.71	**Program Pengembangan Kawasan Pemukiman**	Persentase rumah tangga yg mengakses sanitasi layak	**dpkp**	100.00 %	**12.368.000.000**		**-**			
		Persentase Cakupan Akses Air Minum		86.70 %						

KODE	Urusan/Bidang Urusan Pemerintahan Daerah dan Program/Kegiatan	Indikator Capaian Kinerja Program (outcome) / Kegiatan (output)	Rencana Tahun 2021 (Tahun Rencana)						Asal Usulan	Prioritas usulan
			Lokasi	Target Capaian	Pagu Indikatif APBD	Pagu Indikatif APBD Prov	Pagu Indikatif APBN	Sumber Dana		
		Persentase Pengurangan Kawasan Permukiman Kumuh		26.92 %						
104.71.1	**Pembangunan Sarana Prasarana Sanitasi**	Jumlah rumah tangga yg mengakses sanitasi layak	kab. Rembang	179664.00 Rumah	**6.968.000.000**	**-**	**-**			
	Operasional Pelaksanaan Penyediaan Sarana Sanitasi			1 tahun	200.000.000	-	-	DAU	Usulan OPD	P1
	Operasional Instalasi Pengolahan Lumpur Tinja (IPLT)			1 tahun	200.000.000	-	-	DAU	Usulan OPD	P1
	Pembangunan MCK ++ di Pondok Pesantren Nural Firdaus Desa Sulang Kec. Sulang			393 jiwa	500.000.000	-	-	DAU	Usulan OPD	P1
	Pembangunan MCK ++ di Pondok Pesantren Al Anwar 2 Desa Kalipang Kec. Sarang			425 jiwa	500.000.000	-	-	DAU	Usulan OPD	p2
	Pembangunan MCK ++ di Yayasan Al Hamidiyyah Islamic Center Desa Ngemplak Kec. Lasem			350 jiwa	500.000.000	-	-	DAU	Usulan OPD	P1
	Pembangunan MCK ++ di Pondok Pesantren Putri Al Hamdulillah Desa Kemadu Kec. Sulang			350 jiwa	500.000.000	-	-	DAU	Usulan OPD	p2
	Pembangunan MCK ++ di Pondok Pesantren Attaroqqy Desa Waru RT.02 RW.01 Kec. Sedan			350 jiwa	500.000.000	-	-	DAU	Usulan OPD	p2
	Pembangunan MCK ++ di Pondok Pesantren Al Wahdah Desa Sumbergirang RT.03 RW.02 Kec. Lasem			350 jiwa	500.000.000	-	-	DAU	Usulan OPD	p2
	Pembangunan MCK ++ di Pondok Pesantren Roudhatul Falah Desa Sidorejo RT.02 RW.01 Kec. Pamotan			350 jiwa	500.000.000	-	-	DAU	Usulan OPD	p2
	Pembangunan MCK ++ di Pondok Pesantren Ash Haabul Yamin Desa Warugunung Kec. Bulu			350 jiwa	500.000.000	-	-	DAU	Usulan OPD	p2
	Pembangunan MCK ++ di Pondok Pesantren Al Falah Dk. Mudal Desa Pamotan RT.02 RW.04 Kec. Pamotan			350 jiwa	500.000.000	-	-	DAU	Usulan OPD	p2
	Biaya operasional truk tinja dan sedot WC			1400 KK	600.000.000	-	-	DAU	Usulan OPD	P1
	Pembuatan IPAL (Instalasi Pengelolaan air Limbah)			0 unit	-	-	-		Usulan OPD	P1
	Pembuatan Kamar Mandi / WC di Alun-alun (sebelah selatan SDN 2 Kutoharjo)			1 unit	200.000.000	-	-	DAU	Usulan OPD	p2
	Penyusunan Naskah Akademik dan Perda Sanitasi			1 paket	250.000.000	-	-	DAU	Usulan OPD	p2
	Normalisasi Instalasi Pengolah Lumpur Tinja (Ds. Landoh Kec. Sulang (DID))			1 paket	500.000.000	-	-	DAU	Usulan OPD	p2
	Belanja Modal Peralatan dan Mesin - Pengadaan Kendaraan Bermotor Khusus : Mobil Tinja			1 paket	500.000.000	-	-	DAU	Usulan OPD	p2
	Belanja Modal Peralatan dan Mesin - Pengadaan Kendaraan Bermotor Khusus : Mesin Penyedot / Mesin Diesel 16 PK (Kubota)			1 paket	18.000.000	-	-	DAU	Usulan OPD	P1
104.71.2	**Pembangunan Sarana Prasarana Air Minum**	Jumlah rumah tangga yg mendapat akses air minum layak	kab. Rembang	155768.00 Rumah Tangga	**3.600.000.000**	**-**	**-**			
	Operasional Pelaksanaan Kegiatan Operasional Penyediaan Air Minum dan Sanitasi Berbasis Masyarakat			1 paket	200.000.000	-	-	DAU	Usulan OPD	P1
	Pembangunan Prasarana Air Bersih (PAB) Kelurahan Magersari			40 SR	200.000.000	-	-	DAU	Usulan OPD	p2
	Pembangunan Prasarana Air Bersih (PAB) Kelurahan Sidowayah			40 SR	200.000.000	-	-	DAU	Usulan OPD	P1
	Replikasi Pamsimas Reguler			1 paket	1.000.000.000	-	-	DAU	Usulan OPD	p2
	Hibah Air Minum Perdesaan			1 Paket	2.000.000.000	-	-	DAU	Usulan OPD	P1
104.71.3	**Peningkatan Kualitas Kawasan Permukiman Kumuh**	Jumlah kawasan kumuh yang ditata	kab. Rembang	194.46 ha	**1.800.000.000**	**-**	**-**			
	Rapat koordinasi pembangunan prasarana dan sarana dasar permukiman berbasis masyarakat			1 tahun	100.000.000	-	-	DAU	Usulan OPD	P1
	Penataan Lingkungan Permukiman Kumuh			2 ha	1.500.000.000	-	-	DAU	Usulan OPD	P1
	Review Rencana Pencegahan dan Peningkatan Kualitas Permukiman Kumuh Perkotaan (RP2KPKP) dan Penyusunan Baseline Kawasan Kumuh di Kecamatan Pamotan			1 dokumen	99.425.000	-	-	DAU	Usulan OPD	P1
	Review Rencana Pencegahan dan Peningkatan Kualitas Permukiman Kumuh Perkotaan (RP2KPKP) dan Penyusunan Baseline Kawasan Kumuh di Kecamatan Kragan			1 Dokumen	100.575.000	-	-	DAU	Usulan OPD	P1

KODE	Urusan/Bidang Urusan Pemerintahan Daerah dan Program/Kegiatan	Indikator Capaian Kinerja Program (outcome) / Kegiatan (output)	Rencana Tahun 2021 (Tahun Rencana)						Asal Usulan	Prioritas usulan
			Lokasi	Target Capaian	Pagu Indikatif APBD	Pagu Indikatif APBD Prov	Pagu Indikatif APBN	Sumber Dana		
104.72	**Program Pengembangan Perumahan dan Bangunan Gedung**	Persentase kesesuaian peraturan bangunan gedung	**Dinas Perumahan dan Kawasan Permukiman kab. Rembang**	100.00 %	**10.200.000.000**	**-**	**-**			
		Persentase penurunan rumah tidak layak huni		19.74 %						
104.72.1	**Pembangunan dan Rehabilitasi Rumah Tidak Layak Huni**	Jumlah RTLH yg dibangun	kab. Rembang	1706.00 unit	**750.000.000**	**-**	**-**			
	Sosialisasi bantuan sosial RLTH			0 kali	-	-	-		Usulan OPD	P2
	Pengadaan TFL Pendampingan Bansos RTLH			24 orang	400.000.000	-	-	DAU	Usulan OPD	P2
	Pengadaan Peneng / Papan Nama penerimaan bansos RLTH			800 unit	50.000.000	-	-	DAU	Usulan OPD	P2
	Pendataan RTLH			1 kabupaten	200.000.000	-	-	DAU	Usulan OPD	P2
	Rapat Koordinasi Kegiatan Peningkatan Kualitas RTLH			20 kali	100.000.000	-	-	DAU	Usulan OPD	P2
104.72.2	**Pembangunan dan Pemeliharaan Sarana Prasarana Perumahan**	Jumlah sarana dan prasarana perumahan yang dibangun	kab. Rembang	7.00 unit	**1.965.000.000**	**-**	**-**			
	Asistensi dan Pengesahan Gambar Pengembang Perumahan			0 tahun	-	-	-		Usulan OPD	P2
	Fasilitasi Perencanaan dan Pengendalian Pengembang Perumahan di Kab. Rembang			12 kali	50.000.000	-	-	DAU	Usulan OPD	P2
	Operasional Tim Verifikasi Penyerahan PSU Perumahan			0 tahun	-	-	-		Usulan OPD	P2
	Penyusunan Perda Penyediaan dan Penyerahan Prasarana Sarana dan Utilitas (PSU) Perumahan			1 dokumen	250.000.000	-	-	DAU	Usulan OPD	P2
	Peningkatan Lingkungan Permukiman			0 paket	-	-	-		Usulan OPD	P2
	Peningkatan Jalan lingkungan Kelurahan Magersari		Kelurahan Leteh	300 m2	200.000.000	-	-	DAU	Musrencam	P2
	Perbaikan Jalan Setapak		Kelurahan Sidowayah	240 meter	240.000.000	-	-	DAU	Musrencam	P2
	Pengaspalan Sandsheet Gang IV Kelurahan Leteh Kec. Rembang		Leteh Kec. Rembang	01 paket	200.000.000	-	-	DAU	Reses	P2
	Pemeliharaan Aspal Sandset RT. 2 / RW. 4 Kel. Leteh Rembang		Leteh Kec. Rembang	01 paket	200.000.000	-	-	DAU	Reses	P2
	Pengaspalan jalan RT.06/RW. 01 Kelurahan Magersari Rembang		Magersari Kec. Rembang	01 paket	200.000.000	-	-	DAU	Reses	P2
	Penataan Lingkungan Kelurahan Sidowayah, Kec. Rembang		Sidowayah Kec. Rembang	01 paket	200.000.000	-	-	DAU	Reses	P2
	Penataan Lingkungan Kel Leteh Kec. Rembang		Leteh Kec. Rembang	01 paket	200.000.000	-	-	DAU	Reses	P2
	Penataan Lingkungan RT 02 RW 04 Kelurahan Leteh Kecamatan Rembang		Leteh Kec. Rembang	01 paket	25.000.000	-	-	DAU	Reses	P2
	Penataan Lingkungan Gang Kundi RW. 02 dan RW.03 Kelurahan Sidowayah, Kecamatan Rembang			1 paket	200.000.000	-	-	DAU	Usulan OPD	P2
104.72.3	**Pembinaan Bangunan Gedung**	Jumlah rekomendasi kelayakan bangunan gedung	kab. Rembang	150.00 Rekomendasi	**7.485.000.000**	**-**	**-**			
	Koordinasi dan Pengendalian IMB			1 tahun	150.000.000	-	-	DAU	Usulan OPD	P2
	Fasilitasi Verifikasi Gambar Konstruksi Bangunan/Gedung Negara			1 tahun	100.000.000	-	-	DAU	Usulan OPD	P2
	Penyusunan Standart Analisa Harga Satuan Pekerjaan Bidang Cipta Karya			1 dokumen	35.000.000	-	-	DAU	Usulan OPD	P2
	Penyusunan Harga Standart Bangunan Gedung Negara			0 dokumen	-	-	-		Usulan OPD	P2
	Kamar mandi Kantor Kecamatan Pancur		Kantor Kecamatan Pancur	0 Unit	-	-	-		Usulan OPD	P2
	Pembangunan Kantor Kecamatan Sedan			1 paket	2.500.000.000	-	-	DAU	Usulan OPD	P2
	Pembangunan Gedung Arsip Dokumen Kantor Inspektorat			1 paket	200.000.000	-	-	DAU	Usulan OPD	P2
	Penataan Gedung Mal Pelayanan Publik Kabupaten Rembang			1 paket	4.500.000.000	-	-	DAU	Usulan OPD	P2
104.73	**Program Pengelolaan RTH dan Areal Pemakaman**	Rasio Ruang Terbuka Hijau	**Dinas Perumahan dan Kawasan Permukiman kab. Rembang**	3.97 %	**12.350.000.000**	**-**	**-**			
		Rasio Makam		15.00 %						
104.73.1	**Pembangunan dan Pemeliharaan RTH**	Jumlah RTH yang dibangun / dipelihara	kab. Rembang	3.00 Lokasi	**11.050.000.000**	**-**	**-**			

KODE	Urusan/Bidang Urusan Pemerintahan Daerah dan Program/Kegiatan	Indikator Capaian Kinerja Program (outcome) / Kegiatan (output)	Rencana Tahun 2021 (Tahun Rencana)						Asal Usulan	Prioritas usulan
			Lokasi	Target Capaian	Pagu Indikatif APBD	Pagu Indikatif APBD Prov	Pagu Indikatif APBN	Sumber Dana		
	Penyusunan Masterplan Peningkatan RTH Perkotaan dan RTH IKK Kabupaten Rembang			1 dokumen	250.000.000	-	-	DAU	Usulan OPD	P2
	Pemeliharaan Rutin RTH Kawasan Perkotaan Rembang			1 tahun	300.000.000	-	-	DAU	Usulan OPD	P2
	Rehabilitasi RTH KBT Tasikagung			1 paket	1.200.000.000	-	-	DAU	Usulan OPD	P2
	Penataan Jalur Hijau Jl. Gajah Mada (SMA 2 Rembang ke timur)			1 paket	2.750.000.000	-	-	DAU	Usulan OPD	P2
	Penataan Jalur Hijau Jl. Rembang Blora (depan Gedung Olah Raga Kab. Rembang)			1 paket	2.000.000.000	-	-	DAU	Usulan OPD	P2
	Pemeliharaan Jalur Hijau Jl.Sudirman			1160 m2	350.000.000	-	-	DAU	Usulan OPD	P2
	Pemeliharaan Jalur Hijau Jl. Pemuda			1430 m2	450.000.000	-	-	DAU	Usulan OPD	P2
	Peremajaan Pohon Peneduh Ruas Jalan Dr Wahidin - Dr Soetomo - HOS Cokroaminoto			1 paket	900.000.000	-	-	DAU	Usulan OPD	P2
	Rehabilitasi Taman Tugu Adipura			1 paket	250.000.000	-	-	DAU	Usulan OPD	P2
	Penataan Taman Utara Masjid Agung Kab. Rembang			1 paket	500.000.000	-	-	DAU	Usulan OPD	P2
	Penataan Alun-alun			1 paket	400.000.000	-	-	DAU	Usulan OPD	P2
	Penataan Jalur Hijau jalan veteran (Komplek tugu lilin Kab. rembang ke Selatan)			1 paket	1.500.000.000	-	-	DAU	Usulan OPD	P2
	Penataan RTH Tugu PKK Karanggeneng			1 paket	200.000.000	-	-	DAU	Usulan OPD	P2
	Belanja Jasa Konsultansi Pendataan dan Pembangunan Sistem Informasi RTH			0 Paket	-	-	-		Usulan OPD	P2
104.73.2	**Pembangunan dan Pemeliharaan Areal Pemakaman**	Jumlah areal makam yang dibangun / dipelihara	kab. Rembang	2.00 Lokasi	**1.300.000.000**	**-**	**-**			
	Penataan Lingkungan Makam Gunung Bugel Kec. Pancur			1 paket	300.000.000	-	-	DAU	Usulan OPD	P2
	Penataan Lingkungan Makam turus Gede kec. Rembang			1 paket	300.000.000	-	-	DAU	Usulan OPD	P2
	Pengelolaan ijin/perpanjangan ijin kubur/IMB Makam			1 tahun	50.000.000	-	-	DAU	Usulan OPD	P2
	Penataan Lingkungan Makam Krapyak Kelurahan Sidowayah Kec. Rembang			1 paket	150.000.000	-	-	DAU	Usulan OPD	P2
	Penataan Lingkungan Makam Kodin Kelurahan Magersari Kec. Rembang			1 paket	300.000.000	-	-	DAU	Usulan OPD	P2
	Pembangunan Pagar Makam Kantun Kelurahan Magersari Kec. Rembang			1 paket	-	-	-		Usulan OPD	P2
	Pembangunan Pagar Makam Kantun Kelurahan Magersari Kec. Rembang			1 paket	200.000.000	-	-	DAU	Usulan OPD	P2
204	**Urusan Pertanahan**				**450.000.000**	**-**	**-**			
204.71	**Program Fasilitasi Pertanahan**	Persentase urusan pertanahan yang terfasilitasi	**Dinas Perumahan dan Kawasan Permukiman kab. Rembang**	100.00 %	**450.000.000**	**-**	**-**			
204.71.1	**Penataan, Penguasaan, Pemilikan, Penggunaan dan Pemanfaatan Tanah**	Jumlah Penataan, Penguasaan, Pemilikan, Penggunaan dan pemanfaatan tanah	kab. Rembang	42.00 lokasi	**450.000.000**	**-**	**-**			
	Pembuatan database pertanahan Kab Rembang			14 kecamatan	100.000.000	-	-	DAU	Usulan OPD	P2
	Rapat Koordinasi Penyelesaian Permasalahan konflik Pertanahan			20 kali	50.000.000	-	-	DAU	Usulan OPD	P2
	Pensertifikatan Tanah Aset Pemkab			120 sertifikat	300.000.000	-	-	DAU	Usulan OPD	P2
	Pekerjaan Fasilitasi dan Konsolidasi Lahan untuk Reaktifasi KA			0 tahun	-	-	-		Usulan OPD	P2
401	**Urusan Administrasi Pemerintahan**				**10.000.000**	**-**	**-**			
401.9	**Program Peningkatan Keterbukaan Informasi Publik**	Persentase Informasi yang disampaikan ke publik (jumlah informasi publik yang disampaikan publik : jumlah informasi publik yang wajib disampaikan)	-	100.00 %	**10.000.000**	**-**	**-**			
401.9.1	**Pengelolaan keterbukaan informasi publik**	Jumlah Informasi yang disampaikan ke publik	Kabupaten Rembang	2.00 item	**10.000.000**	**-**	**-**			

KODE	Urusan/Bidang Urusan Pemerintahan Daerah dan Program/Kegiatan	Indikator Capaian Kinerja Program (outcome) / Kegiatan (output)	Rencana Tahun 2021 (Tahun Rencana)						Asal Usulan	Prioritas usulan
			Lokasi	Target Capaian	Pagu Indikatif APBD	Pagu Indikatif APBD Prov	Pagu Indikatif APBN	Sumber Dana		
	Penyusunan Survey Kepuasan Masyarakat terhadap Pelayanan Publik			2 item	5.000.000	-	-	DAU	Usulan OPD	P2
	Pengelolaan Website Perangkat Daerah			12 bulan	5.000.000	-	-	DAU	Usulan OPD	P2
1.5.	**SATUAN POLISI PAMONG PRAJA**				**7.327.937.000**	**-**	**-**			
1	**SATUAN POLISI PAMONG PRAJA**				**7.327.937.000**	**-**	**-**			
105	**Urusan Ketentraman dan Ketertiban Umum serta Perlindungan Masyarakat**				**7.327.937.000**	**-**	**-**			
105.7	**Program Manajemen Administrasi Pelayanan Umum, Kepegawaian dan Keuangan Perangkat Daerah**	Persentase ketercapaian pelayanan umum	**Kabupaten Rembang**	95.00 %	**2.343.485.000**	**-**	**-**			
		Presentase Ketercakupan Sarana Prasarana Aparatur		95.00 %						
		Presentase Pemenuhan Pelayanan Kepegawaian		95.00 %						
		Presentase Pemenuhan Pelayanan Keuangan		95.00 %						
105.7.1	**Peningkatan manajemen administrasi pelayanan umum**	Persentase pemenuhan pelayanan administrasi perkantoran	Kabupaten Rembang	95.00 %	**556.485.000**	**-**	**-**			
	Penyediaan Surat Menyurat			100 %	4.500.000	-	-	DAU	Usulan OPD	P2
	Penyediaan Jasa Komunikasi, Sumber Daya Air dan Listrik			100 %	165.000.000	-	-	DAU	Usulan OPD	P2
	Penyediaan alat tulis kantor			100 %	40.000.000	-	-	DAU	Usulan OPD	P2
	Penyediaan barang cetakan dan penggandaan			100 %	45.000.000	-	-	DAU	Usulan OPD	P2
	Penyediaan bahan bacaan dan peraturan perundang-undangan			100 %	7.500.000	-	-	DAU	Usulan OPD	P2
	Penyediaan Makanan dan minuman			100 %	64.485.000	-	-	DAU	Usulan OPD	P2
	Rapat-rapat koordinasi dan konsultasi luar daerah			100 %	190.000.000	-	-	DAU	Usulan OPD	P2
	Rapat-rapat koordinasi dan konsultasi dalam daerah			100 %	40.000.000	-	-	DAU	Usulan OPD	P2
	Pengadaan alat-alat kantor dan rumah tangga			100 %	-	-	-		Usulan OPD	P2
105.7.2	**Peningkatan sarana dan prasarana aparatur**	Persentase sarana dan prasarana aparatur dalam kondisi baik	Kabupaten Rembang	95.00 %	**940.000.000**	**-**	**-**			
	Pengadaan Pakaian kerja lapangan			100 %	150.000.000	-	-	DAU	Usulan OPD	P2
	Pengadaan peralatan kantor			100 %	100.000.000	-	-	DAU	Usulan OPD	P2
	Pemeliharaan Rutin/Berkala Gedung Kantor			100 %	100.000.000	-	-	DAU	Usulan OPD	P2
	Pemeliharaan Rutin/Berkala Kendaraan Dinas/Operasional			100 %	150.000.000	-	-	DAU	Usulan OPD	P2
	Pemeliharaan Rutin/Berkala Perlengkapan Kantor			100 %	100.000.000	-	-	DAU	Usulan OPD	P2
	Pengadaan alat-alat komunikasi			100 %	70.000.000	-	-	DAU	Usulan OPD	P2
	Pembangunan Gedung Damkar			100 %	-	-	-		Usulan OPD	P2
	Penyediaan peralatan dan perlengkapan kantor			100 %	40.000.000	-	-	DAU	Usulan OPD	P2
	Penyediaan komponen instalasi listrik/penerangan bangunan kantor			100 %	25.000.000	-	-	DAU	Usulan OPD	P2
	Penyediaan peralatan rumah tangga			100 %	40.000.000	-	-	DAU	Usulan OPD	P2
	Penyediaan jasa perbaikan peralatan kerja			100 %	30.000.000	-	-	DAU	Usulan OPD	P2
	Penatausahaan BMD pada Pengguna Barang			100 %	15.000.000	-	-	DAU	Usulan OPD	P2
	Pengadaan perlengkapan kantor			100 %	100.000.000	-	-	DAU	Usulan OPD	P2
	Penataan Lingkungan Kantor Satpol PP			100 %	20.000.000	-	-	DAU	Usulan OPD	P2
105.7.3	**Peningkatan kualitas sumber daya aparatur**	Persentase pengelolaan manajemen kepegawaian yang dilaksanakan tepat waktu	Kabupaten Rembang	95.00 %	**652.000.000**	**-**	**-**			
	Diklat, Bintek Peningkatan Sumber Daya Manusia			100 %	200.000.000	-	-	DAU	Usulan OPD	P2
	Penyediaan Jasa administrasi Kantor/kebersihan			100 %	452.000.000	-	-	DAU	Usulan OPD	P2
105.7.4	**Peningkatan dan pengembangan sistem pelaporan keuangan**	Jumlah laporan keuangan yang disusun	Kabupaten Rembang	10.00 Laporan	**195.000.000**	**-**	**-**			

KODE	Urusan/Bidang Urusan Pemerintahan Daerah dan Program/Kegiatan	Indikator Capaian Kinerja Program (outcome) / Kegiatan (output)	Rencana Tahun 2021 (Tahun Rencana)						Asal Usulan	Prioritas usulan
			Lokasi	Target Capaian	Pagu Indikatif APBD	Pagu Indikatif APBD Prov	Pagu Indikatif APBN	Sumber Dana		
	Penyediaan Jasa Administrasi Keuangan			100 %	165.000.000	-	-	DAU	Usulan OPD	P2
	Penyusunan Pelaporan Keuangan Akhir Tahun			100 %	15.000.000	-	-	DAU	Usulan OPD	P2
	Penyusunan Dokumen Anggaran			100 %	15.000.000	-	-	DAU	Usulan OPD	P2
105.8	**Program Perencanaan dan Evaluasi Kinerja Perangkat Daerah**	Persentase Keselarasan perencanaan terhadap Capaian Kinerja Perangkat Daerah	**Kabupaten Rembang**	70.00 %	**47.500.000**	**-**	**-**			
105.8.1	**Penyusunan Dokumen Perencanaan Perangkat Daerah**	Jumlah Dokumen Perencanaan PD yang Tersusun	Kabupaten Rembang	3.00 Dokumen	**15.000.000**	**-**	**-**			
	Penyusunan Renja, Renstra			100 %	15.000.000	-	-	DAU	Usulan OPD	P1
105.8.2	**Penyusunan Dokumen Evaluasi Kinerja Perangkat daerah**	Jumlah Dokumen Laporan Evaluasi Kinerja Yang Disusun	Kabupaten Rembang	2.00 Dokumen	**32.500.000**	**-**	**-**			
	Monitoring, Evaluasi dan Pelaporan			100 %	16.000.000	-	-	DAU	Usulan OPD	P1
	Penyusunan LKJIP, LKPJ, LPPD			100 %	16.500.000	-	-	DAU	Usulan OPD	P1
105.9	**Program Peningkatan Keterbukaan Informasi Publik**	Persentase Informasi yang disampaikan ke publik (jumlah informasi yang disampaikan publik : jumlah informasi publik yg wajib disampaikan)	**Kabupaten Rembang**	95.00 %	**30.000.000**	**-**	**-**			
105.9.1	**Pengelolaan keterbukaan informasi publik**	Jumlah Informasi yang Disampaikan Ke Publik	Kabupaten Rembang	6.00 Informasi	**30.000.000**	**-**	**-**			
	Pengelolaan Wab site			100 %	6.000.000	-	-	DAU	Usulan OPD	P2
	Pengelolaan SIMPADU			100 %	6.000.000	-	-	DAU	Usulan OPD	P2
	Pengelolaan SIMKUDA			100 %	6.000.000	-	-	DAU	Usulan OPD	P2
	Pengelolaan SIRUP			100 %	6.000.000	-	-	DAU	Usulan OPD	P2
	Pengelolaan SIM ABSENSI			100 %	6.000.000	-	-	DAU	Usulan OPD	P2
105.71	**Program Penegakan Produk Hukum Daerah dan Pemeliharaan Kamtramtibmas**	Persentase Penegakan Pelanggaran Produk Hukum Daerah (Jumlah pelanggar Prokumda yang ditangani/ Jumlah pelanggaran Prokumda yang ada) x 100 %	**Kabupaten Rembang**	100.00 %	**1.787.852.000**	**-**	**-**			
		Persentase Kecamatan yang kondusif (Jumlah Kecamatan yang kondusif / jumlah Kecamatan di Kab. Rembang x 100%)		100.00 %						
105.71.1	**Penegakan Produk Hukum Daerah**	Jumlah pelanggaran perda/perkada yang tertangani	Kabupaten Rembang	5.00 Perda/Perkad	**837.500.000**	**-**	**-**			
	Penegakan Perda Dan Perkada			100 %	200.000.000	-	-	DAU	Usulan OPD	P2
	Pembinaan dan Pengawasan Pelanggar Perda dan Perkada			100 %	75.000.000	-	-	DAU	Usulan OPD	P2
	Koordinasi, pengawasan dan pembinaan penyidik PPNS			100 %	170.000.000	-	-	DAU	Usulan OPD	P2
	Penindakan Tipiring Pelanggaran Perda/Perkada			100 %	312.500.000	-	-	DAU	Usulan OPD	P2
	Pemberantasan Barang kena Cukai Ilegal			100 %	-	-	-		Usulan OPD	P2
	Pengawalan VVIP Bupati dan Wakil Bupati			100 %	80.000.000	-	-	DAU	Usulan OPD	P2
105.71.2	**Ketertiban Umum dan Ketentraman Masyarakat**	Jumlah Kelompok Sasaran Tibum yang terbina	Kabupaten Rembang	14.00 Kelompok	**950.352.000**	**-**	**-**			
	Patroli Kamtibmas			100 %	150.000.000	-	-	DAU	Usulan OPD	P2
	Penyelenggaraan PAM Obvit dan aset-aset penting daerah			100 %	500.000.000	-	-	DAU	Usulan OPD	P2
	Peningkatan kerjasama dan koordinasi aparat Trantib Kecamatan			100 %	40.000.000	-	-	DAU	Usulan OPD	P2
	Fasilitasi Pembentukan, Pembinaan dan Pemberdayaan KST			100 %	30.000.000	-	-	DAU	Usulan OPD	P2

KODE	Urusan/Bidang Urusan Pemerintahan Daerah dan Program/Kegiatan	Indikator Capaian Kinerja Program (outcome) / Kegiatan (output)	Rencana Tahun 2021 (Tahun Rencana)						Asal Usulan	Prioritas usulan
			Lokasi	Target Capaian	Pagu Indikatif APBD	Pagu Indikatif APBD Prov	Pagu Indikatif APBN	Sumber Dana		
	Fasiltasi Penyelenggaraan Gelar Pasukan Tingkat Provinsi dan Jambore Satpol PP			100 %	150.000.000	-	-	DAU	Usulan OPD	P2
	Fasiltasi Penyelenggaraan HUT Satpol PP TK Kabupaten			100 %	30.352.000	-	-	DAU	Usulan OPD	P2
	Apilkasi Siap Mas Pol PP			100 %	50.000.000	-	-	DAU	Usulan OPD	P2
105.72	**Program Kesiagaan, Pencegahan Bahaya Kebakaran dan Perlindungan Masyarakat**	Rasio Linmas per Jumlah 10.000 penduduk (jumlah linmas x 10.000) / jumlah penduduk	**Kabupaten Rembang**	89.00 %	**3.119.100.000**	**-**	**-**			
		prosentase layanan pemadaman, penylamatan, dan evakuasi korban dan berdampak kebakaran di kab. Rembang dalam tinggkat waktu tanggap (response tyme 15 menit / jmlh kejadian kebakaran di kab. Rembang x 100%)		100.00 %						
105.72.1	**Perlindungan Masyarakat**	Jumlah Linmas Terlatih	Kabupaten Rembang	600.00 Orang	**319.100.000**	**-**	**-**			
	Pengiriman Anggota Linmas ke Diklat Provinsi dan Jambore Linmas			100 %	119.100.000	-	-	DAU	Usulan OPD	P1
	Pembinaan Anggota Linmas			100 %	100.000.000	-	-	DAU	Usulan OPD	P1
	Pengerahan Anggota linmas dalam HUT Linmas			100 %	-	-	-		Usulan OPD	P1
	Fasilitasi Linmas Kabupaten			100 %	100.000.000	-	-	DAU	Usulan OPD	P1
105.72.2	**Penanggulangan Bahaya Kebakaran**	Persentase kasus kebakaran yang tertangani sesuai SPM	Kabupaten Rembang	70.00 %	**2.800.000.000**	**-**	**-**			
	Pemeliharaan Sarana dan Prasarana Pencegahan Bahaya Kebakaran			100 %	200.000.000	-	-	DAU	Usulan OPD	P1
	Operasional Penanggulangan Bahaya Kebakaran			100 %	800.000.000	-	-	DAU	Usulan OPD	P1
	Pengadaan Mobil Pemadam Kebakaran			100 %	1.800.000.000	-	-	DAU	Usulan OPD	p2
1.5.	**KESATUAN BANGSA, POLITIK DAN PERLINDUNGAN**				**1,506,691,000**	**-**	**-**			
1	**KESATUAN BANGSA, POLITIK DAN PERLINDUNGAN MASYARAKAT**				**1,506,691,000**	**-**	**-**			
105	**Urusan Ketentraman dan Ketertiban Umum serta Perlindungan Masyarakat**				**1,506,691,000**	**-**	**-**			
105.7	**Program Manajemen Administrasi Pelayanan Umum, Kepegawaian dan Keuangan Perangkat Daerah**	Persentase ketercapaian pelayanan umum	**Kesbangpol**	95.00 %	**556,396,000**	**-**	**-**			
		Presentase Ketercakupan Sarana Prasarana Aparatur		95.00 %						
		Presentase Pemenuhan Pelayanan Kepegawaian		95.00 %						
		Presentase Pemenuhan Pelayanan Keuangan		95.00 %						
105.7.1	**Peningkatan manajemen administrasi pelayanan umum**	Persentase pemenuhan pelayanan administrasi perkantoran	Kesbangpol	100.00 %	**132.000.000**	**-**	**-**			
	Penyediaan Jasa Surat Menyurat			550 Surat	2.000.000	-	-	DAU	Usulan OPD	P2
	Penyediaan Jasa Komunikasi, Sumber Daya Air, dan Listrik			12 bulan	25.000.000	-	-	DAU	Usulan OPD	P2
	Penyediaan Alat Tulis Kantor			1 paket	10.000.000	-	-	DAU	Usulan OPD	P2
	Penyediaan Barang Cetakan dan Penggandaan			1 paket	10.000.000	-	-	DAU	Usulan OPD	P2
	Penyediaan Bahan Bacaan dan Peraturan Perundang-undangan			12 bulan	5.000.000	-	-	DAU	Usulan OPD	P2
	Penyediaan Makanan dan Minuman			1 paket	20.000.000	-	-	DAU	Usulan OPD	P2
	Rapat-rapat dan Konsultasi ke Luar Daerah			250 kali	60.000.000	-	-	DAU	Usulan OPD	P2
	Rapat-rapat dan Konsultasi ke Dalam Daerah			100 kali	-	-	-	DAU	Usulan OPD	P2
105.7.2	**Peningkatan sarana dan prasarana aparatur**	Jumlah dokumen pengelolaan BMD yang dikelola dengan baik	Kesbangpol	2.00 dokumen	**279.272.000**	**-**	**-**			

KODE	Urusan/Bidang Urusan Pemerintahan Daerah dan Program/Kegiatan	Indikator Capaian Kinerja Program (outcome) / Kegiatan (output)	Rencana Tahun 2021 (Tahun Rencana)						Asal Usulan	Prioritas usulan
			Lokasi	Target Capaian	Pagu Indikatif APBD	Pagu Indikatif APBD Prov	Pagu Indikatif APBN	Sumber Dana		
	Pengadaan Laptop dan Printer			2 unit	73.000.000	-	-	DAU	Usulan OPD	P2
	Pengadaan Kendaraan Dinas Roda 4			1 unit	-	-	-		Usulan OPD	P2
	Pemeliharaan rutin/berkala Gedung Kantor Kesbangpol			1 paket	10.000.000	-	-	DAU	Usulan OPD	P2
	Pemeliharaan rutin/berkala Kendaraan Dinas/Operasional Kesbangpol			1 paket	25.000.000	-	-	DAU	Usulan OPD	P2
	Pemeliharaan Rutin/Berkala Perlengkapan dan Peralatan Kantor dan Rumah Tangga Kesbangpol			1 paket	10.000.000	-	-	DAU	Usulan OPD	P2
	Pengadaan Pakaian Khusus Hari-hari tertentu di Kesbangpol			1 paket	16.050.000	-	-	DAU	Usulan OPD	P2
	Penyediaan Komponen Instalasi Listrik/Penerangan Bangunan			1 paket	10.000.000	-	-	DAU	Usulan OPD	P2
	Pengadaan Peralatan dan Kursi Perlengkapan Kantor dan Rumah Tangga Kesbangpol			1 paket	5.000.000	-	-	DAU	Usulan OPD	P2
	Penyediaan Peralatan Rumah Tangga			1 paket	22.750.000	-	-	DAU	Usulan OPD	P2
	Pengelolaan Data Aset Kesbangpol			12 bulan	-	-	-		Usulan OPD	P2
	Penyediaan Jasa Administrasi Kantor/Kebersihan			3 orang	92.472.000	-	-	DAU	Usulan OPD	P2
	Penyediaan Peralatan dan Perlengkapan Kantor			1 paket	15.000.000	-	-	DAU	Usulan OPD	P2
105.7.3	**Peningkatan kualitas sumber daya aparatur**	Persentase pengelolaan manajemen kepegawaian yang dilaksanakan tepat waktu	Kesbangpol	4.00 dokumen	**15.000.000**	**-**	**-**			
	Fasilitas Jasa Olah Raga dan Bimbingan Mental Rohani			1 paket	15.000.000	-	-	DAU	Usulan OPD	P2
	Bimbingan Mental Rohani			1 paket	-	-	-		Usulan OPD	P2
	Pengelolaan Administrasi Kepegawaian			12 bulan	-	-	-		Usulan OPD	P2
105.7.4	**Peningkatan dan pengembangan sistem pelaporan keuangan**	Jumlah Dokumen Pelaporan Keuangan dengan kualitas baik	Kesbangpol	3.00 dokumen	**130.124.000**	**-**	**-**			
	Penyusunan Pelaporan Keuangan Akhir Tahun			1 dokumen	10.000.000	-	-	DAU	Usulan OPD	P2
	Penyediaan Jasa Administrasi Keuangan			12 bulan	120.124.000	-	-	DAU	Usulan OPD	P2
105.8	**Program Perencanaan dan Evaluasi Kinerja Perangkat Daerah**	Persentase Keselarasan perencanaan terhadap Capaian Kinerja Perangkat Daerah	**Kesbangpol**	70.00 %	**30.656.000**	**-**	**-**			
105.8.1	**Penyusunan Dokumen Perencanaan Perangkat Daerah**	Jumlah dokumen perencanaan perangkat daerah yang disusun	Kesbangpol	3.00 Dokumen	**20.202.000**	**-**	**-**			
	Penyusunan Renja, Renstra			2 dokumen	10.750.000	-	-	DAU	Usulan OPD	P1
	Penyusunan Dokumen Anggaran			4 dokumen	9.452.000	-	-	DAU	Usulan OPD	P1
105.8.2	**Penyusunan Dokumen Evaluasi Kinerja Perangkat daerah**	Jumlah dokumen laporan kinerja yang disusun	Kesbangpol	2.00 dokumen	**10.454.000**	**-**	**-**			
	Penyusunan LKJIP, LKPJ dan LPPD			2 dokumen	10.454.000	-	-	DAU	Usulan OPD	P1
105.9	**Program Peningkatan Keterbukaan Informasi Publik**	Persentase Informasi yang disampaikan ke publik (jumlah informasi yang disampaikan publik : jumlah informasi publik yg wajib disampaikan)	**Kesbangpol**	95.00 %	**4.800.000**	**-**	**-**			
105.9.1	**Pengelolaan keterbukaan informasi publik**	Jumlah Informasi yang disampaikan ke publik	Kesbangpol	2.00 informasi	**4.800.000**	**-**	**-**			
	Pengelolaan Informasi Publik			12 bulan	4.800.000	-	-	DAU	Usulan OPD	P2
105.73	**Program Pendidikan Politik Masyarakat dan Pengembangan Wawasan Kebangsaan**	% pemahaman Lembaga politik dan ormas terhadap politik dan pengembangan wawasan kebangsaan	**Kesbangpol**	80.00 %	**914.839.000**	**-**	**-**			
105.73.1	**Peningkatan Pendidikan Politik Masyarakat dan Pemantapan kelembagaan politik dan organisasi masyarakat**	jumlah pemlih pemula yg mendapatkan pendidikan politik	Kesbangpol	100.00 %	**547.446.000**	**-**	**-**			
		jumlah lembaga politik dan ormas yg mendapatkan pembinaan		100.00 %						

KODE	Urusan/Bidang Urusan Pemerintahan Daerah dan Program/Kegiatan	Indikator Capaian Kinerja Program (outcome) / Kegiatan (output)	Rencana Tahun 2021 (Tahun Rencana)						Asal Usulan	Prioritas usulan
			Lokasi	Target Capaian	Pagu Indikatif APBD	Pagu Indikatif APBD Prov	Pagu Indikatif APBN	Sumber Dana		
		Jumlah Dokumen Perkembangan Politik Daerah		0.00 Dokumen						
		Jumlah Rekomendasi Ijin Penelitian/Survey yang Diterbitkan		0.00 Jumlah Ijin						
	Operasional Tim Koordinasi Terpadu Penanganan Konflik Sosial			14 kecamatan	308.968.900	-	-	DAU	Usulan OPD	P1
	Pendidikan Budaya Politik di Kabupaten Rembang			50 orang	25.165.000	-	-	DAU	Usulan OPD	P1
	Fasilitasi bantuan keuangan bagi partai politik			10 parpol	19.990.000	-	-	DAU	Usulan OPD	P1
	Penerbitan rekomendasi ijin Penelitian/ survay			14 kecamatan	10.000.000	-	-	DAU	Usulan OPD	P1
	Pemantauan, Evaluasi, Pelaporan Perkembangan Politik di Daerah			14 kecamatan	9.901.000	-	-	DAU	Usulan OPD	P1
	Fasilitasi Pencegahan, Pemberantasan, Penyalahgunaan dan Peredaran Gelap Narkoba (P4GN)			1 kecamatan	80.000.000	-	-	DAU	Usulan OPD	P1
	Pembinaan Keormasan			100 ormas	39.502.100	-	-	DAU	Usulan OPD	P1
	Verifikasi dan Monitoringpemberian hibah kepada ormas			14 kecamatan	9.000.000	-	-	DAU	Usulan OPD	P1
	Pengawasan dan Pencegahan Paham KOmunis dan Paham Lain			14 kecamatan	10.206.000	-	-	DAU	Usulan OPD	P1
	Peningkatan Nilai Nilai Kejuangan			100 siswa	29.453.000	-	-	DAU	Usulan OPD	P1
	Forum Komunikasi dan Konsultasi (FGD Akurasi Data)			50 orang	-	-	-	DAU	Usulan OPD	P1
	Penyediaan Data Hasil Pilkada 2020			1 paket data	5.260.000	-	-	DAU	Usulan OPD	P1
	Sosialisasi Bagi Pemilih Pemula			100 orang	-	-	-		Usulan OPD	P1
105.73.2	**Penguatan Nasionalisme sebagai pendukung tumbuh kembangnya Wawasan Kebangsaan dan Ketahanan Masyarakat**	Jumlah orang dan ormas yang mendapatkan pembinaan wawasan kebangsaan dan ketahanan masyarakat	Kab. Rembang	0.00 Orang dan Ormas	**367.393.000**	**-**	**-**			
		Jumlah Dokumen Hasil Monev Penanganan Konflik Sosial		1.00 Dokumen						
		Jumlah sekolah wawasan kebangsaan		12.00 Unit						
	Peningkatan Kewaspadaan Dini Pemerintah Daerah di Kabupaten Rembang			6 kali	139.000.000	-	-	DAU	Usulan OPD	P1
	Forum Persausaraan Bangsa Indonesia (FPBI)			2 kali	10.000.000	-	-	DAU	Usulan OPD	P1
	Peningkatan Toleransi dan Kerukunan dalam Kehidupan Umat Beragama di Kabupaten Rembang			6 kali	135.000.000	-	-	DAU	Usulan OPD	P1
	Revitalisasi Nilai nilai Pancasila di Kabupaten Rembang			3 kali	43.868.000	-	-	DAU	Usulan OPD	P1
	Forum Kewaspadaan Dini Masyarakat (FKDM)			2 kali	-	-	-		Usulan OPD	P1
	Peningkatan Ketahanan Bangsa di Kabupaten Rembang			3 kali	-	-	-		Usulan OPD	P1
	Peningkatan Kemampuan dan Kesadaran Bela Negara			3 kali	39.525.000	-	-	DAU	Usulan OPD	P1
	Pemantauan dan Pendataan Orang Asing di Kabupaten Rembang			2 kali	-	-	-		Usulan OPD	P1
1.5.	**BADAN PENANGGULANGAN BENCANA DAERAH**				**5.337.164.700**	**-**	**-**			
1	**BADAN PENANGGULANGAN BENCANA DAERAH**				**5.337.164.700**	**-**	**-**			
105	**Urusan Ketentraman dan Ketertiban Umum serta Perlindungan Masyarakat**				**5.337.164.700**	**-**	**-**			
105.7	**Program Manajemen Administrasi Pelayanan Umum, Kepegawaian dan Keuangan Perangkat Daerah**	Persentase ketercapaian pelayanan umum	**Rembang**	90.00 %	**1.954.700.000**	**-**	**-**			
		Presentase Ketercakupan Sarana Prasarana Aparatur		90.00 %						
		Presentase Ketercapaian Pelayanan Kepegawaian		90.00 %						

KODE	Urusan/Bidang Urusan Pemerintahan Daerah dan Program/Kegiatan	Indikator Capaian Kinerja Program (outcome) / Kegiatan (output)	Rencana Tahun 2021 (Tahun Rencana)						Asal Usulan	Prioritas usulan
			Lokasi	Target Capaian	Pagu Indikatif APBD	Pagu Indikatif APBD Prov	Pagu Indikatif APBN	Sumber Dana		
		Presentase Ketercapaian Pelayanan Keuangan		90.00 %						
105.7.1	**Peningkatan manajemen administrasi pelayanan umum**	Persentase pemenuhan pelayanan administrasi perkantoran	Rembang	100.00 %	**1.132.200.000**	**-**	**-**			
	Penyediaan Jasa Surat Menyurat			1 tahun	5.000.000	-	-	DAU	Usulan OPD	P2
	Penyediaan Komponen instalasi Listrik/Penerangan Bangunan Kantor			1 tahun	10.000.000	-	-	DAU	Usulan OPD	P2
	Penyediaan Barang Cetakan dan Penggandaan			1 tahun	25.000.000	-	-	DAU	Usulan OPD	P2
	Penyediaan Alat Tulis Kantor			1 tahun	30.000.000	-	-	DAU	Usulan OPD	P2
	Penyediaan Jasa Administrasi Keuangan			1 tahun	180.000.000	-	-	DAU	Usulan OPD	P2
	Penyediaan Jasa Komunikasi, Sumberdaya Air dan Listrik, Penyediaan Peralatan Rumah Tangga			1 tahun	120.000.000	-	-	DAU	Usulan OPD	P2
	Penyediaan Bahan Bacaan dan Peraturan Perundang- Undangan			1 tahun	5.000.000	-	-	DAU	Usulan OPD	P2
	Penyediaan Makanan dan Minuman			1 tahun	21.600.000	-	-	DAU	Usulan OPD	P2
	Rapat-Rapat Koordinasi dan Konsultasi Ke Luar Daerah			1 tahun	100.000.000	-	-	DAU	Usulan OPD	P2
	Penyediaan Jasa Administrasi Kantor/Kebersihan			1 tahun	539.200.000	-	-	DAU	Usulan OPD	P2
	Rapat-Rapat Koordinasi dan Konsultasi Ke Dalam Daerah			1 tahun	50.000.000	-	-	DAU	Usulan OPD	P2
	Penyediaan Peralatan dan Perlengkapan Kantor			1 tahun	35.000.000	-	-	DAU	Usulan OPD	P2
	Penyediaan Peralatan Rumah Tangga			1 tahun	11.400.000	-	-	DAU	Usulan OPD	P2
105.7.2	**Peningkatan sarana dan prasarana aparatur**	Persentase sarana dan prasarana aparatur dalam kondisi baik	Rembang	100.00 %	**701.000.000**	**-**	**-**			
	Pembangunan Gedung Pusdalops			1 paket	200.000.000	-	-	DAU	Usulan OPD	P2
	Pembangunan Gudang			1 paket	200.000.000	-	-	DAU	Usulan OPD	P2
	Pemeliharaan Rutin/Berkala Gedung Kantor			1 tahun	40.000.000	-	-	DAU	Usulan OPD	P2
	Pemeliharaan Rutin/Berkala Kendaraan Dinas/Operasional			1 tahun	100.000.000	-	-	DAU	Usulan OPD	P2
	Pemeliharaan Rutin/Berkala Komputer			1 tahun	15.000.000	-	-	DAU	Usulan OPD	P2
	Pemeliharaan Rutin/Berkala Perlengkapan dan Peralatan Kantor dan Rumah Tangga			1 tahun	25.000.000	-	-	DAU	Usulan OPD	P2
	Pemeliharaan Rutin/Berkala Taman			1 tahun	5.000.000	-	-	DAU	Usulan OPD	P2
	Pengadaan Kendaraan bermotor roda empat			2 unit	-	-	-	DAU	Usulan OPD	P2
	Pengadaan Kendaraan bermotor roda dua			5 unit	-	-	-	DAU	Usulan OPD	P2
	Pengadaan Komputer			2 unit	31.500.000	-	-	DAU	Usulan OPD	P2
	Pengadaan Printer			3 unit	19.500.000	-	-	DAU	Usulan OPD	P2
	Pembuatan Tandon			1 unit	50.000.000	-	-	DAU	Usulan OPD	P2
	Pengadaan AC			2 unit	15.000.000	-	-	DAU	Usulan OPD	P2
105.7.3	**Peningkatan kualitas sumber daya aparatur**	Persentase pengelolaan manajemen kepegawaian yang dilaksanakan tepat waktu	Rembang	100.00 %	**68.500.000**	**-**	**-**			
	Pendidikan Pelatihan dan Peningkatan SDM			1 kegiatan	-	-	-	DAU	Usulan OPD	P2
	Pengadaan Pakaian Dinas Beserta Kelengkapannya			65 set	58.500.000	-	-	DAU	Usulan OPD	P2
	Peningkatan maturitas SPIP OPD			1 kegiatan	10.000.000	-	-	DAU	Usulan OPD	P2
105.7.4	**Peningkatan dan pengembangan sistem pelaporan keuangan**	Persentase pelaporan keuangan dilaksanakan tepat waktu	Rembang	100.00 %	**53.000.000**	**-**	**-**			
	Penyusunan Laporan Capaian Kinerja dan Ikhtisar Realisasi Kinerja SKPD			1 tahun	5.000.000	-	-	DAU	Usulan OPD	P2
	Penyusunan RKA, DPA, dan DPA Perubahan			1 tahun	10.000.000	-	-	DAU	Usulan OPD	P2
	Laporan Bulanan Kejadian Bencana, Laporan Tanggap Darurat dan Laporan Kebencanaan Lainnya			1 tahun	38.000.000	-	-	DAU	Usulan OPD	P2

KODE	Urusan/Bidang Urusan Pemerintahan Daerah dan Program/Kegiatan	Indikator Capaian Kinerja Program (outcome) / Kegiatan (output)	Rencana Tahun 2021 (Tahun Rencana)						Asal Usulan	Prioritas usulan
			Lokasi	Target Capaian	Pagu Indikatif APBD	Pagu Indikatif APBD Prov	Pagu Indikatif APBN	Sumber Dana		
105.8	**Program Perencanaan dan Evaluasi Kinerja Perangkat Daerah**	Persentase Keselarasan perencanaan terhadap Capaian Kinerja Perangkat Daerah	**Rembang**	65.00 %	**237.918.700**	**-**	**-**			
105.8.1	**Penyusunan Dokumen Perencanaan Perangkat Daerah**	Jumlah Indikator Kinerja yang selaras dengan dokumen perencanaan	Rembang	100.00 %	**222.918.700**	**-**	**-**			
	Penyusunan Kajian Risiko bencana			1 dokumen	150.000.000	-	-	DAU	Usulan OPD	P1
	Penyusunan Renstra dan Renja Perangkat Daerah			2 dokumen	22.918.700	-	-	DAU	Usulan OPD	P1
	Peringatan Bulan PRB			1 kegiatan	-	-	-	DAU	Usulan OPD	P1
	Pembuatan SOP BPBD			1 tahun	20.000.000	-	-	DAU	Usulan OPD	P1
	Penyusunan Forum OPD			1 kegiatan	30.000.000	-	-	DAU	Usulan OPD	P1
105.8.2	**Penyusunan Dokumen Evaluasi Kinerja Perangkat daerah**	Jumlah capaian indikator kinerja	Rembang	100.00 %	**15.000.000**	**-**	**-**			
	Penyusunan Laporan Capaian Renja Triwulanan			1 tahun	5.000.000	-	-	DAU	Usulan OPD	P1
	Penyusunan LKJIP			1 dokumen	5.000.000	-	-	DAU	Usulan OPD	P1
	Penyusunan LPPD dan LKPJ			1 dokumen	5.000.000	-	-	DAU	Usulan OPD	P1
105.9	**Program Peningkatan Keterbukaan Informasi Publik**	Persentase Informasi yang disampaikan ke publik (jumlah informasi yang disampaikan publik : jumlah informasi publik yg wajib disampaikan)	**Rembang**	100.00 %	**25.000.000**	**-**	**-**			
105.9.1	**Pengelolaan keterbukaan informasi publik**	Jumlah informasi yang disampaikan ke publik	Rembang	100.00 %	**25.000.000**	**-**	**-**			
	Publikasi dan Kehumasan Kebencanaan			1 tahun	25.000.000	-	-	DAU	Usulan OPD	P2
105.74	**Program Pencegahan dan Kesiapsiagaan Penanggulangan Bencana**	Persentase Peningkatan Kemampuan masyarakat tentang penanggulangan bencana	**Rembang**	40.00 %	**898.896.000**	**-**	**-**			
105.74.1	**Peningkatan Kesiapsiagaan Penanggulangan Bencana**	Jumlah Dokumen Kebencanaan	Rembang	40.00 %	**545.000.000**	**-**	**-**			
	Apel Siaga Bencana			1 kegiatan	200.000.000	-	-	DAU	Usulan OPD	P2
	Pembuatan Leaflet			1 tahun	-	-	-	DAU	Usulan OPD	P2
	Pelatihan Sekolah Sungai			1 kegiatan	100.000.000	-	-	DAU	Usulan OPD	P2
	Pembuatan Rambu-rambu Rawan Bencana			10 unit	25.000.000	-	-	DAU	Usulan OPD	P2
	Monitoring dan Evaluasi Kesiapsiagaan			1 tahun	20.000.000	-	-	DAU	Usulan OPD	P2
	Pengadaan Rambu-rambu Kebencanaan		- Kec. Rembang	01 paket	200.000.000	-	-	DAU	Reses	P1
105.74.2	**Peningkatan Pencegahan Penanggulangan Bencana**	Jumlah Desa Rawan Bencana yang Terfasilitasi	Rembang	36.00 %	**353.896.000**	**-**	**-**			
	Pembentukan Desa Tangguh Bencana			18 desa	300.000.000	-	-	DAU	Usulan OPD	P1
	Sosialisasi Sekolah Aman			1 tahun	53.896.000	-	-	DAU	Usulan OPD	P2
	Pembangunan Bronjong Sungai Perbatasan Ngulahan Pacing, Sedan		desa Ngulahan	1000 meter	-	-	-		Musrencam	P2
	Pembangunan Penahan Jalan Longsor Dk Doyok Ds Jatihadi		Ds Jatihadi	1 Unit	-	-	-		Musrencam	P2
	Pembangunan Bronjong Tebing Gunem-Trembes		RT.4 RW.1 Desa Gunem	250 meter	-	-	-	DAU	Musrencam	P2
	Pembangunan Bronjong Sungai Belakang H. Mastain Rt 02 Rw 04 Kadus 3		kedungringin	1200 meter	-	-	-		Musrencam	P2
	Pembangunan Bronjong Sungai Menoro		desa menoro	1 paket	-	-	-	DAU	Musrencam	P2
	Pembangunan Pemecah Gelombang Ds. Karanglincak		Pantai ds. karanglincak	1 paket	-	-	-		Musrencam	P2
	Pembangunan Bronjong Ds. Kemadu		Ds. Kemadu	200 meter	-	-	-	DAU	Musrencam	P2
	Pembangunan Sumur Dalam Desa Sulang Kec. Sulang		Desa Sulang Kec. Sulang	1 paket	-	-	-	DAU	Musrencam	P2
	Pembangunan Bronjong Tebing Longsor		Ds. Kedungrejo	300 meter	-	-	-		Musrencam	P2

KODE	Urusan/Bidang Urusan Pemerintahan Daerah dan Program/Kegiatan	Indikator Capaian Kinerja Program (outcome) / Kegiatan (output)	Rencana Tahun 2021 (Tahun Rencana)						Asal Usulan	Prioritas usulan
			Lokasi	Target Capaian	Pagu Indikatif APBD	Pagu Indikatif APBD Prov	Pagu Indikatif APBN	Sumber Dana		
	Pembangunan Bronjong Tebing Sungai Desa Nglojo		Nglojo. T:5m L:5m (2 Titik)	5 2 Titik	-	-	-		Musrencam	P2
	Pembangunan Bronjong Sungai Desa Pelang		Pelang, P:100m L:50 Cm	100 Meter	-	-	-		Musrencam	P2
	Pembangunan Bronjong Sungai Desa Banowan		Banowan, t:2m L=250m L=7m	2 Meter	-	-	-		Musrencam	P2
	Pembangunan Pemecah Gelombang		Desa Purworejo	1 kegiatan	-	-	-	DAU	Musrencam	P2
	Pembangunan Talud Sungai Pasca Banjir		Dusun Dukoh Desa Wiroto	1 kegiatan	-	-	-		Musrencam	P2
	Pembangunan Bronjong Tebing Sungai Ds. Baturno		Rt 01 Rw 01 dan Rt 05 Rw 02 p;300m t;5m l;6m	300 meter	-	-	-		Musrencam	P2
105.75	**Program Penyelenggaraan penanganan darurat dan logistik penanggulangan bencana**	Persentase korban terdampak bencana yang tertangani	**Rembang**	100.00 %	**1.080.650.000**	**-**	**-**			
105.75.1	**Penyelenggaraan Penanganan Darurat Bencana**	Jumlah Pelayanan Logistik Bencana yang Tertangani	Rembang	100.00 %	**720.650.000**	**-**	**-**			
	Penyelenggaraan Bintek SAR dan Latihan Gabungan Penyelamatan, Evakuasi Penanganan Pengungsi			4 kegiatan	100.000.000	-	-	DAU	Usulan OPD	P2
	Operasional Darurat			1 tahun	100.650.000	-	-	DAU	Usulan OPD	P2
	Operasional Satgas Penanggulangan Bencana			1 tahun	350.000.000	-	-	DAU	Usulan OPD	P1
	SAR pada event Angkutan Lebaran,Natal, Tahun Baru dan Sedekah Laut			1 tahun	50.000.000	-	-	DAU	Usulan OPD	P2
	Monitoring dan Evaluasi Kedaruratan			1 tahun	20.000.000	-	-	DAU	Usulan OPD	P2
	Fasilitasi dan Koordinasi pada saat tanggap darurat			1 tahun	100.000.000	-	-	DAU	Usulan OPD	P2
105.75.2	**Penyelenggaraan Penanganan Logistik Darurat Bencana**	Jumlah Pelayanan Logistik Bencana yang Tertangani	Rembang	100.00 %	**360.000.000**	**-**	**-**			
	Pengadaan Logistik bagi Korban Bencana			1 tahun	100.000.000	-	-	DAU	Usulan OPD	P2
	Pelatihan Peralatan Bencana			1 kegiatan	20.000.000	-	-	DAU	Usulan OPD	P2
	Pemeliharaan Rutin/Berkala Peralatan Kebencanaan			1 tahun	20.000.000	-	-	DAU	Usulan OPD	P2
	Monitoring dan Evaluasi logistik bencana			1 tahun	20.000.000	-	-	DAU	Usulan OPD	P2
	Koordinasi dan Fasilitasi Pemberian Bantuan Bencana Kekeringan			1 tahun	200.000.000	-	-	DAU	Usulan OPD	P2
105.76	**Program penyelenggaraan Rehabilitasi dan Rekonstruksi Penanganan bencana**	Prosentase Masyarakat yang Mendapat Pelayanan Rehabilitasi dan Rekontruksi Pasca Bencana	**Rembang**	100.00 %	**1.140.000.000**	**-**	**-**			
105.76.1	**Penyelenggaraan Penanganan Rehabilitasi Pasca Bencana**	Jumlah penanganan Rehabilitasi Pasca Bencana	Rembang	100.00 %	**370.000.000**	**-**	**-**			
	Pengkajian Kerusakan dan Kerugian Rehabilitasi Pasca Bencana			1 tahun	50.000.000	-	-	DAU	Usulan OPD	P2
	Perbaikan Rumah Masyarakat Korban Bencana			1 tahun	-	-	-		Usulan OPD	P2
	Monitoring dan Evaluasi Rehabilitasi			1 tahun	20.000.000	-	-	DAU	Usulan OPD	P2
	Perbaikan Rehabilitasi Lingkungan Wilayah Pasca Bencana			1 tahun	300.000.000	-	-	DAU	Usulan OPD	P2
105.76.2	**Penyelenggaraan Penanganan Rekonstruksi Pasca Bencana**	Jumlah penanganan Rekonstruksi pasca bencana	Rembang	100.00 %	**770.000.000**	**-**	**-**			
	Pelatihan Teknis Penilaian Damage and Losses Assesment (DALA)			1 tahun	50.000.000	-	-	DAU	Usulan OPD	P2
	Perbaikan Rekonstruksi Lingkungan Wilayah Pasca Bencana			1 tahun	700.000.000	-	-	DAU	Usulan OPD	P1
	Monitoring dan Evaluasi Rekonstruksi			1 tahun	20.000.000	-	-	DAU	Usulan OPD	P2
	Fasilitasi Pelayanan Pemulihan dan Pembangkitan Kondisi Wilayah Pasca Bencana (Bansos)			1 tahun	-	-	-		Usulan OPD	P2
1.6.	**DINAS SOSIAL, PEMBERDAYAAN PEREMPUAN DAN**				**25.981.600.000**	**-**	**-**			
1	**DINAS SOSIAL, PEMBERDAYAAN PEREMPUAN DAN KELUARGA BERENCANA**				**25.981.600.000**	**-**	**-**			
106	**Urusan Sosial**				**15.955.200.000**	**-**	**-**			

KODE	Urusan/Bidang Urusan Pemerintahan Daerah dan Program/Kegiatan	Indikator Capaian Kinerja Program (outcome) / Kegiatan (output)	Rencana Tahun 2021 (Tahun Rencana)						Asal Usulan	Prioritas usulan
			Lokasi	Target Capaian	Pagu Indikatif APBD	Pagu Indikatif APBD Prov	Pagu Indikatif APBN	Sumber Dana		
106.7	**Program Manajemen Administrasi Pelayanan Umum, Kepegawaian dan Keuangan Perangkat Daerah**	Persentase ketercapaian pelayanan umum	**DINSOSPPKB Kabupaten Rembang**	95.00 %	**1.774.000.000**	**-**	**-**			
		Presentase Ketercakupan Sarana Prasarana Aparatur		95.00 %						
		Presentase Pemenuhan Pelayanan Kepegawaian		95.00 %						
		Presentase Pemenuhan Pelayanan Keuangan		95.00 %						
106.7.1	**Peningkatan manajemen administrasi pelayanan umum**	Presentase Pemenuhan Pelayanan Administrasi Perkantoran	DINSOSPPKB Kabupaten Rembang	100.00 %	**674.000.000**	**-**	**-**			
	Penyediaan Jasa Surat Menyurat			500 lembar	4.000.000	-	-	DAU	Usulan OPD	P2
	Penyediaan Jasa Administrasi Keuangan			27 OB	300.000.000	-	-	DAU	Usulan OPD	P2
	Penyediaan Alat Tulis Kantor			12 bl	35.000.000	-	-	DAU	Usulan OPD	P2
	Penyediaan Barang Cetakan dan Penggandaan			50000 lembar	20.000.000	-	-	DAU	Usulan OPD	P2
	Penyediaan Surat Kabar			12 bl	5.000.000	-	-	DAU	Usulan OPD	P2
	Penyediaan Makanan dan Minuman Rapat dan Harian Pegawai			1000 org	35.000.000	-	-	DAU	Usulan OPD	P2
	Rapat-Rapat Koordinasi dan Konsultasi Ke Luar Daerah			60 ok	100.000.000	-	-	DAU	Usulan OPD	P2
	Penyediaan Jasa Administrasi Kantor/Kebersihan			4 OB	80.000.000	-	-	DAU	Usulan OPD	P2
	Rapat-Rapat Koordinasi dan Konsultasi Dalam Daerah			50 OK	50.000.000	-	-	DAU	Usulan OPD	P2
	Belanja Jasa Promosi (Sarana Iklan Media Cetak)			10 kl	10.000.000	-	-	DAU	Usulan OPD	P2
	Fasilitasi Hari Jadi dan Hari-Hari Besar			2 event	35.000.000	-	-	DAU	Usulan OPD	P2
106.7.2	**Peningkatan sarana dan prasarana aparatur**	Jumlah Dokumen Pengelolaan BMD yang Dikelola dengan Baik	DINSOSPPKB Kabupaten Rembang	2.00 Dokumen	**900.000.000**	**-**	**-**			
	Penyediaan Jasa Komunikasi, Sumber Daya Air dan Listrik			12 bl	100.000.000	-	-	DAU	Usulan OPD	P2
	Penyediaan Komponen Instalasi Listrik/Penerangan Bangunan Kantor			12 bl	15.000.000	-	-	DAU	Usulan OPD	P2
	Penyediaan Peralatan dan Perlengkapan Kantor			27 Unit	10.000.000	-	-	DAU	Usulan OPD	P2
	Penyediaan Peralatan Rumah Tangga			12 bl	10.000.000	-	-	DAU	Usulan OPD	P2
	Pengadaan Kendaraan Dinas/Operasional			18 Unit	360.000.000	-	-	DAU	Usulan OPD	P2
	Pengadaan Alat-Alat Kantor dan Rumah Tangga			1 paket	30.000.000	-	-	DAU	Usulan OPD	P2
	Pemeliharaan Rutin/ Berkala Gedung Kantor			12 bl	50.000.000	-	-	DAU	Usulan OPD	P2
	Pemeliaharaan Rutin/Berkala Kendaraan Dinas/Operasional			10 unit	80.000.000	-	-	DAU	Usulan OPD	P2
	Pemeliharaan Rutin/Berkala Peralatan Gedung Kantor			14 unit	15.000.000	-	-	DAU	Usulan OPD	P2
	Pemeliharaan Rutin/Berkala Perlengkapan dan Peralatan Kantor dan Rumah Tangga			36 bh	10.000.000	-	-	DAU	Usulan OPD	P2
	Pembangunan Gedung Kantor			1 unit	200.000.000	-	-	DAU	Usulan OPD	P2
	Pengadaan Mebelair Kantor			50 unit	20.000.000	-	-	DAU	Usulan OPD	P2
106.7.3	**Peningkatan kualitas sumber daya aparatur**	Jumlah Dokumen Manajemen Kepegawaian Yang Dikelola Dengan Baik	DINSOSPPKB Kabupaten Rembang	72.00 Dokumen	**155.000.000**	**-**	**-**			
	Sosialisasi Peraturan PerUndang-Undangan			49 aparatur	5.000.000	-	-	DAU	Usulan OPD	P2
	Peningkatan Kapasitas SDM			69 aparat	100.000.000	-	-	DAU	Usulan OPD	P2
	Bimbingan Mental Rohani			69 aparat	5.000.000	-	-	DAU	Usulan OPD	P2
	Fasilitasi Jasa Olah Raga			24 kl	5.000.000	-	-	DAU	Usulan OPD	P2
	Penyusunan Angka Kredit			2 kl	10.000.000	-	-	DAU	Usulan OPD	P2
	Penyusunan Data Aset			2 kl	5.000.000	-	-	DAU	Usulan OPD	P2
	Penyusunan SOP			10 SOP	5.000.000	-	-	DAU	Usulan OPD	P2

KODE	Urusan/Bidang Urusan Pemerintahan Daerah dan Program/Kegiatan	Indikator Capaian Kinerja Program (outcome) / Kegiatan (output)	Rencana Tahun 2021 (Tahun Rencana)						Asal Usulan	Prioritas usulan
			Lokasi	Target Capaian	Pagu Indikatif APBD	Pagu Indikatif APBD Prov	Pagu Indikatif APBN	Sumber Dana		
	Fasilitasi Penilaian Mandiri Pelaksanaan Reformasi Birokrasi (PMPRB)			1 dok	5.000.000	-	-	DAU	Usulan OPD	P2
	Pelatihan dan Kursus Singkat Aparatur			3 kl	15.000.000	-	-	DAK	Usulan OPD	P2
106.7.4	**Peningkatan dan pengembangan sistem pelaporan keuangan**	Jumlah Dokumen/laporan Keuangan Dengan Kualitas Baik	Kabupaten Rembang	2.00 Dokumen	**45.000.000**	**-**	**-**			
	Bimbingan Teknis Penatausahaan Keuangan			50 org	25.000.000	-	-	DAU	Usulan OPD	P2
	Penyusunan Laporan Keuangan Semesteran			2 dok	10.000.000	-	-	DAU	Usulan OPD	P2
	Penyusunan Laporan AKhir Tahun			1 dok	10.000.000	-	-	DAU	Usulan OPD	P2
106.8	**Program Perencanaan dan Evaluasi Kinerja Perangkat Daerah**	Persentase Keselarasan perencanaan terhadap Capaian Kinerja Perangkat Daerah	**DINSOSPPKB**	70.00 %	**147.000.000**	**-**	**-**			
106.8.1	**Penyusunan Dokumen Perencanaan Perangkat Daerah**	Jumlah Dok Perencanaan PD yang Tersusun	DINSOSPPKB Kabupaten Rembang	3.00 Dokumen	**92.000.000**	**-**	**-**			
	Penyelenggaraan Forum OPD			80 org/kl	27.000.000	-	-	DAU	Usulan OPD	P1
	Penyusunan Renja Renstra			3 dok	35.000.000	-	-	DAU	Usulan OPD	P1
	Penyusunan Dokumen Anggaran			4 Dok	30.000.000	-	-	DAU	Usulan OPD	P1
106.8.2	**Penyusunan Dokumen Evaluasi Kinerja Perangkat daerah**	Jumlah Dokumen Laporan Evaluasi Kinerja Yang Disusun	DINSOSPPKB Kabupaten Rembang	2.00 Dokumen	**55.000.000**	**-**	**-**			
	Penyusunan Profil OPD			1 dok	5.000.000	-	-	DAU	Usulan OPD	P1
	Monitoring Evaluasi dan Pelaporan			12 dok	10.000.000	-	-	DAU	Usulan OPD	P1
	Penyusunan Dok Sakip			1 dok	10.000.000	-	-	DAU	Usulan OPD	P1
	Penyusunan Dok LKJIP			1 dok	8.000.000	-	-	DAU	Usulan OPD	P1
	Penyusunan Dok LPPD-LKPJ			1 dok	7.000.000	-	-	DAU	Usulan OPD	P1
	Penyusunan Survey Kepuasan Konsumen			1 dok	10.000.000	-	-	DAU	Usulan OPD	P1
	Penyusunan SPM			1 dok	5.000.000	-	-	DAU	Usulan OPD	P1
106.9	**Program Peningkatan Keterbukaan Informasi Publik**	Persentase Informasi yang disampaikan ke publik (jumlah informasi yang disampaikan publik : jumlah informasi publik yg wajib disampaikan)	**DINSOSPPKB Kabupaten Rembang**	95.00 %	**10.000.000**	**-**	**-**			
106.9.1	**Pengelolaan keterbukaan informasi publik**	Jumlah Informasi yang disampaikan Ke Publik	Kabupaten Rembang	2.00 Informasi	**10.000.000**	**-**	**-**			
	Pengelolaan Data dan Informasi Publik			1 dok	10.000.000	-	-	DAU	Usulan OPD	P2
106.71	**Program Pemberdayaan FM, PSKS, dan Kepahlawanan**	Presentase Kemandirian FM	**Kabupaten Rembang**	1.45 %	**4.983.350.000**	**-**	**-**			
106.71.1	**Pemberdayaan FM, dan Kepahlawanan**	Jumlah FM yang Mendapatkan Keberfungsian Sosial	Kabupaten Rembang	600.00 FM	**2.266.350.000**	**-**	**-**			
	Honor Petugas Tagana			43 org	258.000.000	-	-	DAU	Usulan OPD	P1
	Sarana Prasarana TAGANA			1 event	50.000.000	-	-	DAU	Usulan OPD	P1
	Rakor dan Koordinasi Tagana			43 org	100.000.000	-	-	DAU	Usulan OPD	p2
	Penguatan UBE PKH dan Pembentukan KUBE baru diikuti pemberian stimulan usaha			20 KUBE	200.000.000	-	-	DAU	Usulan OPD	P1
	Monitoring dan Evaluasi KUBE yang ada			20 KUBE	30.000.000	-	-	DAU	Usulan OPD	P1
	Honor Petugas Pelaksana Peringatan Hari Besar			4 event	20.000.000	-	-	DAU	Usulan OPD	P1
	Koordinasi Hari-Hari Besar			4 event	10.000.000	-	-	DAU	Usulan OPD	P1
	Peringatan HKSN			1 event	200.000.000	-	-	DAU	Usulan OPD	p2
	Honor Petugas/Juru Kunci Taman Makam Pahlawan			2 org	100.000.000	-	-	DAU	Usulan OPD	P1
	Pemeliharaan Taman Makam Pahlawan			2 makam	-	-	-	DAU	Usulan OPD	P1
	Koordinasi dan Kebutuhan Listrik, Air Taman Makam Pahlawan			12 bl	10.000.000	-	-	DAU	Usulan OPD	P1
	Honor Petugas Admin Data Desa dan Kabupaten Kecamatan			4 org	113.200.000	-	-	DAU	Usulan OPD	P1

KODE	Urusan/Bidang Urusan Pemerintahan Daerah dan Program/Kegiatan	Indikator Capaian Kinerja Program (outcome) / Kegiatan (output)	Rencana Tahun 2021 (Tahun Rencana)						Asal Usulan	Prioritas usulan
			Lokasi	Target Capaian	Pagu Indikatif APBD	Pagu Indikatif APBD Prov	Pagu Indikatif APBN	Sumber Dana		
	Honor Petugas Admin Data Kecamatan			14 org	3.150.000	-	-	DAU	Usulan OPD	P1
	Pengadaan Sarana Prasarana untuk Petugas Admin Data Kabupaten			5 unit	75.000.000	-	-	DAK	Usulan OPD	P1
	Kebutuhan Biaya Langganan Internet Data Admin Data Kabupaten			12 bl	15.000.000	-	-	DAU	Usulan OPD	P1
	Konsultasi dan Konsolidasi Data dengan PusdatinKemensos			8 kl	20.000.000	-	-	DAU	Usulan OPD	P1
	Konsolidasi Data dengan Para Admin Data Desa			20 kl	37.000.000	-	-	DAU	Usulan OPD	P1
	Rapat Koordinasi dengan Para Admin Data			370 org	100.000.000	-	-	DAU	Usulan OPD	p2
	Honor Tikor dan Satgas Bansos Pangan			183 org	100.000.000	-	-	DAU	Usulan OPD	P1
	Rapat Koordinasi Bantuan Pangan Non Tunai			14 kl	100.000.000	-	-	DAU	Usulan OPD	p2
	Koordinasi dan Konsolidasi Pelaksanaan Bansos Pangan			200 org	100.000.000	-	-	DAU	Usulan OPD	p2
	Koordinasi SLRT			14 kec	75.000.000	-	-	DAU	Usulan OPD	P1
	Koordinasi Puskesos			14 kec	50.000.000	-	-	DAU	Usulan OPD	P1
	Pemberian Akses Layanan Data dan Pengaduan			14 kec	250.000.000	-	-	DAU	Usulan OPD	P1
	Study Tiru SLRT			1 kl	250.000.000	-	-	DAU	Usulan OPD	p2
	Peringatan Hari Hari Besar Nasional			4 event	-	-	-	DAU	Usulan OPD	P1
106.71.2	**Pemberdayaan PSKS**	Jumlah PSKS yang Berfungsi	Kabupaten Rembang	650.00 PSKS	**2.717.000.000**	**-**	**-**			
	Operasional TKSK dalam Menjalankan Fungsinya			14 TKSK/Th	252.000.000	-	-	DAU	Usulan OPD	P1
	Temu Koordinasi TKSK			6 keg	60.000.000	-	-	DAU	Usulan OPD	p2
	Study Kerja TKSK			14 TKSK	70.000.000	-	-	DAU	Usulan OPD	p2
	Bhakti Sosial TKSK			1 event	18.000.000	-	-	DAU	Usulan OPD	P1
	Temu Koordinasi PSM			400 PSM	200.000.000	-	-	DAU	Usulan OPD	p2
	Temu Koordinasi Pengurus LKS			11 LKS	30.000.000	-	-	DAU	Usulan OPD	P1
	Pembinaan dan Pengawasan LKS			11 LKS	110.000.000	-	-	DAU	Usulan OPD	P1
	Forum Koordinasi Karang Taruna Kabupaten			228 Org/Kali	100.000.000	-	-	DAU	Usulan OPD	p2
	Bulan Bhakti Karang Taruna			351 Org	20.000.000	-	-	DAU	Usulan OPD	P1
	Bhakti Sosial Karang Taruna			351 Org	100.000.000	-	-	DAU	Usulan OPD	P1
	Pemberdayaan Karang Taruna			4 keg	200.000.000	-	-	DAU	Usulan OPD	p2
	Capacity Building Tagana			43 tagana	100.000.000	-	-	DAU	Usulan OPD	p2
	Temu Koordinasi FKKDAC			200 org	100.000.000	-	-	DAU	Usulan OPD	P1
	Home visit Anggota FKKDAC			20 anggota	50.000.000	-	-	DAU	Usulan OPD	P1
	Peringatan HDI			1 event	100.000.000	-	-	DAU	Usulan OPD	p2
	Peringatan HLUN			200 Org	100.000.000	-	-	DAU	Usulan OPD	p2
	Study Kerja Komda Lansia			100 LU	150.000.000	-	-	DAU	Usulan OPD	p2
	Sehat Bersama Lansia			200 lansia	100.000.000	-	-	DAU	Usulan OPD	P1
	Loka Karya Mini LKKS			50 org	50.000.000	-	-	DAU	Usulan OPD	p2
	Temu Koordinasi Dunia Usaha			50 DU	20.000.000	-	-	DAU	Usulan OPD	P1
	Temu Koordinasi Pengurus LK3			4 keg	10.000.000	-	-	DAU	Usulan OPD	P1
	Honor Pengurus LK3			3 org	12.000.000	-	-	DAU	Usulan OPD	P1
	Honor Pendamping Kasus			12 keg	15.000.000	-	-	DAU	Usulan OPD	P1
	Home Visit Penanganan Kasus			0 UP	3.000.000	-	-	DAU	Usulan OPD	P1
	Safari Ramadhan dan Lomba Anak Sholeh			11 LKSA	10.000.000	-	-	DAU	Usulan OPD	P1
	Peningkatan Kemampuan SDM danPenguatan LK3			17 Orang	25.000.000	-	-	DAU	Usulan OPD	p2
	Peningkatan Kapasitas Karang Taruna (Bankab)		Desa Joho	10 orang	50.000.000	-	-	DAU	Musrencam	p2
	Peningkatan Kapasitas Pemuda Karang Taruna		Lodanwetan	20 orang	50.000.000	-	-	DAU	Musrencam	p2

KODE	Urusan/Bidang Urusan Pemerintahan Daerah dan Program/Kegiatan	Indikator Capaian Kinerja Program (outcome) / Kegiatan (output)	Rencana Tahun 2021 (Tahun Rencana)						Asal Usulan	Prioritas usulan
			Lokasi	Target Capaian	Pagu Indikatif APBD	Pagu Indikatif APBD Prov	Pagu Indikatif APBN	Sumber Dana		
	Pelatihan Karang Taruna , Desa Jatisari		Desa Jatisari	30 org	-	-	-		Musrencam	P1
	Safari Ramadhan dan Festival Anak Sholeh		- Kec. Rembang	01 paket	15.000.000	-	-	DAU	Reses	P1
	Bulan Bakti Karang Taruna Kab. Rembang		- Kec. Rembang	01 paket	20.000.000	-	-	DAU	Reses	P1
	Pemberdayaan Disabilitas Potensial		- Kec. Rembang	01 paket	10.000.000	-	-	DAU	Reses	P1
	Pelatihan Service Lampu Listrik (Bohlam) bagi Karang Taruna dari 27 Desa Se-Kecamatan Kragan		- Kec. Kragan	01 paket	50.000.000	-	-	DAU	Reses	P1
	Temu Koordinasi Pengurus Komda Lansia			100 Org	100.000.000	-	-	DAU	Usulan OPD	P1
	Fasilitasi LKSA Panti Asuhan Anak Yatim dan Dhu'afa Al Hamid Cabang Muh. Lasem			3 Paket	60.000.000	-	-	DAU	Usulan OPD	P1
	Fasilitasi LKSA Panti Asuhan Anak Muh Al-Maskun Rembang			3 Paket	50.000.000	-	-	DAU	Usulan OPD	P1
	Fasilitasi LKSA Panti Asuhan Anak Darul Falah Badeg Sridadi			7 Paket	52.000.000	-	-	DAU	Usulan OPD	P1
	Fasilitasi LKSA Panti Asuhan Anak Darul Hadlonah			3 Paket	50.000.000	-	-	DAU	Usulan OPD	P1
	Fasilitasi LKSA Panti Asuhan Anak Darul Aitam Wadluafa Lasem			2 Paket	20.000.000	-	-	DAU	Usulan OPD	P1
	Fasilitasi LKS RN Asa Dadapan Sedan			3 Paket	50.000.000	-	-	DAU	Usulan OPD	P1
	Fasilitasi LKS Nur Ihsan Pranti Sulang			2 Paket	25.000.000	-	-	DAU	Usulan OPD	P1
	Fasilitasi LKSA Ihsan Sejahtera Sarang			1 Paket	5.000.000	-	-	DAU	Usulan OPD	P2
	Pemberdayaan DIsabilitas Potensial			50 Org	50.000.000	-	-	DAU	Usulan OPD	P1
	Pengadaan Sarana Prasarana LK3			3 Unit	30.000.000	-	-	DAU	Usulan OPD	P1
	Study Tiru Keluarga Pioner			1 Kegiatan	25.000.000	-	-	DAU	Usulan OPD	p2
106.72	**Program Rehabilitasi dan Jaminan Sosial**	Presentase PMKS Keberfungsian Sosial PMKS	**Kbupaten Rembang**	13.98 %	**9.040.850.000**	**-**	**-**			
106.72.1	**Rehabiltasi Sosial**	Jumlah PMKS yang Terehabilitasi	Kabupaten Rembang	1200.00 PMKS	**2.106.400.000**	**-**	**-**			
	Pelatihan ketrampilan Penyandang Cacat			50 org/kl	88.000.000	-	-	DAU	Usulan OPD	P2
	Bantuan Permakanan bagi Penyandang Disabilitas Berat			150 org	300.000.000	-	-	DAU	Usulan OPD	P2
	Pemberian Alat Bantu dan sarana prasarana bagi Disabilitas			50 org	200.000.000	-	-	DAU	Usulan OPD	P2
	Pemberian Layanan Kesehatan Dasar Bagi Disabilitas			100 org	97.000.000	-	-	DAU	Usulan OPD	P2
	Pendampingan Bimbingan Mental dan Spririti al bagi Disabilitas			100 org	50.000.000	-	-	DAU	Usulan OPD	P2
	Pendampingan Bimbingan Sosial bagi Keluarga Disabilitas			60 org	50.000.000	-	-	DAU	Usulan OPD	P2
	Pelatihan Ketrampilan Bagi LU			50 org	45.000.000	-	-	DAU	Usulan OPD	P2
	Bantuan stimulan bagi penyandang disabilitas yang sudah mengikuti pelatihan di balai rehab			24 org	24.000.000	-	-	DAU	Usulan OPD	P2
	Pentas Seni SDLB			70 org	40.000.000	-	-	DAU	Usulan OPD	P2
	Operasional dan Koordinasi Fasilitasi untuk Disabilitas			100 org	20.000.000	-	-	DAU	Usulan OPD	P2
	Honorarium Petugas Entry Penyandang Cacat			1 org	19.200.000	-	-	DAU	Usulan OPD	P2
	Pelatihan ketrampilan bagi anak terlantar			50 anak	50.000.000	-	-	DAU	Usulan OPD	P2
	Pendampingan bimbingan sosial kepada anak terlantar			150 anak	100.000.000	-	-	DAU	Usulan OPD	P2
	Pemberian Pelayanan Reunifikasi Keluarga Disabilitas terlantar, Anak terlantar, LUT dan Gepeng			45 org	50.000.000	-	-	DAU	Usulan OPD	P2
	Pendampingan Bimbingan Sosial bagi keluarga anak terlantar			50 anak	60.000.000	-	-	DAU	Usulan OPD	P2
	Pemberian pakaian/sandang kepada anak terlantar			300 anak/kl	60.000.000	-	-	DAU	Usulan OPD	P2
	Operasional dan Koordinasi Fasilitasi untuk Anak Terlantar			150 anak	20.000.000	-	-	DAU	Usulan OPD	P2
	Pentas Seni Anak Panti			50 Anak	50.000.000	-	-	DAU	Usulan OPD	P2
	Pemberian Permakanan LUT			100 Lut	300.000.000	-	-	DAU	Usulan OPD	P2
	Pemberian pakaian/sandang kepada Lanjut Usia Terlantar			200 org/kali	30.000.000	-	-	DAU	Usulan OPD	P2
	Pemberian Layanan Kesehatan Dasar Bagi LUT			50 LUT	74.000.000	-	-	DAU	Usulan OPD	P2

KODE	Urusan/Bidang Urusan Pemerintahan Daerah dan Program/Kegiatan	Indikator Capaian Kinerja Program (outcome) / Kegiatan (output)	Rencana Tahun 2021 (Tahun Rencana)						Asal Usulan	Prioritas usulan
			Lokasi	Target Capaian	Pagu Indikatif APBD	Pagu Indikatif APBD Prov	Pagu Indikatif APBN	Sumber Dana		
	Operasional dan Koordinasi Fasilitasi untuk Lanjut Usia Terlantar			100 Org	20.000.000	-	-	DAU	Usulan OPD	P2
	Honorarium Petugas Data Entry LUT			1 Org	19.200.000	-	-	DAU	Usulan OPD	P2
	Pemberian Layanan Rujukan Bagi penyandang disabilitas terlantar, anak terlantar, lanjut usia terlantar serta gepen			85 Org	20.000.000	-	-	DAU	Usulan OPD	P2
	Rehabitasi PMKS lainnya bukan HIV napza diluar panti			70 Org	100.000.000	-	-	DAU	Usulan OPD	P2
	Kerjasama antar lembaga dan kemitraan dlm pelaksanaan Rehabsos tk. Kab			230 Lmbg&Gepng	150.000.000	-	-	DAU	Usulan OPD	P2
	Pengadaan Alat Bantu Disabilitas		desa tlogomojo	1 paket	50.000.000	-	-	DAU	Musrencam	P2
	Santunan Lansia, Jompo dan Penyandang Cacat, Desa Labuhan Kidul		Desa Labuhan kidul	1 paket	20.000.000	-	-	DAU	Musrencam	P2
106.72.2	**Peningkatan Kualitas Pelayanan Sarana dan Prasarana Rehabilitasi Sosial Bagi PMKS**	Jumlah Sarana Prasarana PMKS yang Terbangun	Kabupaten Rembang	1.00 unit	**4.180.000.000**	**-**	**-**			
	Pembangunan Rumah Singgah			1 unit	3.500.000.000	-	-	DAU	Usulan OPD	P2
	Pendampingan Pembangunan Rumah Singgah			1 paket	180.000.000	-	-	DAU	Usulan OPD	P2
	Pengadaan Rumah Singgah dan Operasional			1 paket	500.000.000	-	-	DAU	Usulan OPD	P2
106.72.3	**Perlindungan dan Jaminan Sosial**	Jumlah PMKS yang Mendapat Perlindungan dan Jaminan Sosial	Kabupaten Rembang	260.00 Orang	**2.754.450.000**	**-**	**-**			
	Bantuan Paket Sembako Korban bencana			30 Orang	100.000.000	-	-	DAU	Usulan OPD	P2
	Rencana Aksi Kebencanaan			30 Orang	50.000.000	-	-	DAU	Usulan OPD	P2
	Fasilitasi Dapur Umum			2 lokasi	155.000.000	-	-	DAU	Usulan OPD	P2
	Pelayanan Dukungan Psikososial bagi korban bencana alam dan sosial			12 bulan	95.000.000	-	-	DAU	Usulan OPD	P2
	Pemberian pakaian/sandang kepada korban bencana alam dan sosial			12 bulan	35.000.000	-	-	DAU	Usulan OPD	P2
	Operasional dan Koordinasi Fasilitasi korban bencana alam dan sosial			12 bulan	30.000.000	-	-	DAU	Usulan OPD	P2
	Penyelenggaraan Pemberdayaan masyarakat Terhadap Kesiapsiagaan Bencana			40 orang	50.000.000	-	-	DAU	Usulan OPD	P2
	Koordinasi, Sosialisasi dan pelaksanaan Kampung Siaga Bencana			2 lokasi	100.000.000	-	-	DAU	Usulan OPD	P2
	Honor Tim Pengarah PKH dan Tim Teknis			2 kali	37.500.000	-	-	DAU	Usulan OPD	P2
	Honor Petugas Entry Data PKH dan Penjaga Sekretariat PKH			2 orang	37.450.000	-	-	DAU	Usulan OPD	P2
	Operasional Kesekretariatan PKH			12 bulan	70.000.000	-	-	DAU	Usulan OPD	P2
	Peningkatan Kapasitas Pendamping PKH			140 PKH	200.000.000	-	-	DAU	Usulan OPD	P2
	Sarpras Kesekretariatan PKH			4 Unit	121.500.000	-	-	DAU	Usulan OPD	P2
	Peningkatan Kapasitas Pendampingan PKH			140 Pdmpng PKH	250.000.000	-	-	DAU	Usulan OPD	P2
	Fasilitasi SDM PKH			140 pdmpng PKH	108.000.000	-	-	DAU	Usulan OPD	P2
	Pendampingan PKH Tergraduasi			50 KPM	100.000.000	-	-	DAU	Usulan OPD	P2
	Pelatihan KPM			50 Orang	200.000.000	-	-	DAU	Usulan OPD	P2
	TOT Fasilitator KPM			30 orang	75.000.000	-	-	DAU	Usulan OPD	P2
	Bantuan UEP KPM			14 KPM	70.000.000	-	-	DAU	Usulan OPD	P2
	Monev KPM			14 Kecamatan	30.000.000	-	-	DAU	Usulan OPD	P2
	Pelatihan Penghuni Panti LKS			100 Orang	50.000.000	-	-	DAU	Usulan OPD	P2
	Pendataan dan Monev Pekerja Migran			12 bulan	25.000.000	-	-	DAU	Usulan OPD	P2
	Penguatan terhadap pekerja migran			10 orang	15.000.000	-	-	DAU	Usulan OPD	P2
	Fasilitasi Pemulangan Warga negara Migran Korban Tindak Kekerasan			12 bulan	50.000.000	-	-	DAU	Usulan OPD	P2
	Sosialisasi, pelaksanaan,pengendalian dan Pengawassan Bantuan Bagi Warga Miskin			14 Kecamatan	100.000.000	-	-	DAU	Usulan OPD	P2
	Pemantapan Pemuda Pelopor Perdamaian			20 Orang	50.000.000	-	-	DAU	Usulan OPD	P2

KODE	Urusan/Bidang Urusan Pemerintahan Daerah dan Program/Kegiatan	Indikator Capaian Kinerja Program (outcome) / Kegiatan (output)	Rencana Tahun 2021 (Tahun Rencana)						Asal Usulan	Prioritas usulan
			Lokasi	Target Capaian	Pagu Indikatif APBD	Pagu Indikatif APBD Prov	Pagu Indikatif APBN	Sumber Dana		
	Pemantauan Terhadap Pelaksanaan Pemeliharaan Anak Terlantar			12 bulan	-	-	-		Usulan OPD	P2
	Pemantauan terhadap pelaksanaan pemeliharaan anak terlantar			12 bulan	50.000.000	-	-	DAU	Usulan OPD	P2
	Rujukan Anak-anak Terlantar			12 bulan	100.000.000	-	-	DAU	Usulan OPD	P2
	Rakor PKH			3 kali	100.000.000	-	-	DAU	Usulan OPD	P2
	Pengadaan Sarana Kesekretariatan PKH		- Kec. Rembang	01 paket	50.000.000	-	-	DAU	Reses	P2
	Peningkatan Kapasitas PKH		- Kec. Rembang	01 paket	200.000.000	-	-	DAU	Reses	P2
	Kegiatan Bantuan Sosial Anak Yatim Desa Karangmangu Kec. Sarang		Karangmangu Kec. Sarang	01 paket	50.000.000	-	-	DAU	Reses	P2
202	**Urusan Pemberdayaan Perempuan dan Perlindungan Anak**				**3.840.000.000**	**-**	**-**			
202.71	**Program Pemberdayaan Ekonomi Perempuan**	Presentase industri perempuan (industri rumahan) miskin yang mendapatkan pendampingan mjd pelaku usaha	**Kabupaten Rembang**	80.00 %	**690.000.000**	**-**	**-**			
202.71.1	**Pendampingan industri rumahan keluarga miskin**	Jumlah industri rumahan perempuan (industri rumahan) miskin yang mendapatkan pendampingan menjadi pelaku usaha	Kabupaten Rembang	938.00 IR	**690.000.000**	**-**	**-**			
	Pelatihan Industri Rumahan			18 desa	250.000.000	-	-	DAU	Usulan OPD	P1
	Rakor Tim Pelaksana			3 kali	35.000.000	-	-	DAU	Usulan OPD	P1
	Pameran Produk			2 kali	60.000.000	-	-	DAU	Usulan OPD	P1
	Monev Industri Rumahan			14 kali	25.000.000	-	-	DAU	Usulan OPD	P1
	Honor Pendamping			1 org	20.000.000	-	-	DAU	Usulan OPD	P1
	Pelatihan Kewirausahaan			7 kali	100.000.000	-	-	DAU	Usulan OPD	P1
	Pengembangan Industri rumahan Desa Gedongmulyo Kec. Lasem		Gedongmulyo Kec. Lasem	01 paket	100.000.000	-	-	DAU	Reses	P1
	Pengembangan Industri rumahan Desa Soditan Kec. Lasem		Soditan Kec. Lasem	01 paket	100.000.000	-	-	DAU	Reses	P1
202.72	**Program peningkatan kualitas hidup dan perlindungan perempuan dan anak**	Persentase kegiatan PD yang sudah responsif gender	**Kabupaten Rembang**	65.00 %	**3.150.000.000**	**-**	**-**			
		Persentase Kelompok Perindungan anak desa/Kelurahan		75.00 %						
		Persentase Cakupan Pelayanan Korban Kekerasan Terhadap Perempuan dan Anak		100.00 %						
202.72.1	**Peningkatan Kapasitas SDM dan Kelembagaan PUG**	Jumlah OPD yg menyusun PPRG/A	Kabupaten Rembang	26.00 OPD	**1.365.000.000**	**-**	**-**			
	Pelatihan Kader PKK pada Fasilitasi Desa Binaan PKK			14 desa	65.000.000	-	-	DAU	Usulan OPD	P2
	Pelatihan Bagi Kader PUG pada Fasilitasi SDM Perempuan			60 org	60.000.000	-	-	DAU	Usulan OPD	P2
	Capacity Building pada Peningkatan Kapasitas Kader			70 org	100.000.000	-	-	DAU	Usulan OPD	P2
	Peringatan Hari Kartini			1 event	200.000.000	-	-	DAU	Usulan OPD	P2
	Rakor PUG pada Penguatan Kelembagaan Pengarusutamaan Gender			100 org/kl	60.000.000	-	-	DAU	Usulan OPD	P2
	Penguatan Satgas GSIB pada Penguatan Kelembagaan Pokja GSIB			1 desa/kec	55.000.000	-	-	DAU	Usulan OPD	P2
	Pembinaan GOW pada Penguatan Organisasi Wanita			30 organisasi	50.000.000	-	-	DAU	Usulan OPD	P2
	Rakor Pokja GSIB pada Penguatan Kelembagaan Pokja GSIB			2 kali	40.000.000	-	-	DAU	Usulan OPD	P2
	Rakor Penyusunan Data Sistem Informasi Gender Anak pada Pengembangan Sistem Informasi Gender dan Anak			2 kali	30.000.000	-	-	DAU	Usulan OPD	P2
	Fasilitasi KPPI			2 kali	75.000.000	-	-	DAU	Usulan OPD	P2
	Fasilitasi Kegiatan KPPI			1 kec	100.000.000	-	-	DAU	Usulan OPD	P2

KODE	Urusan/Bidang Urusan Pemerintahan Daerah dan Program/Kegiatan	Indikator Capaian Kinerja Program (outcome) / Kegiatan (output)	Rencana Tahun 2021 (Tahun Rencana)						Asal Usulan	Prioritas usulan
			Lokasi	Target Capaian	Pagu Indikatif APBD	Pagu Indikatif APBD Prov	Pagu Indikatif APBN	Sumber Dana		
	Belanja Bahan Materi Pembinaan pada Fasilitasi Desa Binaan PKK			14 desa	125.000.000	-	-	DAU	Usulan OPD	P2
	Rakor PUG Desa pada Peningkatan Kapasitas Kader			350 org	60.000.000	-	-	DAU	Usulan OPD	P2
	Rakor Focal Point PUG			100 org/kl	50.000.000	-	-	DAU	Usulan OPD	P2
	Rakor Tim Koordinasi dan Pelaksana Pokja PUG			1 keg	30.000.000	-	-	DAU	Usulan OPD	P2
	Pelatihan Berorganisasi pada Penguatan Organisasi Wanita			50 org	45.000.000	-	-	DAU	Usulan OPD	P2
	Sosialisasi peningkatan partisipasi perempuan di bidang politik			150 org	100.000.000	-	-	DAU	Usulan OPD	P2
	Penyusunan Profil pada Pengembangan Sistem Informasi Gender dan Anak			1 dokumen	20.000.000	-	-	DAU	Usulan OPD	P2
	Fasilitasi Kaukus Perempuan Politik Indonesia		- Kec. Rembang	01 paket	100.000.000	-	-	DAU	Reses	P1
202.72.2	**Perlindungan Perempuan dan Anak Dari Tindak Kekerasan**	Jumlah kekerasan terhadap perempuan dan anak yang tertangani	Kabupaten Rembang	100.00 Kasus	**260.000.000**	**-**	**-**			
		Jumlah FA yang terdampingi		14.00 FA						
	Rakor TIM P2TP2 Kabupaten pada fasilitasi kelembagaan penanganan korban kekerasan terhadap perempuan dan anak			4 kali	65.000.000	-	-	DAU	Usulan OPD	P2
	Capacity Building penanganan tindak kekerasan pd Upaya Pencegahan Kekerasan thd Perempuan dan Anakkguatan Pusat Pembelajaran Keluarga			100 org	100.000.000	-	-	DAU	Usulan OPD	P2
	Honor Pendamping pada Fasilitasi Kelembagaan Penanganan Korban Kekerasan Terhadap Perempuan dan Anak			2 org	40.000.000	-	-	DAU	Usulan OPD	P2
	Pendampingan Korban Pada Upaya Pencegahan Kekerasan Terhadap Perempuan dan Anak			1 UP	55.000.000	-	-	DAU	Usulan OPD	P2
202.72.3	**Pemenuhan Hak dan Perlindungan Anak**	Jumlah kelompok perlindungan anak yang di dampingi	Kabupaten Rembang	225.00 KPAD	**1.525.000.000**	**-**	**-**			
	Rakor Gugus Tugas KLA pada Penguatan Kabupaten Layak Anak			3 kali	100.000.000	-	-	DAU	Usulan OPD	P2
	Rakor KPAK pada Fasilitasi Kelompok Perlindungan Anak Kelurahan			3 kali	100.000.000	-	-	DAU	Usulan OPD	P2
	Rakor Puspaga pada Penguatan Pusat Pembelajaran Keluarga			3 kali	70.000.000	-	-	DAU	Usulan OPD	P2
	Infomasi dan Edukasi Pencegahan Perkawinan Anak			100 org	125.000.000	-	-	DAU	Usulan OPD	P2
	Penguatan FAR pada Fasilitasi Forum Anak			70 org	160.000.000	-	-	DAU	Usulan OPD	P1
	Fasilitasi Kegiatan Parenting			1 paket	100.000.000	-	-	DAU	Usulan OPD	P1
	Pendampingan Menuju Desa Ramah Anak/KLA pada Penguatan Kabupaten Layak Anak			14 kec	100.000.000	-	-	DAU	Usulan OPD	P2
	Capacity Building Anggota KPAK pada Fasilitasi Kelompok Perlindungan Anak Kelurahan			54 org/keg	80.000.000	-	-	DAU	Usulan OPD	P2
	Pembinaan PATBM Anggota KPAK pada Fasilitasi Kelompok Perlindungan Anak Kelurahan			35 kelp	40.000.000	-	-	DAU	Usulan OPD	P2
	TOT Fasilitator Keluarga pada Penguatan Pusat Pembelajaran Keluarga			40 org/2 kali	100.000.000	-	-	DAU	Usulan OPD	P2
	Honor Pendamping pada Penguatan Pusat Pembelajaran Keluarga			2 org	40.000.000	-	-	DAU	Usulan OPD	P2
	Rakor Upaya Pencegahan Perkawinan Anak			70 org	50.000.000	-	-	DAU	Usulan OPD	P2
	Pelatihan KHA pada Fasilitasi Forum Anak			35 anak	60.000.000	-	-	DAU	Usulan OPD	P2
	Penyuluhan Parenting pd Fasilitasi Parenting Keluarga Sejahtera			100 org	100.000.000	-	-	DAU	Usulan OPD	P1
	Peringatan Hari Anak Nasional			2 event	200.000.000	-	-	DAU	Usulan OPD	P2
	Fasilitasi Parenting Keluarga Sejahtera		- Kec. Rembang	01 paket	100.000.000	-	-	DAU	Reses	P2
208	**Urusan Pengendalian Penduduk dan Keluarga Berencana**				**6.186.400.000**	**-**	**-**			
208.71	**Program Pengendalian Penduduk dan Keluarga Berencana**	Persentase penggunaan kontrasepsi jangka panjang (MKJP)	**Kabupaten Rembang**	25.00 %	**4.691.400.000**	**-**	**-**			
		Persentase Unmet Need KB		7.00 %						
208.71.1	**Peningkatan Pengendalian Penduduk**	Jumlah Data Kependudukan yang tersedia	Kabupaten Rembang	2.00 Dokumen	**1.206.000.000**	**-**	**-**			
		Jumlah Sekolah Kependudukan		3.00 Sekolah						

KODE	Urusan/Bidang Urusan Pemerintahan Daerah dan Program/Kegiatan	Indikator Capaian Kinerja Program (outcome) / Kegiatan (output)	Rencana Tahun 2021 (Tahun Rencana)						Asal Usulan	Prioritas usulan
			Lokasi	Target Capaian	Pagu Indikatif APBD	Pagu Indikatif APBD Prov	Pagu Indikatif APBN	Sumber Dana		
	Penyusunan buku Profil Kependudukan			1 Dokumen	25.000.000	-	-	DAU	Usulan OPD	p2
	Pertemuan Kemitraan Tim Koalisi Kependudukan dan Fapsedu Tingkat Kabupaten			30 Orang	30.000.000	-	-	DAU	Usulan OPD	p2
	Pengiriman peserta Pertemuan Kemitraan di Tingkat Prov Jateng			10 Orang	10.000.000	-	-	DAU	Usulan OPD	p2
	Advokasi dan sossialisasi Sekolah Siaga Kependudukan (SSK)			60 Orang	35.000.000	-	-	DAU	Usulan OPD	p2
	Pencanangan Sekolah Siaga Kependudukan (SSK)			2 Sekolah	40.000.000	-	-	DAU	Usulan OPD	P1
	Bantuan sarana Pojok Kependudukan			2 Paket	25.000.000	-	-	DAU	Usulan OPD	P1
	Sosialisasi Isu Strategis, analisa parameter dan Dampak Kependudukan			50 Orang	20.000.000	-	-	DAU	Usulan OPD	P1
	Pengumpulan dan Penyusunan buku hasil analisa parameter dan Dampak Kependudukan			1 Dokumen	25.000.000	-	-	DAU	Usulan OPD	P1
	Pengembangan Kampung KB COE			1 Kampung KB	125.000.000	-	-	DAU	Usulan OPD	p2
	Pencatatan dan Pengumpulan data keluarga			14 Kecamatan	60.000.000	-	-	DAU	Usulan OPD	P1
	Pembinaan Sekalah yang integrasi Sekolah Siaga Kependudukan (SSK)			2 Sekolah	40.000.000	-	-	DAU	Usulan OPD	P1
	Pelaksanaan Rapat Pengendalian Program Bangga Kencana			12 kl/bulan	90.000.000	-	-	DAU	Usulan OPD	p2
	Membentuk Rumah Data Kependudukan Rumah Kependudukan di Kampung KB untuk Program Bangga Kencana			48 Kampung KB	96.000.000	-	-	DAU	Usulan OPD	P1
	Pembinaan dan Pengawasan Penyelenggaraan Sistem Informasi Keluarga			14 Kec/bulan	105.000.000	-	-	DAU	Usulan OPD	p2
	Pengelolahan dan Pelaporan Data Pengendalian Lapangan dan Pelayanan KB			14 Kecamatan	60.000.000	-	-	DAU	Usulan OPD	P1
	Pembinaan dan Pengawasan Pencatatan Pelaporan Program Bangga Kencana			14 Kecamatan	55.000.000	-	-	DAU	Usulan OPD	P1
	Penguatan kerjasama pelaksanaan pendidikan kependudukan jalur pendidikan formal			2 Kali	50.000.000	-	-	DAU	Usulan OPD	P1
	Penyediaan dan pengembangan materi pendidikan kependudukan jalur pendidikan formal			4 Kali	40.000.000	-	-	DAU	Usulan OPD	P1
	Penyediaan, Pencatatan Pengelolahan dan Pelaporan Data Pengendalian Lapangan & Pelayanan KB			12 kl/bulan	90.000.000	-	-	DAU	Usulan OPD	p2
	Pembentukan Kampung KB (Bankab)		Desa Sendangagung	1 paket	100.000.000	-	-	DAU	Musrencam	p2
	Pendampingan Pencanangan Kampung KB		BPMPKB Kecamatan Sarang	20 Desa	10.000.000	-	-	DAU	Musrencam	p2
	Kampung KB (APBN)		BMPKB Pamotan	23 Desa	-	-	-		Musrencam	P1
	Pemutakhiran Data KB & KS (APBN)		BMPKB Pamotan	23 Desa	-	-	-		Musrencam	P1
	Pencananagan Kampung KB		-	1 kali	50.000.000	-	-	DAU	Musrencam	p2
	Pendataan Keluarga		- Kec. Rembang	01 paket	25.000.000	-	-	DAU	Reses	P1
208.71.2	**Pembinaan Keluarga Berencana**	Jumlah pesertan KB dan kesertaan KB MKJP	Kabupaten Rembang	4000.00 akseptor	**3.465.400.000**	**-**	**-**			
	Bhaksos pelayanan KB serentak Kemitraan			2200 Akseptor	220.000.000	-	-	DAU	Usulan OPD	p2
	Monev Bhaksos Pelayanan KB Serentak Kemitraan			16 Faskes	30.000.000	-	-	DAU	Usulan OPD	p2
	Honor operasional Petugas Mobil Unit pelayanan KB (Muyan KB)			1 Orang	25.000.000	-	-	DAU	Usulan OPD	p2
	Pelayanan KB MKJP di wilayah legok			200 Akseptor	150.000.000	-	-	DAU	Usulan OPD	P1
	Pemutaran Film dengan Mupen KB di wilayah legok MKJP			10 desa	25.000.000	-	-	DAU	Usulan OPD	p2
	Pelayanan KB MKJP Terintegrasi dengan pemeriksaan IVA			100 Peserta	30.000.000	-	-	DAU	Usulan OPD	P1
	Monev pelayanan KB MKJP terintegrasi pemeriksaan IVA			16 Faskes	25.000.000	-	-	DAU	Usulan OPD	p2
	Honor penggerakan pelayanan KB MKJP bagi kader KB			2700 akseptor	85.000.000	-	-	DAU	Usulan OPD	P1
	Rapat bhaksos pelayanan KB serentak Kemitraan			50 Orang	25.000.000	-	-	DAU	Usulan OPD	p2

KODE	Urusan/Bidang Urusan Pemerintahan Daerah dan Program/Kegiatan	Indikator Capaian Kinerja Program (outcome) / Kegiatan (output)	Rencana Tahun 2021 (Tahun Rencana)						Asal Usulan	Prioritas usulan
			Lokasi	Target Capaian	Pagu Indikatif APBD	Pagu Indikatif APBD Prov	Pagu Indikatif APBN	Sumber Dana		
	Honor Petugas Pendamping Pelayanan KB Medis Operasi Wanita (MOW)			1 Orang	20.000.000	-	-	DAU	Usulan OPD	p2
	Honor konseling dan Tindakan Medis Pelayanan Medis Operasi Wanita (MOW)			30 Akseptor	25.000.000	-	-	DAU	Usulan OPD	p2
	Pembelian obat dan bahan medis pakai habis pelayanan Medis Operasi Wanita (MOW)			20 paket	30.000.000	-	-	DAU	Usulan OPD	P1
	Pelayanan MOP			20 akseptor	40.000.000	-	-	DAU	Usulan OPD	P1
	Pelayanan MOW			20 akseptor	40.000.000	-	-	DAU	Usulan OPD	P1
	Rapat koordinasi Tim Pelaksanaan KB (TPKB) tk. Kabupaten			75 Orang	35.000.000	-	-	DAU	Usulan OPD	p2
	Rapat koordinasi Tim Jaga Mutu Pelayanan KB			20 org/kali	20.000.000	-	-	DAU	Usulan OPD	p2
	Pertemuan Evaluasi pelayanan KB oleh Tim Jaga Mutu Pelayanan KB			35 Orang	50.000.000	-	-	DAU	Usulan OPD	p2
	Pengambilan Alokon di gudang BKKBN Prov			12 bulan	50.000.000	-	-	DAU	Usulan OPD	p2
	Pengelolaan Gudang Alokon			12 bulan	50.000.000	-	-	DAU	Usulan OPD	p2
	Ayoman peserta KB yang mengalami komplikasi berat dan kegagalan akibat pemakaian kontrasepsi			20 kasus	20.000.000	-	-	DAU	Usulan OPD	P1
	Pengiriman peserta komplikasi berat dan kegagalan ke faskes			20 kali	40.000.000	-	-	DAU	Usulan OPD	P1
	Operasional Kelompok Masyarakat Peduli KB			1314 orang	788.400.000	-	-	DAU	Usulan OPD	P1
	Honor Petugas Pendamping kader Institusi Masyarakat Pedesaan (PPKBD dan Sub PPKBD)			1 Orang	20.000.000	-	-	DAU	Usulan OPD	P1
	Jambore Institusi Masyarakat Perdesaan			800 kader	500.000.000	-	-	DAU	Usulan OPD	p2
	Pertemuan Penguatan SDM FK IMP (Forum Komunkasi Institusi Masyarakat Pedesaan)			100 org/kali	40.000.000	-	-	DAU	Usulan OPD	p2
	Pemilihan Mitra Kerja pengelola program KB Teladan Kabupaten Rembang			32 Orang	75.000.000	-	-	DAU	Usulan OPD	P1
	Penguatan SDM IPeKB			80 orang	120.000.000	-	-	DAU	Usulan OPD	p2
	Honor petugas adminitrasi PKBI Rembang			2 Orang	40.000.000	-	-	DAU	Usulan OPD	p2
	Fasilitasi PKBI Cabang Rembang			1 PKBI	70.000.000	-	-	DAU	Usulan OPD	P1
	Pembuatan baliho KB MKJP wilayah Galciltas			4 Baliho	100.000.000	-	-	DAU	Usulan OPD	p2
	Promosi Dua Anak Cukup			1 paket	50.000.000	-	-	DAU	Usulan OPD	p2
	Pelayanan KIE BANGGAKENCANA			20 gerak	80.000.000	-	-	DAU	Usulan OPD	p2
	Honor petugas pendamping Saka Kencana			1 orang	20.000.000	-	-	DAU	Usulan OPD	p2
	Advokasi dan KIE KRR bagi anggota Saka Kencana			10 Orang	22.000.000	-	-	DAU	Usulan OPD	p2
	Fasilitasi Harganas (Hari Keluarga Nasional)			1 kali	40.000.000	-	-	DAU	Usulan OPD	p2
	Rapat kerja daerah dan Review program BANGGAKENCANA			120 Orang	40.000.000	-	-	DAU	Usulan OPD	p2
	Rapat kerja program BANGGAKENCANA tk. Kec.			140 orang	30.000.000	-	-	DAU	Usulan OPD	p2
	Pengumpulan dan Pengolahan Data Hasil Pelayanan Kontrasepsi dan Pengendalian Lapangan Berbasis IT			12 bulan	55.000.000	-	-	DAU	Usulan OPD	P1
	Honor petugas pengolah data SIGA berbasis IT			2 orang	40.000.000	-	-	DAU	Usulan OPD	P1
	Pengolahan Data dan Informasi Program KB			6500 KK	100.000.000	-	-	DAU	Usulan OPD	P1
	Honor petugas pengolah data dan informasi program KB			1 orang	20.000.000	-	-	DAU	Usulan OPD	P1
	KIE Bangga Kencana Keluarga Berbasis Komunitas			80 OKI	30.000.000	-	-	DAU	Usulan OPD	p2
	Penguatan KIE KB melalui Radio Komunitas			4 kali	20.000.000	-	-	DAU	Usulan OPD	p2
	Peningkatan kesertaan mitra kerja dalam optimalisasi pelayanan KB momentum			3 kali	30.000.000	-	-	DAU	Usulan OPD	p2
	Infomasi dan Advokasi Kesertaan MKJP melalui Jalur Pemerintah dan Swasta Tingkat Kab			2 kali	50.000.000	-	-	DAU	Usulan OPD	p2
	Informasi dan Advokasi peningkatan kualitas penggerakan pelayanan KB Era JKN- BPJS			2 kali	50.000.000	-	-	DAU	Usulan OPD	p2
	Peningkatan Kapasitas PPKBD & SUB (APBN)		Desa Pamotan	23 Desa	-	-	-		Musrencam	P1
208.71.3	**Sarana dan Prasarana Pendukung KB**	Jumlah Sarana dan Prasarana Pendukung KB	Kabupaten Rembang	4.00 kecamatan	**20.000.000**	**-**	**-**			

KODE	Urusan/Bidang Urusan Pemerintahan Daerah dan Program/Kegiatan	Indikator Capaian Kinerja Program (outcome) / Kegiatan (output)	Rencana Tahun 2021 (Tahun Rencana)						Asal Usulan	Prioritas usulan
			Lokasi	Target Capaian	Pagu Indikatif APBD	Pagu Indikatif APBD Prov	Pagu Indikatif APBN	Sumber Dana		
	Pemasangan Paving halaman UPT BPMPKB 8x10 m2		Kantor UPT BPMPKB KEc. Kragan	1 kegiatan	10.000.000	-	-	DAU	Musrencam	p2
	Pembangunan Pagar keliling UPT BPMPKB		Kantor UPT BPMPKB KEc. Kragan	1 kegiatan	10.000.000	-	-	DAU	Musrencam	p2
208.72	**Program Keluarga Sejahtera**	Persentase Kelompok Kegiatan (Tribina, UPPKS dan PIK R) yang aktif	**Kabupaten Rembang**	92.50 %	**1.495.000.000**	**-**	**-**			
208.72.1	**Ketahanan Keluarga**	Jumlah Kelompok Tribina (BKB, BKL, BKR) yang aktif	Kabupaten Rembang	872.00 Kelompok	**1.495.000.000**	**-**	**-**			
		Jumlah Kelompok UPPKS yang aktif		130.00 Kelompok						
		Jumlah Kelompok PIK R yang aktif		92.00 Kelompok						
	Pemilihan Kelompok Tribina Penguatan Kelembagaan Tribina			42 kelp	40.000.000	-	-	DAU	Usulan OPD	P1
	Pelatihan Kader Tribina pada Fasilitasi Pendampingan Kelompok Bina Keluarga di Kecamatan			84 org/keg	50.000.000	-	-	DAU	Usulan OPD	p2
	Pembinaan Kelompok UPPKS pada Penguatan kelembagaan UPPKS			70 org/keg	20.000.000	-	-	DAU	Usulan OPD	p2
	Rakor AKU dan UPPKS di Tk. Provinsi Faslitasi forum usaha peningkatan pendapatan keluarga sejahtera			3 org/keg	10.000.000	-	-	DAU	Usulan OPD	p2
	Pemilihan Kelompok PIK-R Unggulan pada Penguatan Ketahanan Remaja			14 kelp	50.000.000	-	-	DAU	Usulan OPD	P1
	Pemilihan Duta GenRe Kab. Rembang pada Pemilihan Duta GenRe Kabupaten Rembang			60 org	100.000.000	-	-	DAU	Usulan OPD	p2
	Jambore Remaja Genre Gebyar PIK Remaja Kabupaten Rembang			700 org	75.000.000	-	-	DAU	Usulan OPD	p2
	Pelatihan Pendidik Sebaya pada Fasilitasi Forum Pelayanan KRR Bagi Kelompok Remaja Kelompok Sebaya			50 org/keg	50.000.000	-	-	DAU	Usulan OPD	P1
	Pelatihan Konselor Sebaya pada Fasilitasi Forum Pelayanan KRR Bagi Kelompok Remaja Kelompok Sebaya			50 org/keg	50.000.000	-	-	DAU	Usulan OPD	P1
	Pelatihan Penanaman Ketrampilan Hidup dan Pengembangan Konsep Diri pada Fasilitasi Forum GenRe Kabupaten Rembang			84 org/keg	50.000.000	-	-	DAU	Usulan OPD	p2
	Fasilitasi Ketahanan Ekonomi			2 paket	100.000.000	-	-	DAU	Usulan OPD	P1
	Fasilitasi Ketahanan Remaja			1 paket	50.000.000	-	-	DAU	Usulan OPD	p2
	Pelatihan Tata Rias dan Kecantikan kepada Muslimat NU Kecamatan Sale			1 paket	50.000.000	-	-	DAU	Usulan OPD	p2
	Pendataan dan Monev Kelompok Tribina pada Penguatan Kelembagaan Tribina			14 keg	20.000.000	-	-	DAU	Usulan OPD	p2
	Penyusunan Profil Kelompok Tribina Penguatan Kelembagaan Tribina			6 dokumen	10.000.000	-	-	DAU	Usulan OPD	p2
	Rakor Tribina Tk. Provinsi Tribina Penguatan Kelembagaan Tribina			5 org/keg	25.000.000	-	-	DAU	Usulan OPD	p2
	Pengembangan COE BKL Kab. Rembang pada Fasilitasi Pendampingan Kelompok Bina Keluarga di Kecamatan			1 kelp	20.000.000	-	-	DAU	Usulan OPD	P1
	Honor Pendamping pada Fasilitasi Pendampingan Kelompok Bina Keluarga di Kecamatan			1 org	20.000.000	-	-	DAU	Usulan OPD	p2
	Pelatihan Ketrampilan Bagi Anggota Kelompok UPPKS pada Penguatan kelembagaan UPPKS			70 org/keg	50.000.000	-	-	DAU	Usulan OPD	P1
	Pemilihan Kelompok UPPKS Unggulan pada Penguatan kelembagaan UPPKS			14 kelp	40.000.000	-	-	DAU	Usulan OPD	P1
	Pendataan dan Monev Kelompok UPPKS pada Penguatan Kelembagaan UPPKS			14 keg	25.000.000	-	-	DAU	Usulan OPD	p2
	Penyusunan Profil Kelompok UPPKS pada Penguatan kelembagaan UPPKS			2 dokumen	10.000.000	-	-	DAU	Usulan OPD	p2
	Rakor AKU dan UPPKS di Tk. Kabupaten Faslitasi forum usaha peningkatan pendapatan keluarga sejahtera			25 org/keg	15.000.000	-	-	DAU	Usulan OPD	p2
	Pameran Kelompok UPPKS Tk. Provinsi dan Kabupaten pada Faslitasi forum usaha peningkatan pendapatan keluarga sejahtera			2 keg	25.000.000	-	-	DAU	Usulan OPD	p2
	Rakor Pengelola Kelompok PIK-R di Tk. Provinsi pada Penguatan Ketahanan Remaja			3 org/keg	25.000.000	-	-	DAU	Usulan OPD	P1
	Pendataan dan Monev Kelompok PIK-R pada Penguatan Ketahanan Remaja			14 keg	25.000.000	-	-	DAU	Usulan OPD	P1

KODE	Urusan/Bidang Urusan Pemerintahan Daerah dan Program/Kegiatan	Indikator Capaian Kinerja Program (outcome) / Kegiatan (output)	Rencana Tahun 2021 (Tahun Rencana)						Asal Usulan	Prioritas usulan
			Lokasi	Target Capaian	Pagu Indikatif APBD	Pagu Indikatif APBD Prov	Pagu Indikatif APBN	Sumber Dana		
	Penyusunan Profil PIK-R di Kab. Rembang pada Penguatan Ketahanan Remaja			2 dokumen	10.000.000	-	-	DAU	Usulan OPD	p2
	Pembinaan dan Pendampingan Duta GenRe pada Pemilihan Duta GenRe Kabupaten Rembang			10 keg	25.000.000	-	-	DAU	Usulan OPD	P1
	Keikutsertaan pada Lomba Genre Tk. Provinsi pada Pemilihan Duta GenRe Kabupaten Rembang			5 org	20.000.000	-	-	DAU	Usulan OPD	P1
	Fasilitasi Forum Pelayanan KRR Bagi Kelompok Remaja Kelompok Sebaya			50 org/keg	100.000.000	-	-	DAU	Usulan OPD	P1
	Rakor Forum Genre pada Fasilitasi Forum GenRe Kabupaten Rembang			50 org/keg	20.000.000	-	-	DAU	Usulan OPD	p2
	Pembuatan Identitas Forum Genre Kab. Rembang pada Fasilitasi Forum GenRe Kabupaten Rembang			2 paket	20.000.000	-	-	DAU	Usulan OPD	P1
	Kampanye 1000 HPK			300 org	100.000.000	-	-	DAU	Usulan OPD	p2
	Pelatihan Kader Tribina dan Pik R		BPMPKB Kecamatan Sarang	23 Desa	10.000.000	-	-	DAU	Musrencam	p2
	Orientasi Kader Tribina Tk.Kecamatan Rembang		UPT BPMPKB Rembang	1 paket	10.000.000	-	-	DAU	Musrencam	p2
	Peningkatan Kapasitas Tribina (APBN)		Desa Pamotan	23 Desa	-	-	-		Musrencam	P1
	Pelatihan Tata Rias dan Kecantikan kepada Muslimat NU Kec. Sale		- Kec. Sale	01 paket	50.000.000	-	-	DAU	Reses	P1
	Ketahanan Ekonomi Dan Ketahanan Remaja		- Kec. Rembang	01 paket	125.000.000	-	-	DAU	Reses	P1
2.1.	**DINAS PENANAMAN MODAL, PELAYANAN TERPADU**				**14.550.850.000**	**-**	**-**			
1	**DINAS PENANAMAN MODAL, PELAYANAN TERPADU SATU PINTU DAN TENAGA KERJA**				**14.550.850.000**	**-**	**-**			
201	**Urusan Tenaga Kerja**				**12.558.850.000**	**-**	**-**			
201.7	**Program Manajemen Administrasi Pelayanan Umum, Kepegawaian dan Keuangan Perangkat Daerah**	Persentase ketercapaian pelayanan umum	**kabupaten rembang**	95.00 %	**4.250.000.000**	**-**	**-**			
		Presentase Ketercukupan Sarana dan Prasarana Aparatur		95.00 %						
		Presentase Pemenuhan Pelayanan Kepegawaian		95.00 %						
		Presentase Pemenuhan Pelayanan Keuangan		95.00 %						
201.7.1	**Peningkatan manajemen administrasi pelayanan umum**	presentase pemenuhan pelayanan administrasi perkantoran	Kabupaten Rembang	100.00 %	**1.166.000.000**	**-**	**-**			
	penyedian jasa surat menyurat			12 bulan	5.000.000	-	-	DAU	Usulan OPD	P2
	Penyediaan Jasa Komunikasi, Sumber daya air dan listrik			12 bulan	200.000.000	-	-	DAU	Usulan OPD	P2
	Penyediaan Jasa Peralatan dan Perlengkapan Kantor			12 bulan	30.000.000	-	-	DAU	Usulan OPD	P2
	Penyediaan Jasa Administrasi Keuangan			9 Orang	213.600.000	-	-	DAU	Usulan OPD	P2
	Penyediaan Alat Tulis Kantor			12 Bulan	30.000.000	-	-	DAU	Usulan OPD	P2
	Penyediaan Barang Cetakan dan Penggandan			12 bulan	25.000.000	-	-	DAU	Usulan OPD	P2
	Penyediaan Instalansi Listrik/Penerangan Bangunan Kantor			12 bulan	36.000.000	-	-	DAU	Usulan OPD	P2
	Penyediaan Peralatan dan Perlengkapan Kantor			3 Event	80.000.000	-	-	DAU	Usulan OPD	P2
	Penyediaan Peralatan Rumah Tangga			12 bulan	30.000.000	-	-	DAU	Usulan OPD	P2
	Penyediaan bahan bacaan dan peraturan perundang-undangan			12 bulan	5.000.000	-	-	DAU	Usulan OPD	P2
	Penyediaan Makanan dan Minuman			12 bulan	75.000.000	-	-	DAU	Usulan OPD	P2
	Rapat-rapat Koordinasi dan Konsultasi ke Luar Daerah			12 bulan	100.000.000	-	-	DAU	Usulan OPD	P2
	penyediaan jasa admistrasi kantor/ kebersihan			4 Orang	86.400.000	-	-	DAU	Usulan OPD	P2
	Rapat-rapat Koordinasi dan Konsultasi Dalam Daerah			12 bulan	-	-	-		Usulan OPD	P2
	Penyediaan jasa Administrasi Keuangan			1 Kegiatan	250.000.000	-	-	DAU	Usulan OPD	P2
201.7.2	**Peningkatan sarana dan prasarana aparatur**	Jumlah dokumen pengelolaan BMD yang dikelola dengan baik	Kabupaten Rembang	4.00 dokumen	**2.984.000.000**	**-**	**-**			

KODE	Urusan/Bidang Urusan Pemerintahan Daerah dan Program/Kegiatan	Indikator Capaian Kinerja Program (outcome) / Kegiatan (output)	Rencana Tahun 2021 (Tahun Rencana)						Asal Usulan	Prioritas usulan
			Lokasi	Target Capaian	Pagu Indikatif APBD	Pagu Indikatif APBD Prov	Pagu Indikatif APBN	Sumber Dana		
	pengadaan kendaraan dinas			1 unit	444.000.000	-	-	DAU	Usulan OPD	P2
	Pemeliharaan Rutin/Berkala Perlengkapan Kantor			12 bulan	10.000.000	-	-	DAU	Usulan OPD	P2
	Pemeliharaan Rutin Berkala Sarana dan Prasarana Lingkungan Kantor			2 unit	30.000.000	-	-	DAU	Usulan OPD	P2
	Rehabilitasi Sedang/berat Rumah gedung kantor (rehab gedung sekretariat)			1 unit	200.000.000	-	-	DAU	Usulan OPD	P2
	Pemeliharaan Rutin/Berkala Kendaraan Dinas/Operasional			5 unit	50.000.000	-	-	DAU	Usulan OPD	P2
	pengadaan peralatan kantor			10 unit	1.000.000.000	-	-	DAU	Usulan OPD	P2
	Pengadaan Sarana dan Prasarana Lingkungan Kantor			1 tahun	-	-	-		Usulan OPD	P2
	Pengadaan Tempat Parkir			1 Paket	100.000.000	-	-	DAU	Usulan OPD	P2
	Pengadaan perlengkapan kantor	Tercukupinya perlengkapan kantor (Meja biro, AC Split, CCTV, partisi)dan perlengkapan MPP		1 Paket	750.000.000	-	-	DAU	Usulan OPD	P2
	Pengadaan mebelair	MPP		1 Paket	400.000.000	-	-	DAU	Usulan OPD	P2
201.7.3	**Peningkatan kualitas sumber daya aparatur**	Jumlah dokumen manajemen kepegawaian yang dikelola dengan baik	Kabupaten Rembang	2.00 dokumen	**65.000.000**	**-**	**-**			
	Pendidikan, Pelatihan dan Peningkatan sumber daya			10 Orang	30.000.000	-	-	DAU	Usulan OPD	P2
	Fasilitasi Jasa Olahraga			22 kali	10.000.000	-	-	DAU	Usulan OPD	P2
	Bimbingan Mental dan Rohani			6 kegiatan	5.000.000	-	-	DAU	Usulan OPD	P2
	Penilaian Maturitas SPIP			70 Orang	20.000.000	-	-	DAU	Usulan OPD	P2
201.7.4	**Peningkatan dan pengembangan sistem pelaporan keuangan**	Jumlah dokumen pelaporan keuangan dengan kualitas baik	Kabupaten Rembang	2.00 dokumen	**35.000.000**	**-**	**-**			
	Monitoring, Evaluasi dan Pelaporan			2 dokumen	15.000.000	-	-	DAU	Usulan OPD	P2
	Penyusunan Laporan Keuangan			1 dokumen	20.000.000	-	-	DAU	Usulan OPD	P2
201.8	**Program Perencanaan dan Evaluasi Kinerja Perangkat Daerah**	Persentase Keselarasan perencanaan terhadap Capaian Kinerja Perangkat Daerah	**Kabupaten Rembang**	65.00 %	**362.000.000**	**-**	**-**			
201.8.1	**Penyusunan Dokumen Perencanaan Perangkat Daerah**	jumlah dokumen perencanaan perangkat daerah yang tersusun	Kabupaten Rembang	2.00 dokumen	**255.000.000**	**-**	**-**			
	penyusunan renstra, renja dan DPA, RKA			6 dokumen	50.000.000	-	-	DAU	Usulan OPD	P1
	Penyelenggaraan Forum Organisasi Perangkat Daerah			50 Orang	25.000.000	-	-	DAU	Usulan OPD	P1
	Rapat-rapat Koordinasi dan Konsultasi Dalam Daerah			50 Peserta	50.000.000	-	-	DAU	Usulan OPD	P1
	Penyusunan LKjIP dan LKPP			2 Dokumen	20.000.000	-	-	DAU	Usulan OPD	P1
	Kajian Revitalisasi BLK			1 Dokumen	110.000.000	-	-	DAU	Usulan OPD	P1
201.8.2	**Penyusunan Dokumen Evaluasi Kinerja Perangkat daerah**	Jumlah dokumen laporan kinerja yang disusun	Kabupaten Rembang	2.00 dokumen	**107.000.000**	**-**	**-**			
	Penyusunan SAKIP, Penyusunan Peta Resiko			2 dokumen	30.000.000	-	-	DAU	Usulan OPD	P1
	Penilaian Angka Kredit			42 Dokumen	17.000.000	-	-	DAU	Usulan OPD	P1
	Penilaian Mandiri Pelaksanaan Reformasi Birokrasi (PMPRB)			2 dokumen	30.000.000	-	-	DAU	Usulan OPD	P1
	Penyusunan LKjIP dan LKPP			2 dokumen	-	-	-		Usulan OPD	P1
	Pembangunan Zona Integritas			1 Dokumen	30.000.000	-	-	DAU	Usulan OPD	P1
201.9	**Program Peningkatan Keterbukaan Informasi Publik**	Persentase Informasi yang disampaikan ke publik	**Kabupaten Rembang**	3.50 %	**175.000.000**	**-**	**-**			
201.9.1	**Pengelolaan keterbukaan informasi publik**	Jumlah informasi yang disampaikan ke publik	Kabupaten Rembang	3.00 informasi	**175.000.000**	**-**	**-**			
	Penyusunan Indeks Kepuasan Masyarakat			1 dokumen	25.000.000	-	-	DAU	Usulan OPD	P2
	koordinasi publikasi, kehumasan dan media masa			10 titik	50.000.000	-	-	DAU	Usulan OPD	P2
	Peningkatan Profesionalisme Pelayanan Publik			1 paket	100.000.000	-	-	DAU	Usulan OPD	P2

KODE	Urusan/Bidang Urusan Pemerintahan Daerah dan Program/Kegiatan	Indikator Capaian Kinerja Program (outcome) / Kegiatan (output)	Rencana Tahun 2021 (Tahun Rencana)						Asal Usulan	Prioritas usulan
			Lokasi	Target Capaian	Pagu Indikatif APBD	Pagu Indikatif APBD Prov	Pagu Indikatif APBN	Sumber Dana		
201.71	**Program Perluasan Kesempatan Kerja dan Produktivitas Tenaga Kerja**	Persentase Pertumbuhan Tanaga Kerja Yang Mendapatkan pelatihan dan sertifikasi kompetensi	**kabupaten rembang**	96.50 %	**6.916.850.000**		**-**			
201.71.1	**Pendidikan dan Pelatihan Bagi Calon Tenaga Kerja**	Jumlah peserta pelatihan keterampilan bagi calon tenaga kerja	kabupaten rembang	100.00 %	**2.910.000.000**	**-**	**-**			
	Pengembangan Usaha Mandiri			12 bulan	250.000.000	-	-	DAU	Usulan OPD	P1
	Pemberdayaan Kaum Muda Produktif			12 bulan	400.000.000	-	-	DAU	Usulan OPD	P2
	Monitoring Evaluasi dan Pelaporan			12 bulan	-	-	-		Usulan OPD	P1
	Penyiapan Pelatihan Pemagangan Keluar Negeri			12 bulan	300.000.000	-	-	DAU	Usulan OPD	p2
	Penguatan Kelembagaan Lembaga Pelatihan Kerja			12 bulan	30.000.000	-	-	DAU	Usulan OPD	P1
	Pelatihan Perbengkelan dan Bantuan alat (Bankab)		Desa Bangunrejo	20 orang	50.000.000	-	-	DAU	Musrencam	p2
	Pelatihan Tata Rias (Banprov)		Desa Sumbangrejo	25 orang	-	-	-		Musrencam	P1
	Pelatihan Membatik		Ds Grawan	1 paket	50.000.000	-	-	DAU	Musrencam	p2
	Pelatihan Jahit		Ds Bogorejo	30 Hari	50.000.000	-	-	DAU	Musrencam	p2
	Pelatihan Tata Rias		Ds Logede	1 paket	50.000.000	-	-	DAU	Musrencam	p2
	Pelatihan dan Bantuan alat Memasak		Desa Timbrangan	20 Orang	50.000.000	-	-	DAU	Musrencam	p2
	Pelatiahan dan Bantuan Alat Menjahit		Desa Trembes	1 Paket	25.000.000	-	-	DAU	Musrencam	p2
	Pelatihan komputer		Desa Sedan	1 unit	50.000.000	-	-	DAU	Musrencam	p2
	Pelatihan Sablon Kaos		Desa Demaan	1 Paket	50.000.000	-	-	DAU	Musrencam	p2
	Pelatihan Bengkel Sepeda Motor		Desa Banyuurip	1 Paket	50.000.000	-	-	DAU	Musrencam	p2
	Pelatihan Tata Rias		Desa Sambongpayak	20 Orang	25.000.000	-	-	DAU	Musrencam	p2
	Pelatihan Batik (Bankab)		Desa Gegersimo	10 orang	20.000.000	-	-	DAU	Musrencam	p2
	Pelatihan Merajut (Bankab)		Desa Kepohagung	30 orang	20.000.000	-	-	DAU	Musrencam	p2
	Pelatihan Kreasi Limbah Plastik (Banprov)		Desa Kepohagung	30 orang	-	-	-		Musrencam	P1
	Pelatuhan Kerajinan Bambu (bantuan peralatan & permodalan) (Banprov)		Desa Ketangi	20 orang	-	-	-		Musrencam	P1
	Pelatihan Las Listrik dan Service AC Desa Sumbergirang		Desa Sumbergirang	1 paket	200.000.000	-	-	DAU	Musrencam	p2
	Pemberdayaan Keterampilan Tata boga (Bankab)		Desa Megal	10 orang	100.000.000	-	-	DAU	Musrencam	p2
	Pelatihan Pertukangan Pengelasan Desa Ngargomulyo		-	1 paket	50.000.000	-	-	DAU	Musrencam	p2
	Pelatihan dan Bantuan Alat Pembuatan Kripik Desa Sendangcoyo		-	1 paket	100.000.000	-	-	DAU	Musrencam	p2
	Pelatihan Menjahit		Ds.Kalitengah	1 Kegiatan	100.000.000	-	-	DAU	Musrencam	p2
	Pelatihan Bengkel		Desa Ngulangan	1 Kegiatan	40.000.000	-	-	DAU	Musrencam	p2
	Pelatihan Menjahit		Desa Dorapayung	1 Paket	75.000.000	-	-	DAU	Musrencam	p2
	Pelatihan Menjahit		DEsa Gemblengmulyo	1 Paket	75.000.000	-	-	DAU	Musrencam	p2
	Pelatihan Menjahit		Desa Kedung	1 Paket	100.000.000	-	-	DAU	Musrencam	p2
	Pelatihan Montir/ Perbengkelan		Desa Trenggulunan	1 Paket	100.000.000	-	-	DAU	Musrencam	p2
	Pelatihan Pemberdayaan jamur		Desa Jeruk	1 Paket	100.000.000	-	-	DAU	Musrencam	p2
	Pelatihan Menjahit		Desa Warugunung	1 Paket	50.000.000	-	-	DAU	Musrencam	p2
	Pelatihan menjahit		Desa Langkir	30 Orang	100.000.000	-	-	DAU	Musrencam	p2
	Pelatihan Jahit dan Bantuan Alat Desa Bogorame Kec. Sulang		Bogorame Kec. Sulang	01 paket	-	-	-		Reses	P1
	Pelatihan dan Bantuan Alat Tata Boga Desa Kaliombo Kec. Sulang		Kaliombo Kec. Sulang	01 paket	50.000.000	-	-	DAU	Reses	P1
	Pelatihan dan Bantuan Alat Sablon Desa Kaliombo Kec. Sulang		Kaliombo Kec. Sulang	01 paket	50.000.000	-	-	DAU	Reses	P1
	Pelatihan dan Bantuan Alat Tata Boga Desa Pragu Kec. Sulang		Pragu Kec. Sulang	01 paket	50.000.000	-	-	DAU	Reses	P1
	Pelatihan dan Bantuan Alat Tata Boga Desa Sudo Kec. Sulang		Sudo Kec. Sulang	01 paket	50.000.000	-	-	DAU	Reses	P1

KODE	Urusan/Bidang Urusan Pemerintahan Daerah dan Program/Kegiatan	Indikator Capaian Kinerja Program (outcome) / Kegiatan (output)	Rencana Tahun 2021 (Tahun Rencana)						Asal Usulan	Prioritas usulan
			Lokasi	Target Capaian	Pagu Indikatif APBD	Pagu Indikatif APBD Prov	Pagu Indikatif APBN	Sumber Dana		
	Pelatihan dan Bantuan Alat Las kepada Karang Taruna Bakti Desa Pragu Kec. Sulang		Pragu Kec. Sulang	01 paket	50.000.000	-	-	DAU	Reses	P1
201.71.2	**Pengembangan Kesempatan Kerja**	Jumlah tenaga kerja yang ditempatkan di badan usaha	kabupaten rembang	100.00 %	**391.850.000**	**-**	**-**			
	Pelayanan Informasi Pasar Kerja Online			1 Tahun	25.000.000	-	-	DAU	Usulan OPD	P1
	Fasilitasi Bursa Kerja Khusus (BKK)			25 BKK	30.000.000	-	-	DAU	Usulan OPD	P1
	Pelaksanaan Job Fair			1500 Orang	180.000.000	-	-	DAU	Usulan OPD	P1
	Pengelolaan dan update database Ketenagakerjaan			294 Desa	100.000.000	-	-	DAU	Usulan OPD	P1
	Sosialisasi AKAL, AKAD dan AKAN			255 Orang	56.850.000	-	-	DAU	Usulan OPD	P1
201.71.3	**Pelatihan Ketrampilan Berbasis Kompetensi dan Sertifikasi**	Jumlah peserta pelatihan berbasis kompetensi dan sertifikasi	kabupaten rembang	100.00 %	**3.615.000.000**	**-**	**-**			
	Belanja Modal			12 bulan	-	-	-		Usulan OPD	P1
	Belanja Operasional UPT BLK		-	12 Bulan	300.000.000	-	-	DAU	Usulan OPD	P1
	Pelatihan pertukangan kayu Desa Criwik		Desa Criwik	20 Orang	100.000.000	-	-	DAU	Usulan OPD	P1
	Pelatihan Memasak Desa Sumberagung		Desa Sumberagung	15 Orang	10.000.000	-	-	DAU	Usulan OPD	P1
	Pelatihan anyaman bambu		Desa Japeledok	50 Orang	50.000.000	-	-	DAU	Musrencam	p2
	Pelatihan Menjahit kelompok perempuan Desa Bogorame		Desa Bogorame	20 orang	30.000.000	-	-	DAU	Musrencam	p2
	Pengadaan alat dan Pelatihan pembuatan krupuk terong dan mete KWT Ds. Glebeg		Ds. Glebeg Kec. Sulang	25 orang	100.000.000	-	-	DAU	Musrencam	p2
	Pelatihan Tata boga bagi kelompok perempuan Desa Kaliombo		Ds. Kaliombo	20 orang	30.000.000	-	-	DAU	Usulan OPD	P1
	Pelatihan tata boga bagi kelompok perempuan Desa Seren		Ds. Seren	20 orang	30.000.000	-	-	DAU	Usulan OPD	P1
	Pelatihan Sablon kelompok pemuda, Desa Kaliombo		Ds. Kaliombo	20 orang	30.000.000	-	-	DAU	Musrencam	p2
	Pelatihan Las dan pengadaan peralatan bagi kelompok pemuda		Ds. Karangharjo	15 orang	100.000.000	-	-	DAU	Musrencam	p2
	Pelatihan Perbengkelan sepeda motor bagi Karang taruna Ds. Pomahan		Ds. Pomahan Kec. Sulang	20 orang	50.000.000	-	-	DAU	Musrencam	p2
	Pelatihan Bordir bagi warga desa Karangsari		Ds. Karangsari	22 orang	30.000.000	-	-	DAU	Musrencam	p2
	Pelatihan Bengkel dan Las Desa Mrayun		Desa Mrayun	1 kegiatan	30.000.000	-	-	DAU	Usulan OPD	P1
	Pelatihan perbengkelan Sepeda motor dan bantuan alat Desa Punjulharjo		desa Punjulharjo	1 paket	50.000.000	-	-	DAU	Usulan OPD	P1
	Pelatihan Pembuatan Roti		Desa Mrayun	1 kegiatan	20.000.000	-	-	DAU	Musrencam	p2
	Pelatihan pembuatan parcell/ Hantaran Desa Mrayun		Desa Mrayun	1 kegiatan	20.000.000	-	-	DAU	Musrencam	p2
	Pelatihan Bordir bagi warga Desa Kebonagung		Ds. Kebonagung	50 orang	30.000.000	-	-	DAU	Musrencam	p2
	Pelatihan bengkel motor dan pengadaan peralatan bagi pemuda Ds. Kemadu		Ds. Kemadu	1 paket	100.000.000	-	-	DAU	Musrencam	p2
	Pelatihan Las dan pengadaan peralatan bagi kelompok pemuda		Desa Rukem	1 paket	100.000.000	-	-	DAU	Musrencam	p2
	Pelatihan bengkel las bagi pemuda desa kunir		Desa Kunir Kec. Sulang Kab. Rembang	10 orang	75.000.000	-	-	DAU	Musrencam	p2
	Pelatihan perbekelan sepeda motor bagi pemuda desa Pranti		Desa Pranti Kec. Sulang	20 orang	50.000.000	-	-	DAU	Musrencam	p2
	Pelatihan ketrampilan Batik usaha mandiri Kelurahan Leteh		Ds. Leteh	1 kelompok	50.000.000	-	-	DAU	Usulan OPD	P1
	Pelatihan IT		Kelurahan Leteh	1 kelompok	50.000.000	-	-	DAU	Musrencam	P1
	Pelatihan Perbengkelan Desa Tawangrejo		Tawangrejo 1 Paket Pelatihan	1 Pelatihan	75.000.000	-	-	DAU	Musrencam	p2
	Pelatihan sablon Desa Kabongan Lor		Desa Kabongan Lor	1 paket	35.000.000	-	-	DAU	Usulan OPD	P1
	Pelatihan Percetakan Sablon Kaos		Baturno. 1 Paket 4x Pelatihan	1 Pelatihan	50.000.000	-	-	DAU	Musrencam	p2
	Pelatihan Bengkel Sepeda Motor Desa Sawahan		Ds. Sawahan	1 paket	100.000.000	-	-	DAU	Usulan OPD	P1
	Pelatihan Pembuatan Paving Blok		Desa Kabongan Kidul	1 paket	100.000.000	-	-	DAU	Musrencam	p2

KODE	Urusan/Bidang Urusan Pemerintahan Daerah dan Program/Kegiatan	Indikator Capaian Kinerja Program (outcome) / Kegiatan (output)	Rencana Tahun 2021 (Tahun Rencana)						Asal Usulan	Prioritas usulan
			Lokasi	Target Capaian	Pagu Indikatif APBD	Pagu Indikatif APBD Prov	Pagu Indikatif APBN	Sumber Dana		
	Pelatihan setir mobil		Desa Sukoharjo	1 paket	50.000.000	-	-	DAU	Musrencam	p2
	Pelatihan Pertukangan Desa Pelang		Pelang, 2 x Pelatihan	2 Pelatihan	50.000.000	-	-	DAU	Usulan OPD	P1
	Pelatihan Olahan Makanan dan Ketrampilan Desa Tasik Agung		Desa Tasik Agung	1 Paket	100.000.000	-	-	DAU	Usulan OPD	P1
	Pelatihan olahan makanan khas Desa Tireman		Desa Tireman	1 paket	100.000.000	-	-	DAU	Musrencam	p2
	Pelatihan dan Bantuan Alat Tata Rias		Gunungmulyo,	60 Orang	100.000.000	-	-	DAU	Musrencam	p2
	Pelatihan dan Bantuan Alat Perbengkelan		Dadapmulyo	10 Orang	200.000.000	-	-	DAU	Musrencam	p2
	Pelatihan Jahit Desa Kalipang		Kalipang 1 Paket	1 Pelatihan	100.000.000	-	-	DAU	Usulan OPD	P1
	Pelatihan Teknik Informatika Desa Banowan		Banowan, 2x Pelatihan	2 Pelatihan	50.000.000	-	-	DAU	Musrencam	p2
	Pelatihan dan Bantuan Alat Kuliner Desa Bajingmeduro		Bajingmeduro,	25 orang	40.000.000	-	-	DAU	Usulan OPD	P1
	Pelatihan dan Bantuan Alat Pengelolah Hasil Laut Desa Bajingmeduro		Bajingmeduro	25 orang	30.000.000	-	-	DAU	Usulan OPD	P1
	Pelatihan Bengkel Sepeda Motor Desa Bendo		Desa Bendo	1 paket	50.000.000	-	-	DAU	Usulan OPD	P1
	Pelatihan Keterampilan Batik Desa Labuhan kidul		Desa Labuhan kidul	20 orang	50.000.000	-	-	DAU	Usulan OPD	P1
	Bantuan Mesin Jahit berikut kelengkapannya, Desa Sendangmulyo		Desa Sendangmulyo	10 unit	100.000.000	-	-	DAU	Musrencam	p2
	Pelatihan Bengkel Sepeda Motor, Desa Blimbing		Desa Blimbing	1 keg	50.000.000	-	-	DAU	Musrencam	p2
	Pelatihan Jahit dan Bantuan Alat Desa Bogorame Kec. Sulang		Bogorame Kec. Sulang	01 paket	50.000.000	-	-	DAU	Reses	P1
	Pelatihan Elektro dan Las		Desa Leran	20 org	30.000.000	-	-	DAU	Musrencam	p2
	Pelatihan Pembuatan Asissoris, Desa Jurangjero		Desa Jurangjero	25 org	30.000.000	-	-	DAU	Usulan OPD	P1
	Pelatihan dan Pengadaan Alat Menjahit dan Bordir Desa Pangkalan		Desa Pangkalan	1 Paket	50.000.000	-	-	DAU	Usulan OPD	P1
	Budidaya Kerang Hijau		Desa Pantiharjo	1 kegiatan	-	-	-		Musrencam	P1
	Pelatihan Pertukangan Desa Tunggulsari		Desa Tunggulsari	1 kegiatan	30.000.000	-	-	DAU	Musrencam	p2
	Pelatihan Tata Rias PKK Desa Dresi Wetan		Desa Dresi Wetan	1 kegiatan	25.000.000	-	-	DAU	Usulan OPD	P1
	Pelatihan Memasak Desa Tambak agung		Desa Tambakagung	1 kegiatan	30.000.000	-	-	DAU	Usulan OPD	P1
	Pelatihan mengelas dan pengadaan sarana prasarana mengelas Karang Taruna Desa Mojowarno		Desa Mojowarno	1 kegiatan	100.000.000	-	-	DAU	Usulan OPD	P1
	Pelatihan mengelas Desa Mojorembun		Desa Mojorembun	1 kegiatan	80.000.000	-	-	DAU	Musrencam	p2
	Pelatihan Tata Boga Desa Sidomulyo		Desa Sidomulyo	1 kegiatan	25.000.000	-	-	DAU	Usulan OPD	P1
	Pelatihan dan Bantuan Alat Tata Boga Desa Balongmulyo		balongmulyo	1 paket	50.000.000	-	-	DAU	Usulan OPD	p2
	Pelatihan dan Bantuan alat Komputer		-	1 Paket	50.000.000	-	-	DAU	Musrencam	p2
	Pelatihan dan bantuan alat pengolahan makanan ikan		-	45 orang	100.000.000	-	-	DAU	Usulan OPD	P1
	Pelatihan Ketrampilan Bagi warga Binaan Lembaga pemasyarakatan			01 paket	100.000.000	-	-	DAU	Usulan OPD	P1
201.72	**Program Perlindungan dan Pengembangan Lembaga Ketenagakerjaan**	Persentase Ketaatan Badan Usaha terhadap Peraturan PerUndang-undangan dan Penguatan Kelembagaan Lembaga Pelatihan Kerja Swasta	**Kabupaten Rembang**	100.00 %	**885.000.000**	**-**	**-**			
201.72.1	**Pengembangan Hubungan Industrial dan Jaminan Sosial Tenaga Kerja**	Jumlah badan usaha yang taat peraturan perundangf-undangan ketenagakerjaan	kabupaten rembang	100.00 %	**885.000.000**	**-**	**-**			
	Sosialisasi Penetapan UMK			200 Perusahaan	30.000.000	-	-	DAU	Usulan OPD	P2
	Pemantauan Ketaatan Pelaksanaan UMK			300 Perusahaan	50.000.000	-	-	DAU	Usulan OPD	P2
	Pendampingan Prosedur Penyelesaian Hubungan Industrial (PPHI)			7 Kasus	30.000.000	-	-	DAU	Usulan OPD	P2
	Operasional Dewan Pengupahan Kabupaten			12 Bulan	100.000.000	-	-	DAU	Usulan OPD	P2
	Penyelenggaraan Tripartit			12 Bulan	100.000.000	-	-	DAU	Usulan OPD	P2

KODE	Urusan/Bidang Urusan Pemerintahan Daerah dan Program/Kegiatan	Indikator Capaian Kinerja Program (outcome) / Kegiatan (output)	Rencana Tahun 2021 (Tahun Rencana)						Asal Usulan	Prioritas usulan
			Lokasi	Target Capaian	Pagu Indikatif APBD	Pagu Indikatif APBD Prov	Pagu Indikatif APBN	Sumber Dana		
	Peringatan May Day			12 Bulan	100.000.000	-	-	DAU	Usulan OPD	P2
	Sosialisasi berbagai Peraturan tentang Ketenagakerjaan			12 Bulan	50.000.000	-	-	DAU	Usulan OPD	P2
	Fasilitasi Pembuatan Perjanjian Kerja, Peraturan Perusahaan dan Perjanjian Kerja Bersama di Perusahaan			12 Bulan	25.000.000	-	-	DAU	Usulan OPD	P2
	Kegiatan Tripartit dan May Day		- Kec. Rembang	1 paket	170.000.000	-	-	DAU	Reses	P2
	Rapat Koordinasi Penanaman Modal daerah (RKPMD) Fasilitasi kerjasama antara UMK dengan UMB			4 Kali	200.000.000	-	-	DAU	Usulan OPD	P2
212	**Urusan Penanaman Modal**				**1.992.000.000**	**-**	**-**			
212.71	**Program Peningkatan Promosi dan Iklim Investasi**	Persentase Pertumbuhan Investor	**Nasional**	10.00 %	**872.000.000**	**-**	**-**			
212.71.1	**Promosi dan Kerjasama Investasi**	Jumlah profil investasi	Nasional	2.00 dokumen	**612.000.000**	**-**	**-**			
		Jumlah Kajian potensi dan peluang investasi		2.00 dokumen						
		Jumlah kepeminatan investasi (LOi)		1.00 buah						
	Penyusunan Profil Investasi			2 Dokumen	155.000.000	-	-	DAU	Usulan OPD	P1
	Promosi Investasi Di Luar Daerah			1 kali	159.000.000	-	-	DAU	Usulan OPD	P1
	Promosi Investasi Melalui Media Elektronik (DARING)			1 paket	18.000.000	-	-	DAU	Usulan OPD	P1
	Fasilitasi Kerjasama Antara Usaha Mikro Kecil (UMK) dengan Usaha Menengah Besar (UMB)			2 kali	-	-	-		Usulan OPD	P1
	Sarana Promosi Investasi			1 paket	50.000.000	-	-	DAU	Usulan OPD	P1
	Rapat Koordinasi Penanaman Modal Daerah (RKPMD) di Bidang Pengembangan dan Promosi investasi			1 tahun	-	-	-		Usulan OPD	P1
	Review Rencana Umum Penanaman Modal (RUPM) Kab. Rembang			1 Dokumen	25.000.000	-	-	DAU	Usulan OPD	P1
	Rembang Business Forum (RBF)			1 kali	100.000.000	-	-	DAU	Usulan OPD	P1
	Central Java Investment Business Forum (CJIBF)			1 kegiatan	45.000.000	-	-	DAU	Usulan OPD	P1
	Penyusunan peta potensi investasi daerah			1 Dokumen	50.000.000	-	-	DAU	Usulan OPD	P1
	Penyusunan Strategi Promosi Penanaman Modal			1 Dokumen	10.000.000	-	-	DAU	Usulan OPD	P1
212.71.2	**Pengendalian Pelaksanaan Penanaman Modal**	Jumlah investor/ perusahaan yang taat pada aturan pelaksanaan penanaman modal	Kab. Rembang	100.00 %	**260.000.000**	**-**	**-**			
	pemantauan dan pengawasan pelaksanaan penanaman modal daerah			50 Kali	70.000.000	-	-	DAU	Usulan OPD	P1
	Pengolahan dan Pelaporan (ekspose) Data Realisasi Investasi Daerah			2 Kali	15.000.000	-	-	DAU	Usulan OPD	P1
	Fasilitasi Kinerja Satgas Percepatan Berusaha			1 Tahun	60.000.000	-	-	DAU	Usulan OPD	P1
	Sosialisasi dan Pembinaan Penyusunan Laporan Kegiatan Penanaman Modal (LKPM) Bagi Penanam Modal			4 Kali	65.000.000	-	-	DAU	Usulan OPD	P1
	Penyusunan Sistem Informasi Penanaman Modal Daerah (SIPMD)			1 Paket	-	-	-		Usulan OPD	P1
	Rapat dan Koordinasi di Bidang Pengendalian Pelaksanaan Penanaman Modal			1 Tahun	-	-	-		Usulan OPD	P1
	pemantauan dan pengawasan pelaksanaan penanaman modal daerah			4 Dokumen	50.000.000	-	-	DAU	Usulan OPD	P1
212.72	**Program Pelayanan dan Pengendalian Perijinan**	Persentase Penyelesaian Permohonan Ijin Sesuai SOP dan Penanganan Pengaduan	**Kabupaten Rembang**	100.00 %	**1.120.000.000**	**-**	**-**			
212.72.1	**Peningkatan Kualitas Pelayanan Perizinan dan Non Perizinan**	jumlah penyelesaian permohonan ijin sesuai SOP	Kabupaten Rembang	100.00 %	**930.000.000**	**-**	**-**			
	Fasilitasi Proses Perizinan dan Pelayanan Perizinan dan Non Perizinan			1 tahun	400.000.000	-	-	DAU	Usulan OPD	P1
	Fasilitasi Perizinan Alih Fungsi Lahan			1 tahun	200.000.000	-	-	DAU	Usulan OPD	P1
	Penyelenggaraan Mall Pelayanan Publik			2 keg	230.000.000	-	-	DAU	Usulan OPD	P1
	Sosialisasi pelayanan perijinan			1 kegiatan	100.000.000	-	-	DAU	Usulan OPD	P1

KODE	Urusan/Bidang Urusan Pemerintahan Daerah dan Program/Kegiatan	Indikator Capaian Kinerja Program (outcome) / Kegiatan (output)	Rencana Tahun 2021 (Tahun Rencana)						Asal Usulan	Prioritas usulan
			Lokasi	Target Capaian	Pagu Indikatif APBD	Pagu Indikatif APBD Prov	Pagu Indikatif APBN	Sumber Dana		
212.72.2	**Pendataan dan Pengendalian Perizinan.**	Jumlah pengaduan masyarakat yang terlayani	Kabupaten Rembang	100.00 %	**190.000.000**	**-**	**-**			
	Penyusunan Indeks Kepuasan Masyarakat			1 Dokumen	30.000.000	-	-	DAU	Usulan OPD	P1
	Pelayanan Konseling dan Pengaduan Perizinan			1 tahun	60.000.000	-	-	DAU	Usulan OPD	P1
	Sosialisasi Pelayanan Perizinan			1 tahun	-	-	-		Usulan OPD	P1
	Pendataan Perizinan			1 tahun	25.000.000	-	-	DAU	Usulan OPD	P1
	Penyusunan sistem informasi penanaman modal daerah (SIPMD)			1 Paket	75.000.000	-	-	DAU	Usulan OPD	P1
2.3.	**DINAS PERTANIAN DAN PANGAN**				**61.488.788.400**	**-**	**-**			
1	**DINAS PERTANIAN DAN PANGAN**				**61.488.788.400**	**-**	**-**			
203	**Urusan Pangan**				**1.815.000.000**	**-**	**-**			
203.71	**Program Peningkatan Ketahanan Pangan**	Nilai ketersediaan energi perkapita	**Kabupaten Rembang**	2500.00 Kkal/ kap/	**1.815.000.000**	**-**	**-**			
		Nilai ketersediaan protein perkapita		60.00 kkal/kap/hr						
		nilai konsumsi energi/ kapita/ hari		2150.00 Kkal/ kap/						
		nilai konsumsi protein perkapita/ hari		57.00 Kkal/ kap/ hari						
203.71.1	**Pengembangan Ketersediaan dan Penanganan Rawan Pangan**	Jumlah lumbung pangan yang difasilitasi	Kabupaten Rembang	3.00 Unit	**1.100.000.000**	**-**	**-**			
	Pembangunan Lumbung Pangan Masyarakat			2 Unit	400.000.000	-	-	DAU	Usulan OPD	P1
	Pengembangan desa mandiri pangan			1 Paket	300.000.000	-	-	DAU	Usulan OPD	p2
	Cadangan Pangan Pemerintah daerah (CPPD)			1 Paket	100.000.000	-	-	DAU	Usulan OPD	P1
	Monev dan pelaporan pangan ketersediaan pangan daerah			1 Paket	50.000.000	-	-	DAU	Usulan OPD	p2
	Pasar murah			1 Paket	50.000.000	-	-	DAU	Usulan OPD	P1
	Pembangunan Lumbung Desa, Desa Manggar, Rt.05, Rw. 03		Desa Manggar	1 init	-	-	-		Musrencam	P1
	Pembangunan Lumbung Desa		Desa Sambiyan	1 kegiatan	200.000.000	-	-	DAU	Musrencam	p2
203.71.2	**Pengembangan Penganekaragaman Konsumsi Pangan dan Peningkatan Keamanan Pangan Segar.**	Jumlah jenis bahan pangan yang dikembangkan	Kabupaten Rembang	2.00 jenis	**715.000.000**	**-**	**-**			
		Jumlah sampel pangan yang diujikan		10.00 sampel						
	Pemanfaatan pekarangan untuk pengembangan pangan			1 Paket	100.000.000	-	-	DAU	Usulan OPD	p2
	Pembinaan dan pengawasan keamanan pangan asal tumbuhan			1 Paket	50.000.000	-	-	DAU	Usulan OPD	P1
	Pengembangan Pangan Lokal			1 Paket	100.000.000	-	-	DAU	Usulan OPD	P1
	Festival dan Pameran Diversifikasi Pangan			1 Paket	50.000.000	-	-	DAU	Usulan OPD	p2
	Pengadaan alat masak dan bahan praktek KWT Ds. Sumbergayam		ds. Sumbergayam	1 kegiatan	20.000.000	-	-	DAU	Musrencam	P1
	pelatihan dan pengadaan vacum frying pembuatan keripik nangka		Desa Dowan	3 Kelompok	-	-	-		Usulan OPD	P1
	Kegiatan Rumah Pangan Lestari (KRPL)		Kelompok Tani Wanita	3 Unit	45.000.000	-	-	DAU	Musrencam	p2
	Peningkatan Kapasitas Perekonomian Masyarakat (Bankab)		Desa Segoromulyo	1 paket	-	-	-		Musrencam	P1
	Pelatihan aquaponik bagi karang taruna Ds. Sulang		Desa Sulang Kec. Sulang	20 orang	-	-	-		Musrencam	P1
	Pemanfaatan pekarangan untuk pengembangan pangan kab. Rembang		- Kec. Rembang	01 paket	150.000.000	-	-	DAU	Reses	P1
	Pemanfaatan pekarangan untuk pengembangan pangan		- Kec. Rembang	01 paket	50.000.000	-	-	DAU	Reses	P1
	Pengembangan Desa mandiri pangan kab. Rembang		- Kec. Rembang	01 paket	150.000.000	-	-	DAU	Reses	P1
303	**Urusan Pertanian**				**59.673.788.400**	**-**	**-**			
303.7	**Program Manajemen Administrasi Pelayanan Umum, Kepegawaian dan Keuangan Perangkat Daerah**	Persentase ketercapaian pelayanan umum	**KAB. REMBANG**	95.00 %	**3.185.222.000**	**-**	**-**			

KODE	Urusan/Bidang Urusan Pemerintahan Daerah dan Program/Kegiatan	Indikator Capaian Kinerja Program (outcome) / Kegiatan (output)	Rencana Tahun 2021 (Tahun Rencana)						Asal Usulan	Prioritas usulan
			Lokasi	Target Capaian	Pagu Indikatif APBD	Pagu Indikatif APBD Prov	Pagu Indikatif APBN	Sumber Dana		
		Presentase Ketercukupan Sarana Prasarana Aparatur		95.00 %						
		Presentase Pemenuhan Pelayanan Kepegawaian		95.00 %						
		Presentase Pemenuhan Pelayanan Keuangan		95.00 %						
303.7.1	**Peningkatan manajemen administrasi pelayanan umum**	Persentase pemenuhan pelayanan administrasi perkantoran	KAB. REMBANG	100.00 %	**1.498.600.000**	**-**	**-**			
	Belanja administrasi kantor			1 tahun	677.300.000	-	-	DAU	Usulan OPD	P2
	Belanja alat tulis kantor			1 Paket	45.000.000	-	-	DAU	Usulan OPD	P2
	Belanja komponen instalasi listrik/penerangan bagunan kantor			1 Paket	15.000.000	-	-	DAU	Usulan OPD	P2
	Belanja perangko, materai dan benda pos lainya			1 Paket	5.000.000	-	-	DAU	Usulan OPD	P2
	Belanja peralatan rumah tangga (peralatan dan bahan pembersih)			1 Paket	28.000.000	-	-	DAU	Usulan OPD	P2
	Belanja BBM rapat/koordinasi luar daerah			1 tahun	40.000.000	-	-	DAU	Usulan OPD	P2
	Belanja BBM rapat/koordinasi dalam daerah			1 tahun	12.000.000	-	-	DAU	Usulan OPD	P2
	Belanja BBM kurir surat			1 tahun	900.000	-	-	DAU	Usulan OPD	P2
	Belanja langganan Telepon, Listrik dan Air			1 tahun	322.400.000	-	-	DAU	Usulan OPD	P2
	Belanja pemasangan iklan kecil			4 Paket	8.000.000	-	-	DAU	Usulan OPD	P2
	Bahan Bacaan dan Perundang-undangan			1 tahun	9.000.000	-	-	DAU	Usulan OPD	P2
	Belanja barang cetakan, penggandaan dan banner			1 Paket	11.000.000	-	-	DAU	Usulan OPD	P2
	Belanja makan dan minum harian pegawai			1 Paket	20.000.000	-	-	DAU	Usulan OPD	P2
	Belanja makan dan minum rapat			1 Paket	40.000.000	-	-	DAU	Usulan OPD	P2
	Belanja makan dan minum rapat lainya			1 Paket	30.000.000	-	-	DAU	Usulan OPD	P2
	Belanja perjalanan dinas dalam daerah			1 tahun	50.000.000	-	-	DAU	Usulan OPD	P2
	Belanja perjalanan dinas luar daerah			1 tahun	125.000.000	-	-	DAU	Usulan OPD	P2
	Penyusunan angka kredit			1 Paket	40.000.000	-	-	DAU	Usulan OPD	P2
	Pengadaan cleaning service			1 tahun	-	-	-		Usulan OPD	P2
	Penyediaan Jasa Kebersihan Kantor		- Kec. Rembang	01 paket	20.000.000			DAU	Reses	P2
303.7.2	**Peningkatan sarana dan prasarana aparatur**	Jumlah dokumen pengelolaan Barang Milik Daerah (BMD) yang dikelola dengan baik	KAB. REMBANG	4.00 Dokumen	**1.063.500.000**	**-**	**-**			
	Pengadaan sarana dan prasarana aparatur			1 Paket	-	-	-		Usulan OPD	P2
	Pemeliharaan rutin berkala kendaraan dinas (sevis)			1 tahun	12.000.000	-	-	DAU	Usulan OPD	P2
	Belanja suku cadang kendaraan roda 4 dan 2			1 tahun	30.000.000	-	-	DAU	Usulan OPD	P2
	Belanja surat tanda nomor kendaraan			1 Tahun	12.000.000	-	-	DAU	Usulan OPD	P2
	Penyediaan Jasa Peralatan dan Perlengkapan Kantor			1 Paket	139.500.000	-	-	DAU	Usulan OPD	P2
	Rehab BPP Kec.Gunem		BPP Gunem	27 m2	10.000.000	-	-	DAU	Musrencam	P2
	Pengadaan Soil Tester, Phmeter, Alat Ukur kadar Air		BPP Gunem	1 Unit	10.000.000	-	-	DAU	Usulan OPD	P2
	Penataan Lingkungan BPP Kecamatan Sarang		Kantor BPP Kecamatan Sarang	1 Kegiatan	150.000.000	-	-	DAU	Musrencam	P2
	REhabilitasi Kantor BPP		BPP Kragan	1 unit	50.000.000	-	-	DAU	Musrencam	P2
	Rehab Kantor BPP Bulu		Bulu	1 Paket	50.000.000	-	-	DAU	Musrencam	P2
	Pembangunan Pos Jaga Dinas Pertanian dan Pangan Kab. Rembang		- Kec. Rembang	01 paket	100.000.000	-	-	DAU	Reses	P2
	Penataan Lingkungan Dinas Pertanian dan Pangan Kab. Rembang		- Kec. Rembang	01 paket	100.000.000	-	-	DAU	Reses	P2
	Pembangunan / Rehabilitasi BPP Lasem		- Kec. Lasem	01 paket	30.000.000	-	-	DAU	Reses	P2

KODE	Urusan/Bidang Urusan Pemerintahan Daerah dan Program/Kegiatan	Indikator Capaian Kinerja Program (outcome) / Kegiatan (output)	Rencana Tahun 2021 (Tahun Rencana)						Asal Usulan	Prioritas usulan
			Lokasi	Target Capaian	Pagu Indikatif APBD	Pagu Indikatif APBD Prov	Pagu Indikatif APBN	Sumber Dana		
	Pembangunan / Rehabilitasi Gedung BPP Sedan		- Kec. Sedan	01 paket	30.000.000	-	-	DAU	Reses	P2
	Penataan Lingkungan Pagar BPP Sedan		- Kec. Sedan	01 paket	30.000.000	-	-	DAU	Reses	P2
	Pembangunan/ Rehabilitasi Pos IB Lasem		- Kec. Lasem	01 paket	20.000.000	-	-	DAU	Reses	P2
	Pembangunan/ Rehabilitasi Pos IB Kaliori II		- Kec. Kaliori	01 paket	20.000.000	-	-	DAU	Reses	P2
	Pembangunan/Rehabilitasi Pos IB Sulang I		- Kec. Sulang	01 paket	20.000.000	-	-	DAU	Reses	P2
	Pembangunan /Rehabilitasi Pos IB Rembang II		- Kec. Rembang	01 paket	30.000.000	-	-	DAU	Reses	P2
	Penataan Lingkungan Balai Benih Pamotan		- Kec. Pamotan	01 paket	20.000.000	-	-	DAU	Reses	P2
	Penataan Lingkungan (pavingisasi) Kantor DINTANPAN		- Kec. Rembang	01 paket	200.000.000	-	-	DAU	Reses	P2
303.7.3	**Peningkatan kualitas sumber daya aparatur**	Jumlah dokumen managemen kepegawaian yang dikelola dengan baik	KAB. REMBANG	2.00 Dokumen	**-**	**-**	**-**			
	Capacity Building			1 Paket	-	-	-		Usulan OPD	P2
	Pengadaan finger print			15 unit	-	-	-		Usulan OPD	P2
303.7.4	**Peningkatan dan pengembangan sistem pelaporan keuangan**	Jumlah dokumen pelaporan keuangan dengan kualitas baik	KAB. REMBANG	2.00 Dokumen	**623.122.000**	**-**	**-**			
	Penyusunan pelaporan keuangan			1 Paket	604.000.000	-	-	DAU	Usulan OPD	P2
	Penyusunan Pelaporan Bulanan/Semesteran			1 Paket	8.661.000	-	-	DAU	Usulan OPD	P2
	Penyusunan Pelaporan Keuangan Akhir Tahun			1 Paket	10.461.000	-	-	DAU	Usulan OPD	P2
303.8	**Program Perencanaan dan Evaluasi Kinerja Perangkat Daerah**	Persentase Keselarasan perencanaan terhadap Capaian Kinerja Perangkat Daerah	**KAB. REMBANG**	70.00 %	**198.566.400**	**-**	**-**			
303.8.1	**Penyusunan Dokumen Perencanaan Perangkat Daerah**	Jumlah dokumen perencanaan perangkat daerah yang tersusun	KAB. REMBANG	2.00 Dokumen	**98.566.400**	**-**	**-**			
	Musyawarah Perencanaan Pembangunan Pertanian dan Pangan 2022			1 Paket	50.000.000	-	-	DAU	Usulan OPD	P1
	Penyusunan Renstra			1 Paket	15.085.300	-	-	DAU	Usulan OPD	P1
	Penyusunan RUP			1 Paket	10.100.000	-	-	DAU	Usulan OPD	P1
	Penyusunan Renja			1 Paket	23.381.100	-	-	DAU	Usulan OPD	P1
303.8.2	**Penyusunan Dokumen Evaluasi Kinerja Perangkat daerah**	jumlah dokumen laporan kinerja yang disusun	KAB. REMBANG	2.00 Dokumen	**100.000.000**	**-**	**-**			
	Penyusunan Statistik Pertanian			1 Paket	50.000.000	-	-	DAU	Usulan OPD	P1
	Penyusunan Profil Pertanian			1 Paket	25.000.000	-	-	DAU	Usulan OPD	P1
	Penyusunan LKJiP			1 Paket	25.000.000	-	-	DAU	Usulan OPD	P1
303.9	**Program Peningkatan Keterbukaan Informasi Publik**	Persentase Informasi yang disampaikan ke publik	**Dinas Pertanian**	3.50 %	**15.000.000**	**-**	**-**			
303.9.1	**Pengelolaan keterbukaan informasi publik**	Jumlah informasi yang disampaikan ke publik	DINTANPAN KAB. REMBANG	3.00 informasi	**15.000.000**	**-**	**-**			
	Penyusunan Indeks Kepuasan Masyarakat			1 Paket	15.000.000	-	-	DAU	Usulan OPD	P2
303.71	**Program Peningkatan SDM dan Penyuluhan Pertanian**	**Persentase kenaikan skor kelompok tani**	**KAB. REMBANG**	**54.00 persen**	**1.015.000.000**	**-**	**-**			
303.71.1	**Peningkatan Kemampuan Kelembagaan Penyuluhan**	Jumlah kelompok tani yang naik skor	KAB. REMBANG	715.00 kelompok	**630.000.000**	**-**	**-**			
	Peningkatan kapasitas tenaga penyuluhan			1 Paket	-	-	-		Usulan OPD	P2
	Peningkatan kerjasama dan kemitraan penyuluh			1 Paket	-	-	-		Usulan OPD	P2
	penerapan teknologi pertanian			1 Paket	150.000.000	-	-	DAU	Usulan OPD	P2
	Hari tani			1 Paket	-	-	-		Usulan OPD	P2
	Pelatihan pertanian modern		Desa Gunem	4 Kelompok	50.000.000	-	-	DAU	Usulan OPD	P2
	Peningkatan Kapasitas Kelompok Tani/Ternak (Banprov)		Desa Sidorejo	3 kelompok	-	-	-		Musrencam	P2

KODE	Urusan/Bidang Urusan Pemerintahan Daerah dan Program/Kegiatan	Indikator Capaian Kinerja Program (outcome) / Kegiatan (output)	Rencana Tahun 2021 (Tahun Rencana)						Asal Usulan	Prioritas usulan
			Lokasi	Target Capaian	Pagu Indikatif APBD	Pagu Indikatif APBD Prov	Pagu Indikatif APBN	Sumber Dana		
	Peningkatan Kapasitas Kelompok Tani/Ternak (Banprov)		Desa Sidorejo	3 kelompok	-	-	-		Musrencam	P2
	Peningkatan kapasitas Bumbes Desa Jatimudo		Desa Jatimudo Kec. Sulang Kab. Rembang	1 paket	-	-	-		Usulan OPD	P2
	Peningkatan kapasitas Bumbes Desa Jatimudo		Desa Jatimudo Kec. Sulang Kab. Rembang	1 paket	200.000.000	-	-	DAU	Musrencam	P2
	Peningkatan Kinerja Tenaga Penyuluh Pertanian		- Kec. Rembang	01 paket	20.000.000	-	-	DAU	Reses	P2
	Pelatihan Budidaya Jamur dan hidroponik untuk BPP Lasem		- Kec. Lasem	01 paket	100.000.000	-	-	DAU	Reses	P2
	Pelatihan Budidaya Jamur dan hidroponik untuk BPP Pancur		- Kec. Pancur	01 paket	100.000.000	-	-	DAU	Reses	P2
	Pelatihan Vanila dan Greenhouse Farming		- Kec. Rembang	01 paket	10.000.000	-	-	DAU	Reses	P2
303.71.2	**Pengembangan Informasi dan Teknologi Penyuluhan**	Jumlah kelompok tani yang menerapkan teknologi dan memanfaatkan informasi serta kerjasama kelompok	KAB. REMBANG	400.00 kelompok	**385.000.000**	**-**	**-**			
	Desimilasi Informasi dan Teknologi Pertanian			1 Paket	200.000.000	-	-	DAU	Usulan OPD	P2
	Pendataan dan penilaian kelas kelompok			1 Paket	100.000.000	-	-	DAU	Usulan OPD	P2
	Fasilitasi Lomba Penyuluhan			1 Paket	50.000.000	-	-	DAU	Usulan OPD	P2
	Peningkatan kerjasama dan kemitraan kelompok			1 Paket	-	-	-		Usulan OPD	P2
	Pengadaan Komputer dan LCD BPP Gunem		BPP Gunem	1 Unit	35.000.000	-	-	DAU	Usulan OPD	P2
	Pengadaan LCD		BPP Gunem	1 Unit	-	-	-		Musrencam	P2
	Peningkatan Penerapan Teknologi Pertanian Swakelola dengan Kelompok Masyarakat		- Kec. Pamotan	01 paket	-	-	-	DAU	Reses	P2
303.72	**Program Peningkatan Kualitas Bahan Baku**	Persentase peningkatan kualitas tembakau	**KAB. REMBANG**	90.00 %	**-**	**-**	**-**			
303.72.1	**Budidaya, Penanganan Panen Pasca Panen Serta Pembangunan/Rehabilitasi Infrastruktur Perkebunan Tembakau**	produksi tembakau	KAB. REMBANG	1.00 paket	**-**	**-**	**-**			
		Jumlah alsintan yang diperbantukan		1.00 paket						
		Jumlah infrastruktur perkebunan tembakau yang terbangun/terehabilitasi		1.00 paket						
	Pembangunan/rehabilitasi jalan pertanian (DBHCHT)			1 Paket	-	-	-		Usulan OPD	P2
	Pembangunan sumur dangkal (DBHCHT)			1 Paket	-	-	-		Usulan OPD	P2
	Fasilitasi alat mesin perkebunan			1 Paket	-	-	-		Usulan OPD	P2
	Peningkatan kapasitas kelembagaan perkebunan			1 Paket	-	-	-		Usulan OPD	P2
	Pelatihan Pengembangan Petani Tembakau		Gilis, 4 Kelompok Tani (3x Pelatihan)	4 Pelatihan	-	-	-		Musrencam	P2
303.73	**Program Pengembangan Sarana dan Prasarana Pertanian**	persentase jumlah petani yang terfasilitasi pembiayaan	**KAB. REMBANG**	98.00 %	**48.120.000.000**	**-**	**-**			
		persentase sarpras pertanian dalam kondisi baik		85.00 persen						
303.73.1	**Fasilitasi Pembiayaan Petani**	Jumlah petani yang terfasilitasi pembiayaan	KAB. REMBANG	1000.00 petani	**300.000.000**	**-**	**-**			
	Pendampingan pengembangan agribisnis pertanian			1 paket	300.000.000	-	-	DAU	Usulan OPD	P2
303.73.2	**Pengembangan Infrastruktur Pertanian**	Jumlah infrastruktur yang terbangun/terehabilitasi	KAB. REMBANG	82.00 unit	**39.060.000.000**	**-**	**-**			
	Pembangunan/rehabilitasi Jaringan Irigasi Tingkat Usaha Tani			1 paket	500.000.000	-	-	DAU	Usulan OPD	P2
	Pembangunan/rehabilitasi Irigasi Tanah Dangkal			1 paket	4.000.000.000	-	-	DAU	Usulan OPD	P2
	Pembangunan/rehabilitasi embung pertanian			1 paket	2.000.000.000	-	-	DAU	Usulan OPD	P2
	Pembangunan/rehabilitasi dam parit			1 paket	500.000.000	-	-	DAU	Usulan OPD	P2

KODE	Urusan/Bidang Urusan Pemerintahan Daerah dan Program/Kegiatan	Indikator Capaian Kinerja Program (outcome) / Kegiatan (output)	Rencana Tahun 2021 (Tahun Rencana)						Asal Usulan	Prioritas usulan
			Lokasi	Target Capaian	Pagu Indikatif APBD	Pagu Indikatif APBD Prov	Pagu Indikatif APBN	Sumber Dana		
	Pembangunan/rehabilitasi long storage			1 paket	1.500.000.000	-	-	DAU	Usulan OPD	P2
	Pendampingan TP PSP			1 paket	150.000.000	-	-	Dana Bagi Hasil	Usulan OPD	P2
	Pendampingan LP2B			1 paket	150.000.000	-	-	DAU	Usulan OPD	P2
	Pembangunan/rehabilitasi jalan usaha tani			1 paket	-	-	-		Usulan OPD	P2
	Rehab Embung Pertanian		Ds Sukorejo	500 m	200.000.000	-	-	DAU	Musrencam	P2
	Rabat Beton Jalan Pertanian Dk Mojogajeh Ds Bogorejo		Rt 2 Rw 1 Ds Bogorejo	200 m	-	-	-	DAU	Musrencam	P2
	Talud Jalan Pertanian Ds Krikilan		Ds Krikilan	500 m	200.000.000	-	-	DAU	Musrencam	P2
	Pembangunan Jalan Pertanian Dk Ngelakeh		Ds Logede	200 m	125.000.000	-	-	DAU	Musrencam	P2
	Jalan Pertanian Talud dan Pengerasan Ds Pelemsari		Ds Pelemsari	250 m	200.000.000	-	-	DAU	Musrencam	P2
	Jalan Pertanian Talud dan Pengerasan Ds Pelemsari		Ds Pelemsari	250 m	-	-	-		Musrencam	P2
	Pembangunan Jalan Pertanian Ds Ronggomulyo		Ds Ronggomulyo	700 m	200.000.000	-	-	DAU	Musrencam	P2
	Pengerasan Jalan Pertanian Dk Bulaksempu Ds Sumber		Ds Sumber	800 m	150.000.000	-	-	DAU	Musrencam	P2
	Pembangunan Jalan Pertanian Dk Jatigenuk Ds Jadi		Ds Jadi	1 km	150.000.000	-	-	DAU	Musrencam	P2
	JITUT JIDES		Ds Jadi	300 m	200.000.000	-	-	DAU	Musrencam	P2
	Pembangunan Jalan Usaha Tani Desa Tegaldowo - Desa Jurangjero Blora		Desa Tegaldowo	12000 meter	-	-	-		Musrencam	P2
	Rehab Jembatan Jalan Usaha Tani		Rw 4 Desa Tegaldowo	20 meter	-	-	-	DAU	Musrencam	P2
	Pembangunan Jalan Usaha Tani perbatasan Bitingan-Telaga gunung buthak		Desa Suntri	600 meter	-	-	-		Musrencam	P2
	Pembangunan talud jalan dan irigasi jurusan gambiran		Desa Trembes	1000 meter	-	-	-		Musrencam	P2
	Jalan pertanian ngedeng rw 06		desa Karas	72 meter	200.000.000	-	-	DAK	Musrencam	P2
	Penataan Embung Pertanian		Pondokrejo	1 Paket	200.000.000	-	-	DAU	Musrencam	P2
	Dam Parit mangseng		Mojosari	1 paket	200.000.000	-	-	DAU	Musrencam	P2
	talud dan makadam jalan pertaninan		karangasem	1 paket	200.000.000	-	-	DAU	Musrencam	P2
	Pembangunan Long Storage Golong Keli		Desa Banyuurip	1 Paket	-	-	-		Musrencam	P2
	Pembangunan Talud jalan pertanian Golong Keli		Desa Banyuurip	120 meter	200.000.000	-	-	DAU	Musrencam	P2
	Pembangunan jalan Usaha Tani		RT.02 RW.02 Desa Sambongpayak	200 meter	-	-	-		Musrencam	P2
	Renovasi Jalan Usaha Tani Ngrojo - Tlogo Rt 01 Rw 03		Candimulyo	1 paket	150.000.000	-	-	DAU	Musrencam	P2
	Sumur dalam Artesis		Bogorejo	1 Paket	-	-	-		Usulan OPD	P2
	Jalan Pertanian		menoro	1 paket	200.000.000	-	-	DAU	Musrencam	P2
	Pembangunan Jalan Pertanian (Bankab)		Desa Sumbangrejo	1 paket	200.000.000	-	-	DAU	Musrencam	P2
	Cek dam (Banprov)		Desa Gegersimo	32 m2	-	-	-		Musrencam	P2
	Jalan Pertanian (Banprov)		Desa Kepohagung	1500 m2	-	-	-		Musrencam	P2
	Jalan Pertanian (Bankab)		Desa Ringin	400 m2	200.000.000	-	-	DAU	Musrencam	P2
	Jalan Pertanian (Banprov)		Desa Joho	1250 m	-	-	-		Musrencam	P2
	Pembangunan JITUT (Banprov)		Desa Pamotan	400 m	-	-	-		Musrencam	P2
	Makadam jalan usaha tani (Banprov)		Desa Pamotan	150 m	-	-	-		Musrencam	P2
	Jembatan Jalan Usaha Tani Desa Gowak RW. 01		-	20 m	-	-	-	DAU	Musrencam	P2
	Makadam Jalan Usaha Tani Desa Bonang RT. 04/02		-	200 m	200.000.000	-	-	DAU	Musrencam	P2
	Jalan Pertanian Ngemplakrejo (Banprov)		Desa Ngemplakrejo	750 m	-	-	-		Musrencam	P2
	Pembangunan Jalan Usaha Tani Doropayung (sawah intilan) - Dukuh Pereng Jeruk		Desa Dorapayung	1 Paket	200.000.000	-	-	DAU	Musrencam	P2
	Pembangunan Jalan Pertanian		Desa Sidowayah	1 Paket	200.000.000	-	-	DAU	Musrencam	P2
	Jalan Usaha Tani Penghubung Ds. Sumberagung		DEsa Gemblengmulyo	1 Paket	-	-	-		Musrencam	P2
	Jalan Usaha Tani Penghubung Ds. Sumberagung		DEsa Gemblengmulyo	1 Paket	-	-	-		Musrencam	P2

KODE	Urusan/Bidang Urusan Pemerintahan Daerah dan Program/Kegiatan	Indikator Capaian Kinerja Program (outcome) / Kegiatan (output)	Rencana Tahun 2021 (Tahun Rencana)						Asal Usulan	Prioritas usulan
			Lokasi	Target Capaian	Pagu Indikatif APBD	Pagu Indikatif APBD Prov	Pagu Indikatif APBN	Sumber Dana		
	Jalan Pertanian		Rt. 05 Rw. 02	1 Paket	-	-	-	DAU	Musrencam	P2
	Jalan usaha tani		Ds. Johogunung RT.02 Rw.01	200 m	200.000.000	-	-	DAU	Musrencam	P2
	Pembangunan Jalan Usaha Tani		Desa Japeledok	200 m	150.000.000	-	-	DAU	Musrencam	P2
	Pembangunan Jalan Usaha Tani Dk.Dologan Desa Jatimudo		Desa Jatimudo Kec. Sulang Kab. Rembang	1 paket	150.000.000	-	-	DAU	Musrencam	P2
	Rabat Beton dan Tebing dari Perempatan Menuju Jalan Pertanian Kali Ngguyangan		Ds. Ngroto Rt.07 Rw.03	1 Paket	-	-	-		Musrencam	P2
	Jalan Pertanian Desa Bitingan		Desa Bitingan	1500 meter	-	-	-		Musrencam	P2
	Jalan Tani Nglojok Bitingan		DEsa Bitingan	500 meter	-	-	-	DAU	Musrencam	P2
	Pembangunan Jembatan pertanian Desa Jatimudo		Desa Jatimudo Kec. Sulang Kab. Rembang	1 paket	-	-	-		Musrencam	P2
	Pembangunan Jalan Usaha Tani Desa Ngajaran		Desa Ngajaran	400 meter	200.000.000	-	-	DAU	Musrencam	P2
	Jalan Pertanian rw 3 dukuh baraan		Desa Sumbermulyo	100 meter	200.000.000	-	-	DAU	Musrencam	P2
	Pembangunan Jalan Usaha Tani1 Ds. Rukem		Ds. Rukem Kec. Sulang Kab. Rembang	1 km	-	-	-		Musrencam	P2
	Pembangunan Jalan Pertanian Kunir - Kerep		Desa Kunir Kec. Sulang Kab. Rembang	1 paket	-	-	-		Musrencam	P2
	Jln pertanian dk. Karang RW 04		Desa jinanten	200 meter	200.000.000	-	-	DAU	Musrencam	P2
	Jalan pertanian ds. Sumbersari Rt. 1 Rw. 1 Kec. Kragan		ds. Sumbersari Rt. 1 Rw. 1	1500 meter	200.000.000	-	-	DAU	Musrencam	P2
	Pembangunan Jalan Usaha tani Rw. 03 - RW. 04 Desa Pedak Kec. Sulang		Ds. Pedak Kec. Sulang	850 meter	200.000.000	-	-	DAU	Musrencam	P2
	Jalan usaha tani		Desa Kumendung	150 meter	150.000.000	-	-	DAU	Musrencam	P2
	Jalan pertanian		desa Padaran	2 km	200.000.000	-	-	DAU	Musrencam	P2
	Pembangunan Jl. Pertanian RT.01-03 Rw. 1 Desa Kebonagung		Ds. Kebonagung	500 meter	100.000.000	-	-	DAU	Musrencam	P2
	Pembangunan jalan usaha tani		desa Kasreman	2 km	200.000.000	-	-	DAU	Musrencam	P2
	Rehap jalan usaha tani		desa Punjulharjo	1 paket	200.000.000	-	-	DAU	Musrencam	P2
	Paving		BPP PANCUR	300 m	-	-	-	DAU	Musrencam	P2
	Pembangunan Jalan Pertanian Rt.06 Rw.02		Bonjor P=1km	1 Kilo Meter	200.000.000	-	-	DAU	Musrencam	P2
	Peningkatan jalan pertanian		desa Pasar Banggi	1 paket	200.000.000	-	-	DAU	Musrencam	P2
	Jalan Usha Tani Desa Jambngan		Jambangan. P:300m L:2m	300 Meter	-	-	-		Musrencam	P2
	Jalan Usaha Desa Pelang		Pelang,P;500m L:2m	500 Meter	200.000.000	-	-	DAU	Musrencam	P2
	Jalan Pertanian Dk Waturupit RT.4 RW.2 Ds. Tanjungsari		Ds. Tanjungsari	1500 Meter	150.000.000	-	-	DAU	Musrencam	P2
	Jalan Usaha Tani Desa Banowan		Banowan, p=350m l=2m	350 Meter	200.000.000	-	-	DAU	Musrencam	P2
	Jalan Pertanian		Desa rakitan	300 m	-	-	-		Musrencam	P2
	Jembatan Jalan Pertanian		Desa Langgar	15 m	-	-	-		Musrencam	P2
	Jalan Pertanian		Desa Langgar	300 m	-	-	-		Musrencam	P2
	Pembangunan Jalan Pertanian, Desa Trahan, Rt.04, 02, Rw. 01		Desa Trahan	1 Paket	100.000.000	-	-	DAU	Musrencam	P2
	Jalan Usaha Tani		Desa Sanetan	160 m	160.000.000	-	-	DAU	Musrencam	P2
	Rabat Beton Jalan Pertanian		karangsekar	1 kegiatan	200.000.000	-	-	DAU	Musrencam	P2
	Makadam jalan pertanian tembus desa Maguan		Desa Mojorembun	1 kegiatan	200.000.000	-	-	DAU	Musrencam	P2
	Jalan Usaha Tani		Desa Bendo	200 m	200.000.000	-	-	DAU	Musrencam	P2

KODE	Urusan/Bidang Urusan Pemerintahan Daerah dan Program/Kegiatan	Indikator Capaian Kinerja Program (outcome) / Kegiatan (output)	Rencana Tahun 2021 (Tahun Rencana)						Asal Usulan	Prioritas usulan
			Lokasi	Target Capaian	Pagu Indikatif APBD	Pagu Indikatif APBD Prov	Pagu Indikatif APBN	Sumber Dana		
	Jalan Usaha Tani Dukuh Teseh		Dukuh Teseh Desa Meteseh	1 kegiatan	200.000.000	-	-	DAU	Musrencam	P2
	Pembangunan Jalan Usaha Tani		Desa Babadan RW II	1 kegiatan	-	-	-	DAU	Musrencam	P2
	Pembangunan Jalan Usaha Tani RW I		Desa Pengkol RW I	1 kegiatan	-	-	-	DAU	Musrencam	P2
	Banprov Jalan Pertanian RW 01,02,03,04		Desa Segoromulyo	1750 m	-	-	-		Musrencam	P2
	Pengerasan Jalan Pertanian Rt.01 Rw.01		-	100 meter	-	-	-	DAU	Musrencam	P2
	Pembangunan Jalan Pertanian (Embung Rowo Bolodewo)		-	70 meter	-	-	-	DAU	Musrencam	P2
	Pembuatan jalan pertanian/jalan tembus Desa Woro Kec. Kragan		ds. Woro	200 meter	-	-	-		Musrencam	P2
	Pembangunan jalan rabat pertanian ds. Sendang		-	500 meter	-	-	-	DAU	Musrencam	P2
	Pembuatan jalan pertanian/jalan tembus		ds. Woro	800 meter	-	-	-		Musrencam	P2
	Pembangunan jalan pertanian/ jalan tembus		ds. Sumbergayam Rt.2 rw.1	300 meter	200.000.000	-	-	DAU	Musrencam	P2
	Pembangunan jalan pertanian		ds. Sumbergayam RW.3	400 meter	-	-	-	DAU	Musrencam	P2
	Jaringan Irigasi Usaha Tani		Desa Japeledok	300 m	200.000.000	-	-	DAU	Musrencam	P2
	Saluran Irigasi Johogunung - Kedung		Desa Kedung	300 m2	150.000.000	-	-	DAU	Musrencam	P2
	SUMUR PATEK untuk Irigasi Desa Bitingan RW 01,02, 03		RW 01,02, 03	10 titik	-	-	-		Musrencam	P2
	Pembangunan Embung Trenggulunan		Ds.Kalitengah	1 unit	-	-	-		Musrencam	P2
	Revitalisasi Embung Desa Jatimudo		Desa Jatimudo Kec. Sulang	2 buah	-	-	-		Musrencam	P2
	Pembangunan Cekdam Ds. Karangharjo Kec.. Sulang Kab. Rembang		Desa Karangharjo Kec. Sulang Kab. Rembang	1 paket	-	-	-		Musrencam	P2
	Jaringan Irigasi Usaha Tani RW 01 Rw 02		Desa wonokerto	1200 meter	150.000.000	-	-	DAU	Musrencam	P2
	Pemeliharaan drainase jl. Kabupaten sumbermulyo-suntri		Desa Sumbermulyo	100 meter	200.000.000	-	-	DAU	Musrencam	P2
	irigasi Jitut Desa Sale RT 01 RW 06		Rt 01 Rw 06 Desa Sale	1 km	200.000.000	-	-	DAU	Musrencam	P2
	Saluran irigasi pertanian dk. Krajan lor RW 01		Desa jinanten	60 meter	100.000.000	-	-	DAU	Musrencam	P2
	Sumur patek Desa Bancang		Desa Bancang	15 unit	-	-	-	DAU	Musrencam	P2
	Sumur patek dk. Miri dan Krajan RW 03 dan Rw 01		Desa jinanten	2 titik	-	-	-	DAU	Musrencam	P2
	Sumur Patek		Desa Wonokerto	4 titik	100.000.000	-	-	DAU	Musrencam	P2
	Irigasi Pertanian RT.010 RW.02 Desa Ukir Kec. Sale		Desa Ukir	500 meter	-	-	-		Musrencam	P2
	Sumur Patek RT.08/04/11/10/12		Desa ukir	5 unit	-	-	-		Musrencam	P2
	Saluran Air Pertanian Sambong Pengilon RT 01 RW 02		Desa Ukir	500 meter	-	-	-		Musrencam	P2
	Pembangunan Cekdam Sungai Ds. LANDOH		Ds. Landoh Kec. Sulang Kab. Rembang	180 paket	-	-	-		Musrencam	P2
	Pembangunan Irigasi Air Dangkal Ds. Sumbersari		Ds. Sumbersari	1 unit	-	-	-		Musrencam	P2
	Normalisasi/Pengerukan Jaringan Irigasi Teknis Usaha Tani (JITUT) Ds. Kedung Asem Kec. Kaliori		Sepanjang jalan raya Desa Kedung Asem Kec Sumber s/d Desa Wiroto Kec Kaliori	1 kegiatan	200.000.000	-	-	DAU	Musrencam	P2
	Pembuatan Jaringan Irigasi		Desa Langgar	150 m	-	-	-		Musrencam	P2
	Pembuatan Jaringan Irigasi		Desa Rakitan	200 m	-	-	-		Musrencam	P2
	Pembuatan Jaringan Irigasi		Desa Sluke	100 m	-	-	-		Musrencam	P2
	Rehab Jaringan Irigasi		Desa Labuhan Kidul	200 m	-	-	-		Musrencam	P2
	Pembangunan Embung, Desa Kunir Kec. Sulang		Desa Kunir Kec. Sulang Kab. Rembang	1 paket	200.000.000	-	-	DAU	Musrencam	P2
	Rehab Jaringan Irigasi Desa Labuhan Kidul Kec. Sluke		Desa Labuhan Kidul	200 m	-	-	-		Musrencam	P2

KODE	Urusan/Bidang Urusan Pemerintahan Daerah dan Program/Kegiatan	Indikator Capaian Kinerja Program (outcome) / Kegiatan (output)	Rencana Tahun 2021 (Tahun Rencana)						Asal Usulan	Prioritas usulan
			Lokasi	Target Capaian	Pagu Indikatif APBD	Pagu Indikatif APBD Prov	Pagu Indikatif APBN	Sumber Dana		
	Pembuatan Jaringan Irigasi		Desa Manggar	200 m	-	-	-		Musrencam	P2
	Pembangunan Embung DEsa		Ds. Lemahputih	1 Paket	200.000.000	-	-	DAU	Musrencam	P2
	Pembangunan Dam Bendung Kenong ds. Sumbersari		ds. Sumbersari	1 unit	200.000.000	-	-	DAU	Musrencam	P2
	Rehab Jaringan Irigasi		Desa Blimbing	150 m	-	-	-		Musrencam	P2
	Pembangunan Saluran Irigasi (jitut), Desa Trahan, Rt.01,04/Rw.01,Rt.03/Rw.2		Desa Trahan	1 Paket	-	-	-		Musrencam	P2
	Rehab embung		-	1 unit	-	-	-	DAU	Musrencam	P2
	Rehab Jaringan Irigasi		Desa Bendo	200 m	-	-	-		Musrencam	P2
	Pembangunan Saluran Irigasi (jitut), Desa Trahan, Rt.01,04/Rw.01,Rt.03/Rw.2		Desa Trahan	1 Paket	-	-	-		Musrencam	P2
	Pembangunan Irigasi Air Dangkal Ds. Kebloran		ds. Kebloran	1 unit	-	-	-		Musrencam	P2
	pembangunan Dam Sekijing		Ds. Kragan-karangharjo	1 Paket	-	-	-	DAU	Musrencam	P2
	Pembangunan Irigasi Air Dangkal Ds. Tegalmulyo		ds. Tegalmulyo	1 unit	-	-	-		Musrencam	P2
	Pembangunan Irigasi Air Dangkal Ds. Karanganyar Kec. Kragan		ds. Karanganyar	1 unit	-	-	-		Musrencam	P2
	pembangunan bendungan Selo Gajah		Watupecah, Sendang, Tanjungsari, Sendangmulyo	1 paket	-	-	-		Musrencam	P2
	Pembangunan Irigasi Air Dangkal Ds. Karangharjo		ds. Karangharjo	1 unit	-	-	-		Musrencam	P2
	Pembangunan Embung Gaurung		Dowan	1000 m	-	-	-		Musrencam	P2
	Pembangunan saluran pertanian dengan gorong-gorong		Desa Mojorembun	1 kegiatan	-	-	-	DAU	Musrencam	P2
	Rehab embung Turus		Desa Turusgede	1 paket	100.000.000	-	-	DAU	Musrencam	P2
	Embung padaran		desa Padaran	1 paket	-	-	-	DAU	Musrencam	P2
	Embung Pertanian Desa Mojowarno Kec. Kaliori		Desa Mojowarno	1 paket	200.000.000	-	-	DAU	Musrencam	P2
	Embung pertanian desa Punjulharjo		desa Punjulharjo	1 unit	200.000.000	-	-	DAU	Musrencam	P2
	Pembuatan sumur Bor Pertanian		Desa Pangkalan	2 unit	40.000.000	-	-	DAU	Musrencam	P2
	Rehabilitasi embung desa kendalagung		Ds. Kendalagung	1 unit	170.000.000	-	-	DAU	Musrencam	P2
	Pembangunan JITUT		Desa Sambiyan	1 kegiatan	200.000.000	-	-	DAU	Musrencam	P2
	Perluasan Embung Gambiranb(Bankab)		Desa Gambiran	1 keg	200.000.000	-	-	DAU	Musrencam	P2
	Rehab Embung Desa Terahan Kec. Sluke		Desa Trahan	1 Paket	-	-	-		Musrencam	P2
	Pembangunan Dam Parit		Desa Babadan	1 kegiatan	-	-	-	DAU	Musrencam	P2
	Pembuatan sumur Bor Pertanian		Desa Labuhan Kidul	1 unit	20.000.000	-	-	DAU	Musrencam	P2
	Sumur , Tower dan mesin pompa		BPP PANCUR	1 Paket	50.000.000	-	-	DAU	Musrencam	P2
	Pembuatan sumur Bor Pertanian		Desa Manggar	2 unit	40.000.000	-	-	DAU	Musrencam	P2
	Pembangunan Tower air dan Sumur bor		Kantor BPP Rembang	1 paket	75.000.000	-	-	DAU	Musrencam	P2
	Pembuatan sumur Bor Pertanian		Desa Leran	2 unit	40.000.000	-	-	DAU	Musrencam	P2
	Pembuatan sumur Bor Pertanian		Desa Bendo	2 unit	100.000.000	-	-	DAU	Musrencam	P2
	Pembuatan sumur Bor Pertanian		Desa Manggar	2 unit	40.000.000	-	-	DAU	Musrencam	P2
	Pembuatan sumur Bor Pertanian		Desa Jurangjero	3 unit	60.000.000	-	-	DAU	Musrencam	P2
	Pembangunan Sumur Pertanian		Desa Pangkalan	3 Paket	100.000.000	-	-	DAU	Musrencam	P2
	Pembuatan sumur Bor Pertanian		Desa Sendangmulyo	3 unit	60.000.000	-	-	DAU	Musrencam	P2
	Pembuatan sumur Bor Pertanian		Desa Jatisari	3 unit	60.000.000	-	-	DAU	Musrencam	P2
	Pembuatan sumur Bor Pertanian		Desa Blimbing	2 unit	40.000.000	-	-	DAU	Musrencam	P2
	Cek Dam Parit		Desa Sanetan	1 unit	100.000.000	-	-	DAU	Musrencam	P2
	Pembangunan JITUT ds. Karanglincak		ds. Karanglincak	1500 meter	170.000.000	-	-	DAU	Musrencam	P2
	Dam, Parit		Desa Raktan	6 unit	-	-	-		Musrencam	P2

KODE	Urusan/Bidang Urusan Pemerintahan Daerah dan Program/Kegiatan	Indikator Capaian Kinerja Program (outcome) / Kegiatan (output)	Rencana Tahun 2021 (Tahun Rencana)						Asal Usulan	Prioritas usulan
			Lokasi	Target Capaian	Pagu Indikatif APBD	Pagu Indikatif APBD Prov	Pagu Indikatif APBN	Sumber Dana		
	Pembangunan JITUT ds. Sudan		Ds. Sudan	1500 meter	170.000.000	-	-	DAU	Musrencam	P2
	Pembangunan Jalan Usaha Tani Desa Temperak Kec. Sarang		Temperak Kec. Sarang	01 paket	200.000.000	-	-	DAU	Reses	P2
	Pembangunan Jalan Usaha Tani Desa Kalipang Kec. Sarang		Kalipang Kec. Sarang	01 paket	200.000.000	-	-	DAU	Reses	P2
	Pembangunan Jalan Usaha Tani Desa Baturno Kec. Sarang		Baturno Kec. Sarang	01 paket	200.000.000	-	-	DAU	Reses	P2
	Pembangunan Jalan Usaha Tani Desa Jambangan Kec. Sarang		Jambangan Kec. Sarang	01 paket	200.000.000	-	-	DAU	Reses	P2
	Pembangunan Jaringan Irigasi (JITUT) Desa Bonjor RT 06/RW 02 Kec. Sarang		Bonjor Kec. Sarang	01 paket	200.000.000	-	-	DAU	Reses	P2
	Pembanguan Jalan Usaha Tani Desa Sidorejo Kec. Sedan		Sidorejo Kec. Sedan	01 paket	200.000.000	-	-	DAU	Reses	P2
	Pembangunan Jalan Usaha Tani Desa Mojowarno RW 02 Kec. Kaliori		Mojowarno Kec. Kaliori	01 paket	125.000.000	-	-	DAU	Reses	P2
	Pembangunan Jaringan Irigasi (JITUT) Desa Bonjor RT 06/RW 02 Kec. Sarang		Bonjor Kec. Sarang	01 paket	-	-	-	DAU	Reses	P2
	Pembangunan Jalan Usaha Tani Desa Babadan Kec. Kaliori		Babadan Kec. Kaliori	01 paket	125.000.000	-	-	DAU	Reses	P2
	Pembangunan Jalan Usaha Tani Desa Polbayem Kec. Sumber		Polbayem Kec. Sumber	01 paket	125.000.000	-	-	DAU	Reses	P2
	Pembangunan Jalan Usaha Tani Desa Jatimudo Kec. Sulang		Jatimudo Kec. Sulang	01 paket	100.000.000	-	-	DAU	Reses	P2
	Pembangunan Jalan Usaha Tani Desa Sudo Kec. Sulang		Sudo Kec. Sulang	01 paket	150.000.000	-	-	DAU	Reses	P2
	Pembangunan Sumur Dangkal / Deker Desa Kaliombo Kec. Sulang		Kaliombo Kec. Sulang	01 paket	100.000.000	-	-	DAU	Reses	P2
	Pembangunan Jalan Usaha Tani Desa Warugunung Kec. Bulu		Warugunung Kec. Bulu	01 paket	100.000.000	-	-	DAU	Reses	P2
	Pembangunan Jalan Usaha Tani Desa Telgawah Kec. Gunem		Telgawah Kec. Gunem	01 paket	75.000.000	-	-	DAU	Reses	P2
	Pembangunan Jalan Usaha Tani Desa Karangsari Kec. Sulang		Karangsari Kec. Sulang	01 paket	100.000.000	-	-	DAU	Reses	P2
	Pembangunan Jalan Usaha Tani Desa Sendangmulyo Kec. Sarang		Sendangmulyo Kec. Sarang	01 paket	200.000.000	-	-	DAU	Reses	P2
	Pembangunan Jalan Usaha Tani Desa Sendangagung Kec. Pamotan		Sendangagung Kec. Pamotan	01 paket	100.000.000	-	-	DAU	Reses	P2
	Pembangunan Jalan Usaha Tani Desa Sumbermulyo Kec. Sarang		Sumbermulyo Kec. Sarang	01 paket	200.000.000	-	-	DAU	Reses	P2
	Pembangunan Jalan Usaha Tani Desa Sumbermulyo Kec. Sarang		Sumbermulyo Kec. Sarang	01 paket	-	-	-	DAU	Reses	P2
	Pembangunan Jalan Usaha Tani Dukuh Grabag Desa Sridadi Kec. Rembang		Sridadi Kec. Rembang	01 paket	140.000.000	-	-	DAU	Reses	P2
	Pembangunan Jalan Usaha Tani Dukuh Grabag Desa Sridadi Kec. Rembang		Sridadi Kec. Rembang	01 paket	-	-	-	DAU	Reses	P2
	Rehab Embung Dukuh Ngrandu Desa Tlogotunggal Kec Sumber Kab Rembang		Tlogotunggal Kec. Sumber	01 paket	100.000.000	-	-	DAU	Reses	P2
	Rehab Embung Dukuh Ngrandu Desa Tlogotunggal Kec Sumber Kab Rembang		Tlogotunggal Kec. Sumber	01 paket	100.000.000	-	-	DAU	Reses	P2
	Pembangunan Jalan Usaha Tani Desa Logede Kec. Sumber		Logede Kec. Sumber	01 paket	200.000.000	-	-	DAU	Reses	P2
	Pembangunan Jalan Usaha Tani Desa Kasreman Kec. Rembang		Kasreman Kec. Rembang	01 paket	200.000.000	-	-	DAU	Reses	P2
	Pembangunan Jalan Usaha Tani Dukuh Gogik Desa Ronggomulyo Kec. Sumber		Ronggomulyo Kec. Sulang	01 paket	150.000.000	-	-	DAU	Reses	P2
	Pembangunan Jalan Usaha Tani Desa Kunir Kec. Sulang		Kunir Kec. Sulang	01 paket	150.000.000	-	-	DAU	Reses	P2
	Pembangunan Jalan Usaha Tani Desa Sendangagung Kec. Kaliori		Sendangagung Kec. Kaliori	01 paket	200.000.000	-	-	DAU	Reses	P2
	Pembangunan jaringan Irigasi (JITUT) Desa Tuyuhan Kecamatan Pancur		Tuyuhan Kec. Pancur	01 paket	120.000.000	-	-	DAU	Reses	P2
	Rehabilitasi Jalan Usaha Tani Desa Karangsekar, Kec. Kaliori, Kab. Rembang		Karangsekar Kec. Kaliori	01 paket	150.000.000	-	-	DAU	Reses	P2
	Pembangunan Jalan Usaha Tani Desa Ngotet, Kec. Rembang		Ngotet Kec. Rembang	01 paket	200.000.000	-	-	DAU	Reses	P2
	Pembangunan Jalan Usaha Tani Dukuh Gesik Desa Tlogotunggal Kec. Sumber kepada Kelompok Tani Ngudi Makmur 6 Desa Tlogotunggal		Tlogotunggal Kec. Sumber	01 paket	105.000.000	-	-	DAU	Reses	P2

KODE	Urusan/Bidang Urusan Pemerintahan Daerah dan Program/Kegiatan	Indikator Capaian Kinerja Program (outcome) / Kegiatan (output)	Rencana Tahun 2021 (Tahun Rencana)						Asal Usulan	Prioritas usulan
			Lokasi	Target Capaian	Pagu Indikatif APBD	Pagu Indikatif APBD Prov	Pagu Indikatif APBN	Sumber Dana		
	Pembangunan Jalan Usaha Tani Desa Tireman Kecamatan Rembang		Tireman Kec. Rembang	01 paket	150.000.000	-	-	DAU	Reses	P2
	Pembangunan Embung Pertanian Ds. Kedungrejo Dukuh Mbesi Kecamatan Rembang		Kedungrejo Kec. Rembang	01 paket	150.000.000	-	-	DAU	Reses	P2
	Pembangunan Jalan Usaha Tani Desa Ketanggi Kec. Rembang		Ketanggi Kec. Rembang	01 paket	100.000.000	-	-	DAU	Reses	P2
	Pembangunan Jalan Usaha Tani Desa Waru Kec. Rembang		Waru Kec. Rembang	01 paket	100.000.000	-	-	DAU	Reses	P2
	Pembangunan Jalan Usaha Tani Desa Karaskepoh Kec. Pancur		Karaskepoh Kec. Pancur	01 paket	150.000.000	-	-	DAU	Reses	P2
	Pembangunan Jalan Usaha Tani Desa Ronggomulyo Kec. Sumber		Ronggomulyo Kec. Sumber	01 paket	105.000.000	-	-	DAU	Reses	P2
	Pembangunan Jalan Usaha Tani Desa Sendangasri Kec. Lasem		Sendangasri Kec. Lasem	01 paket	200.000.000	-	-	DAU	Reses	P2
	Pembangunan Jalan Usaha Tani Dukuh Cabean desa Randuagung Kec. Sumber		Randuagung Kec. Sumber	01 paket	165.000.000	-	-	DAU	Reses	P2
	Pembangunan Jalan Usaha Tani Desa Karangharjo Kec. Kragan		Karangharjo Kec. Kragan	01 paket	100.000.000	-	-	DAU	Reses	P2
	Pembangunan Jalan Usaha Tani Desa Waru Kec. Rembang		Waru Kec. Rembang	01 paket	100.000.000	-	-	DAU	Reses	P2
	Pembangunan Jalan Usaha Tani Desa Langkir Kec. Pancur		Langkir Kec. Pancur	01 paket	150.000.000	-	-	DAU	Reses	P2
	Rehab Embung Desa Kasreman Kec. Rembang		Kasreman Kec. Rembang	01 paket	200.000.000	-	-	DAU	Reses	P2
	Pembangunan Embung Kepada Kelompok Tani Ngupaya Baga Desa Sulang Kec. Sulang		Sulang Kec. Sulang	01 paket	200.000.000	-	-	DAU	Reses	P2
	Pembangunan Jalan Usaha Tani Desa Wuwur Kec. Pancur		Wuwur Kec. Pancur	01 paket	150.000.000	-	-	DAU	Reses	P2
	Pembangunan Jalan Usaha Tani Desa Seren Kec. Sulang		Seren Kec. Sulang	01 paket	175.000.000	-	-	DAU	Reses	P2
	Pembangunan Jalan Usaha Tani RT 04 RW 01 Desa Punjulharjo Kecamatan Rembang		Punjulharjo Kec. Rembang	01 paket	170.000.000	-	-	DAU	Reses	P2
	Pembangunan Jalan Usaha Tani Desa Trahan Kec. Sluke		Trahan Kec. Sluke	01 paket	150.000.000	-	-	DAU	Reses	P2
	Pembangunan Jalan Usaha Tani Desa Bendo Kec. Sluke		Bendo Kec. Sluke	01 paket	150.000.000	-	-	DAU	Reses	P2
	Pengadaan Sumur bor untuk Pertanian kepada Kelompok Tani Gangsar Desa Kumendung Kecamatan Rembang		Kumendung Kec. Rembang	01 paket	100.000.000	-	-	DAU	Reses	P2
	Pembangunan Jalan Usaha Tani Desa Pamotan Kec. Pamotan		Pamotan Kec. Pamotan	01 paket	150.000.000	-	-	DAU	Reses	P2
	Pembangunan Jalan Usaha Tani Desa Turusgede Kec. Rembang		Turusgede Kec. Rembang	01 paket	150.000.000	-	-	DAU	Reses	P2
	Pembangunan Jalan Usaha Tani Oro-oro Suco Desa Candimulyo Kec. Sedan		Candimuyo Kec. Sedan	01 paket	100.000.000	-	-	DAU	Reses	P2
	Rehabilitasi Embung Desa Weton Kec. Rembang		Weton Kec. Rembang	01 paket	200.000.000	-	-	DAU	Reses	P2
	Pembangunan Jalan Usaha Tani Laren Dukuh Damean Desa Menoro Kec. Sedan		Menoro Kec. Sedan	01 paket	200.000.000	-	-	DAU	Reses	P2
	Pembangunan Jalan Usaha Tani Desa Gonggang Kec. Sarang		Gonggang Kec. Sarang	01 paket	150.000.000	-	-	DAU	Reses	P2
	Pembangunan Irigasi Air Tanah Dangkal Desa Doropayung Kec. Pancur		Doropayung Kec. Pancur	01 paket	180.000.000	-	-	DAU	Reses	P2
	pembangunan jalan Usaha Tani Desa Sendangmulyo Kec Sluke		Sendangmulyo Kec. Sluke	01 paket	100.000.000	-	-	DAU	Reses	P2
	Pembangunan Jalan Usaha Tani Desa Woro Kecamatan Kragan		Woro Kec. Kragan	01 paket	150.000.000	-	-	DAU	Reses	P2
	Pembangunan Irigasi Air Tanah Dangkal Desa Binangun Kec. Lasem		Binangun Kec. Lasem	01 paket	180.000.000	-	-	DAU	Reses	P2
	Pembangunan Jalan Usaha Tani Desa Leran Kec. Sluke		Leran Kec. Sluke	01 paket	-	-	-	DAU	Reses	P2
	Pembangunan Jalan Usaha Tani Desa Sulang Kec. Sulang		Sulang Kec. Sulang	01 paket	10.000.000	-	-	DAU	Reses	P2
	Pembangunan Jalan Usaha Tani Desa Bajingjowo Kec. Sarang		Bajingjowo Kec. Sarang	01 paket	100.000.000	-	-	DAU	Reses	P2
	Pembangunan Jalan Usaha Tani Desa Trahan Kec. Sluke		Trahan Kec. Sluke	01 paket	-	-	-	DAU	Reses	P2
	Pembangunan Embung Dowan Kec. Gunem		Dowan Kec. Gunem	01 paket	200.000.000	-	-	DAU	Reses	P2

KODE	Urusan/Bidang Urusan Pemerintahan Daerah dan Program/Kegiatan	Indikator Capaian Kinerja Program (outcome) / Kegiatan (output)	Rencana Tahun 2021 (Tahun Rencana)						Asal Usulan	Prioritas usulan
			Lokasi	Target Capaian	Pagu Indikatif APBD	Pagu Indikatif APBD Prov	Pagu Indikatif APBN	Sumber Dana		
	Pembangunan Jalan Usaha Tani Desa Dowan Kec. Gunem		Dowan Kec. Gunem	01 paket	150.000.000	-	-	DAU	Reses	P2
	Pembangunan Jalan Usaha Tani Desa Dorokandang Kec. Lasem		Dorokandang Kec. Lasem	01 paket	150.000.000	-	-	DAU	Reses	P2
	Pembangunan Jalan Usaha Tani (Lemah ireng Garung) Desa Sidomulyo Kec. Gunem		Sidomulyo Kec. Gunem	01 paket	150.000.000	-	-	DAU	Reses	P2
	Pembangunan Jalan Usaha Tani Dk. Bawang Ds. Pasedan Kec. Bulu		Pasedan Kec. Bulu	01 paket	150.000.000	-	-	DAU	Reses	P2
	Pembangunan Jalan Usaha Tani Desa Kedungasem Kec. Sumber		Karangasem Kec. Sulang	01 paket	200.000.000	-	-	DAU	Reses	P2
	Pembangunan Jalan Usaha Tani Desa Timbrangan Kec. Gunem		Timbrangan Kec. Gunem	01 paket	150.000.000	-	-	DAU	Reses	P2
	Rehab Embung Pertanian Karas Desa Karas, Kecamatan Sedan, Kabupaten Rembang		Karas Kec. Sedan	01 paket	200.000.000	-	-	DAU	Reses	P2
	Pembangunan Jalan Usaha Tani Dukuh Bandilan Desa Pasucen Kec. Gunem		Pasucen Kec. Gunem	01 paket	150.000.000	-	-	DAU	Reses	P2
	Pembangunan Jalan Usaha Tani Dukuh Nglencong Desa Suntri Kec. Gunem		Suntri Kec. Gunem	01 paket	100.000.000	-	-	DAU	Reses	P2
	Rehabilitasi(peningkatan) Jalan Usaha Tani Desa Lambangan Kulon Kec. Bulu		Lambangan Kulon Kec. Bulu	01 paket	200.000.000	-	-	DAU	Reses	P2
	Pembangunan Jalan Usaha Tani Dukuh Tegaldowo Desa Tegaldowo Kec. Gunem		Tegaldowo Kec. Gunem	01 paket	100.000.000	-	-	DAU	Reses	P2
	Pembangunan Jalan Usaha Tani RT 02 RW 12 Desa Pamotan Kec. Pamotan		Pamotan Kec. Pamotan	01 paket	50.000.000	-	-	DAU	Reses	P2
	Pembangunan Jalan Usaha Tani Ds. Jukung Kec. Bulu		Jukung Kec. Bulu	01 paket	150.000.000	-	-	DAU	Reses	P2
	Pembangunan Jalan Usaha Tani Ds. Kemadu kec. Sulang		Kemadu Kec. Sulang	01 paket	150.000.000	-	-	DAU	Reses	P2
	Pembangunan Jalan Usaha Tani Dukuh Ngrojo RT 01/ RW 03 Desa Candimulyo, Kec. Sedan		Candimuyo Kec. Sedan	01 paket	100.000.000	-	-	DAU	Reses	P2
	Pembangunan Jaringan Irigasi Usaha Tani (JITUT) Desa Sale Kec. Sale		Sale Kec. Sale	01 paket	200.000.000	-	-	DAU	Reses	P2
	Rehabilitasi (peningkatan) Jalan Usaha Tani Desa Warugunung Kec. Bulu		Warugunung Kec. Bulu	01 paket	200.000.000	-	-	DAU	Reses	P2
	Pembangunan Jalan Usaha Tani Desa Pandan Kec. Pancur		Pandan Kec. Pancur	01 paket	150.000.000	-	-	DAU	Reses	P2
	Pembangunan Jalan Usaha Tani Desa Sumbermulyo Kec. Sale		Sumbermulyo Kec. Sale	01 paket	100.000.000	-	-	DAU	Reses	P2
	Pembangunan Jalan Usaha Tani Ds. Sudo Kec. Sulang		Sudo Kec. Sluke	01 paket	150.000.000	-	-	DAU	Reses	P2
	Pembangunan Jalan Usaha Tani Dukuh Kencar Desa Mrayun Kec. Sale		Mrayun Kec. Sale	01 paket	200.000.000	-	-	DAU	Reses	P2
	Rehabilitasi (Peningkatan) Jalan Usaha Tani Desa Ngulahan, Kec. Sedan		Ngulahan Kec. Sedan	01 paket	100.000.000	-	-	DAU	Reses	P2
	Pembangunan Jalan Usaha Tani Desa Jinanten Kec. Sale		Jinanten Kec. Sale	01 paket	200.000.000	-	-	DAU	Reses	P2
	Pembangunan Jalan Usaha Tani Desa Jinanten Kec. Sale		Jinanten Kec. Sale	01 paket	-	-	-	DAU	Reses	P2
	Pembangunan Jalan Usaha Tani Desa Kalitengah Kec. Pancur		Kalitengah Kec. Pancur	01 paket	150.000.000	-	-	DAU	Reses	P2
	Pembangunan Jalan Usaha Tani Desa Sluke Kec. Sluke		Sluke Kec. Sluke	01 paket	150.000.000	-	-	DAU	Reses	P2
	Pembangunan Jalan Usaha Tani Sanggrahan Desa Dadapan Kec. Sedan		Dadapan Kec. Sedan	01 paket	150.000.000	-	-	DAU	Reses	P2
	Pembangunan Jalan Usaha Tani Desa Kalitengah Kec. Pancur		Kalitengah Kec. Pancur	01 paket	-	-	-	DAU	Reses	P2
	Pembangunan Jalan Usaha Tani Desa Lodan Wetan Kec. Sarang		Lodan Wetan Kec. Sarang	01 paket	100.000.000	-	-	DAU	Reses	P2
	Pembangunan Jalan Usaha Tani Desa Sumbergayam Kec. Kragan		Sumbergayam Kec. Kragan	01 paket	150.000.000	-	-	DAU	Reses	P2
	Pembangunan Jalan Usaha Tani Desa Lodan Kulon Kec. Sarang		Lodan kulon Kec. Sarang	01 paket	-	-	-	DAU	Reses	P2
	Pembangunan Long Storage Desa Tulung Kec. Pamotan		Tulung Kec. Pamotan	01 paket	150.000.000	-	-	DAU	Reses	P2
	Pembangunan Long Storage Desa Desa Karasgede Kec. Lasem		Karasgede Kec. Lasem	01 paket	150.000.000	-	-	DAU	Reses	P2
	Rehabilitasi Embung Pertanian Desa Ngadem Kec. Rembang		Ngadem Kec. Rembang	01 paket	200.000.000	-	-	DAU	Reses	P2
	Pembangunan Jalan Usaha Tani Desa Baturno Kec. Sarang		Baturno Kec. Sarang	01 paket	200.000.000	-	-	DAU	Reses	P2
	Pembangunan Irigasi Tanah Dangkal Desa DadapmulyoKec. Sarang		Dadapmulyo Kec. Sarang	01 paket	200.000.000	-	-	DAU	Reses	P2

KODE	Urusan/Bidang Urusan Pemerintahan Daerah dan Program/Kegiatan	Indikator Capaian Kinerja Program (outcome) / Kegiatan (output)	Rencana Tahun 2021 (Tahun Rencana)						Asal Usulan	Prioritas usulan
			Lokasi	Target Capaian	Pagu Indikatif APBD	Pagu Indikatif APBD Prov	Pagu Indikatif APBN	Sumber Dana		
	Pembangunan Irigasi Tanah Dangkal Desa Pelang Kec. Sarang		Pelang Kec. Sarang	01 paket	200.000.000	-	-	DAU	Reses	P2
	Rehabilitasi Embung Desa Tawangrejo Kec. Sarang		Tawangrejo Kec. Sarang	01 paket	200.000.000	-	-	DAU	Reses	P2
	Pembangunan Jalan Usaha Tani Desa Sambong Kec. Sedan		Sambong Kec. Sedan	01 paket	200.000.000	-	-	DAU	Reses	P2
	Pembangunan Jalan Usaha Tani Desa Sidorejo Kec. Sedan		Sidorejo Kec. Sedan	01 paket	200.000.000	-	-	DAU	Reses	P2
	Pembangunan Embung Desa Gesikan Kec. Sedan		Gesikan Kec. Sedan	01 paket	200.000.000	-	-	DAU	Reses	P2
	Pembangunan Embung Desa Sambiroto Kec. Sedan		Sambiroto Kec. Sedan	01 paket	200.000.000	-	-	DAU	Reses	P2
	Pembangunan Embung Desa Sidomulyo Kec. Sedan		Sidomulyo Kec. Sedan	01 paket	200.000.000	-	-	DAU	Reses	P2
	Rehabilitasi Jalan Usaha Tani Desa Kalipang Kec. Sarang		Kalipang Kec. Sarang	01 paket	175.000.000	-	-	DAU	Reses	P2
	Pembangunan Jalan Usaha Perkebunan Kelompok Tani Harapan Desa Bancang Kec. Sale		Bancang Kec. Sale	01 paket	120.000.000	-	-	DAU	Reses	P2
	Rehab Embung Desa Kabongan Kidul Kec. Rembang		Kabongan Kidul Kec. Rembang	01 paket	125.000.000	-	-	DAU	Reses	P2
	Pembangunan Jalan Usaha Tani Desa Kedungtulup Kec. Sumber		Kedungtulup Kec. Sumber	01 paket	180.000.000	-	-	DAU	Reses	P2
	Pembangunan Irigasi Sumur Tanah Dangkal Desa Sambiyan Kec. Kaliori		Sambiyan Kec. Kaliori	01 paket	50.000.000	-	-	DAU	Reses	P2
	Pembangunan Irigasi Sumur Tanah Dangkal Desa Wiroto Kec. Kaliori		Wiroto Kec. Kaliori	01 paket	50.000.000	-	-	DAU	Reses	P2
	Rehabilitasi Embung Desa Dresi Kulon Kec. Kaliori		Dresi Kulon Kec. Kaliori	01 paket	100.000.000	-	-	DAU	Reses	P2
	Pembangunan Irigasi Sumur Tanah Dangkal Desa Kedungasem Kec. Sumber		Kedungasem Kec. Sumber	01 paket	50.000.000	-	-	DAU	Reses	P2
	Pembangunan jalan usaha tani desa jurangjero kec. Sluke	jumlah jalan usaha tani	Jurangjero kec. sluke	1 paket	200.000.000	-	-	DAU	Usulan OPD	P2
	Pembangunan jalan usaha tani desa Sanetan kec. Sluke	jumlah jalan usaha tani	Sanetan kec. sluke	1 paket	200.000.000	-	-	DAU	Usulan OPD	P2
	Pembangunan jalan usaha tani desa plawangan kec.kragan	jumlah jalan usaha tani	Plawangan Kec. Sedan	1 paket	200.000.000	-	-	DAU	Usulan OPD	P2
	Pembangunan jalan usaha tani dukuh bulak desa randuagung kec. Sumber	jumlah jalan usaha tani	Randuagung Kec. Sumber	1 paket	200.000.000	-	-	DAU	Usulan OPD	P2
	Pembangunan Jalan Usaha Tani Desa Karanglincak Kec. Kragan		Karanglincak Kec. Kragan	01 paket	90.000.000	-	-	DAU	Reses	P2
	Pembangunan Sumur dangkal/bor untuk Kelompok Tani Budi Rahayu Desa Gedangan Kec. Rembang		Gedangan Kec. Rembang	01 paket	100.000.000	-	-	DAU	Reses	P2
	Pembangunan Jalan Usaha Tani Dukuh Wuni Desa Kajar Kec. Gunem		Kajar Kec. Gunem	01 paket	150.000.000			DAU	Reses	P2
	Rehabilitasi/Peningkatan Jalan Usaha Tani Desa Sambiyan RW 02 Kec. Kaliori		Sambiyan Kec. Kaliori	01 paket	200.000.000			DAU	Reses	P2
303.73.3	**Penyediaan Alat Mesin Pertanian serta Pengawasan Pupuk dan Pestisida**	Jumlah alat mesin pertanian yang tersalurkan	KAB. REMBANG	1.00 paket	**8.760.000.000**	**-**	**-**			
		Jumlah pengawasan pupuk dan pestisida		1.00 paket						
	Pengawasan pupuk bersubsidi			1 paket	150.000.000	-	-	DAU	Usulan OPD	P2
	Fasilitasi penyediaan alsintan			100 paket	3.850.000.000	-	-	DAU	Usulan OPD	P2
	Traktor R4		Kelompok Tani	2 Unit	50.000.000	-	-	DAU	Musrencam	P2
	Pengadaan alat pertanian		Ds. Waru	5 kelompok	200.000.000	-	-	DAU	Musrencam	P2
	Pengadaan alat panen padi		ds. Woro RW.1	1 unit	-	-	-		Musrencam	P2
	Pengadaan alat panen padi ds. Sumbergayam RW.1		ds. Sumbergayam RW.1	1 unit	200.000.000	-	-	DAU	Musrencam	P2
	Kombin alat panen padidesa sidorejo		desa sidorejo	1 unit	-	-	-	DAU	Musrencam	P2
	Pengadaan traktor tani makmur 2 ds. Sumbergayam		ds. Sumbergayam	4 unit	120.000.000	-	-	DAU	Musrencam	P2

KODE	Urusan/Bidang Urusan Pemerintahan Daerah dan Program/Kegiatan	Indikator Capaian Kinerja Program (outcome) / Kegiatan (output)	Rencana Tahun 2021 (Tahun Rencana)						Asal Usulan	Prioritas usulan
			Lokasi	Target Capaian	Pagu Indikatif APBD	Pagu Indikatif APBD Prov	Pagu Indikatif APBN	Sumber Dana		
	Pengadaan hand traktor		- Kec. Sumber	01 paket	300.000.000	-	-	DAU	Reses	P2
	Pengadaan hand traktor		- Kec. Lasem	01 paket	300.000.000	-	-	DAU	Reses	P2
	Pengadaan ALSINTAN (Hand Traktor)		- Kec. Rembang	01 paket	150.000.000	-	-	DAU	Reses	P2
	Pengadaan Alsintan (hand traktor)		- Kec. Gunem	01 paket	475.000.000	-	-	DAU	Reses	P2
	Pengadaan Hand Traktor kepada Kelompok Tani Marto Tani 1 Desa Gedangan Kecamatan Rembang		Gedangan Kec. Rembang	01 paket	100.000.000	-	-	DAU	Reses	P2
	Bantuan Alsintan (hand traktor) kepada Kelompok Tani TANI MURNI Desa Labuhan Kidul Kec. Sluke		Labuhan Kidul Kec. Sluke	01 paket	30.000.000	-	-	DAU	Reses	P2
	Bantuan Alsintan (Hand Traktor) Kepada Kelompok Tani Smber Rejeki Desa Mojokerto Kec. Kragan		Mojokerto Kec. Kragan	01 paket	30.000.000	-	-	DAU	Reses	P2
	Bantuan Hand Traktor Kepada Kelompok Tani Sido Makmur RT 04 RW 01 Desa Pacing, Kecamatan Sedan, Kabupaten Rembang		Pacing Kec. Sedan	01 paket	30.000.000	-	-	DAU	Reses	P2
	Bantuan Hand Traktor kepada Kelompok Tani Sumber Tani Sejahtera Desa Sumurpule Kecamatan Kragan		Sumurpule Kec. Kragan	01 paket	-	-	-	DAU	Reses	P2
	Pengadaan Alsintan (hand traktor)		- Kec. Kaliori	01 paket	180.000.000	-	-	DAU	Reses	P2
	Pengadaan alsintan (handtraktor)		- Kec. Pamotan	01 paket	475.000.000	-	-	DAU	Reses	P2
	Pengadaan Alat mesin pertanian (ALSINTAN) hand traktor		- Kec. Kaliori	01 paket	60.000.000	-	-	DAU	Reses	P2
	Bantuan Alat Traktor Kepada Kelompok Tani Tani Maju Desa Tawangrejo Kec. Sarang		Tawangrejo Kec. Sarang	01 paket	-	-	-	DAU	Reses	P2
	Bantuan Alat Traktor Kepada Kelompok Tani Suka Makmur 1 Desa Temperak Kec. Sarang		Temperak Kec. Sarang	01 paket	65.000.000	-	-	DAU	Reses	P2
	Pengadaan Alsintan Hand Tractor		- Kec. Kragan	01 paket	460.000.000	-	-	DAU	Reses	P2
	Bantuan Hand Tractor Kepada Kelompok Tani Maju Jaya Ds.Kendalagung, Kec. Kragan		Kendalagung Kec. Kragan	01 paket	30.000.000	-	-	DAU	Reses	P2
	Bantuan Hand Tractor Kepada Kelompok Tani Tani Makmur, Ds. Kalipang, Kec. Sarang		Kalipang Kec. Sarang	01 paket	30.000.000	-	-	DAU	Reses	P2
	Bantuan Hand Tractor Kepada Kelompok Tani Dewi Sri, Ds. Balongmulyo, Kec. Kragan		Balongmulyo Kec. Kragan	01 paket	-	-	-	DAU	Reses	P2
	Bantuan Cultivator (Quick 2 Unit) Kepada Kelompok Tani Sumber Rejeki Desa Pelemsari, Kec. Sumber		Pelemsari Kec. Sumber	01 paket	30.000.000	-	-	DAU	Reses	P2
	Pengadaan Alat Semprot Hama (hand sprayer)		- Kec. Kaliori	01 paket	20.000.000	-	-	DAU	Reses	P2
	Bantuan Hand Tractor Kepada Kelompok Tani SIDO MAKMUR I, Desa Karanganyar, Kec. Kragan		Karanganyar Kec. Kragan	01 paket	30.000.000	-	-	DAU	Reses	P2
	Bantuan Hand Tractor Kepada Kelompok Tani HUTAN MAKMUR, Desa Terjan, Kec. Kragan		Terjan Kec. Kragan	01 paket	30.000.000	-	-	DAU	Reses	P2
	Bantuan Hand Tractor Kepada Kelompok Tani DADI MULYO, Desa Tanjungan, Kec. Kragan		Tanjungan Kec. Kragan	01 paket	30.000.000	-	-	DAU	Reses	P2
	Pengadaan traktor (40 unit)	jumlah alat mesin pertanian		1 paket	1.200.000.000	-	-	DAU	Usulan OPD	P2
	Pengadaan alsintan (Cultivator)untuk Kelompok Tani TANI MAKMUR Desa Bogorejo Kec. Sumber dan Kelompok Tani SENENG MAKARYO Desa Krikilan Kec. Sumber		- Kec. Sumber	01 paket	25.000.000	-	-	DAU	Reses	P2
	Bantuan Hand Tractor Kepada Kelompok Tani Tani Lestari, Desa Kebloran, Kec. Kragan		Kebloran Kec. Kragan	01 paket	30.000.000			DAU	Reses	P2
	Pengadaan Alsintan Hand Traktor		Kec. Sarang	01 paket	80.000.000			DAU	Reses	P2
303.74	**Program Pengembangan Agribisnis Peternakan**	indeks populasi ternak	**DINTANPAN KAB. REMBANG**	1.02 nilai	**4.235.000.000**	**-**	**-**			
303.74.1	**Pengembangan Pembibitan dan Produksi Peternakan**	Jumlah ternak yang dibantukan	KAB. REMBANG	1.00 Paket	**3.270.000.000**	**-**	**-**			
		luas HPT (Hijauan Pakan Ternak) yang ditanam		1.00 paket						
		Jumlah sarana dan prasarana produksi perternakan		1.00 paket						

KODE	Urusan/Bidang Urusan Pemerintahan Daerah dan Program/Kegiatan	Indikator Capaian Kinerja Program (outcome) / Kegiatan (output)	Rencana Tahun 2021 (Tahun Rencana)						Asal Usulan	Prioritas usulan
			Lokasi	Target Capaian	Pagu Indikatif APBD	Pagu Indikatif APBD Prov	Pagu Indikatif APBN	Sumber Dana		
	Pengembangan klaster sapi potong			1 paket	80.000.000	-	-	DAU	Usulan OPD	p2
	Distribusi bibit ternak sapi potong			1 paket	70.000.000	-	-	DAU	Usulan OPD	p2
	Distribusi bibit ternak kambing			1 paket	45.000.000	-	-	DAU	Usulan OPD	p2
	Pengembangan pakan ternak			1 paket	330.000.000	-	-	DAU	Usulan OPD	P1
	Distribusi bibit ternak unggas			1 paket	100.000.000	-	-	DAU	Usulan OPD	P1
	Penyuluhan kualitas gizi dan pakan ternak			1 paket	20.000.000	-	-	DAU	Usulan OPD	P1
	Monitoring evaluasi kegiatan			1 paket	70.000.000	-	-	DAU	Usulan OPD	P1
	Pelatihan Budidaya Ternak Sapi		Desa Pasucen	1 Paket	200.000.000	-	-	DAU	Musrencam	p2
	Pelatihan Pembuatan Pakan Ternak		Ds Jadi	6 Kelompok	-	-	-	DAU	Musrencam	P1
	Pelatihan Budidaya Ayam Petelur		Ds Kedungtulup	1 Kelompok	100.000.000	-	-	DAU	Musrencam	p2
	Pelatihan Peternakan Sapi		Desa Sidomulyo	1 Kelompok	-	-	-	DAU	Musrencam	P1
	Pelatihan pakan ternak dukuh pringan mojosari		Mojosari	1 paket	-	-	-	DAU	Musrencam	P1
	Pelatihan Budidaya peternakan kambing		Desa Sendangmuyo	1 Kelompok	-	-	-	DAU	Musrencam	P1
	Pelatihan peternak ayam petelur		Sumbermulyo	20 orang	-	-	-	DAU	Musrencam	P1
	Penguatan Kapasitas kelompok tani pakan ternak		Candimulyo	1 unit	-	-	-	DAU	Musrencam	P1
	Peningkatan Kapasitas Kelompok Ternak Sapi Ds Kajar		Desa Kajar	1 Paket	-	-	-		Musrencam	P1
	Pelatihan Pembuatan Pakat Ternak dan Bantuan Alat (Bankab)		Desa Bamban	20 orang	50.000.000	-	-	DAU	Musrencam	p2
	Pelatihan pembuatan konsentrat		Karangasem	50 orang	-	-	-	DAU	Musrencam	P1
	Pelatihan Penggemukan Sapi/Pakan Ternak Desa Sriombo		-	4 Kelompok	150.000.000	-	-	DAU	Musrencam	p2
	Pengembangan Usaha Ekonomi (Penggemukan Ternak) Desa Soditan		-	1 paket	150.000.000	-	-	DAU	Musrencam	p2
	Pembangunan Kandang Sapi Komunal Desa Karasgede		-	1 unit	-	-	-	DAU	Musrencam	P1
	Pelatihan Peternakan dan Implementasi Pakan Fermentasi (Bankab)		Desa Tempaling	10 orang	150.000.000	-	-	DAU	Musrencam	p2
	Pelatihan peningkatan produksi peternakan (bibit)		Ds. Johogunung	2 Klmpk	200.000.000	-	-	DAU	Musrencam	p2
	Bantuan Ternak Sapi		Desa Ngroto	1 Paket	150.000.000	-	-	DAU	Musrencam	p2
	Bantuan Peternakan kambing		Desa Sidowayah	1 Paket	150.000.000	-	-	DAU	Musrencam	p2
	Batuan Peternakan kambing		Desa Punggurharjo	1 Paket	50.000.000	-	-	DAU	Musrencam	p2
	Pelatihan Pembuatan Pakan Ternak		Lodankulon. 10 Kelompok Ternak 3x Pelatihan	10 Kelompok	75.000.000	-	-	DAU	Musrencam	p2
	Pelatihan pembuatan pakan ternak Ds. Mojokerto		Ds. Mojokerto	1 kegiatan	20.000.000	-	-	DAU	Musrencam	P1
	Ternak Kambing		Desa Rakitan	50 ekor	-	-	-		Musrencam	P1
	Pelatihan dan pengadaan forum Ternak,		Desa Labuhan kidul	50 orang	50.000.000	-	-	DAU	Musrencam	p2
	Budidaya Kambing PE		Desa Labuhan kidul	30 orang	50.000.000	-	-	DAU	Musrencam	p2
	Bantuan Ternak Ayam		Kulutan	5 Kelompok	50.000.000	-	-	DAU	Musrencam	p2
	Pembangunan kandang kambing		Sendangmulyo	1 Paket	-	-	-		Musrencam	P1
	Pelatihan pembuatan pakan ternak		Ds. Kerep	20 orang	-	-	-	DAU	Musrencam	P1
	Bantuan Ternak Sapi kepada Gapoktan Karya Tani Desa Bogorejo Kec Sumber Kab Rembang		Bogorejo Kec. Sumber	01 paket	100.000.000	-	-	DAU	Reses	P1
	Pengadaan Ternak sapi kepada Kelompok Tani Ngudi Makmur 6 Desa Tlogotunggal Kec Sumber		Tlogotunggal Kec. Sulang	01 paket	100.000.000	-	-	DAU	Reses	P1
	Pengadaan Bibit Ternak Sapi Kepada Kelompok Tani Rukun Tani 2 Desa Mlawat Kec. Pamotan		Mlawat Kec. Pamotan	01 paket	100.000.000	-	-	DAU	Reses	P1
	Bantuan Ternak sapi Kepada Kelompok Tani Ternak Mulya Jaya Desa Sidomulyo Kec. Kaliori		Sidomulyo Kec. Kaliori	01 paket	-	-	-	DAU	Reses	P1
	Bantuan ternak Kambing Kepada Kelompok Ternak Surya Mandiri Desa Terjan Kec. Kragan		Terjan Kec. Kragan	01 paket	-	-	-	DAU	Reses	P1

KODE	Urusan/Bidang Urusan Pemerintahan Daerah dan Program/Kegiatan	Indikator Capaian Kinerja Program (outcome) / Kegiatan (output)	Rencana Tahun 2021 (Tahun Rencana)						Asal Usulan	Prioritas usulan
			Lokasi	Target Capaian	Pagu Indikatif APBD	Pagu Indikatif APBD Prov	Pagu Indikatif APBN	Sumber Dana		
	Bantuan ternak Kambing Kepada Kelompok Ternak Sekar Maju Desa Jurangjero Kec. Sluke		Jurangjero Kec. Sedan	01 paket	-	-	-	DAU	Reses	P1
	Pengembangan Ternak Kambing Kelompok Rombo Mulyo Desa Gegersimo Kecamatan Pamotan			1 Paket	-	-	-	DAU	Usulan OPD	P1
	Pengadaan Kambing	jumlah kambing		1 paket	220.000.000	-	-	DAU	Usulan OPD	P1
	Pengadaan Ayam	jumlah ayam		1 paket	220.000.000	-	-	DAU	Usulan OPD	P1
	Pengadaan Bebek	jumlah bebek		1 paket	220.000.000	-	-	DAU	Usulan OPD	P1
303.74.2	**Pemeliharaan Kesehatan dan Pencegahan Penyakit Menular Ternak**	Jumlah ternak yang mendapatkan pelayanan kesehatan	KAB. REMBANG	1.00 Paket	**112.000.000**	**-**	**-**			
		Jumlah penyuluhan/ sosialisasi kesehatan hewan		1.00 paket						
	Pengawasan lalu lintas ternak			1 paket	22.000.000	-	-	DAU	Usulan OPD	P1
	Penanganan ganguan reproduksi			1 paket	50.000.000	-	-	DAU	Usulan OPD	P1
	Pelaksanaan active service			1 paket	20.000.000	-	-	DAU	Usulan OPD	P1
	Pengawasan peredaran obat hewan			1 paket	20.000.000	-	-	DAU	Usulan OPD	P1
	Pencegahan penyakit hewan menular strategis			1 paket	-	-	-	DAU	Usulan OPD	P1
303.74.3	**Penanganan Pasca Panen Produk Peternakan dan Kesmavet (Kesehatan Masyarakat Veteriner).**	Jumlah pengawasan pemotongan hewan	KAB. REMBANG	1.00 Paket	**525.000.000**	**-**	**-**			
		jumlah sosialisai, promosi hasil peternakan		1.00 paket						
		Jumlah saprodi pascapanen peternakan yang dibantukan		1.00 paket						
		Jumlah informasi harga pasar		1.00 paket						
	Penyelenggaran lomba ternak			1 paket	150.000.000	-	-	DAU	Usulan OPD	P1
	Penyelenggaraan Lomba Kelompok			1 paket	10.000.000	-	-	DAU	Usulan OPD	P1
	Acara peringatan HUT RI			1 paket	-	-	-	DAU	Usulan OPD	P1
	Pasar murah			1 paket	15.000.000	-	-	DAU	Usulan OPD	P1
	Pengawasan saprodi peternakan			1 paket	15.000.000	-	-	DAU	Usulan OPD	P1
	Pengembangan pengelolaan limbah RPH			1 paket	50.000.000	-	-	DAU	Usulan OPD	P1
	Peningkatan kesehatan masyarakat veteriner			1 paket	60.000.000	-	-	DAU	Usulan OPD	P1
	Penyediaan informasi harga pasar produk peternakan			1 paket	25.000.000	-	-	DAU	Usulan OPD	P1
	Pelatihan dan Bantuan Alat Biogas(Kotoran Ternak Sapi)		Desa Pohlandak	1 unit	50.000.000	-	-	DAU	Musrencam	P1
	Pelatihan Pupuk Organik		Kantor BPP Kecamatan Sarang	1 Kegiatan	100.000.000	-	-	DAU	Musrencam	P1
	Pelatihan pembuatan pupuk organik		Ds. Korowelang	1 paket	50.000.000	-	-	DAU	Musrencam	P1
303.74.4	**Pelayanan Peternakan dan Kesehatan Hewan**	Jumlah inseminasi terlayani dan pelayanan kesehatan hewan	KAB. REMBANG	1.00 Paket	**328.000.000**	**-**	**-**			
	pengadaan sarana prasarana pelayanan UPTD			1 paket	308.000.000	-	-	DAU	Usulan OPD	P1
	Pelatihan teknis pelayanan UPTD			1 paket	20.000.000	-	-	DAU	Usulan OPD	P1
303.75	**Program Pengembangan Agribisnis Pertanian**	Indeks Produksi Pertanian	**KAB. REMBANG**	1.03 nilai	**2.165.000.000**	**-**	**-**			
303.75.1	**Peningkatan Produksi Tanaman Pangan**	Luas tanaman pangan	Kabupaten Rembang	200.00 Ha	**600.000.000**	**-**	**-**			
	Pengembangan tanaman padi			100 ha	150.000.000	-	-	DAU	Usulan OPD	P1
	Pengembangan tanaman jagung			100 ha	140.000.000	-	-	DAU	Usulan OPD	P1
	Fasilitasi panen raya tanaman pangan			1 paket	50.000.000	-	-	DAU	Usulan OPD	P1
	Pendampingan Tugas Pembantuan Tanaman Pangan			1 paket	60.000.000	-	-	DAU	Usulan OPD	P1
	Pengadaan Benih Padi Unggul		Desa Mrayun	6 kelompok	-	-	-	DAU	Musrencam	P1
	Pelatihan dan pengadaan pertanian hidroganik		Desa Suntri	6 Kelompok	-	-	-		Musrencam	P1

KODE	Urusan/Bidang Urusan Pemerintahan Daerah dan Program/Kegiatan	Indikator Capaian Kinerja Program (outcome) / Kegiatan (output)	Rencana Tahun 2021 (Tahun Rencana)						Asal Usulan	Prioritas usulan
			Lokasi	Target Capaian	Pagu Indikatif APBD	Pagu Indikatif APBD Prov	Pagu Indikatif APBN	Sumber Dana		
	Pelatihan Tanaman Hidroponik Desa Selopuro		-	1 paket	-	-	-	DAU	Musrencam	P1
	Peningkatan produksi tanaman pangan (pengering gabah)		desa Kasreman	1 unit	-	-	-	DAU	Musrencam	P1
	Pelatihan dan Bantuan Alat Pengeringan Padi (Oven Pengeringan)		Bonjor	50 0rang	200.000.000	-	-	DAU	Musrencam	p2
303.75.2	**Peningkatan Produksi Hortikultura**	Luas tanaman hortikultura	Kabupaten Rembang	100.00 Ha	**550.000.000**	**-**	**-**			
	Penyediaan bibit tanaman buah-buahan			4000 batang	200.000.000	-	-	DAU	Usulan OPD	P1
	Penyediaan benih sayuran			1 paket	50.000.000	-	-	DAU	Usulan OPD	P1
	Pengembangan sayuran polybag			1 paket	50.000.000	-	-	DAU	Usulan OPD	P1
	Pengembangan sayuran hidroponik			1 paket	-	-	-	DAU	Usulan OPD	P1
	Pendampingan Tugas Pembantuan Hortikultura			1 paket	50.000.000	-	-	DAU	Usulan OPD	P1
	Budidaya Jahe		Desa Tegaldowo	1 Paket	75.000.000	-	-	DAU	Musrencam	p2
	Pelatihan Dan pengadaan pembibitan Klengkeng		Desa Panohan	1 Paket	-	-	-	DAU	Musrencam	P1
	Pelatihan pembibitan Cabe sistem polibek		Desa Sambongpayak	30 Orang	-	-	-		Musrencam	P1
	Pelatihan Holtikultura (Bankab)		Desa Pamotan	20 orang	-	-	-	DAU	Musrencam	P1
	Pengadaan Bibit Buah - Buahan : (Alpukat,Jambu Kristal, Mangga, Kedondong, Jambu Citra, Metoa)		Kelompok Tani Desa Se Kec.Gunem	1000 Pohon	-	-	-		Musrencam	P1
	Demplot Bawang Merah		Kantor BPP Kecamatan Sarang	1 Kegiatan	-	-	-	DAU	Musrencam	P1
	Demplot Cabe Merah		Kantor BPP Kecamatan Sarang	1 Kegiatan	-	-	-	DAU	Musrencam	P1
	PID Tanaman Anggur		Sampung	4 Pertemuan	50.000.000	-	-	DAU	Musrencam	p2
	Bantuan Bibit Duren, Desa Rakitan		Desa Rakitan	1500 btg	-	-	-	DAU	Musrencam	P1
	Pengadaaan Bibit Buah dan Bibit tanaman pertanian		-	1 paket	-	-	-	DAU	Musrencam	P1
	Pengadaan bibit buah dan bibit tanaman pertanian		ds. Watupecah	1 kegiatan	-	-	-		Musrencam	P1
	Pengembangan potensi desa, bibit buah durian, duku,alpukat dan rambutan		-	5000 batang	-	-	-	DAU	Musrencam	P1
	Bantuan Bibit Klengkeng, Desa Rakitan		Desa rakitan	1000 btg	-	-	-	DAU	Musrencam	P1
	Bantuan Bibit Pisang Cafendish Kepada Kelompok Tani Rahayu Desa Kunir, Kec. Sulang		Kunir Kec. Sulang	01 paket	50.000.000	-	-	DAU	Reses	P1
	Operasional Petugas Pelaporan Produksi Holtikultura		- Kec. Rembang	01 paket	25.000.000	-	-	DAU	Reses	P1
303.75.3	**Pembinaan Perbenihan/Perbibitan dan Perlindungan Tanaman Pangan dan Hortikultura**	Jumlah penangkar benih yang mendapatkan pembinaan	Kabupaten Rembang	4.00 kelompok	**350.000.000**	**-**	**-**			
		Luas wilayah pengamatan dan pengendalian OPT		100.00 Ha						
	Pembinaan penangkar benih			1 paket	50.000.000	-	-	DAU	Usulan OPD	P2
	Fasilitasi saprodi penangkar benih			1 paket	100.000.000	-	-	DAU	Usulan OPD	P2
	Penyediaan obat-obatan dan perlengkapan pengendalian OPT			1 paket	100.000.000	-	-	DAU	Usulan OPD	P2
	Pengamatan dan gerakan pengendalian OPT			1 paket	100.000.000	-	-	DAU	Usulan OPD	P2
	Pelatihan Pembuatan Pupuk dan Pestisida Organik		Desa Mrayun	1 kegiatan	-	-	-	DAU	Musrencam	P2
303.75.4	**Penanganan Pasca Panen dan Pemasaran Hasil Tanaman Pangan dan Hortikultura**	Jumlah promosi tanaman pangan dan hortikultura	Kabupaten Rembang	5.00 Event	**465.000.000**	**-**	**-**			
		Jumlah temu usaha tani		1.00 Kali						
		Jumlah unit pengolah hasil pertanian yang dibantukan		1.00 paket						
		Jumlah informasi harga pasar		1.00 Paket						
	Workshop temu usaha tani			1 paket	50.000.000	-	-	DAU	Usulan OPD	P1
	Pengolahan informasi pasar			1 paket	25.000.000	-	-	DAU	Usulan OPD	P1

KODE	Urusan/Bidang Urusan Pemerintahan Daerah dan Program/Kegiatan	Indikator Capaian Kinerja Program (outcome) / Kegiatan (output)	Rencana Tahun 2021 (Tahun Rencana)						Asal Usulan	Prioritas usulan
			Lokasi	Target Capaian	Pagu Indikatif APBD	Pagu Indikatif APBD Prov	Pagu Indikatif APBN	Sumber Dana		
	Festival buah dan sayur Rembang			1 paket	-	-	-	DAU	Usulan OPD	P1
	Mengikuti Pameran Regional			3 paket	90.000.000	-	-	DAU	Usulan OPD	P1
	Pasar Tani Rembang			1 paket	100.000.000	-	-	DAU	Usulan OPD	P1
	FS Sub Terminal Agro (STA)			1 paket	100.000.000	-	-	DAU	Usulan OPD	P1
	DED Sub Terminal Agro (STA)			1 paket	100.000.000	-	-	DAU	Usulan OPD	P1
	Pelatihan Budidaya Jamur Tiram Desa Binangun		-	1 paket	-	-	-	DAU	Musrencam	P1
	Pelatihan Budi Daya Jamur Tiram		Desa Mrayun	1 kegiatan	-	-	-	DAU	Musrencam	P1
	Pengadaan Alat dan bahan budidaya jamur ds. Woro RW.1		ds. woro rw.1	1 set	-	-	-	DAU	Musrencam	P1
	Pengadaan alat dan bahan Budidaya Jamur ds. Sumbergayam RW.1		ds. Sumbergayam RW.1	1 set	-	-	-	DAU	Musrencam	P1
303.75.5	**Pelayanan Balai Benih Padi, Palawija dan Hortikultura**	Jumlah benih terproduksi	Kab. Rembang	1.00 paket	**200.000.000**	**-**	**-**			
	Belanja operasional balai benih padi, palawija dan hortikultura			1 paket	80.000.000	-	-	DAU	Usulan OPD	P1
	Pengadaan mesin Vacuum Packager			1 unit	50.000.000	-	-	DAU	Usulan OPD	P1
	Pengadaan Handtraktor			2 unit	70.000.000	-	-	DAU	Usulan OPD	P1
303.76	**Program Pengembangan Agribisnis Perkebunan**	Persentase peningkatan produktifitas tanaman perkebunan	**KAB. REMBANG**	7.00 %	**740.000.000**	**-**	**-**			
303.76.1	**Pengembangan Tanaman Perkebunan**	Jumlah bantuan bibit tanaman	KAB. REMBANG	1.00 paket	**155.000.000**	**-**	**-**			
		Jumlah bantuan saprodi perkebunan		1.00 Paket						
	Pengembangan tanaman perkebunan semusim			1 Paket	-	-	-	DAU	Usulan OPD	P1
	Pendampingan Tugas Pembantuan			1 Paket	25.000.000	-	-	DAU	Usulan OPD	P1
	Mesin Pengupas Kopi		Desa Raktan	2 unit	30.000.000	-	-	DAU	Musrencam	P1
	Pengembangan TTG Budidaya Tebu (Bankab)		Desa Ketangi	10 orang	100.000.000	-	-	DAU	Musrencam	P1
303.76.2	**Penyediaan Perbibitan/Perbenihan dan Penanggulangan Hama Penyakit Tanaman Perkebunan**	Jumlah penangkar benih yang mendapatkan pembinaan	KAB. REMBANG	1.00 paket	**100.000.000**	**-**	**-**			
		Jumlah luas wilayah pengamatan dan pengendalian OPT		100.00 Ha						
	Pencegahan dan penanggulangan hama penyakit perkebunan			1 Paket	100.000.000	-	-	DAU	Usulan OPD	P1
303.76.3	**Penanganan Pasca Panen dan Agribisnis Tanaman Perkebunan**	Jumlah unit pengolahan hasil perkebunan	KAB. REMBANG	1.00 paket	**485.000.000**	**-**	**-**			
		Jumlah promosi perkebunan		1.00 paket						
		Jumlah temu pelaku usaha perkebunan		1.00 kali						
		Jumlah informasi harga pasar		1.00 paket						
	pengolahan informasi harga pasar perkebunan			1 Paket	15.000.000	-	-	DAU	Usulan OPD	P1
	Promosi atas hasil produksi perkebunan unggulan daerah			1 Paket	-	-	-	DAU	Usulan OPD	P1
	Pengembangan Kluster gula tumbu			1 Paket	50.000.000	-	-	DAU	Usulan OPD	P1
	Pengembangan pasca panen produk perkebunan			1 Paket	315.000.000	-	-	DAU	Usulan OPD	P2
	Pembangunan gudang alsintan perkebunan			1 Paket	-	-	-	DAU	Usulan OPD	P1
	Bantuan Mesin Rajang Tembakau (5 Unit)Kepada Kelompok Tani Sido Makmur Desa Sendangagung, Kec. Kaliori		Sendangagung Kec. Kaliori	01 paket	35.000.000	-	-	DAU	Reses	P1
	Pengadaan Mesin Rajang Tembakau		- Kec. Kaliori	01 paket	70.000.000	-	-	DAU	Reses	P1
2.5.	**DINAS LINGKUNGAN HIDUP**				**15.863.040.000**	**-**	**-**			
1	**DINAS LINGKUNGAN HIDUP**				**15.863.040.000**	**-**	**-**			
205	**Urusan Lingkungan Hidup**				**15.863.040.000**	**-**	**-**			
205.7	**Program Manajemen Administrasi Pelayanan Umum, Kepegawaian dan Keuangan Perangkat Daerah**	Persentase ketercapaian pelayanan umum	**Dinas Lingkungan Hidup Kabupaten**	95.00 %	**1.449.000.000**	**-**	**-**			

KODE	Urusan/Bidang Urusan Pemerintahan Daerah dan Program/Kegiatan	Indikator Capaian Kinerja Program (outcome) / Kegiatan (output)	Rencana Tahun 2021 (Tahun Rencana)						Asal Usulan	Prioritas usulan
			Lokasi	Target Capaian	Pagu Indikatif APBD	Pagu Indikatif APBD Prov	Pagu Indikatif APBN	Sumber Dana		
		Presentase Ketercakupan Sarana Prasarana Aparatur	**Rembang**	95.00 %						
		Presentase Pemenuhan Pelayanan Kepegawaian		95.00 %						
		Presentase Pemenuhan Pelayanan Keuangan		95.00 %						
205.7.1	**Peningkatan manajemen administrasi pelayanan umum**	Prosentase pemenuhan pelayanan administrasi perkantoran	Dinas Lingkungan Hidup Kabupaten Rembang	95.00 %	**919.000.000**	**-**	**-**			
	Penyediaan Alat Tulis Kantor			1 tahun	25.000.000	-	-	DAU	Usulan OPD	P2
	Penyediaan Barang Cetak dan Penggandaan			1 tahun	15.000.000	-	-	DAU	Usulan OPD	P2
	Penyediaan jasa Peralatan dan Perlengkapan Kantor			12 bulan	15.000.000	-	-	DAU	Usulan OPD	P2
	Penyediaan Peralatan Rumah Tangga			1 tahun	5.000.000	-	-	DAU	Usulan OPD	P2
	Penyediaan Bahan bacaan dan peraturan per undang undangan.			12 bulan	4.000.000	-	-	DAU	Usulan OPD	P2
	Penyediaan jasa komunikasi, sumber daya air dan listrik			12 bulan	120.000.000	-	-	DAU	Usulan OPD	P2
	Penyediaan jasa adminitrasi keuangan			12 bulan	300.000.000	-	-	DAU	Usulan OPD	P2
	Penyediaan Makanan dan Minuman			12 bulan	35.000.000	-	-	DAU	Usulan OPD	P2
	Rapat-rapat koordinasi dan konsultasi luar daerah			12 bulan	100.000.000	-	-	DAU	Usulan OPD	P2
	Penyediaan jasa administrasi kantor/kebersihan			12 bulan	246.000.000	-	-	DAU	Usulan OPD	P2
	Premi Asuransi BPJS Kesehatan non PNS (SK Bupati)			12 bulan	1.000.000	-	-	DAU	Usulan OPD	P2
	Rapat-rapat koordinasi dan konsultasi dalam daerah			12 bulan	50.000.000	-	-	DAU	Usulan OPD	P2
	Penyediaan Jasa Surat Menyurat			12 Bulan	3.000.000	-	-	DAU	Usulan OPD	P2
205.7.2	**Peningkatan sarana dan prasarana aparatur**	Prosentase sarana dan prasarana dalam kondisi baik	Dinas Lingkungan Hidup Kabupaten Rembang	95.00 %	**406.000.000**	**-**	**-**			
	Pengadaan perlengkapan kantor			4 unit	75.000.000	-	-	DAU	Usulan OPD	P2
	Pemeliharaan rutin/berkala kend.dinas/operasional			12 bulan	75.000.000	-	-	DAU	Usulan OPD	P2
	Pemeliharaan rutin/berkala gedung kantor			12 bulan	200.000.000	-	-	DAU	Usulan OPD	P2
	Pemeliharaan rutin/berkala peralatan kantor			12 bulan	10.000.000	-	-	DAU	Usulan OPD	P2
	Pemeliharaan rutin/berkala listrik, telepon, dan air			12 bulan	10.000.000	-	-	DAU	Usulan OPD	P2
	Pengelolaan Barang Milik Daerah pada OPD			12 bulan	11.000.000	-	-	DAU	Usulan OPD	P2
	Pengadaan pakaian khusus hari-hari tertentu			1 paket	25.000.000	-	-	DAU	Usulan OPD	P2
205.7.3	**Peningkatan kualitas sumber daya aparatur**	prosentase pengelolaan manajemen kepegawaian yang dilaksanakan tepat waktu	Dinas Lingkungan Hidup Kabupaten Rembang	95.00 %	**79.000.000**	**-**	**-**			
	Bimbingan Teknis Peningkatan SDM			1 kegiatan	50.000.000	-	-	DAU	Usulan OPD	P2
	Fasilitasi jasa olahraga			11 bulan	3.000.000	-	-	DAU	Usulan OPD	P2
	Peningkatan Kapasitas Manajemen pelayanan publik			1 kegiatan	20.000.000	-	-	DAU	Usulan OPD	P2
	Peningkatan Maturitas SPIP OPD			1 kegiatan	6.000.000	-	-	DAU	Usulan OPD	P2
205.7.4	**Peningkatan dan pengembangan sistem pelaporan keuangan**	prosentase pelaporan keuangan dilaksanakan tepat waktu	Dinas Lingkungan Hidup Kabupaten Rembang	95.00 %	**45.000.000**	**-**	**-**			
	Penyusunan Pelaporan Keuangan semesteran			1 kali	20.000.000	-	-	DAU	Usulan OPD	P2
	Penyusunan Pelaporan Keuangan akhir tahun			1 kegiatan	25.000.000	-	-	DAU	Usulan OPD	P2

KODE	Urusan/Bidang Urusan Pemerintahan Daerah dan Program/Kegiatan	Indikator Capaian Kinerja Program (outcome) / Kegiatan (output)	Rencana Tahun 2021 (Tahun Rencana)						Asal Usulan	Prioritas usulan
			Lokasi	Target Capaian	Pagu Indikatif APBD	Pagu Indikatif APBD Prov	Pagu Indikatif APBN	Sumber Dana		
205.8	**Program Perencanaan dan Evaluasi Kinerja Perangkat Daerah**	Persentase Keselarasan perencanaan terhadap Capaian Kinerja Perangkat Daerah	**Dinas Lingkungan Hidup Kabupaten Rembang**	70.00 %	**203.000.000**	**-**	**-**			
205.8.1	**Penyusunan Dokumen Perencanaan Perangkat Daerah**	Jumlah indikator Kinerja yang selaras dengan dokumen perencanaan	Dinas Lingkungan Hidup Kabupaten Rembang	5.00 dokumen	**108.000.000**	**-**	**-**			
	Penyusunan Renstra /Renja OPD			2 dokumen	35.000.000	-	-	DAU	Usulan OPD	P1
	Penyusunan dokumen-dokumen Anggaran			2 dokumen	15.000.000	-	-	DAU	Usulan OPD	P1
	Honorarium admin eplanning, e budgeting, e SIRUP, e Monev, SAKIP			1 tahun	8.000.000	-	-	DAU	Usulan OPD	P1
	Penyelenggaraan Forum OPD			1 kegiatan	50.000.000	-	-	DAU	Usulan OPD	P1
205.8.2	**Penyusunan Dokumen Evaluasi Kinerja Perangkat daerah**	Jumlah capaian indikator kinerja	Dinas Lingkungan Hidup Kabupaten Rembang	10.00 dokumen	**95.000.000**	**-**	**-**			
	Monitoring, Evaluasi dan Penyusunan Laporan Pengendalian kegiatan			4 dokumen	-	-	-		Usulan OPD	P1
	Monitoring, Evaluasi dan Penyusunan Pelaporan Pengendalian Kegiatan, Penyusunan LKJiP,LKPj, LPPD dan Evaluasi Renja Triwulan			6 dokumen	95.000.000	-	-	DAU	Usulan OPD	P1
205.9	**Program Peningkatan Keterbukaan Informasi Publik**	Persentase Informasi yang disampaikan ke publik (jumlah informasi yang disampaikan publik : jumlah informasi publik yg wajib disampaikan)	**Dinas Lingkungan Hidup Kabupaten Rembang**	95.00 %	**25.000.000**	**-**	**-**			
205.9.1	**Pengelolaan keterbukaan informasi publik**	Jumlah informasi pelayanan publik	Dinas Lingkungan Hidup Kabupaten Rembang	1.00 tahun	**25.000.000**	**-**	**-**			
	Survey Kepuasan Masyarakat			1 tahun	10.000.000	-	-	DAU	Usulan OPD	P2
	Jasa Publikasi/Iklan			1 tahun	5.000.000	-	-	DAU	Usulan OPD	P2
	Pengelolaan Data OPD dan Website OPD			1 kegiatan	10.000.000	-	-	DAU	Usulan OPD	P2
205.71	**Program Pengendalian Pencemaran dan Kerusakan Lingkungan Hidup**	prosentase sampel yang memenuhi baku mutu	**Dinas Lingkungan Hidup Kabupaten Rembang**	60.00 %	**2.235.000.000**	**-**	**-**			
		Prosentase Lahan kritis yang ditangani		0.02 %						
205.71.1	**Pengendalian Pencemaran Lingkungan**	jumlah titik pengambilan sampel	Dinas Lingkungan Hidup Kabupaten Rembang	44.00 titik sampel	**760.000.000**	**-**	**-**			
	Pemantauan Kualitas Lingkungan			4 triwulan	150.000.000	-	-	DAU	Usulan OPD	P1
	Operasional dan Pemeliharaan Laboratarium LH			5 kegiatan	410.000.000	-	-	DAU	Usulan OPD	p2
	Pengembangan Kegiatan Prokasih Bersama Masyarakat			4 kali	100.000.000	-	-	DAU	Usulan OPD	p2
	Pendampingan Perusahaan Sumber Pencemaran Air			50 Perusahaan	100.000.000	-	-	DAU	Usulan OPD	p2
205.71.2	**Pengendalian Kerusakan Lingkungan**	Jumlah pengendalian kerusakan lingkungan	Dinas Lingkungan Hidup Kabupaten Rembang	8.00 lokasi	**650.000.000**	**-**	**-**			
	Fasilitasi Kelompok Kerja Mangrove Daerah (KKMD)			4 Kelompok	50.000.000	-	-	DAU	Usulan OPD	P1
	Rehabilitasi Lahan Kritis			10 Ha	100.000.000	-	-	DAU	Usulan OPD	P1
	Perawatan Fasilitasi Jasa Lingkungan			4 Ha	100.000.000	-	-	DAU	Usulan OPD	P1
	Pemeliharaan Hutan Kota			1 Lokasi	100.000.000	-	-	DAU	Usulan OPD	P1
	Pengembangan Ekowisata dan Jasa Lingkungan			1 Lokasi	-	-	-		Usulan OPD	P1
	Penghijauan pantai/penanaman mangrove pantai ds. Plawangan		ds. Plawangan	1 paket	-	-	-	DAU	Musrencam	P1

KODE	Urusan/Bidang Urusan Pemerintahan Daerah dan Program/Kegiatan	Indikator Capaian Kinerja Program (outcome) / Kegiatan (output)	Rencana Tahun 2021 (Tahun Rencana)						Asal Usulan	Prioritas usulan
			Lokasi	Target Capaian	Pagu Indikatif APBD	Pagu Indikatif APBD Prov	Pagu Indikatif APBN	Sumber Dana		
	Pengembangan RTH Rowosetro Kec. Rembang		- Kec. Rembang	01 paket	150.000.000	-	-	DAU	Reses	P1
	Pengadaan Mangrove untuk perkembangbiakan plangton biota laut Kaliori - Rembang		- Kec. Rembang	01 paket	150.000.000	-	-	DAU	Reses	P1
205.71.3	**Pengendalian Dampak Perubahan Iklim**	Jumlah pengendalian dampak perubahan iklim	Dinas Lingkungan Hidup Kabupaten Rembang	8.00 lokasi	**825.000.000**	**-**	**-**			
	Inventarisasi Gas Rumah Kaca (GRK)			5 Buku	100.000.000	-	-	DAU	Usulan OPD	P1
	Pembentukan Desa Proklim			3 Desa	75.000.000	-	-	DAU	Usulan OPD	P1
	Konservasi Keanekaragaman Hayati di Areal sekitar sumber air baku			2 Kegiatan	75.000.000	-	-	DAU	Usulan OPD	P1
	Peringatan Hari-Hari Lingkungan			2 kegiatan	100.000.000	-	-	DAU	Usulan OPD	P1
	Penanaman Pohon Jalan Sarang Lodan		Kecamatan Sarang	1 Paket	200.000.000	-	-	DAU	Musrencam	P1
	Pembangunan Sumur Resapan di Kelurahan Leteh Kec. Rembang		Leteh Kec. Rembang	01 paket	150.000.000	-	-	DAU	Reses	P1
	Penanaman Pohon Peneduh Jalan			1 paket	50.000.000	-	-	DAU	Usulan OPD	P1
	Penyusunan dan Penetapan Rencana Pengelolaan Keanekaragaman Hayati (Penyusunan RIP Kehati)			1 Dokumen	75.000.000	-	-	DAU	Usulan OPD	P1
205.72	**Program Penataan dan Penaatan Perlindungan dan Pengelolaan Lingkungan Hidup**	prosentase perusahaan yang memiliki dokumen ijin lingkungan	**Dinas Lingkungan Hidup Kabupaten Rembang**	70.00 %	**850.000.000**	**-**	**-**			
		Jumlah dokumen lingkungan yang disusun		40.00 dokumen						
205.72.1	**Perencanaan dan pengkajian dampak lingkungan**	Jumlah ijin lingkungan yang dikeluarkan	Dinas Lingkungan Hidup Kabupaten Rembang	40.00 izin lingkungan	**600.000.000**	**-**	**-**			
	Penyusunan Dokumen Indeks Kualitas Pemanfaatan Lingkungan Hidup Daerah (IKPLHD)			1 dokumen	150.000.000	-	-	DAU	Usulan OPD	P1
	Pelayanan Dokumen Lingkungan Hidup (AMDAL, UKL-UPL dan Surat Penyataan Pengelolaan Lingkungan / SPPL) dan Izin lingkungan (UKL-UPL dan AMDAL)			2 kegiatan	150.000.000	-	-	DAU	Usulan OPD	P1
	Pengkajian dan Penilaian Dokumen Lingkungan Hidup (AMDAL dan UKL-UPL)			20 kali	-	-	-		Usulan OPD	P2
	Penetapan daya dukung daya tampung lingkungan			1 Dokumen	100.000.000	-	-	DAU	Usulan OPD	P1
	Penyusunan IKLH			1 dokumen	50.000.000	-	-	DAU	Usulan OPD	P1
	'Penyusunan RPPLH Kabupaten Rembang			1 Dokumen	150.000.000	-	-	DAU	Usulan OPD	P1
205.72.2	**Pengaduan dan Penyelesaian Sengketa Lingkungan**	Jumlah Pengaduan Masyarakat yang Tertangani	Dinas Lingkungan Hidup Kabupaten Rembang	6.00 Aduan	**100.000.000**	**-**	**-**			
	Pelayanan Pengaduan atas Usaha atau Kegiatan yang tidak sesuai dengan izin perlindungan dan pengelolaan LH			12 bulan	25.000.000	-	-	DAU	Usulan OPD	P1
	Verifikasi dan Tindak lanjut Pengaduan Masyarakat			12 bulan	35.000.000	-	-	DAU	Usulan OPD	P1
	Penyelesaian Sengketa Lingkungan di luar Pengadilan maupun melalui pengadilan			12 bulan	40.000.000	-	-	DAU	Usulan OPD	P1
205.72.3	**Penaatan Kebijakan Pengelolaan Lingkungan Hidup**	Jumlah Perusahaan yang Taat Ijin LH	Dinas Lingkungan Hidup Kabupaten Rembang	30.00 Buah	**150.000.000**	**-**	**-**			
	Sosialisasi tata cara pelayanan pengaduan dan penyelesaian pengaduan masyarakat			2 kegiatan	-	-	-		Usulan OPD	P2
	Pengawasan Pelaku usaha dan Kegiatan penerima ijin lingkungan			36 kali	100.000.000	-	-	DAU	Usulan OPD	P1
	Penyusunan data program penilaian peringkat kinerja perusahaan (Proper)			1 dokumen	50.000.000	-	-	DAU	Usulan OPD	p2
205.73	**Program Pengelolaan Sampah, Limbah Bahan Berbahaya dan Beracun, dan Peningkatan Kapasitas**	prosentase pengelolaan sampah	**Dinas Lingkungan Hidup Kabupaten Rembang**	25.00 %	**11.101.040.000**	**-**	**-**			
205.73.1	**Pengelolaan Sampah Rumah Tangga dan Sampah Sejenis Sampah Rumah Tangga**	Berat sampah yang terpilah	Kabupaten Rembang	3.00 Ton	**545.000.000**	**-**	**-**			
	Pembinaan Kader Lingkungan			4 kali	150.000.000	-	-	DAU	Usulan OPD	p2

KODE	Urusan/Bidang Urusan Pemerintahan Daerah dan Program/Kegiatan	Indikator Capaian Kinerja Program (outcome) / Kegiatan (output)	Rencana Tahun 2021 (Tahun Rencana)						Asal Usulan	Prioritas usulan
			Lokasi	Target Capaian	Pagu Indikatif APBD	Pagu Indikatif APBD Prov	Pagu Indikatif APBN	Sumber Dana		
	Percepatan Paksanaan JAKSTRADA di Kabupaten Rembang dan Pendampingan Pengelolaan Retribusi Sampah			1 dokumen	100.000.000	-	-	DAU	Usulan OPD	P1
	Peringatan Hari Peduli Sampah Nasional (HPSN)			500 org	50.000.000	-	-	DAU	Usulan OPD	p2
	Peringatan Hari Pungut Sampah Sedunia/World Clean Up Day (WCD)			500 org	50.000.000	-	-	DAU	Usulan OPD	p2
	Pembangunan TPS		Telgawah	600 m	-	-	-	DAU	Musrencam	P1
	Pelatihan pengelolaan dan pengolahan sampah		Bulu	100 orang	100.000.000	-	-	DAU	Musrencam	p2
	Pengadaan Kontainer Sampah Desa Gedongmulyo RT. 04/01		-	1 paket	-	-	-	DAU	Musrencam	P1
	Pengelolaan Bank Sampah		Desa Pulo	1 Kegiatan	-	-	-	DAU	Musrencam	P1
	Pelatihan Bank sampah		Ds. Landoh Kec. Sulang Kab. Rembang	1 paket	-	-	-	DAU	Musrencam	P1
	Pemberdayaan Pengelolaan sampah Desa Kabongan Kidul Kec. Rembang		Kabongan Kidul Kec. Rembang	01 paket	75.000.000	-	-	DAU	Reses	P1
	Penataan Lingkungan TPA Landoh Kec. Sulang		Landoh Kec. Sulang	01 paket	20.000.000	-	-	DAU	Reses	P1
205.73.2	**Pengelolaan Limbah Bahan Berbahaya dan Beracun**	Jumlah Usaha Yang Memiliki TPS Limbah B3	Dinas Lingkungan Hidup Kabupaten Rembang	23.00 Unit	**95.000.000**	**-**	**-**			
	Pelayanan Perijinan Penyimpanan sementara limbah B3			23 usaha	60.000.000	-	-	DAU	Usulan OPD	P1
	Pengawasan Usaha/Kegiatan yang memiliki tempat Penyimpanan sementara (TPS) Limbah B3			23 usaha	30.000.000	-	-	DAU	Usulan OPD	P1
	Inventarisasi data usaha atau kegiatan yang menghasilkan limbah B3			1 dokumen	5.000.000	-	-	DAU	Usulan OPD	P1
205.73.3	**Peningkatan Peran serta masyarakat dalam pengelolaan Lingkungan Hidup**	Jumlah Masyarakat yang dibina dalam Pengelolaan Lingkungan	Dinas Lingkungan Hidup Kabupaten Rembang	35.00 kelompok masyarakat	**575.000.000**	**-**	**-**			
	Pemberdayaan masyarakat dalam pengelolaan sampah/Pronangkis			3 desa	100.000.000	-	-	DAU	Usulan OPD	p2
	Koordinasi Pencapaian kota sehat/ADIPURA			3 kegiatan	250.000.000	-	-	DAU	Usulan OPD	p2
	Pembinaan, Penilaian dan Pemberian Penghargaaan terkait ADIWIYATA			20 Sekolah	75.000.000	-	-	DAU	Usulan OPD	P1
	Pembinaan Kalpataru dan Saka Kalpataru			2 kegiatan	50.000.000	-	-	DAU	Usulan OPD	p2
	Pelatihan Bank Sampah			50 org	100.000.000	-	-	DAU	Usulan OPD	P1
	Peningkatan Kapasitas Kader Lingkungan			50 org	-	-	-	DAU	Usulan OPD	P1
	Pelatihan Bank Sampah (Sampah jadi Rupiah) Desa Tasiksono		-	1 paket	-	-	-	DAU	Musrencam	P1
	Pelatihan Pengolahan Sampah menjadi pakan ternak (MAGOT)		Desa Mrayun	1 kegiatan	-	-	-	DAU	Musrencam	P1
	Pelatihan pengolahan sampah		Ds. Kedungrejo	30 org	-	-	-	DAU	Musrencam	P1
	Pelatihan pengelolaan sampah		Desa Ketanggi	30 org	-	-	-	DAU	Musrencam	P1
	Pelatihan Pengelolaan Sampah Desa Bonang		-	1 paket	-	-	-	DAU	Musrencam	P1
	Pelatihan Pengelolaan Sampah beserta Alatnya Desa Ngemplak		-	1 paket	-	-	-	DAU	Musrencam	P1
	Pelatihan Pengelolaan Sampah		Desa Tunggulsari	1 kegiatan	-	-	-	DAU	Musrencam	P1
205.73.4	**Operasional Pengumpulan, Pengangkutan serta Pengelolaan sampah di TPA**	Berat Sampah Yang Terangkut	Dinas Lingkungan Hidup Kabupaten Rembang	14000.00 ton	**9.886.040.000**	**-**	**-**			
	Operaional UPT			12 bulan	2.896.720.000	-	-	DAU	Usulan OPD	P1
	Pembinaan Petugas Kebersihan			1 kegiatan	50.000.000	-	-	DAU	Usulan OPD	p2
	Pengadaan Prasarana dan sarana Pengelolaan sampah			5 kegiatan	6.507.000.000	-	-	DAU	Usulan OPD	p2
	Honorarium THL			12 Bulan	232.320.000	-	-	DAU	Usulan OPD	P1
	Penanganan Sampah dengan melakukan pemilahan, pengumpulan, pengangkutan, pengolahan dan pemrosesan akhir sampah di TOA/TPST/SPA Kab./Kota			01 paket	200.000.000			DAU	Reses	P1

KODE	Urusan/Bidang Urusan Pemerintahan Daerah dan Program/Kegiatan	Indikator Capaian Kinerja Program (outcome) / Kegiatan (output)	Rencana Tahun 2021 (Tahun Rencana)						Asal Usulan	Prioritas usulan
			Lokasi	Target Capaian	Pagu Indikatif APBD	Pagu Indikatif APBD Prov	Pagu Indikatif APBN	Sumber Dana		
2.6.	**DINAS KEPENDUDUKAN DAN PENCATATAN SIPIL**				**6.006.443.000**	**-**	**-**			
1	**DINAS KEPENDUDUKAN DAN PENCATATAN SIPIL**				**6.006.443.000**	**-**	**-**			
206	**Urusan Administrasi Kependudukan dan Capil**				**6.006.443.000**	**-**	**-**			
206.7	**Program Manajemen Administrasi Pelayanan Umum, Kepegawaian dan Keuangan Perangkat Daerah**	Persentase ketercapaian pelayanan umum	**Kab. Rembang**	90.00 %	**1.103.271.000**	**-**	**-**			
		Presentase Ketercakupan Sarana Prasarana Aparatur		90.00 %						
		Presentase Ketercapaian Pelayanan Kepegawaian		90.00 %						
		Presentase Ketercapaian Pelayanan Keuangan		90.00 %						
206.7.1	**Peningkatan manajemen administrasi pelayanan umum**	Persentase pemenuhan pelayanan administrasi perkantoran	Kab. Rembang	100.00 %	**748.271.000**	**-**	**-**			
	Penyediaan Jasa Komunikasi, Sumber Daya Air dan Listrik			12 bulan	110.000.000	-	-	DAU	Usulan OPD	P2
	Penyediaan Jasa Administrasi Keuangan			18 org/12bln	200.000.000	-	-	DAU	Usulan OPD	P2
	Penyediaan Alat Tulis Kantor			37 macam	60.000.000	-	-	DAU	Usulan OPD	P2
	Penyediaan Barang Cetakan dan Penggandaan			3 macam	25.000.000	-	-	DAU	Usulan OPD	P2
	Penyediaan Komponen Instalasi Listrik/Penerangan Bangunan Kantor			8 Komponen	9.000.000	-	-	DAU	Usulan OPD	P2
	Penyediaan Peralatan dan Perlengkapan Kantor			4 Macam	14.000.000	-	-	DAU	Usulan OPD	P2
	Penyediaan Bahan Bacaan dan Peraturan Perundang-Undangan			3 jenis/th	13.000.000	-	-	DAU	Usulan OPD	P2
	Penyediaan Makanan dan Minuman			3 Macam	40.000.000	-	-	DAU	Usulan OPD	P2
	Rapat-Rapat Koordinasi dan Konsultasi Ke Luar Daerah			100 perjalanan	60.000.000	-	-	DAU	Usulan OPD	P2
	Penyediaan Jasa Administrasi Kantor/Kebersihan			2 org/12bln	40.771.000	-	-	DAU	Usulan OPD	P2
	Rapat-rapat koordinasi dan konsultasi dalam daerah			200 perjalanan	50.000.000	-	-	DAU	Usulan OPD	P2
	Penyedian Peralatan Rumah Tangga			23 Macam	17.500.000	-	-	DAU	Usulan OPD	P2
	Penyediaan Jasa Menurat			1500 lembar	9.000.000	-	-	DAU	Usulan OPD	P2
	Peningkatan kapasitas SDM			1 Paket	100.000.000	-	-	DAU	Usulan OPD	P2
206.7.2	**Peningkatan sarana dan prasarana aparatur**	Persentase sarana dan prasarana aparatur dalam kondisi baik	Kab. Rembang	100.00 %	**355.000.000**	**-**	**-**			
	Pengadaan Kendaraan Dinas/Operasional			5 unit	100.000.000	-	-	DAU	Usulan OPD	P2
	Pemeliharaan Rutin/Berkala Kendaraan Dinas/Operasional			18 unit	50.000.000	-	-	DAU	Usulan OPD	P2
	Pengadaan Perlengkapan Gedung Kantor			3 Macam	60.000.000	-	-	DAU	Usulan OPD	P2
	Pemeliharaan Rutin/Berkala Gedung Kantor			3 Macam	50.000.000	-	-	DAU	Usulan OPD	P2
	Pemeliharaan Rutin/Berkala Perlengkapan Gedung Kantor			20 unit	65.000.000	-	-	DAU	Usulan OPD	P2
	Dekorasi Karnafal dan Rembang Expo			1 Dekorasi	30.000.000	-	-	DAU	Usulan OPD	P2
206.8	**Program Perencanaan dan Evaluasi Kinerja Perangkat Daerah**	Persentase Keselarasan perencanaan terhadap Capaian Kinerja Perangkat Daerah	**Kab. Rembang**	65.00 %	**150.000.000**	**-**	**-**			
206.8.1	**Penyusunan Dokumen Perencanaan Perangkat Daerah**	Jumlah Indikator Kinerja yang selaras dengan dokumen perencanaan	Kab. Rembang	100.00 %	**30.000.000**	**-**	**-**			
	Penyusunan Renstra dan Renja Perangkat Daerah			2 Buku	30.000.000	-	-	DAU	Usulan OPD	P1
	Operasional Kegiatan E- Planing Sipandu (E-planing dan E-Butgeting)			2 Keg/1 Th	-	-	-	DAU	Usulan OPD	P1
206.8.2	**Penyusunan Dokumen Evaluasi Kinerja Perangkat daerah**	Jumlah capaian indikator kinerja	Kab. Rembang	100.00 %	**120.000.000**	**-**	**-**			

KODE	Urusan/Bidang Urusan Pemerintahan Daerah dan Program/Kegiatan	Indikator Capaian Kinerja Program (outcome) / Kegiatan (output)	Rencana Tahun 2021 (Tahun Rencana)						Asal Usulan	Prioritas usulan
			Lokasi	Target Capaian	Pagu Indikatif APBD	Pagu Indikatif APBD Prov	Pagu Indikatif APBN	Sumber Dana		
	Monitoring Evaluasi dan Pelaporan			1 Buku	60.000.000	-	-	DAU	Usulan OPD	P1
	Penyusunan Laporan Capaian Kinerja dan Ikhtisar Realisasi Kinerja SKPD			3 Buku	45.000.000	-	-	DAU	Usulan OPD	P1
	Penyusunan Pelaporan Keuangan Akhir Tahun			1 Buku	15.000.000	-	-	DAU	Usulan OPD	P1
206.9	**Program Peningkatan Keterbukaan Informasi Publik**	Persentase Informasi yang disampaikan ke publik (jumlah informasi yang disampaikan publik : jumlah informasi publik yg wajib disampaikan)	**Kab. Rembang**	100.00 %	**170.000.000**	**-**	**-**			
206.9.1	**Pengelolaan keterbukaan informasi publik**	Jumlah informasi yang disampaikan ke publik	Kab. Rembang	100.00 %	**170.000.000**	**-**	**-**			
	Pelayanan Informasi Langsung kepada Pemohon			8 perbulan	70.000.000	-	-	DAU	Usulan OPD	P2
	Pelayanan Tindak lanjut Penyelesaian Wadul Bupati			5 Keg/1 Tim	20.000.000	-	-	DAU	Usulan OPD	P2
	Pengelolaan Website, medsos dan layanan online			8 org/12bln	40.000.000	-	-	Dana Bagi Hasil	Usulan OPD	P2
	Operasional Maturitas SPIP			8 org/12bln	40.000.000	-	-	DAU	Usulan OPD	P2
206.71	**Program Pelayanan Pendaftaran Penduduk**	% pendaftaran penduduk (penduduk mengurus KTP dibanding penduduk wajib KTP	**Kab. Rembang**	100.00 %	**1.021.672.000**	**-**	**-**			
206.71.1	**Pembuatan E-KTP, KK dan KIA**	Cetak KTP-el dan KK	Kab. Rembang	100.00 %	**668.500.000**	**-**	**-**			
	Peningkatan pelayanan pendaftaran penduduk			3 keg/1 Th	145.180.000	-	-	DAU	Usulan OPD	P1
	Pencatatan, Penatausahaan dan penerbitan Dokumen atas pendaftaran penduduk			1 keg/1 Th	523.320.000	-	-	DAU	Usulan OPD	P1
206.71.2	**Peningkatan Pelayanan Publik Dalam Bidang Kependudukan**	Teretaknya dokumen Pindah Datang Penduduk	Dindukcapil	100.00 %	**353.172.000**	**-**	**-**			
	Pencatatan atas pelaporan peristiwa kependudukan			13 Keg/1 Tim	43.486.000	-	-	DAU	Usulan OPD	P1
	Pencatatan, Penatausahaan dan penerbitan Dokumen atas pelaporan peristiwa kependudukan			2 keg/1 Th	309.686.000	-	-	DAU	Usulan OPD	P1
206.72	**Program Pelayanan Pencatatan Sipil**	cakupan penebitan kutipan akta kelahiran (jumlah bayi yang terlayani berbanding jumlah bayi yang lahir)	**Kab. Rembang**	100.00 %	**463.000.000**	**-**	**-**			
		Cakupan penebitan kutipan akta kelahiran (jumlah bayi yang terlayani berbanding jumlah bayi yang lahir)		100.00 %						
206.72.1	**Peningkatan dan Pendekatan Pelayanan Akta Kelahiran dan Kematian**	Semua anak memiliki akta kelahiran	Kab. Rembang	100.00 %	**403.000.000**	**-**	**-**			
	Kerjasama pelayanan Akta dengan Instansi Terkait percepatan kepemilikan Akta kelahiran bagi anak dan penerbitan akta kematian			2 Keg/1 Th	234.000.000	-	-	DAU	Usulan OPD	P1
	Pelayanan akta pencatatan sipil (Pencatatan pendaftaran : pengecekan kelengkapan persyaratan pendaftaran akta, Proses Penerbitan Dokumen : entry data, verifikasi, cetak register, cetak dokumen)			12 bln	154.000.000	-	-	DAU	Usulan OPD	P1
	Peningkatan dalam Pelayanan Pencatatan Sipil (sinkronisasi dan harmonisasi Peraturan Pemerintah mengenai kemanunggalan data pendukung penerbitan akta kelahiran dan kematian)			2 Keg/1 Th	15.000.000	-	-	DAU	Usulan OPD	P1
206.72.3	**Fasilitasi Layanan Pernikahan dan Perceraian Masyarakat**	Tercetaknya akta nikah dan perceraian masyarakat Non Muslim memiliki Akta Pencatatan Sipil	Kab. Rembang	100.00 %	**60.000.000**	**-**	**-**			
	Pelayanan akta nikah dan cerai non muslim			1 Paket	33.500.000	-	-	DAU	Usulan OPD	P1
	Pembinaan Tertib dokumen administrasi kependudukan dalam rangka Gerakan Indonesia Sadar Adminduk			1 Keg/1 Th	16.500.000	-	-	DAU	Usulan OPD	P1

KODE	Urusan/Bidang Urusan Pemerintahan Daerah dan Program/Kegiatan	Indikator Capaian Kinerja Program (outcome) / Kegiatan (output)	Rencana Tahun 2021 (Tahun Rencana)						Asal Usulan	Prioritas usulan
			Lokasi	Target Capaian	Pagu Indikatif APBD	Pagu Indikatif APBD Prov	Pagu Indikatif APBN	Sumber Dana		
	Peningkatan dalam Pelayanan Pencatatan Sipil (sinkronisasi dan harmonisasi Peraturan Pemerintah mengenai kemanunggalan data pendukung penerbitan akta nikah dan cerai non muslim)			1 keg/1 Th	10.000.000	-	-	DAU	Usulan OPD	P1
206.73	**Program Pengelolaan Informasi Administrasi Kependudukan dan Pemanfaatan Data**	% instansi/lembaga yang memanfaatkan data kependudukan (yang sudah MOU)	**Kab. Rembang**	100.00 %	**3.098.500.000**	**-**	**-**			
206.73.1	**Pengelolaan Informasi Administrasi Kependudukan**	Tercapainya kualitas pelayanan prima Administrasi Kependudukan	Kab. Rembang	85.00 %	**2.248.500.000**	**-**	**-**			
	Pengelolaan Data Administrasi Kependudukan			01 paket	40.000.000	-	-	DAU	Usulan OPD	P1
	Penataan Administrasi Kependudukan			01 paket	2.200.000.000	-	-	DAU	Usulan OPD	P1
	Monev urusan Administrasi Kependudukan			01 paket	2.500.000	-	-	DAU	Usulan OPD	p2
	Pengawasan Penyelenggaraan urusan Administrasi Kependudukan			01 paket	6.000.000	-	-	DAU	Usulan OPD	P1
206.73.2	**Pemanfaatan Data Administrasi Kependudukan**	Tercapainya kualitas pelayanan prima Administrasi Kependudukan	Kab. Rembang	100.00 %	**850.000.000**	**-**	**-**			
	Kerjasama Pemanfaatan Data Kependudukan			01 paket	750.000.000	-	-	DAU	Usulan OPD	p2
	Bimbingan Teknis Aplikasi Sistem Informasi Administrasi Kependudukan untuk desa			01 paket	90.000.000	-	-	DAU	Usulan OPD	P1
	Supervisi bersama dengan Kantor kementerian bidang Agama dan Pengadilan Agama			01 paket	10.000.000	-	-	DAU	Usulan OPD	P1
2.7.	**DINAS PEMBERDAYAAN MASYARAKAT DAN DESA**				**7.735.080.200**	**-**	**-**			
1	**DINAS PEMBERDAYAAN MASYARAKAT DAN DESA**				**7.735.080.200**	**-**	**-**			
207	**Urusan Pemberdayaan Masyarakat Desa**				**7.735.080.200**	**-**	**-**			
207.7	**Program Manajemen Administrasi Pelayanan Umum, Kepegawaian dan Keuangan Perangkat Daerah**	Persentase ketercapaian pelayanan umum	**Dinpermades Kab. Rembang**	95.00 %	**1.794.580.200**	**-**	**-**			
		Persentase Ketercukupan Sarana Prasarana Aparatur		95.00 %						
		Persentase Pemenuhan Pelayanan Kepegawaian		95.00 %						
		Persentase pemenuhan Pelayanan Keuangan		95.00 %						
207.7.1	**Peningkatan manajemen administrasi pelayanan umum**	Persentase Pemenuhan Pelayanan Atministrasi Perkantoran	Dinpermades Kab. Rembang	100.00 %	**482.980.200**	**-**	**-**			
	Pelayanan jasa surat menyurat			600 materai	3.000.000	-	-	DAU	Usulan OPD	P2
	Penyediaan Jasa Komunikasi,Sumber Daya Air dan Listrik			4 jenis	54.596.200	-	-	DAU	Usulan OPD	P2
	Penyediaan Jasa Peralatan dan Perlengkapan Kantor			4 jenis	15.000.000	-	-	DAU	Usulan OPD	P2
	Rapat-Rapat Koordinasi dan Konsultasi Ke Luar Daerah			50 kali	100.000.000	-	-	DAU	Usulan OPD	P2
	Penyediaan Jasa Administrasi Perkantoran/Kebersihan			8 orang	188.384.000	-	-	DAU	Usulan OPD	P2
	Rapat-rapat Koordinasi Dalam Daerah			60 kali	50.000.000	-	-	DAU	Usulan OPD	P2
	Penyediaan Alat Tulis kantor			1 paket	25.000.000	-	-	DAU	Usulan OPD	P2
	Penyediaan Barang Cetak, Penggandaan dan Penjilidan			3 jenis	10.000.000	-	-	DAU	Usulan OPD	P2
	Belanja Makan dan Minum Rapat			12 kali	37.000.000	-	-	DAU	Usulan OPD	P2
207.7.2	**Peningkatan sarana dan prasarana aparatur**	Jumlah dokumen pengelolaan BMD yang dikelola dengan baik	Dinpermades Kab. Rembang	2.00 Dokumen	**1.022.600.000**	**-**	**-**			
	Penyediaan Peralatan dan Perlengkapan Kantor			3 unit	74.000.000	-	-	DAU	Usulan OPD	P2
	Penyediaan Komponen Instalasi Listrik/Penerangan Bangunan Kantor			1 paket	15.000.000	-	-	DAU	Usulan OPD	P2
	Rehabilitasi Sedang/Berat Gedung Kantor			1080 m3	400.000.000	-	-	DAU	Usulan OPD	P2
	Penyediaan peralatan rumah tangga			1 paket	10.000.000	-	-	DAU	Usulan OPD	P2

KODE	Urusan/Bidang Urusan Pemerintahan Daerah dan Program/Kegiatan	Indikator Capaian Kinerja Program (outcome) / Kegiatan (output)	Rencana Tahun 2021 (Tahun Rencana)						Asal Usulan	Prioritas usulan
			Lokasi	Target Capaian	Pagu Indikatif APBD	Pagu Indikatif APBD Prov	Pagu Indikatif APBN	Sumber Dana		
	Penyediaan Bahan Bacaan dan Perundang-Undangan			1 jenis	3.600.000	-	-	DAU	Usulan OPD	P2
	Pemeliharaan Rutin Berkala Kendaraan Dinas Operasional			5 unit	40.000.000	-	-	DAU	Usulan OPD	P2
	Pengadaan Kendaraan Dinas			7 unit	450.000.000	-	-	DAU	Usulan OPD	P2
	Pemeliharaan Rutin Berkala Gedung Kantor			3 jenis	30.000.000	-	-	DAU	Usulan OPD	P2
207.7.3	**Peningkatan kualitas sumber daya aparatur**	Jumlah dokumen manajemen kepegawaian yang dikelola dengan baik	Dinpermades Kab.Rembang	4.00 Dokumen	**62.500.000**	**-**	**-**			
	Pembinaan Internal Pegawai			70 orang	10.000.000	-	-	DAU	Usulan OPD	P2
	Pengadaan Pakaian Khusus Hari-Hari Tertentu			65 orang	35.000.000	-	-	DAU	Usulan OPD	P2
	Fasilitasi Jasa Olah Raga			48 kali	17.500.000	-	-	DAU	Usulan OPD	P2
	Peningkatan Profisionalisme Pelayanan Publik			70 orang	-	-	-		Usulan OPD	P2
207.7.4	**Peningkatan dan pengembangan sistem pelaporan keuangan**	Jumlah Dokumen pelaporan keuangan dengan kualitas baik	Dinpermades Kab.Rembang	3.00 Dokumen	**226.500.000**	**-**	**-**			
	Penyusunan RKA,DPA,Laporan Keuangan Dinpermades			3 dokumen	15.000.000	-	-	DAU	Usulan OPD	P2
	Penyediaan Administrasi Keuangan			12 Dokumen	211.500.000	-	-	DAU	Usulan OPD	P2
207.8	**Program Perencanaan dan Evaluasi Kinerja Perangkat Daerah**	Persentase Keselarasan perencanaan terhadap Capaian Kinerja Perangkat Daerah	**Dinpermades Kab. Rembang**	70.00 %	**53.000.000**	**-**	**-**			
207.8.1	**Penyusunan Dokumen Perencanaan Perangkat Daerah**	Jumlah Dokumen Perencanaan Perangkat Daerah yang disusun "	Dinpermades Kab. Rembang	3.00 Dokumen	**13.400.000**	**-**	**-**			
	Penyusunan Renstra , renja OPD			3 dokumen	13.400.000	-	-	DAU	Usulan OPD	P1
207.8.2	**Penyusunan Dokumen Evaluasi Kinerja Perangkat daerah**	Jumlah Dokumen Laporan kinerja yang disusun	Dinpermades Kab. Rembang	2.00 Dokumen	**39.600.000**	**-**	**-**			
	Penyusunan Laporan Pengendalian Kegiatan OPD			12 dokumen	-	-	-		Usulan OPD	P1
	Penyusunan Laporan Capaian Renja Triwulanan			4 dokumen	10.000.000	-	-	DAU	Usulan OPD	P1
	Penyusunan LKJiP dan LPPD			1 dokumen	9.600.000	-	-	DAU	Usulan OPD	P1
	Penyelenggaraan Forum Organisasi Perangkat Daerah (OPD)			1 kali	20.000.000	-	-	DAU	Usulan OPD	P1
207.9	**Program Peningkatan Keterbukaan Informasi Publik**	Persentase Informasi yang disampaikan ke publik	**Dinpermades Kab. Rembang**	95.00 %	**45.000.000**	**-**	**-**			
207.9.1	**Pengelolaan keterbukaan informasi publik**	Jumlah Informasi yang Disampaikan Kepublik	Dinpermades Kab.Rembang	2.00 Informasi	**45.000.000**	**-**	**-**			
	Pengelolaan Website Dinpermades			6 akun	5.000.000	-	-	DAU	Usulan OPD	P2
	KIE Pembangunan dan Pemberdayaan Masyarakat Perdesaan			3 informasi	35.000.000	-	-	DAU	Usulan OPD	P2
	Survey Kepuasan Masyarakat			70 desa	5.000.000	-	-	DAU	Usulan OPD	P2
207.71	**Program Kerjasama dan Pengembangan Kawasan Perdesaan**	Persentase Kawasan Perdesaan yang terbentuk	**Kabupaten Rembang**	16.00 %	**1.790.000.000**	**-**	**-**			
207.71.1	**Pengembangan Kawasan Perdesaan Berbasis Masyarakat**	Jumlah kawasan perdesaan yang berkembang	Kabupaten Rembang	2.00 Kawasan	**1.165.000.000**	**-**	**-**			
		Jumlah Desa yang melakukan kerjasama		47.00 Desa						
	Fasilitasi Pembentukan Kawasan Perdesaan			1 Kawasan	120.000.000	-	-	DAU	Usulan OPD	P1
	Pembuatan Konten Sistem Informasi Desa Kabupaten Rembang			287 desa	175.000.000	-	-	DAU	Usulan OPD	P2
	Fasilitasi Penyelenggaraan TMMD			3 Kegiatan	135.000.000	-	-	DAU	Usulan OPD	P2
	Fasilitasi Pengembangan Produk Unggulan Desa			3 Desa Merah	285.000.000	-	-	DAU	Usulan OPD	P1

KODE	Urusan/Bidang Urusan Pemerintahan Daerah dan Program/Kegiatan	Indikator Capaian Kinerja Program (outcome) / Kegiatan (output)	Rencana Tahun 2021 (Tahun Rencana)						Asal Usulan	Prioritas usulan
			Lokasi	Target Capaian	Pagu Indikatif APBD	Pagu Indikatif APBD Prov	Pagu Indikatif APBN	Sumber Dana		
	Pendampingan Kerjasama Desa			3 Kerjasama	100.000.000	-	-	DAU	Usulan OPD	P2
	Pendampingan Kawasan			3 Kegiatan	200.000.000	-	-	DAU	Usulan OPD	P2
	Penataan Kawasan Perdesaan Argosokha untuk pelatihan ekonomi		- Kec. Rembang	01 paket	100.000.000	-	-	DAU	Reses	P2
	Pembentukan Kawasan Kec. Kragan		- Kec. Kragan	01 paket	50.000.000	-	-	DAU	Reses	P2
207.71.2	**Pengembangan Kerjasama, Sumber Daya Alam dan Teknologi Tepat Guna (TTG)**	Jumlah TTG yang dimanfaatkan Industri Rumahan Keluarga Miskin	Kabupaten Rembang	3.00 TTG	**625.000.000**	**-**	**-**			
	Pengembangan Teknologi Tepat Guna (TTG) Alternatif			3 buah	40.000.000	-	-	DAU	Usulan OPD	P2
	Pelatihan Ketrampilan Teknologi Tepat Guna (TTG)			60 orang	80.000.000	-	-	DAU	Usulan OPD	P2
	Pendampingan Rintisan Model Desa Berdikari/Mandiri			6 Desa	30.000.000	-	-	DAU	Usulan OPD	P2
	Pendampingan Posyantek Antar Desa			14 Posyantek	40.000.000	-	-	DAU	Usulan OPD	P2
	Pelatihan Posyantek Desa			50 Desa	80.000.000	-	-	DAU	Usulan OPD	P2
	Monev Kelembagaan Badan Pengelola Sarana Air Minum dan Sanitasi (BP SPAMS) Desa			30 Desa	30.000.000	-	-	DAU	Usulan OPD	P2
	Penguatan Kelembagaan Asosiasi BPSPAMS Kabupaten			6 kegiatan	30.000.000	-	-	DAU	Usulan OPD	P2
	Pendampingan BKAD-UPK Ex PNPM Perdesaan			13 BKAD-UPK	100.000.000	-	-	DAU	Usulan OPD	P2
	Pendampingan Posyantek			5 Posyantek	70.000.000	-	-	DAU	Usulan OPD	P2
	Fasilitasi Gelar TTG Tingkat Nasional			12 kegiatan	125.000.000	-	-	DAU	Usulan OPD	P2
207.72	**Program Penyelenggaraan Pemberdayaan Pemerintahan Desa**	Persentase desa yang mengalokasikan anggarannya untuk mendukung program penanggulangan kemiskinan	**Dinpermades Kab. Rembang**	80.00 %	**2.662.500.000**	**-**	**-**			
		Persentase pemerintah desa yang memberikan pelayanan publik		100.00 %						
		Persentase desa dengan pengelolaan APB Desa secara akuntabel		95.00 %						
207.72.1	**Fasilitasi Pengelolaan Manajemen Keuangan dan Aset Desa**	Jumlah anggaran desa yang mendukung penanggulangan kemiskinan	Dinpermades Kab. Rembang	19803000000000.00 Rupiah	**1.627.500.000**	**-**	**-**			
	Pembinaan, Pelatihan dan Monitoring SISKEUDES			2 Kegiatan	227.500.000	-	-	DAU	Usulan OPD	P2
	Workshop Pengelolaan Keuangan Desa			40 Orang	-	-	-		Usulan OPD	P2
	Workshop Pengelolaan Aset Desa			40 Orang	50.000.000	-	-	DAU	Usulan OPD	P2
	Fasilitasi Penatausahaan Tanah Desa			287 Desa	135.000.000	-	-	DAU	Usulan OPD	P2
	Pendampingan Penyaluran Bantuan Keuangan Pemerintah Provinsi			287 Desa	200.000.000	-	-	DAU	Usulan OPD	P2
	Pengendalian Penyaluran dan Penggunaan DD, ADD dan DBHPRD			3 kegiatan	665.000.000	-	-	DAU	Usulan OPD	P1
	Pelatihan Pemanfaatan SIPADES			287 Orang	-	-	-		Usulan OPD	P2
	Pengendalian Penyaluran dan Penggunaan Bantuan Keuangan Pemerintah Kabupaten			287 Desa	200.000.000	-	-	DAU	Usulan OPD	P2
	Pembinaan dan Pengawasan Penggunaan Dana Desa			28 Desa	-	-	-		Usulan OPD	P2
	Operasional Pendamping Program Pembangunan dan Pemberdayaan Masyarakat Desa			20 kegiatan	150.000.000	-	-	DAU	Usulan OPD	P2
	Pelatihan bagi Pendamping Desa dan Pendamping Lokal Desa			125 Orang	-	-	-		Usulan OPD	P2
207.72.2	**Peningkatan Kapasitas Pemerintah Desa**	Jumlah pemerintah desa yang memberikan pelayanan publik sesuai standar	Dinpermades Kab. Rembang	287.00 Desa	**1.035.000.000**	**-**	**-**			
	Pembinaan Pemerintahan Desa			4 Kegiatan	325.000.000	-	-	DAU	Usulan OPD	P1

KODE	Urusan/Bidang Urusan Pemerintahan Daerah dan Program/Kegiatan	Indikator Capaian Kinerja Program (outcome) / Kegiatan (output)	Rencana Tahun 2021 (Tahun Rencana)						Asal Usulan	Prioritas usulan
			Lokasi	Target Capaian	Pagu Indikatif APBD	Pagu Indikatif APBD Prov	Pagu Indikatif APBN	Sumber Dana		
	Workshop Penyusunan Produk Hukum di Desa			40 Orang	50.000.000	-	-	DAU	Usulan OPD	P2
	Workshop Penataan Batas Desa			40 Orang	-	-	-		Usulan OPD	P2
	Pelatihan Penyusunan Laporan Kepala Desa			287 Orang	-	-	-		Usulan OPD	P2
	Workshop Pengawasan Kinerja Kepala Desa bagi Anggota Badan Permusyawaratan Desa			287 Orang	-	-	-		Usulan OPD	P2
	Fasilitasi Permasalahan Penyelenggaraan Pemerintahan Desa			4 Kegiatan	-	-	-		Usulan OPD	P2
	Fasilitasi Pengisian Perangkat Desa			4 Kegiatan	50.000.000	-	-	DAU	Usulan OPD	P2
	Rapat Koordinasi Kepala Desa			287 Orang	90.000.000	-	-	DAU	Usulan OPD	P2
	Peningkatan Kapasitas Sumber Daya Aparat Desa			40 Orang	-	-	-		Usulan OPD	P2
	Evaluasi Perkembangan Desa dan Kelurahan			2 Kegiatan	100.000.000	-	-	PAD	Usulan OPD	P2
	Pelatihan KPM dan KPMD			574 Orang	60.000.000	-	-	PAD	Usulan OPD	P2
	Pengiriman Peserta Diklat, Bimtek, Pelatihan, Rapat Kerja, Seminar, Sosialisasi dan Kegiatan lainnya			25 Orang	65.000.000	-	-	DAU	Usulan OPD	P2
	Pembinaan Badan Permusyawaratan Desa			287 Orang	180.000.000	-	-	DAU	Usulan OPD	P2
	Pelatihan Perencanaan Pembangunan Partisipatif			574 Orang	115.000.000	-	-	DAU	Usulan OPD	P2
207.73	**Program Penguatan Kelembagaan desa Berbasis Pemberdayaan Masyarakat**	Persentase Lembaga Desa Aktif	**Kabupaten Rembang**	90.00 %	**1.390.000.000**	**-**	**-**			
207.73.1	**Penguatan Lembaga Ekonomi Desa Berbasis Pemberdayaan Masyarakat**	Jumlah Bumdesa yang Bermitra dengan industri Rumahan	Kabupaten Rembang	11.00 Bumdes	**230.000.000**	**-**	**-**			
		Jumlah Lembaga Ekonomi Desa yang aktif		50.00 Lembaga						
	Pengembangan Badan Usaha Milik Desa (BUM Desa)			60 BUMDesa	120.000.000	-	-	DAU	Usulan OPD	P2
	Penguatan dan Pengembangan Usaha Peningkatan Pendapatan Keluarga (UP2K) PKK			80 UP2K-PKK	50.000.000	-	-	DAU	Usulan OPD	P2
	Pengembangan Lembaga Usaha Ekonomi Perdesaan			41 lembaga	60.000.000	-	-	DAU	Usulan OPD	P2
207.73.2	**Penguatan Lembaga Sosial Budaya**	Jumlah Lembaga Sosial Budya Desa yang Aktif	Kabupaten Rembang	56.00 Lembaga	**1.160.000.000**	**-**	**-**			
	Penguatan Kelambagaan Pemberdayaan dan Kesejahteraan Keluarga			294 Desa/Kel	650.000.000	-	-	DAU	Usulan OPD	P2
	Pencanangan Gelar Hari Kesatuan Gerakan Pemberdayaan Keluarga			1 desa	150.000.000	-	-	DAU	Usulan OPD	P2
	Pelatihan Peningkatan Ketrampilan Perempuan di Desa Merah			90 peserta	120.000.000	-	-	DAU	Usulan OPD	P2
	Penguatan Pokjanal Posyandu			14 pokjanal	120.000.000	-	-	DAU	Usulan OPD	P2
	Penguatan dan Pengembangan Lembaga Sosial Budaya Perdesaan			287 desa	50.000.000	-	-	DAU	Usulan OPD	P2
	Pencanangan Bulan Bhakti Gotong Royong Masyarakat (BBGRM)			1 desa	70.000.000	-	-	DAU	Usulan OPD	P2
	Pelatihan Batik Lasem bagi Kader PKK se-Kabupaten Rembang		- Kec. Kragan	1 kegiatan	-	-	-		Reses	P2
2.9.	**DINAS PERHUBUNGAN**				**32.679.000.000**	**-**	**-**			
1	**DINAS PERHUBUNGAN**				**32.679.000.000**	**-**	**-**			
209	**Urusan Perhubungan**				**32.679.000.000**	**-**	**-**			
209.7	**Program Manajemen Administrasi Pelayanan Umum, Kepegawaian dan Keuangan Perangkat Daerah**	Persentase Ketercapaian Pelayanan Umum	**Kabupaten Rembang**	95.00 %	**5.229.000.000**	**-**	**-**			
		Persentase Ketercukupan Sarana dan Prasarana Aparatur		95.00 %						
		Persentase Pemenuhan Pelayanan Kepegawaian		95.00 %						
		Persentase Pemenuhan Pelayanan Keuangan		95.00 %						
209.7.1	**Peningkatan manajemen administrasi pelayanan umum**	Persentase pemenuhan pelayanan administrasi perkantoran	Kabupaten Rembang	100.00 %	**1.896.000.000**	**-**	**-**			

KODE	Urusan/Bidang Urusan Pemerintahan Daerah dan Program/Kegiatan	Indikator Capaian Kinerja Program (outcome) / Kegiatan (output)	Rencana Tahun 2021 (Tahun Rencana)						Asal Usulan	Prioritas usulan
			Lokasi	Target Capaian	Pagu Indikatif APBD	Pagu Indikatif APBD Prov	Pagu Indikatif APBN	Sumber Dana		
	Penyediaan jasa surat menyurat			12 bln	2.500.000	-	-	DAU	Usulan OPD	P2
	Penyediaan Jasa Komunikasi, Sumber Daya Air dan Listrik			12 bulan	300.000.000	-	-	DAU	Usulan OPD	P2
	Penyediaan Jasa Administrasi Keuangan			12 bulan	300.000.000	-	-	DAU	Usulan OPD	P2
	Penyediaan Alat Tulis Kantor			12 bulan	51.000.000	-	-	DAU	Usulan OPD	P2
	Penyediaan Barang Cetakan dan Penggandaan			12 bulan	200.000.000	-	-	DAU	Usulan OPD	P2
	Penyediaan Bahan Bacaan dan Peraturan Perundang-Undangan			12 bulan	7.500.000	-	-	DAU	Usulan OPD	P2
	Penyediaan Makanan dan Minuman			12 bulan	30.000.000	-	-	DAU	Usulan OPD	P2
	Rapat-rapat Koordinasi dan Konsultasi Keluar Daerah			12 bulan	125.000.000	-	-	DAU	Usulan OPD	P2
	Penyediaan Jasa Administrasi Kantor / Kebersihan			12 bulan	800.000.000	-	-	DAU	Usulan OPD	P2
	Rapat-rapat Koordinasi dan Konsultasi Dalam Daerah			12 bulan	80.000.000	-	-	DAU	Usulan OPD	P2
209.7.2	**Peningkatan sarana dan prasarana aparatur**	Persentase sarana dan prasarana aparatur dalam kondisi baik	Kabupaten Rembang	100.00 %	**3.208.000.000**	**-**	**-**			
	Penyediaan Komponen Instalasi Listrik/Penerangan Bangunan Kantor			12 bulan	10.000.000	-	-	DAU	Usulan OPD	P2
	Penyediaan Peralatan dan Perlengkapan Kantor			5 jenis	20.000.000	-	-	DAU	Usulan OPD	P2
	Penyediaan Peralatan Rumah Tangga			12 bulan	8.000.000	-	-	DAU	Usulan OPD	P2
	Pemeliharaan Rutin/Berkala Kendaraan Dinas/Operasional			12 bulan	200.000.000	-	-	DAU	Usulan OPD	P2
	Pemeliharaan Rutin/Berkala Gedung Kantor			12 bulan	15.000.000	-	-	DAU	Usulan OPD	P2
	Pemeliharaan Rutin/Berkala Alat-alat Komunikasi			2 item	10.000.000	-	-	DAU	Usulan OPD	P2
	Pengadaan Perlengkapan Kantor			2 jenis	55.000.000	-	-	DAU	Usulan OPD	P2
	Pemeliharaan Rutin / Berkala Perlengkapan & Peralatan Kantor & Rumah Tangga			2 item	20.000.000	-	-	DAU	Usulan OPD	P2
	Pengadaan Peralatan Kantor			2 jenis	50.000.000	-	-	DAU	Usulan OPD	P2
	Penyusunan Inventerisasi data aset OPD			2 jenis	125.000.000	-	-	DAU	Usulan OPD	P2
	Sewa tanah di PTKAI Persero			1 item	60.000.000	-	-	DAU	Usulan OPD	P2
	Pengadaan Kendaraan Dinas/Operasional			3 jenis	1.660.000.000	-	-	DAU	Usulan OPD	P2
	Pengadaan CCTV			2 titik	100.000.000	-	-	DAU	Usulan OPD	P2
	Pembangunan pagar keliling kantor			1 kegiatan	475.000.000	-	-	DAU	Usulan OPD	P2
	Rehabilitasi Landasan Pengujian Kendaraan Bermotor			1 kegiatan	400.000.000	-	-	DAU	Usulan OPD	P2
209.7.3	**Peningkatan kualitas sumber daya aparatur**	Persentase pengelolaan manajemen kepegawaian yang dilaksanakan tepat waktu	Kabupaten Rembang	100.00 %	**115.000.000**	**-**	**-**			
	Pengadaan Pakaian Dinas Beserta Perlengkapannya			1 jenis	115.000.000	-	-	DAU	Usulan OPD	P2
	Pengadaan Pakaian Khusus Hari - Hari Tertentu			1 jenis	-	-	-	DAU	Usulan OPD	P2
209.7.4	**Peningkatan dan pengembangan sistem pelaporan keuangan**	Persentase pelaporan keuangan dilaksanakan tepat waktu	Kabupaten Rembang	100.00 %	**10.000.000**	**-**	**-**			
	Penyusunan Pelaporan Keuangan Akhir Tahun			1 dokumen	10.000.000	-	-	DAU	Usulan OPD	P2
209.8	**Program Perencanaan dan Evaluasi Kinerja Perangkat Daerah**	Persentase Keselarasan Perencanaan terhadap Capaian Kinerja Perangkat Daerah	**Kabupaten Rembang**	70.00 %	**45.000.000**	**-**	**-**			
209.8.1	**Penyusunan Dokumen Perencanaan Perangkat Daerah**	Jumlah Indikator Kinerja yang selaras dengan dokumen perencanaan	Kabupaten Rembang	100.00 %	**25.000.000**	**-**	**-**			
	Penyusunan Renstra, Renja			2 Dokumen	10.000.000	-	-	DAU	Usulan OPD	P1
	Penyelenggaraan Forum Organisasi Perangkat Daerah			1 Kegiatan	15.000.000	-	-	DAU	Usulan OPD	P1
209.8.2	**Penyusunan Dokumen Evaluasi Kinerja Perangkat daerah**	Jumlah capaian indikator kinerja	Kabupaten Rembang	100.00 %	**20.000.000**	**-**	**-**			
	Penyusunan Laporan Capaian Kinerja dan Ikhtisar Realisasi Kinerja SKPD			3 dokumen	10.000.000	-	-	DAU	Usulan OPD	P1

KODE	Urusan/Bidang Urusan Pemerintahan Daerah dan Program/Kegiatan	Indikator Capaian Kinerja Program (outcome) / Kegiatan (output)	Rencana Tahun 2021 (Tahun Rencana)						Asal Usulan	Prioritas usulan
			Lokasi	Target Capaian	Pagu Indikatif APBD	Pagu Indikatif APBD Prov	Pagu Indikatif APBN	Sumber Dana		
	Monitoring, Evaluasi dan Pelaporan			3 Dokumen	10.000.000	-	-	DAU	Usulan OPD	P1
209.9	**Program Peningkatan Keterbukaan Informasi Publik**	Persentase Informasi Yang Disampaikan Ke Publik	**Kabupaten Rembang**	3.50 %	**10.000.000**	**-**	**-**			
209.9.1	**Pengelolaan keterbukaan informasi publik**	Jumlah informasi yang disampaikan ke publik	Kabupaten Rembang	100.00 %	**10.000.000**	**-**	**-**			
	Penyesunan Survei Kepuasan Masyarakat terhadap Pelayanan Publik			2 item	10.000.000	-	-	DAU	Usulan OPD	P2
209.71	**Program Pembangunan Prasarana dan Fasilitas Perhubungan**	Persentase kendaraan yang berada dalam kondisi laik jalan	**Kabupaten Rembang**	100.00 %	**15.705.000.000**	**-**	**-**			
		Persentase Ketersediaan Prasarana dan Fasilitas Perhubungan		51.00 %						
209.71.1	**Pembangunan Sarana dan Fasilitas Perhubungan**	jumlah sarana dan fasilitas yg terbangun	Kabupaten Rembang	100.00 %	**15.030.000.000**	**-**	**-**			
	Pembangunan Halte Bus,taxi gedung terminal			3 Unit	120.000.000	-	-	DAU	Usulan OPD	p2
	Pembangunan dan pemasangan Marka Jalan			550 m2	-	-	-		Usulan OPD	P1
	Pengadaan dan pemasangan Rambu-rambu Lalu lintas			60 Unit	-	-	-		Usulan OPD	P1
	Pengadaan dan pemasangan pagar pengaman jalan			3 lokasi	-	-	-		Usulan OPD	P1
	Pengadaan dan Pemasangan Warning Light			6 Unit	110.000.000	-	-	DAU	Usulan OPD	P1
	Pengadaan dan Pemasangan Traffic Light			3 Unit	400.000.000	-	-	DAU	Usulan OPD	p2
	Pengembangan LPJU			215 Unit	2.200.000.000	-	-	DAU	Usulan OPD	p2
	Penyediaan jasa LPJU			12 bulan	11.500.000.000	-	-	DAU	Usulan OPD	P1
	LPJU Jalan Sumber - Polbayem		Ds Polbayem	20 Titik	-	-	-	DAU	Musrencam	P1
	lampu penerangan jalan antar dukuhan karas- mojosari		karas	60 titik	-	-	-	DAU	Musrencam	P1
	Lampu penerangan jalan antar desa sambiroto- gesikan		sambiroto	1 paket	-	-	-	DAU	Musrencam	P1
	Lampu penerangan jalan antar desa sambiroto- gesikan		sambiroto	1 paket	-	-	-	DAU	Musrencam	P1
	LPJU Sepanjang jalan Desa Gesikan - Sidorejo - Karangasem dan lodan		sedan	4 KM	-	-	-	DAU	Musrencam	P1
	Lampu Penerangan Jalan Gunem-Trembes		Desa Panohan	5 Unit	-	-	-	DAU	Musrencam	P1
	LPJU sendangagung- gandrirejo		Bogorejo	3 titik	-	-	-	DAU	Musrencam	P1
	Pengadaan Lampu Jalan Ds. Punggurharjo - Sumberagung		Desa Punggurharjo	1 Paket	-	-	-	DAU	Musrencam	P1
	LPJU jln prov. Sale-terongan		Desa sale	15 titik	-	-	-	DAU	Musrencam	P1
	LPJU utk Jalan sale-tahunan		Desa Mrayun	10 unit	-	-	-	DAU	Musrencam	P1
	Pengadaan Lampu Penerangan Ruas Jalan Kesambi - Temperak		Kecamatan Sarang	1 Tahun	-	-	-	DAU	Musrencam	P1
	Pengadaan Lampu Penerangan Jalan Nglojo Karang Asem		Kecamatan Sarang	1 Tahun	-	-	-	DAU	Musrencam	P1
	Pengadaan Lampu Penerangan Jalan Umum (LPJU)		Desa Tambakagung Kecamatan Kaliori	4 titik	-	-	-	DAU	Musrencam	P1
	Peningkatan penerangan jalan		Kelurahan Kutoharjo	10 paket	-	-	-	DAU	Musrencam	P1
	LPJU		Desa Tasik Agung	15 unit	-	-	-	DAU	Musrencam	P1
	LPJU Jalan		Ds. Dadapan	2500 Meter	-	-	-	DAU	Musrencam	P1
	Penerangan jalan Desa, Desa Blimbing		Desa blimbing	150 unit	-	-	-	DAU	Musrencam	P1
	Penerangan Jalan Desa Kajar		Desa Kajar	10 unit	-	-	-	DAU	Musrencam	P1
	Pembangunan Jalan Penerangan Jalan		Ds. Gegunung wetan Rw. 02 dan Rw. 03	10 Unit	-	-	-	DAU	Musrencam	P1
	Lampu Penerangan Sepanjang Jalan ukir-pakis		Desa Rendeng	100 unit	-	-	-	DAU	Musrencam	P1
	Lampu jalan kabupaten mrayun-joho-wonokerto		Desa joho	1 kegiatan	-	-	-	DAU	Musrencam	P1
	Lampu jalan kabupaten mrayun-joho-wonokerto		Desa joho	1 kegiatan	-	-	-	DAU	Musrencam	P1
	LPJU jl. kabupaten mrayun-ngajaran-tahunan		Desa Ngajaran	10 titik	-	-	-	DAU	Musrencam	P1
	LPJU jl Kab. tahunan-batas kabupaten blora		Desa Tahunan	20 unit	-	-	-	DAU	Musrencam	P1

KODE	Urusan/Bidang Urusan Pemerintahan Daerah dan Program/Kegiatan	Indikator Capaian Kinerja Program (outcome) / Kegiatan (output)	Rencana Tahun 2021 (Tahun Rencana)						Asal Usulan	Prioritas usulan
			Lokasi	Target Capaian	Pagu Indikatif APBD	Pagu Indikatif APBD Prov	Pagu Indikatif APBN	Sumber Dana		
	Penerangan Jalan Ruas Jalan Kesambi -TPI Karangmangu		Karangmangu 20 titik	20 titik	-	-	-	DAU	Musrencam	P1
	Lampu Penerangan Jalan RW 01 RW 02		RW 01 RW 02	20 titik	-	-	-	DAU	Musrencam	P1
	Penerangan Jalan Karangasem-Gilis		Gilis, p:1 km 30 titik penerangan	30 titik	-	-	-	DAU	Musrencam	P1
	Pengadaan Fasilitas Keselamatan Jalan		- Kec. Rembang	01 paket	200.000.000	-	-	DAU	Reses	P1
	Pengadaan Fasilitas Keselamatan Jalan pada daerah rawan kecelakaan		- Kec. Rembang	01 paket	200.000.000	-	-	DAU	Reses	P1
	Pengadaan LPJU jalan kabupaten selatan lapangan gandri		Gandrirojo Kec. Sedan	01 paket	100.000.000	-	-	DAU	Reses	P1
	Pengadaan LPJU sepanjang jalan depan Laut Bonang - depan kantor Pos Kec. Kragan (jalan nasional)		- Kec. Kragan	01 paket	100.000.000	-	-	DAU	Reses	P1
	Pengadaan LPJU sepanjang poros Desa Sendangmulyo-Labuhan kidul (SDN Sendangmulyo ke utara)		Sendangmulyo Kec. Sluke	01 paket	100.000.000	-	-	DAU	Reses	P1
209.71.2	**Pengujian Kendaraan Bermotor**	Jumlah kendaraan yg diuji	Kabupaten Rembang	100.00 %	**675.000.000**	**-**	**-**			
	Pemeliharaan rutin/berkala sarana alat pengujian kendaraan bermotor			1 item	100.000.000	-	-	DAU	Usulan OPD	p2
	Modifikasi alat pengujian Kendaraan bermotor			2 Unit	150.000.000	-	-	DAU	Usulan OPD	p2
	Pengadaan Alat pengujian kendaraan bermotor			1 Unit	400.000.000	-	-	DAU	Usulan OPD	p2
	Pelaksanaan uji petik kendaraan bermotor			2 item	25.000.000	-	-	DAU	Usulan OPD	p2
209.72	**Program Peningkatan Pelayanan Angkutan**	Persentase Angkutan Umum Yang Melayani Wilayah Yang Tersedia Jaringan Jalan	**Kabupaten Rembang**	74.20 %	**10.655.000.000**	**-**	**-**			
		Persentase Pelanggaran Angkutan		0.79 %						
		Persentase Terminal dan Perparkiran Yang Terkelola		95.90 %						
209.72.1	**Pengembangan dan Pelayanan Jasa Angkutan**	jumlah angkutan yang melayani jaringan trayek	Kabupaten Rembang	100.00 %	**230.000.000**	**-**	**-**			
	Pengawasan Angkutan Lebaran / Syawalan			2 item	200.000.000	-	-	DAU	Usulan OPD	P2
	Temu Wicara Pengelola Angkutan umum guna meningkatkan keselamatan			2 kali/tahun	30.000.000	-	-	DAU	Usulan OPD	P2
	Pengawasan Angkutan Natal dan Tahun Baru			1 Kali	-	-	-		Usulan OPD	P2
209.72.2	**Pengamanan, Pengaturan Lalulintas dan Parkir**	jumlah pelanggaran perlengkapan kelaikan kendaraan dan perparkiran	Kabupaten Rembang	100.00 %	**350.000.000**	**-**	**-**			
		jumlah pengamanan lalulintas dan perparkiran		100.00 %						
	Pengawasan dan Penertiban Lalu Lintas Jalan			3 item	250.000.000	-	-	DAU	Usulan OPD	P2
	Car Free Day			3 kali/tahun	100.000.000	-	-	DAU	Usulan OPD	P2
	Pengamanan dan Pengaturan Lalu Lintas Jalan			12 bulan	-	-	-		Usulan OPD	P2
209.72.3	**Pengelolaan Terminal dan Perparkiran**	jumlah terminal dan perparkiran yang terkelola	Kabupaten Rembang	100.00 %	**10.075.000.000**	**-**	**-**			
	Peningkatan Pengelolaan Terminal Angkutan Darat			12 bulan	50.000.000	-	-	DAU	Usulan OPD	P2
	Peningkatan Pengelolaan Pelayanan Perparkiran			4 item	225.000.000	-	-	DAU	Usulan OPD	P2
	pemeliharaan rutin/berkala terminal/pelabuhan			12 bulan	150.000.000	-	-	DAU	Usulan OPD	P2
	Rehabilitasi sedang/berat terminal/pelabuhan			1 Unit	250.000.000	-	-	DAU	Usulan OPD	P2
	Pengadaan lahan terminal tipe A			1 Unit	3.100.000.000	-	-	DAU	Usulan OPD	P2
	Pengadaan lahan terminal angkutan barang (pangkalan truk)			2 Unit	6.200.000.000	-	-	DAU	Usulan OPD	P2
	Sosialisasi Kebijakan Di Bidang Perhubungan			2 item	-	-	-		Usulan OPD	P2
	Penyusunan FS terminal tipe A danb Rest area			2 jenis	100.000.000	-	-	DAU	Usulan OPD	P2

KODE	Urusan/Bidang Urusan Pemerintahan Daerah dan Program/Kegiatan	Indikator Capaian Kinerja Program (outcome) / Kegiatan (output)	Rencana Tahun 2021 (Tahun Rencana)						Asal Usulan	Prioritas usulan
			Lokasi	Target Capaian	Pagu Indikatif APBD	Pagu Indikatif APBD Prov	Pagu Indikatif APBN	Sumber Dana		
209.73	**Program Pengembangan dan Keselamatan Perhubungan**	Persentase Jumlah Pengembangan Teknologi dan Kemitraan Perhubungan Yang Terlaksana	**Kabupaten Rembang**	74.00 %	**1.035.000.000**	**-**	**-**			
		Persentase Perlengkapan Jalan Yang Terpelihara		100.00 %						
209.73.1	**Pengembangan Teknologi dan Kemitraan Perhubungan**	jumlah pengembangan teknologi dan kemitraan perhubungan	Kabupaten Rembang	100.00 %	**50.000.000**	**-**	**-**			
	Pemilihan pemuda pelopor keselamatan Lalu lintas dan angkutan			1 kali	-	-	-		Usulan OPD	P2
	Fasilitasi koordinasi forum lalu lintas dan angkutan jalan			3 kali/tahun	50.000.000	-	-	DAU	Usulan OPD	P2
	Sosialisasi / Peyuluhan Ketertiban Lalu Lintas dan Angkutan			2 kali/tahun	-	-	-		Usulan OPD	P2
209.73.2	**Pemeliharaan Rutin/berkala Fasilitas Perhubungan**	jumlah perlengkapan jalan yang terpelihara	Kabupaten Rembang	100.00 %	**985.000.000**	**-**	**-**			
	Pemeliharaan Rutin/Berkala Fasilitas Lalu Lintas			12 bulan	200.000.000	-	-	DAU	Usulan OPD	P2
	Pemeliharaan LPJU			12 bulan	250.000.000	-	-	DAU	Usulan OPD	P2
	Penyediaan Jasa Listrik			12 bulan	500.000.000	-	-	DAU	Usulan OPD	P2
	Peningkatan keselamatan			2 item	20.000.000	-	-	DAU	Usulan OPD	P2
	Pemeliharaan rutin/berkala fasilitas keselamatan			5 item	15.000.000	-	-	DAU	Usulan OPD	P2
2.10	**DINAS KOMUNIKASI DAN INFORMATIKA**				**6.722.204.500**	**-**	**-**			
1	**DINAS KOMUNIKASI DAN INFORMATIKA**				**6.722.204.500**	**-**	**-**			
210	**Urusan Komunikasi dan Informatika**				**6.321.654.500**	**-**	**-**			
210.7	**Program Manajemen Administrasi Pelayanan Umum, Kepegawaian dan Keuangan Perangkat Daerah**	Persentase ketercapaian pelayanan umum	**Kabupaten Rembang**	90.00 %	**2.803.980.150**	**-**	**-**			
		Presentase Ketercakupan Sarana Prasarana Aparatur		90.00 %						
		Presentase Ketercapaian Pelayanan Kepegawaian		90.00 %						
		Presentase Ketercapaian Pelayanan Keuangan		90.00 %						
210.7.1	**Peningkatan manajemen administrasi pelayanan umum**	Persentase pemenuhan pelayanan administrasi perkantoran	Dinkominfo	100.00 %	**2.099.925.500**	**-**	**-**			
	Penyediaan jasa surat menyurat			12 bulan	1.920.000	-	-	DAU	Usulan OPD	P2
	Penyediaan Jasa Komunikasi, Sumber Daya Air, dan Listrik			12 bulan	986.750.000	-	-	DAU	Usulan OPD	P2
	Penyediaan Jasa Administrasi Keuangan			19 orang	206.120.000	-	-	DAU	Usulan OPD	P2
	Penyediaan Alat Tulis Kantor			5 jenis	16.884.500	-	-	DAU	Usulan OPD	P2
	Penyediaan Barang Cetakan dan Penggandaan			6 jenis	11.361.000	-	-	DAU	Usulan OPD	P2
	Penyediaan Komponen Instalasi Listrik / Penerangan Bangunan Kantor			10 jenis	5.000.000	-	-	DAU	Usulan OPD	P2
	Penyediaan Peralatan dan Perlengkapan Kantor			8 jenis	6.000.000	-	-	DAU	Usulan OPD	P2
	Penyediaan Peralatan Rumah Tangga			20 jenis	7.000.000	-	-	DAU	Usulan OPD	P2
	Penyediaan Bahan Bacaan dan Peraturan Perundang-undangan			3 jenis	4.000.000	-	-	DAU	Usulan OPD	P2
	Penyediaan Makanan dan Minuman			125 dos	28.340.000	-	-	DAU	Usulan OPD	P2
	Rapat-Rapat Koordinasi dan Konsultasi Keluar Daerah			64 kali	94.900.000	-	-	DAU	Usulan OPD	P2
	Penyediaan Jasa Administrasi Kantor/Kebersihan			14 orang	342.850.000	-	-	DAU	Usulan OPD	P2
	rapat rapar koordinasi dan konsultasi kedalam daerah			48 kali	30.000.000	-	-	DAU	Usulan OPD	P2
	Pengadaan Internet Service Provider		- Kec. Rembang	01 paket	358.800.000	-	-	DAU	Reses	P1
210.7.2	**Peningkatan sarana dan prasarana aparatur**	Persentase sarana dan prasarana aparatur dalam kondisi baik	Dinkominfo	100.00	**572.452.800**	**-**	**-**			
	Pengadaaan Kendaraan Dinas Roda 4			1 buah	350.000.000	-	-	DAU	Usulan OPD	P2
	Pemeliharaan Rutin/Berkala Kendaraan Dinas/Operasional			20 unit	39.000.000	-	-	DAU	Usulan OPD	P2

KODE	Urusan/Bidang Urusan Pemerintahan Daerah dan Program/Kegiatan	Indikator Capaian Kinerja Program (outcome) / Kegiatan (output)	Rencana Tahun 2021 (Tahun Rencana)						Asal Usulan	Prioritas usulan
			Lokasi	Target Capaian	Pagu Indikatif APBD	Pagu Indikatif APBD Prov	Pagu Indikatif APBN	Sumber Dana		
	Pemeliharaan Rutin/Berkala Perlengkapan Gedung Kantor			5 unit	12.000.000	-	-	DAU	Usulan OPD	P2
	Pemeliharaan Rutin/Berkala Peralatan Kantor			25 unit	31.752.800	-	-	DAU	Usulan OPD	P2
	Pemeliharaan Rutin/Berkala Gedung Kantor			1 unit	15.000.000	-	-	DAU	Usulan OPD	P2
	Pengadaan Perlengkapan Kantor			2 unit	79.200.000	-	-	DAU	Usulan OPD	P2
	Pengadaan Peralatan Kantor			2 unit	45.500.000	-	-	DAU	Usulan OPD	P2
210.7.3	**Peningkatan kualitas sumber daya aparatur**	Persentase pengelolaan manajemen kepegawaian yang dilaksanakan tepat waktu	Dinkominfo	100.00 %	**85.010.600**	**-**	**-**			
	Peningkatan Kapasitas SDM TIK			12 bulan	50.000.000	-	-	DAU	Usulan OPD	P2
	Peningkatan Maturitas SPIP OPD			1 laporan	25.010.600	-	-	DAU	Usulan OPD	P2
	Peningkatan Kapasitas Aparatur DINKOMINFO Kab. Rembang		- Kec. Rembang	01 paket	10.000.000	-	-	DAU	Reses	P2
210.7.4	**Peningkatan dan pengembangan sistem pelaporan keuangan**	Prosentase keterapaian perencanaan danevaluasi kinerja SAKIP (Formulasi : Jumlah capaian indikator kinerja/jumlah target indikator kinerja)	Kabupaten Rembang	100.00 %	**46.591.250**	**-**	**-**			
	Penyusunan Laporan Capaian Kinerja dan Ikhtisar Realisasi Kinerja SKPD			2 Dokumen	10.000.000	-	-	DAU	Usulan OPD	P2
	Penyusunan Pelaporan Keuangan Akhir Tahun			1 Dokumen	10.000.000	-	-	DAU	Usulan OPD	P2
	Monitoring, Evaluasi, dan Pelaporan			4 dokumen	11.591.250	-	-	DAU	Usulan OPD	P2
	Penatausahaan Barang Milik Daerah			12 bulan	15.000.000	-	-	DAU	Usulan OPD	P2
210.8	**Program Perencanaan dan Evaluasi Kinerja Perangkat Daerah**	Persentase Keselarasan perencanaan terhadap Capaian Kinerja Perangkat Daerah	**Kabupaten Rembang**	65.00 %	**47.473.350**	**-**	**-**			
210.8.1	**Penyusunan Dokumen Perencanaan Perangkat Daerah**	Jumlah indikator kinerja yang selaras dengan dokumen perencanaan	Kabupaten Rembang	100.00 100%	**34.867.750**	**-**	**-**			
	Penyusunan Renstra, Renja			12 bulan	34.867.750	-	-	DAU	Usulan OPD	P1
210.8.2	**Penyusunan Dokumen Evaluasi Kinerja Perangkat daerah**	Jumlah indikator kinerja yang selaras dengan dokumen perencanaan	Kabupaten Rembang	100.00 100%	**12.605.600**	**-**	**-**			
	Penyusunan LKjIP dan LPPD			12 bulan	12.605.600	-	-	DAU	Usulan OPD	P1
210.9	**Program Peningkatan Keterbukaan Informasi Publik**	Persentase Informasi yang disampaikan ke publik (jumlah informasi yang disampaikan publik : jumlah informasi publik yg wajib disampaikan)	**Kabupaten Rembang**	100.00 %	**10.000.000**	**-**	**-**			
210.9.1	**Pengelolaan keterbukaan informasi publik**	Prosentase keterapaian perencanaan danevaluasi kinerja SAKIP (Formulasi : Jumlah capaian indikator kinerja/jumlah target indikator kinerja)	Kabupaten Rembang	100.00 %	**10.000.000**	**-**	**-**			
		Prosentase keterapaian perencanaan danevaluasi kinerja SAKIP (Formulasi : Jumlah capaian indikator kinerja/jumlah target indikator kinerja)		100.00 %						
	Pengelolaan Keterbukaan Informasi Publik			12 bulan	10.000.000	-	-	DAU	Usulan OPD	P2
210.71	**Program Pengembangan Informasi dan Pengelolaan Komunikasi Publik**	Persentase OPD yang menyajikan data dengan lengkap	**Dinkominfo Kabupaten Rembang**	100.00 %	**967.871.000**	**-**	**-**			
210.71.2	**Kegiatan Pengelolaan informasi publik dan Dokumentasi**	Jumlah informasi dan dokumentasi yang terkelola	Kabupaten Rembang	100.00 39 OPD	**816.096.000**	**-**	**-**			
	Pengelolaan Informasi dan Dokumentasi serta pelayanan informasi			12 bulan	112.200.000	-	-	DAU	Usulan OPD	P2

KODE	Urusan/Bidang Urusan Pemerintahan Daerah dan Program/Kegiatan	Indikator Capaian Kinerja Program (outcome) / Kegiatan (output)	Rencana Tahun 2021 (Tahun Rencana)						Asal Usulan	Prioritas usulan
			Lokasi	Target Capaian	Pagu Indikatif APBD	Pagu Indikatif APBD Prov	Pagu Indikatif APBN	Sumber Dana		
	Pengembangan dan Pengelolaan Website			40 orang	111.896.000	-	-	DAU	Usulan OPD	P2
	Penyelenggaraan Layanan Aduan Masyarakat			80 kali	53.500.000	-	-	DAU	Usulan OPD	P2
	Pengawasan dan Pembinaan Radio Siaran			24 kali	33.300.000	-	-	DAU	Usulan OPD	P2
	Layanan Monitoring Isu Publik Media			2 kali	1.700.000	-	-	DAU	Usulan OPD	P2
	Penyebarluasan Informasi Penyelenggaraan Pemerintah Daerah			2 kegiatan	53.500.000	-	-	DAU	Usulan OPD	P2
	Optimalisasi Radio Citra Bahari FM			12 bulan	250.000.000	-	-	DAU	Usulan OPD	P2
	Publikasi Informasi Pemerintah Kabupaten			12 bulan	200.000.000	-	-	DAU	Usulan OPD	P2
210.71.4	**Pembinaan Layanan Kehumasan**	Jumlah forum komunikasi publik kemasyarakatan yang dibina	Kabupaten Rembang	100.00 39 OPD	**151.775.000**	**-**	**-**			
	Pengembangan dan Pemberdayaan KIM dan FK Metra			2 kali	151.775.000	-	-	DAU	Usulan OPD	P2
	Pengembangan SDM Komunikasi dan Kehumasan			120 orang	-	-	-		Usulan OPD	P2
210.72	**Program Pengembangan E-Government**	Prosentase komponen layanan SPBE yang sudah terintegrasi	**Kab. Rembang**	2.75 skor	**2.492.330.000**	**-**	**-**			
210.72.1	**Pengembangan dan Optimalisasi pengelolaan E-Government**	Jumlah Layanan tata kelola SPBE (Sistem Pemerintahan Berbasis Elektronik)	Kab. Rembang	2.75 skor	**1.800.000.000**	**-**	**-**			
	Pengawasan dan Pembinaan Telekomunikasi dan Teknologi Informasi			12 bulan	-	-	-	DAU	Usulan OPD	P2
	Pemeliharaan Jaringan dan Menara Wave LAN			40 jaringan	250.000.000	-	-	DAU	Usulan OPD	P2
	Pemeliharaan jaringan FO			33 jaringan	200.000.000	-	-	DAU	Usulan OPD	P2
	Pengembangan Data Center			1 unit	100.000.000	-	-	DAU	Usulan OPD	P2
	Pengadaan server dan DRC			1 unit	400.000.000	-	-	DAU	Usulan OPD	P2
	Pelatihan SDM Infrastruktur			3 orang	50.000.000	-	-	DAU	Usulan OPD	P2
	Pengadaan Infrastruktur Jaringan FO di Kabupaten Rembang			63 km	-	-	-		Usulan OPD	P2
	Pengadaan Video Teleconference			1 Paket	-	-	-		Usulan OPD	P2
	Peningkatan infrastruktur mall pelayanan			1 paket	300.000.000	-	-	DAU	Usulan OPD	P1
	Pengembangan E-presensi			64 unit	500.000.000	-	-	DAU	Usulan OPD	P1
210.72.2	**Pengelolaan dan pengembangan data elektronik**	pemanfaatan data elektronik untuk SPBE	Kab. Rembang	50.00 %	**692.330.000**	**-**	**-**			
	Fasilitas SPBE			30 kali	212.330.000	-	-	DAU	Usulan OPD	P2
	Pengelolaan Single Data System (SDS) dan Rembang Dashboard			2 kali	50.000.000	-	-	DAU	Usulan OPD	P2
	Pengelolaan dan Pemeliharaan Web Server dan Database Server			24 kali	150.000.000	-	-	DAU	Usulan OPD	P2
	Penyusunan dan Pengembangan Aplikasi Pemerintah Daerah			5 aplikasi	80.000.000	-	-	DAU	Usulan OPD	P2
	Pelatihan SDM Komunikasi dan Informasi			2 orang	-	-	-		Usulan OPD	P2
	Pengembangan Desa Digital			2 desa	200.000.000	-	-	DAU	Usulan OPD	P2
214	**Urusan Statistik**				**260.550.000**	**-**	**-**			
214.71	**Program Penyelenggaraan Statistik Sektoral**	Persentase Publikasi Data Statistik yang Tersusun	**Kab. Rembang**	90.00 %	**260.550.000**	**-**	**-**			
214.71.1	**Penyusunan Data Statistik**	Jumlah OPD yang berkontribusi dalam sistem satu data	Kab. Rembang	4.00 OPD	**260.550.000**	**-**	**-**			
	Pengelolaan Open Data			1 data	-	-	-		Usulan OPD	P2
	Publikasi Statistik Dasar (BPS)			1 data	-	-	-	DAU	Usulan OPD	P2
	Pengelolaan Statistik Sektoral Strategis			1 data	260.550.000	-	-	DAU	Usulan OPD	P2
	Peningkatan Kapasitas Pengelola Statistik Sektoral			1 data	-	-	-	DAU	Usulan OPD	P2
215	**Urusan Persandian**				**140.000.000**	**-**	**-**			
215.71	**Program Pengelolaan dan Pengembangan Persandian Daerah**	Indeks KAMI	**Kab. Rembang**	100.00 %	**140.000.000**	**-**	**-**			
215.71.1	**Pengelolaan persandian daerah**	Indeks KAMI	Kab. Rembang	100.00 %	**140.000.000**	**-**	**-**			

KODE	Urusan/Bidang Urusan Pemerintahan Daerah dan Program/Kegiatan	Indikator Capaian Kinerja Program (outcome) / Kegiatan (output)	Rencana Tahun 2021 (Tahun Rencana)						Asal Usulan	Prioritas usulan
			Lokasi	Target Capaian	Pagu Indikatif APBD	Pagu Indikatif APBD Prov	Pagu Indikatif APBN	Sumber Dana		
	Pengelolaan Persandian dan Keamanan Informasi			12 bulan	140.000.000	-	-	DAU	Usulan OPD	P2
	Fasilitas KAMI			12 bulan	-	-	-		Usulan OPD	P2
2.16	**DINAS KEBUDAYAAN DAN PARIWISATA**				**23.621.000.000**	**-**	**-**			
1	**DINAS KEBUDAYAAN DAN PARIWISATA**				**23.621.000.000**	**-**	**-**			
216	**Urusan Kebudayaan**				**4.707.000.000**	**-**	**-**			
216.71	**Program Pengembangan Nilai Budaya**	persentase perkembangan budaya lokal yang menjadi daya tarik wisata	**Kab. Rembang**	12.00 %	**4.707.000.000**	**-**	**-**			
		Persentase perkembangan cagar budaya yang menjadi daya tarik wisata		15.00 %						
216.71.1	**Pengembangan Seni, Budaya dan Tradisi Masyarakat**	Jumlah seni tradisi budaya daerah yang dikembangkan	Kab. Rembang	14.00 Seni budaya	**3.439.000.000**	**-**	**-**			
	Pengembangan Seni Tradisi Budaya Daerah			4 lomba	250.000.000	-	-	DAU	Usulan OPD	P2
	Pentas Seni Even Promosi			10 pentas	300.000.000	-	-	DAU	Usulan OPD	P2
	Rakor dan Pembinaan Penghayat Kepercayaan Terhadap Tuhan YME			60 orang	25.000.000	-	-	DAU	Usulan OPD	P2
	Prosesi Adat Budaya Daerah			3 acara	150.000.000	-	-	DAU	Usulan OPD	P2
	Inventarisasi Seni Budaya Daerah			14 kecamatan	10.000.000	-	-	DAU	Usulan OPD	P2
	Fasilitasi Pagelaran Seni Budaya Daerah			7 kecamatan	100.000.000	-	-	DAU	Usulan OPD	P2
	Operasional dan Fasilitasi Sanggar Budaya			12 bulan	114.000.000	-	-	DAU	Usulan OPD	P2
	Pembinaan SDM Kesenian			3 kel. seni	50.000.000	-	-	DAU	Usulan OPD	P2
	Fasilitasi KSBN			12 bulan	100.000.000	-	-	DAU	Usulan OPD	P2
	Pengembangan Kesenian Desa Gowak		-	1 paket	-	-	-	DAU	Musrencam	P2
	Pelatihan Alat Musik Tradisional Babaktulung		Babktulung. 1 Paket	1 Paket	100.000.000	-	-	DAU	Usulan OPD	P2
	Pelatihan kesenian Gegunung Wetan		Ds. Gegunung Wetan	1 paket	100.000.000	-	-	DAU	Usulan OPD	P2
	Pemberdayaan Kelompok Kesenian (Emprak) Desa		Desa Kuangsan	1 kegiatan	-	-	-	DAU	Musrencam	P2
	Pengembangan Kesenian Tradisional Desa Dresi Kulon		Desa Dresi Kulon	1 kegiatan	100.000.000	-	-	DAU	Usulan OPD	P2
	Gelar Seni Budaya Kecamatan Pancur		- Kec. Pancur	01 paket	160.000.000	-	-	DAU	Reses	P2
	Gelar Seni Budaya Kecamatan Lasem		- Kec. Lasem	01 paket	160.000.000	-	-	DAU	Reses	P2
	Gelar Budaya dan Promo Wisata Desa Gedongmulyo Kec Lasem		Gedongmulyo Kec. Kragan	01 paket	150.000.000	-	-	DAU	Reses	P2
	Gelar Budaya di Kecamatan Rembang		- Kec. Rembang	01 paket	150.000.000	-	-	DAU	Reses	P2
	Gelar Seni Budaya Kec. Sulang, Kec. Bulu dan Kec. Gunem		- Kec. Gunem	01 paket	150.000.000	-	-	DAU	Reses	P2
	Pagelaran Budaya Wayang Kulit Ds.Dorokandang		Dorokandang Kec. Lasem	01 paket	70.000.000	-	-	DAU	Reses	P2
	Pagelaran Seni Budaya di Kec. Sluke dan Kragan		- Kec. Sluke	01 paket	75.000.000	-	-	DAU	Reses	P2
	Pentas Seni dan Budaya Desa Kragan Kec. Kragan		Kragan Kec. Kragan	01 paket	50.000.000	-	-	DAU	Reses	P2
	Pagelaran Wayang Kulit di Desa Kragan Kec. KraganKabupaten Rembang (pelestarian budaya)		Kragan Kec. Kragan	01 paket	75.000.000	-	-	DAU	Reses	P2
	Gelar Budaya di Kecamatan Kragan dan Sluke		- Kec. Kragan	01 paket	150.000.000	-	-	DAU	Reses	P2
	Pentas Seni Budaya Pagelaran Wayang Kulit dan Ketoprak Kec. Rembang		- Kec. Rembang	01 paket	100.000.000	-	-	DAU	Reses	P2
	Pagelaran Seni Dan Budaya Kabupaten Rembang		- Kec. Rembang	01 paket	50.000.000	-	-	DAU	Reses	P2
	Pertunjukan Seni Budaya Kethoprak di Kec. Sarang		- Kec. Sarang	01 paket	100.000.000	-	-	DAU	Reses	P2
	Parade Seni Budaya Pathol di Kec. Sarang		- Kec. Sarang	01 paket	100.000.000	-	-	DAU	Reses	P2
	Pagelaran Seni Budaya di Kecamatan Pamotan		- Kec. Pamotan	01 paket	100.000.000	-	-	DAU	Reses	P2

KODE	Urusan/Bidang Urusan Pemerintahan Daerah dan Program/Kegiatan	Indikator Capaian Kinerja Program (outcome) / Kegiatan (output)	Rencana Tahun 2021 (Tahun Rencana)						Asal Usulan	Prioritas usulan
			Lokasi	Target Capaian	Pagu Indikatif APBD	Pagu Indikatif APBD Prov	Pagu Indikatif APBN	Sumber Dana		
	Pelatihan dan Bantuan Alat Kesenian Tradisional Jawa (Gamelan)			1 Paket	100.000.000	-	-	DAU	Usulan OPD	P2
	Peningkatan Kapasitas Seniman			1 Event	200.000.000	-	-	DAU	Usulan OPD	P2
	Pelatihan dan Bantuan alat musik orkes melayu		Kepohagung Kec. Pamotan	1 paket	100.000.000				Reses	P2
216.71.2	**Pelestarian dan Pengembangan Museum, Sejarah dan Kepurbakalaan.**	Jumlah cagar budaya yang menjadi daya tarik wisata	Kab. Rembang	7.00 Cagar budaya	**1.268.000.000**	**-**	**-**			
	Operasional Penyelenggaraan Museum			12 bulan	173.000.000	-	-	DAU	Usulan OPD	P2
	Lomba Karya Tulis Ilmiah Sejarah dan Cagar Budaya			2 lomba	50.000.000	-	-	DAU	Usulan OPD	P2
	Kemah dan Jelajah Lokasi Cagar Budaya			2 acara	-	-	-		Usulan OPD	P2
	Pemetaan Cagar Budaya			5 peta	20.000.000	-	-	DAU	Usulan OPD	P2
	Kajian Penetapan Cagar Budaya			10 obyek	50.000.000	-	-	DAU	Usulan OPD	P2
	Fasilitasi Bimtek SDM Permuseuman			5 orang	50.000.000	-	-	DAU	Usulan OPD	P2
	Pameran Museum dan Cagar Budaya			5 pameran	100.000.000	-	-	DAU	Usulan OPD	P2
	Penataan Display dan Storyline Museum			1 paket	200.000.000	-	-	DAU	Usulan OPD	P2
	Penyusunan Review DED Situs Perahu Kuno Punjulharjo			1 paket	100.000.000	-	-	DAU	Usulan OPD	P2
	Penyusunan Silsilah Keturunan RA Kartini dan Djojodiningrat		- Kec. Rembang	01 paket	200.000.000	-	-	DAU	Reses	P2
	Pengadaan Buku Panduan Museum R.A. Kartini		- Kec. Rembang	01 paket	200.000.000	-	-	DAU	Reses	P2
	Rehab Punden RT 06 RW 01 Kelurahan Magersari Kecamatan Rembang		Magersari Kec. Rembang	01 paket	75.000.000	-	-	DAU	Reses	P2
	Seminar Kesejarahan Sunan Bonang		-Kec. Lasem	01 paket	50.000.000			DAU	Reses	P2
302	**Urusan Pariwisata**				**18.914.000.000**	**-**	**-**			
302.7	**Program Manajemen Administrasi Pelayanan Umum, Kepegawaian dan Keuangan Perangkat Daerah**	Persentase ketercapaian pelayanan umum	**Dinas Kebudayaan dan Pariwisata**	95.00 %	**2.662.000.000**	**-**	**-**			
		Presentase Ketercukupan Sarana Prasarana Aparatur		95.00 %						
		Presentase Pemenuhan Pelayanan Kepegawaian		95.00 %						
		Presentase Pemenuhan Pelayanan Keuangan		95.00 %						
302.7.1	**Peningkatan manajemen administrasi pelayanan umum**	Presentase pemenuhan pelayanan administrasi perkantoran	Kab.Rembang	100.00 %	**394.500.000**	**-**	**-**			
	Penyediaaan Jasa Surat Menyurat			250 materai	2.000.000	-	-	DAU	Usulan OPD	P2
	Penyediaan Jasa Komunikasi, Sumber Daya Air dan Listrik			12 bulan	100.000.000	-	-	DAU	Usulan OPD	P2
	Penyediaaan Alat Tulis Kantor			37 jenis	30.000.000	-	-	DAU	Usulan OPD	P2
	Penyediaan Barang Cetakan dan Penggandaan			12 bulan	15.000.000	-	-	DAU	Usulan OPD	P2
	Penyediaan Bahan Bacaan dan Peraturan Perundang-undangan			2 jenis	7.500.000	-	-	DAU	Usulan OPD	P2
	Penyediaan Makananan dan Minuman			12 bulan	90.000.000	-	-	DAU	Usulan OPD	P2
	Rapat-Rapat Koordinasi dan Konsultasi Keluar Daerah			12 layanan	100.000.000	-	-	DAU	Usulan OPD	P2
	Rapat-Rapat Koordinasi dan Konsultasi Ke Dalam Daerah			12 bulan	50.000.000	-	-	DAU	Usulan OPD	P2
302.7.2	**Peningkatan sarana dan prasarana aparatur**	Jumlah dokumen pengelolaan BMD yang dikelola dengan baik	Kab.Rembang	4.00 Dokumen	**1.965.500.000**	**-**	**-**			
	Pengadaan Perlengkapan Kantor			5 jenis	333.000.000	-	-	DAU	Usulan OPD	P2
	Pemeliharaan Rutin/Berkala Gedung Kantor			12 bulan	250.000.000	-	-	DAU	Usulan OPD	P2
	Pemeliharaan Rutin/Berkala Kendaraan Dinas/Operasional			11 kendaraan	75.000.000	-	-	DAU	Usulan OPD	P2
	Pemeliharaan Rutin Berkala Sarana dan Prasarana Lingkungan Kantor			12 bulan	-	-	-		Usulan OPD	P2
	Pengadaan Pakaian Olah Raga			65 buah	-	-	-		Usulan OPD	P2

KODE	Urusan/Bidang Urusan Pemerintahan Daerah dan Program/Kegiatan	Indikator Capaian Kinerja Program (outcome) / Kegiatan (output)	Rencana Tahun 2021 (Tahun Rencana)						Asal Usulan	Prioritas usulan
			Lokasi	Target Capaian	Pagu Indikatif APBD	Pagu Indikatif APBD Prov	Pagu Indikatif APBN	Sumber Dana		
	Inventarisasi dan Pengelolaan Aset Dinbudpar Kabupaten Rembang			1 Tahun	40.000.000	-	-	DAU	Usulan OPD	P2
	Penyediaan Peralatan dan Perlengkapan Kantor			4 dekorasi	15.000.000	-	-	DAU	Usulan OPD	P2
	Penyediaan Komponen Instalasi Listrik/Penerangan Bangunan			15 jenis	17.500.000	-	-	DAU	Usulan OPD	P2
	Penyediaan Jasa Perbaikan Peralatan Kerja			5 jasa	25.000.000	-	-	DAU	Usulan OPD	P2
	Penyediaan Jasa Administrasi Kantor/Kebersihan			10 orang	646.000.000	-	-	DAU	Usulan OPD	P2
	Penyediaan Peralatan Rumah Tangga			26 jenis	20.000.000	-	-	DAU	Usulan OPD	P2
	Pengadaan Kendaraan Dinas/Operasional Roda Empat			2 kendaraan	444.000.000	-	-	DAU	Usulan OPD	P2
	Pengadaan Kendaraan Dinas/Operasional Roda Dua			4 kendaraan	100.000.000	-	-	DAU	Usulan OPD	P2
302.7.3	**Peningkatan kualitas sumber daya aparatur**	Jumlah dokumen management kepegawaian yang dikelola dengan baik	Kab.Rembang	2.00 Dokumen	**27.000.000**	**-**	**-**			
	Fasilitasi Manajemen Kepegawaian OPD			12 bulan	10.000.000	-	-	DAU	Usulan OPD	P2
	Peningkatan Kapasitas SDM Aparatur Dinbudpar			55 orang	-	-	-		Usulan OPD	P2
	Bimbingan Mental Rohani			12 bulan	10.000.000	-	-	DAU	Usulan OPD	P2
	Fasilitasi Jasa Olah raga			20 kali	7.000.000	-	-	DAU	Usulan OPD	P2
302.7.4	**Peningkatan dan pengembangan sistem pelaporan keuangan**	Jumlah dokumen pelaporan keuangan dengan kualitas baik	Kab.Rembang	2.00 Dokumen	**275.000.000**	**-**	**-**			
	Penyusunan Dokumen-Dokumen Anggaran			4 dok	25.000.000	-	-	DAU	Usulan OPD	P2
	Penyusunan Pelaporan Keuangan OPD			1 dok	25.000.000	-	-	DAU	Usulan OPD	P2
	Penyediaan Jasa Administrasi Keuangan Dinbudpar			12 bulan	225.000.000	-	-	DAU	Usulan OPD	P2
302.8	**Program Perencanaan dan Evaluasi Kinerja Perangkat Daerah**	Persentase Keselarasan perencanaan terhadap Capaian Kinerja Perangkat Daerah	**Dinas Kebudayaan dan Pariwisata**	70.00 %	**115.000.000**	**-**	**-**			
302.8.1	**Penyusunan Dokumen Perencanaan Perangkat Daerah**	Jumlah dokumen perencanaan perangkat daerah yang disusun	Kabupaten Rembang	2.00 dok	**65.000.000**	**-**	**-**			
	Penyusunan Renja dan Renstra Dinbudpar			2 dok	35.000.000	-	-	DAU	Usulan OPD	P1
	Forum Organisasi Perangkat Daerah			1 paket	25.000.000	-	-	DAU	Usulan OPD	P1
	Penyusunan Rencana Umum Pengadaan Barang dan Jasa Dinbudpar			2 dok	5.000.000	-	-	DAU	Usulan OPD	P1
302.8.2	**Penyusunan Dokumen Evaluasi Kinerja Perangkat daerah**	Jumlah dokumen laporan kinerja yang disusun	Kabupaten Rembang	2.00 dok	**50.000.000**	**-**	**-**			
	Penyusunan SAKIP Dinbudpar			1 dok	20.000.000	-	-	DAU	Usulan OPD	P1
	Monitoring dan Evaluasi Pelaporan			1 Tahun	30.000.000	-	-	DAU	Usulan OPD	P1
302.9	**Program Peningkatan Keterbukaan Informasi Publik**	Persentase Informasi yang disampaikan ke publik	**Kabupaten Rembang**	3.50 %	**10.000.000**	**-**	**-**			
302.9.1	**Pengelolaan keterbukaan informasi publik**	Jumlah informasi yang disampaikan ke publik	Kab.Rembang	3.00 informasi	**10.000.000**	**-**	**-**			
	Pengelolaan Keterbukaan Informasi Publik			3 layanan	10.000.000	-	-	DAU	Usulan OPD	P2
302.71	**Program Pengembangan Pemasaran Pariwisata**	Persentase peningkatan jumlah kunjungan wisatawan	**Kabupaten, Jateng dan Luar jateng**	12.00 %	**2.344.000.000**	**-**	**-**			
		Persentase layanan pariwisata yang diinformasikan		60.00 %						
302.71.1	**Promosi Pariwisata**	Jumlah event dan destinasi pariwisata yang di promosikan	Rembang, Jateng, DIY, Bali	35.00 Event dan Obyek	**2.030.000.000**	**-**	**-**			
	Fasiitasi dan Display Anjungan Maerokoco			12 bulan	50.000.000	-	-	DAU	Usulan OPD	P2
	Penyelenggaraan Festival Pantai dan Kuliner			1 Event	200.000.000	-	-	DAU	Usulan OPD	P1
	Gelar Kartini			4 Acara	100.000.000	-	-	DAU	Usulan OPD	P2
	Gema Kartini			3 Acara	275.000.000	-	-	DAU	Usulan OPD	P2

KODE	Urusan/Bidang Urusan Pemerintahan Daerah dan Program/Kegiatan	Indikator Capaian Kinerja Program (outcome) / Kegiatan (output)	Rencana Tahun 2021 (Tahun Rencana)						Asal Usulan	Prioritas usulan
			Lokasi	Target Capaian	Pagu Indikatif APBD	Pagu Indikatif APBD Prov	Pagu Indikatif APBN	Sumber Dana		
	Pemilihan Duta Wisata			2 Event	200.000.000	-	-	DAU	Usulan OPD	P2
	Fasilitasi IMMR dan Optimalisasi Pengenalan Wisata Pelajar			2 kegiatan	100.000.000	-	-	DAU	Usulan OPD	P1
	Penyelenggaraan Farm Trip Wisata Rembang			1 Paket	150.000.000	-	-	DAU	Usulan OPD	P1
	Penyelenggaraan Festifal Jamu dan Kuliner			1 Event	70.000.000	-	-	DAU	Usulan OPD	P2
	Rembang Nigth Festival			1 Festival	-	-	-		Usulan OPD	P2
	Penyelenggaraan Pameran Pariwisata			5 Event	100.000.000	-	-	DAU	Usulan OPD	P2
	Pemilihan Duta Batik			1 Event	150.000.000	-	-	DAU	Usulan OPD	P2
	Festival Instalansi Bambu Pantai Pasir Putih Desa Tasikharjo Kecamatan Kaliori		Tasikharjo Kec. Kaliori	01 paket	150.000.000	-	-	DAU	Reses	P1
	Kegiatan Promosi Wisata Pasar Brumbung Kec. Kaliori		- Kec. Kaliori	01 paket	170.000.000	-	-	DAU	Reses	P1
	Festifal Kicau Burung Nasional		- Kec. Rembang	01 paket	50.000.000	-	-	DAU	Reses	P1
	Street Food Festival		- Kec. Rembang	01 paket	15.000.000	-	-	DAU	Reses	P1
	Festival Pasir Pantai Balongan Desa Balongmulyo Kec. Kragan		Balongmulyo Kec. Kragan	01 paket	50.000.000	-	-	DAU	Reses	P1
	Festifal Lukis Payung Pantai Caruban		Gedongmulyo Kec. Lasem	01 paket	200.000.000	-	-	DAU	Reses	P1
302.71.2	**Pengembangan Pelayanan Informasi Pariwisata**	Jumlah Layanan Pariwisata yang diinformasikan	Rembang, Jateng, Nusantara	75.00 Layanan	**314.000.000**	**-**	**-**			
	Promosi Pariwisata PAKUDJEMBARA PLUS dan RATUBANGNEGORO			1 Paket	100.000.000	-	-	DAU	Usulan OPD	P2
	Pengelolaan Tourism Information Center (TIC)			1 Paket	34.000.000	-	-	DAU	Usulan OPD	P1
	Pengumpulan dan Pengelolaan Data Statistik Pariwisata			1 Paket	32.000.000	-	-	DAU	Usulan OPD	P2
	Pningkatan Aplikasi Enjoy Rembang			1 Paket	68.000.000	-	-	DAU	Usulan OPD	P2
	Pengadaan Brosur Pariwisata Kab. Rembang		- Kec. Rembang	01 paket	50.000.000	-	-	DAU	Reses	P1
	Fasilitasi Dan Aksi Saka Pariwisata		- Kec. Rembang	01 paket	30.000.000	-	-	DAU	Reses	P1
302.72	**Program Pengembangan Destinasi Pariwisata**	Persentase pengembangan destinasi wisata	**Kabupaten Rembang**	5.00 %	**13.783.000.000**		**-**			
302.72.1	**Pengembangan Obyek dan Daya Tarik Wisata**	Jumlah obyek yang dikembangkan	Kabupaten Rembang	4.00 Obyek	**11.080.000.000**	**-**	**-**			
	Penataan Wisata Kawasan Bahari di Kabupaten Rembang			6 Lokasi	135.000.000	-	-	DAU	Usulan OPD	P1
	Peningkatan Sarana dan Prasarana Pariwista di Kabupaten Rembang			3 Paket	-	-	-		Usulan OPD	P1
	Penataan dan Pengelolaan Obyek Wisata Di Kabupaten Rembang			2 destinasi	800.000.000	-	-	DAU	Usulan OPD	P1
	Penataan Lingkungan Obyek Wisata Pantai Binangun Desa Binangun Kecamatan Lasem Kabupaten Rembang			1 Paket	-	-	-		Usulan OPD	P1
	Pengembangan Obyek Wisata			3 Obyek	10.000.000.000	-	-	DAU	Usulan OPD	p2
	Penyusunan Master Plan Kawasan wisata terpadu Kec. Gunem		Kecamatan Gunem	1 Paket	-	-	-		Musrencam	P1
	Pembuatan Rambu Rambu Wisata di Kabupaten Rembang		- Kec. Rembang	01 paket	20.000.000	-	-	DAU	Reses	P1
	Pembangunan Gapura Obyek Wisata Desa Punjulharjo Kec Rembang		Punjulharjo Kec. Rembang	01 paket	125.000.000	-	-	DAU	Reses	P1
302.72.2	**Pengembangan SDM dan Ekonomi Kreatif Pariwisata**	Jumlah SDM dan Ekonomi Kreatif Pariwisata	Kab. Rembang	165.00 Orang	**2,703,000,000**	**-**	**-**			
	Pembentukan danPembinaan Kampung/Desa Wisata Kabupaten Rembang			5 DesaWisata	232.000.000	-	-	DAU	Usulan OPD	P1
	Pembinaan SDM, Pokdarwis dan Usaha Pariwisata			5 Pokdarwis	182.000.000	-	-	DAU	Usulan OPD	P1
	Pengembangan Ekonomi Kreatif Berbasis Kebudayaan dan Pariwisata			2 Desa	267.000.000	-	-	DAU	Usulan OPD	P1
	Festival Potensi Wisata Lokal			1 Paket	200.000.000	-	-	DAU	Usulan OPD	P1
	Sosialisasi tentang Sertifikasi Usaha Pariwisata Kabupaten Rembang			1 Paket	100.000.000	-	-	DAU	Usulan OPD	P1
	Pemberdayaan Masyarakat Sadar Wisata dan Kampanye Sapta Pesona			6 Lokasi	150.000.000	-	-	DAU	Usulan OPD	P1

KODE	Urusan/Bidang Urusan Pemerintahan Daerah dan Program/Kegiatan	Indikator Capaian Kinerja Program (outcome) / Kegiatan (output)	Rencana Tahun 2021 (Tahun Rencana)						Asal Usulan	Prioritas usulan
			Lokasi	Target Capaian	Pagu Indikatif APBD	Pagu Indikatif APBD Prov	Pagu Indikatif APBN	Sumber Dana		
	Tata Kelola Home Stay			1 Paket	150.000.000	-	-	DAK	Usulan OPD	P1
	Peningkatan Kapasitas SDM Pelaku Usaha Pariwisata Kabupaten Rembang			1 Paket	200.000.000	-	-	DAK	Usulan OPD	P1
	Pelatihan Penjelajah untuk Wisata goa serojeh Desa Mlatirejo Kecamatan Bulu		mlatirejo	30 orang	200.000.000	-	-	DAU	Musrencam	P1
	Pelatihan paralayang Desa Sendangmulyo Kecamatan Bulu		Sendangmulyo	20 orang	-	-	-	DAU	Musrencam	P1
	Pelatihan Pengelolaan Pengurus Wisata Pantai dan Pedagang Warung Wisata Desa Gedongmulyo		-	1 paket	100.000.000	-	-	DAU	Musrencam	P1
	Pelatihan POKDARWIS Desa Kajar		-	1 paket	-	-	-	DAU	Musrencam	P1
	Peningkatan Kapasitas POKDARWIS Desa Karasgede Kecamatan Lasem		-	1 paket	100.000.000	-	-	DAU	Musrencam	P1
	Pelatihan Kepariwisataan bagi Warga Desa, Desa Karangturi Kecamatan Lasem		-	1 paket	-	-	-	DAU	Musrencam	P1
	Pelatihan Manajemen Pariwisata dan Pengembangan Budaya Lokal Desa Dasun Kecamatan Lasem		-	1 paket	-	-	-	DAU	Musrencam	P1
	PengelolaanDesa Wisata desa Pakis		Desa Pakis	1 unit	-	-	-	DAU	Musrencam	P1
	Pengembangan SDM Pariwisata di Kabupaten Rembang		- Kec. Rembang	01 paket	100.000.000	-	-	DAU	Reses	P1
	Pengembangan Ekonomi Kreatif Berbasis Kebudayaan dan Pariwisata yang terdampak kovid 19			1 paket	272.000.000	-	-	DAU	Usulan OPD	P1
	Festival Desa Wisata Tingkat Kabupaten Rembang			1 Festival	100.000.000	-	-	DAU	Usulan OPD	P1
	One Village One Tourism		-Kec. Pamotan	01 paket	150.000.000	-	-	DAU	Reses	P2
	Study Orientasi Dalam Pengelolaan Destinasi Pariwisata		-Kec. Pamotan	01 paket	200.000.000	-	-	DAU	Reses	P2
2.17	**DINAS KEARSIPAN DAN PERPUSTAKAAN**				**4.277.706.000**	**-**	**-**			
1	**DINAS KEARSIPAN DAN PERPUSTAKAAN**				**4.277.706.000**	**-**	**-**			
217	**Urusan Perpustakaan**				**2.141.000.000**	**-**	**-**			
217.71	**Program Pelayanan Perpustakaan**	Peningkatan minat dan budaya baca	**Kabupaten Rembang**	60.00 persentase	**2.141.000.000**	**-**	**-**			
217.71.1	**Akusisi Pengolahan dan Pelestarian Perpustakaan**	Peningkatan pemustaka perpustakaan daerah	Kabupaten Rembang	10.00 persentase	**511.000.000**	**-**	**-**			
	Pembinaan Perpustakaan SD, SMP , Desa Se-Kabupaten Rembang			1 kegiatan	80.000.000	-	-	DAU	Usulan OPD	P2
	Pengadaan Buku			1 kegiatan	100.000.000	-	-	DAU	Usulan OPD	P2
	Bedah Buku			1 kegiatan	100.000.000	-	-	DAU	Usulan OPD	P2
	Pengolahan Buku			1 kegiatan	36.000.000	-	-	DAU	Usulan OPD	P2
	Pelestarian Buku			1 kegiatan	40.000.000	-	-	DAU	Usulan OPD	P2
	Penggandaan Buku Sejarah			1 kegiatan	30.000.000	-	-	DAU	Usulan OPD	P2
	Penggandaan Naskah Kuno/Langka		- Kec. Rembang	01 paket	125.000.000	-	-	DAU	Reses	P2
217.71.2	**Layanan Pembinaan dan Pengembangan Perpustakaan**	Peningkatan cakupan layanan perpustakaan	Kabupaten Rembang	45.00 persentase	**1.630.000.000**	**-**	**-**			
	Bimtek Pengelolahan Perpustakaan			1 kegiatan	200.000.000	-	-	DAU	Usulan OPD	P2
	Regional Meeting Perpuseru			1 kegiatan	30.000.000	-	-	DAU	Usulan OPD	P2
	Pear Learning Meeting Perpuseru			1 kegiatan	200.000.000	-	-	DAU	Usulan OPD	P2
	Hibah Komputer Perpuseru			1 kegiatan	180.000.000	-	-	DAU	Usulan OPD	P2
	Bedah Buku Digital			1 kegiatan	200.000.000	-	-	DAU	Usulan OPD	P2
	Peningkatan Layanan Perpustakaan			1 kegiatan	330.000.000	-	-	DAU	Usulan OPD	P2
	Pesta Buku Rembang			1 kegiatan	200.000.000	-	-	DAU	Usulan OPD	P2
	Lomba Bercerita			1 kegiatan	40.000.000	-	-	DAU	Usulan OPD	P2
	Promosi Perpustakaan			1 kegiatan	50.000.000	-	-	DAU	Usulan OPD	P2
	Pembangunan Lantai Knockdown			1 kegiatan	-	-	-		Usulan OPD	P2

KODE	Urusan/Bidang Urusan Pemerintahan Daerah dan Program/Kegiatan	Indikator Capaian Kinerja Program (outcome) / Kegiatan (output)	Rencana Tahun 2021 (Tahun Rencana)						Asal Usulan	Prioritas usulan
			Lokasi	Target Capaian	Pagu Indikatif APBD	Pagu Indikatif APBD Prov	Pagu Indikatif APBN	Sumber Dana		
	Fasilitasi Komputer Baca Digital			1 kegiatan	200.000.000	-	-	DAU	Usulan OPD	P2
218	**Urusan Kearsipan**				**2.136.706.000**	**-**	**-**			
218.7	**Program Manajemen Administrasi Pelayanan Umum, Kepegawaian dan Keuangan Perangkat Daerah**	Persentase ketercapaian pelayanan umum	**Kabupaten Rembang**	90.00 %	**1.198.931.000**	**-**	**-**			
		Presentase Ketercakupan Sarana Prasarana Aparatur		90.00 %						
		Presentase Ketercapaian Pelayanan Kepegawaian		90.00 %						
		Presentase Ketercapaian Pelayanan Keuangan		90.00 %						
218.7.1	**Peningkatan manajemen administrasi pelayanan umum**	Terlaksananya pelayanan publik urusan perpustakaan dan kearsipan	Kabupaten Rembang	100.00 persentase	**1.173.931.000**	**-**	**-**			
	Penyediaan Jasa Surat Menyurat			1 kegiatan	3.000.000	-	-	DAU	Usulan OPD	P2
	Penyediaan Jasa Komunikasi, Sumber Daya Air dan Listrik			1 Kegiatan	103.200.000	-	-	DAU	Usulan OPD	P2
	Penyediaan Jasa Administrasi Keuangan			1 kegiatan	225.880.000	-	-	DAU	Usulan OPD	P2
	Penyediaan Jasa Kebersihan Kantor			1 kegiatan	252.000.000	-	-	DAU	Usulan OPD	P2
	Penyediaan Alat Tulis Kantor			1 kegiatan	40.000.000	-	-	DAU	Usulan OPD	P2
	Penyediaan Barang Cetakan dan Penggandaan			1 kegiatan	10.730.000	-	-	DAU	Usulan OPD	P2
	Pengadaan Peralatan Gedung Kantor			1 kegiatan	51.471.000	-	-	DAU	Usulan OPD	P2
	Belanja Peralatan dan Bahan Pembersih			1 kegiatan	10.000.000	-	-	DAU	Usulan OPD	P2
	Penyediaan Makanan dan Minuman			1 kegiatan	28.650.000	-	-	DAU	Usulan OPD	P2
	Rapat-Rapat Kordinasi dan Konsultasi ke Luar Daerah			1 kegiatan	100.000.000	-	-	DAU	Usulan OPD	P2
	Pemeliharaan Rutin/Berkala Gedung Kantor			1 kegiatan	65.000.000	-	-	DAU	Usulan OPD	P2
	Pemeliharaan Rutin/Berkala Kendaraan Dinas/Operasional			1 kegiatan	64.000.000	-	-	DAU	Usulan OPD	P2
	Pemeliharaan Rutin/Berkala Peralatan Gedung Kantor			1 kegiatan	30.000.000	-	-	DAU	Usulan OPD	P2
	Pengadaan Tenaga kebersihan Dinas Kearsipan dan perpustakaan		- Kec. Rembang	01 paket	150.000.000	-	-	DAU	Reses	P2
	Penyediaan Surat Kabar/Majalah			1 Kegiatan	5.000.000	-	-	DAU	Usulan OPD	P2
	Penyediaan Peralatan dan Perlengkapan Kantor			1 kegiatan	35.000.000	-	-	DAU	Usulan OPD	P2
218.7.2	**Peningkatan sarana dan prasarana aparatur**	Terlaksananya peningkatan sarana dan prasarana aparatur	Kabupaten Rembang	100.00 persentase	**-**	**-**	**-**			
	Peningkatan Sarana dan Prasarana Aparatur			1 Kegiatan	-	-	-		Usulan OPD	P2
218.7.3	**Peningkatan kualitas sumber daya aparatur**	Terlaksananya studi orientasi peningkatan kualitas kelembagaan	Kabupaten Rembang	100.00 persentase	**25.000.000**	**-**	**-**			
	Peningkatan Kapasitas Aparatur			1 kegiatan	25.000.000	-	-	DAU	Usulan OPD	P2
218.8	**Program Perencanaan dan Evaluasi Kinerja Perangkat Daerah**	Persentase Keselarasan perencanaan terhadap Capaian Kinerja Perangkat Daerah	**Kabupaten Rembang**	65.00 %	**5.000.000**	**-**	**-**			
218.8.1	**Penyusunan Dokumen Perencanaan Perangkat Daerah**	Tersedianya dokumen perencanaan tahunan, 5 tahunan DINAS ARPUS	Kabupaten Rembang	100.00 persentase	**5.000.000**	**-**	**-**			
	Penyusunan Dokumen Perencanaan			1 kegiatan	5.000.000	-	-	DAU	Usulan OPD	P1
218.9	**Program Peningkatan Keterbukaan Informasi Publik**	Persentase Informasi yang disampaikan ke publik (jumlah informasi yang disampaikan publik : jumlah informasi publik yg wajib disampaikan)	**Kabupaten Rembang**	100.00 %	**200.000.000**	**-**	**-**			
218.9.1	**Pengelolaan keterbukaan informasi publik**	Peningkatan indeks kepuasan masyarakat	Kabupaten Rembang	100.00 perse	**200.000.000**	**-**	**-**			

KODE	Urusan/Bidang Urusan Pemerintahan Daerah dan Program/Kegiatan	Indikator Capaian Kinerja Program (outcome) / Kegiatan (output)	Rencana Tahun 2021 (Tahun Rencana)						Asal Usulan	Prioritas usulan
			Lokasi	Target Capaian	Pagu Indikatif APBD	Pagu Indikatif APBD Prov	Pagu Indikatif APBN	Sumber Dana		
	Penambahan Koleksi iRembang			1 kegiatan	200.000.000	-	-	DAU	Usulan OPD	P1
218.71	**Program Pengelolaan Kearsipan**	Peningkatan tata kelola kearsipan sesuai dengan NSPK	**Kabupaten Rembang**	70.00 persentase	**732.775.000**	**-**	**-**			
218.71.1	**Akuisisi Deposit dan Preservasi Kearsipan**	Terlaksananya akuisisi, deposit dan preservasi kearsipan sesuai dengan standar tata kelola kearsipan	Kabupaten Rembang	100.00 persentase	**372.500.000**	**-**	**-**			
	Fasilitasi Penyusunan Peraturan Bupati Rembang Tentang Pengelolaan Kearsipan			1 kegiatan	-	-	-		Usulan OPD	P2
	Pemeliharaan Arsip (Fumigasi)			1 kegiatan	100.000.000	-	-	DAU	Usulan OPD	P1
	Pengolahan Arsip			1 Paket	259.500.000	-	-	DAU	Usulan OPD	P1
	Pelaksanaan Pemusnahan Arsip yang Memiliki Retensi di Bawah 10 Tahun			1 kegiatan	13.000.000	-	-	DAU	Usulan OPD	P2
218.71.2	**Layanan Pembinaan dan Pengembangan Kearsipan**	Terlaksananya layanan pembinaan dan pengembangan kearsipan sesuai dengan ketentuan	Kabupaten Rembang	100.00 persentase	**360.275.000**	**-**	**-**			
	Pameran Arsip kabupaten			1 kegiatan	-	-	-		Usulan OPD	P2
	Penyediaan Informasi, Akses dan Layanan Kearsipan Tingkat Daerah kab/kota Melalui JIKN			1 Kegiatan	50.000.000	-	-	DAU	Usulan OPD	P2
	Peningkatan Pengelolaan Kearsipan OPD			1 kegiatan	120.000.000	-	-	DAU	Usulan OPD	P2
	Pengawasan Kearsipan Internal			1 kegiatan	20.275.000	-	-	DAU	Usulan OPD	P2
	Pameran Arsip Tingkat Provinsi			1 kegiatan	50.000.000	-	-	DAU	Usulan OPD	P2
	Monitoring Kearsipan OPD dan Desa/Kelurahan			1 kegiatan	20.000.000	-	-	DAU	Usulan OPD	P2
	Lomba Tertip Arsip Desa Tk,. Kabupaten			1 kegiatan	30.000.000	-	-	DAU	Usulan OPD	P2
	Peningkatan Pengelolaan Kearsipan Secara Baku OPD			1 kegiatan	70.000.000	-	-	DAU	Usulan OPD	P1
3.1.	**DINAS KELAUTAN DAN PERIKANAN**				**27.879.185.000**	**-**	**-**			
1	**DINAS KELAUTAN DAN PERIKANAN**				**27.879.185.000**	**-**	**-**			
301	**Urusan Kelautan dan Perikanan**				**27.879.185.000**	**-**	**-**			
301.7	**Program Manajemen Administrasi Pelayanan Umum, Kepegawaian dan Keuangan Perangkat Daerah**	Persentase ketercapaian pelayanan umum	**Dinas Kelautan dan Perikanan**	95.00 %	**6.027.285.000**	**-**	**-**			
		Presentase Ketercukupan Sarana Prasarana Aparatur		95.00 %						
		Presentase Pemenuhan Pelayanan Kepegawaian		95.00 %						
		Presentase Pemenuhan Pelayanan Keuangan		95.00 %						
301.7.1	**Peningkatan manajemen administrasi pelayanan umum**	Persentase Pemenuhan Pelayanan Administrasi Perkantoran	Dinas Kelautan dan Perikanan	100.00 %	**5.487.285.000**	**-**	**-**			
	Biaya Pengiriman Surat Menyurat			12 Bulan	5.000.000	-	-	DAU	Usulan OPD	P2
	Penyediaan Jasa Komunikasi, Sumber Daya Air dan Listrik			12 Bulan	110.000.000	-	-	DAU	Usulan OPD	P2
	Penyediaan Jasa Peralatan dan Perlengkapan Kantor			12 Bulan	15.000.000	-	-	DAU	Usulan OPD	P2
	Honorarium Penatausahaan			12 Bulan	350.000.000	-	-	DAU	Usulan OPD	P2
	Penyediaan Komponen Instalasi Listrik/Penerangan Bangunan Kantor			12 Bulan	10.000.000	-	-	DAU	Usulan OPD	P2
	Penyediaan Alat Tulis Kantor			12 Bulan	30.000.000	-	-	DAU	Usulan OPD	P2
	Penyediaan Barang Cetakan dan Penggandaan			12 Bulan	13.000.000	-	-	DAU	Usulan OPD	P2
	Penyediaan Bahan Bacaan dan Peraturan Perundang-Undangan			12 Bulan	10.000.000	-	-	DAU	Usulan OPD	P2
	Penyediaan Alat dan Bahan Kebersihan Kantor			12 Bulan	10.000.000	-	-	DAU	Usulan OPD	P2
	Penyediaan Makanan dan Minuman			12 Bulan	60.000.000	-	-	DAU	Usulan OPD	P2
	Penata Usahaan BMD			12 Bulan	25.000.000	-	-	DAU	Usulan OPD	P2

KODE	Urusan/Bidang Urusan Pemerintahan Daerah dan Program/Kegiatan	Indikator Capaian Kinerja Program (outcome) / Kegiatan (output)	Rencana Tahun 2021 (Tahun Rencana)						Asal Usulan	Prioritas usulan
			Lokasi	Target Capaian	Pagu Indikatif APBD	Pagu Indikatif APBD Prov	Pagu Indikatif APBN	Sumber Dana		
	Penyediaan Jasa Administrasi Kantor/Kebersihan			12 Bulan	4.739.285.000	-	-	DAU	Usulan OPD	P2
	Penyediaan Jasa Perbaikan Peralatan Kerja			12 Bulan	10.000.000	-	-	DAU	Usulan OPD	P2
	Rapat-Rapat Kordinasi dan Konsultasi ke Luar Daerah			12 Bulan	100.000.000	-	-	DAU	Usulan OPD	P2
	Rapat-Rapat Kordinasi dan Konsultasi dalam Daerah			12 Bulan	-	-	-		Usulan OPD	P2
301.7.2	**Peningkatan sarana dan prasarana aparatur**	Jumlah dokumen pengelolaan BMD yang dikelola dengan baik	Dinas Kelautan dan Perikanan	4.00 dokumen	**440.000.000**	**-**	**-**			
	Penyediaan Jasa Pemeliharaan dan Perizinan Kendaraan Dinas/Operasional			12 Bulan	30.000.000	-	-	DAU	Usulan OPD	P2
	Pemeliharaan Rutin/Berkala Kendaraan Dinas/Operasional			12 Bulan	75.000.000	-	-	DAU	Usulan OPD	P2
	Pengadaan Perlengkapan Gedung Kantor			12 Bulan	170.000.000	-	-	DAU	Usulan OPD	P2
	Pemeliharaan Rutin/Berkala Perlengkapan Gedung Kantor			12 Bulan	40.000.000	-	-	DAU	Usulan OPD	P2
	Perbaikan Gedung/Kantor			12 Bulan	125.000.000	-	-	DAU	Usulan OPD	P2
301.7.3	**Peningkatan kualitas sumber daya aparatur**	Jumlah dokumen manajemen kepegawaian yang dikelola dengan baik	Dinas Kelautan dan Perikanan	2.00 dokumen	**80.000.000**	**-**	**-**			
	Pendidikan dan Pelatihan Formal			12 Bulan	-	-	-		Usulan OPD	P2
	Pengadaan Pakaian Dinas Beserta Perlengkapannya			1 Paket	-	-	-		Usulan OPD	P2
	Pengadaan Baju Batik			1 Paket	80.000.000	-	-	DAU	Usulan OPD	P2
301.7.4	**Peningkatan dan pengembangan sistem pelaporan keuangan**	Jumlah dokumen pelaporan keuangan dengan kualitas baik	Dinas Kelautan dan Perikanan	2.00 dokumen	**20.000.000**	**-**	**-**			
	Penyusunan Akuntansi dan Pelaporan Keuangan			1 Paket	10.000.000	-	-	DAU	Usulan OPD	P2
	Penyusunan Pelaporan Keuangan Akhir Tahun			1 Paket	10.000.000	-	-	DAU	Usulan OPD	P2
301.8	**Program Perencanaan dan Evaluasi Kinerja Perangkat Daerah**	Persentase Keselarasan perencanaan terhadap Capaian Kinerja Perangkat Daerah	**Dinas Kelautan dan Perikanan**	70.00 %	**116.000.000**	**-**	**-**			
301.8.1	**Penyusunan Dokumen Perencanaan Perangkat Daerah**	jumlah dokumen perencanaan perangkat daerah yang tersusun	Dinas Kelautan dan Perikanan	2.00 dokumen	**90.000.000**	**-**	**-**			
	Koordinasi dan Sinkronisasi Perencanaan Perangkat Daerah			1 Paket	65.000.000	-	-	DAU	Usulan OPD	P1
	Penyusunan Renstra dan Renja Perangkat Daerah			1 Paket	25.000.000	-	-	DAU	Usulan OPD	P1
	Penyusunan Program dan Kegiatan Perangkat Daerah dalam Dokumen Perencanaan			1 Paket	-	-	-		Usulan OPD	P1
301.8.2	**Penyusunan Dokumen Evaluasi Kinerja Perangkat daerah**	Jumlah dokumen laporan kinerja yang disusun	Dinas Kelautan dan Perikanan	2.00 dokumen	**26.000.000**	**-**	**-**			
	Evaluasi Kinerja Perangkat Daerah			1 Paket	26.000.000	-	-	DAU	Usulan OPD	P1
	Penyediaan Administrasi Pelaksanaan Tugas ASN			1 Paket	-	-	-		Usulan OPD	P1
	Penyusunan Dokumen Evaluasi Perangkat Daerah			1 Paket	-	-	-		Usulan OPD	P1
301.9	**Program Peningkatan Keterbukaan Informasi Publik**	Persentase Informasi yang disampaikan ke publik	**Dinas Kelautan dan Perikanan**	3.50 %	**10.000.000**	**-**	**-**			
301.9.1	**Pengelolaan keterbukaan informasi publik**	Jumlah informasi yang disampaikan ke publik	Dinas Kelautan dan Perikanan	3.00 informasi	**10.000.000**	**-**	**-**			
	Pengelolaan dan Penyiapan Bahan Tanggapan Pemeriksaan			1 Paket	10.000.000	-	-	DAU	Usulan OPD	P2
301.71	**Program Bina Usaha dan Peningkatan Daya Saing Perikanan**	Persentase Peningkatan nilai raman	**Dinas Kelautan dan Perikanan**	1.50 %	**1.000.000.000**	**-**	**-**			
301.71.1	**Pengolahan dan Peningkatan Daya Saing Perikanan**	Jumlah Pelaku baru Usaha Olahan Perikanan	Kabupaten Rembang	100.00 %	**350.000.000**	**-**	**-**			
	Peningkatan dan Pengembangan Sarana Prasarana Pengolahan			1 Paket	-	-	-		Usulan OPD	P2
	Fasilitasi Sertifikasi Usaha Pengolahan Perikanan			1 Paket	100.000.000	-	-	DAU	Usulan OPD	P2
	Fasilitasi Usaha Kelompok Perikanan			1 Kelompok	50.000.000	-	-	DAU	Usulan OPD	P2
	Pelatihan Pemasaran Hasil Perikanan Berbasis Online			2 Kelompok	50.000.000	-	-	DAU	Usulan OPD	P2

KODE	Urusan/Bidang Urusan Pemerintahan Daerah dan Program/Kegiatan	Indikator Capaian Kinerja Program (outcome) / Kegiatan (output)	Rencana Tahun 2021 (Tahun Rencana)						Asal Usulan	Prioritas usulan
			Lokasi	Target Capaian	Pagu Indikatif APBD	Pagu Indikatif APBD Prov	Pagu Indikatif APBN	Sumber Dana		
	Pengentasan Desa Merah			1 Paket	150.000.000	-	-	DAU	Usulan OPD	P2
301.71.2	**Kemitraan dan Pemasaran Produksi Perikanan**	Jumlah Kemitraan Produk Olahan Hasil Perikanan	Kabupaten Rembang	100.00 %	**500.000.000**	**-**	**-**			
	Promosi Produk Perikanan dan Kelautan			1 Paket	250.000.000	-	-	DAU	Usulan OPD	P2
	Sosialisasi Gemar Makan Ikan (GEMARIKAN)			2 Kecamatan	150.000.000	-	-	DAU	Usulan OPD	P2
	Study Tiru Pasar Higienis			50 Orang	-	-	-		Usulan OPD	P2
	Pelatihan dan Peningkatan SDM Pengolahan dan Pemasaran Hasil Perikanan			2 Kelompok	100.000.000	-	-	DAU	Usulan OPD	P2
301.71.3	**Pengembangan Pelaku Usaha Industri Rumahan Perikanan.**	Persentase Peningkatan Jumlah Industri Rumahan (IR) Perikanan Keluarga Miskin	Kabupaten Rembang	100.00 Persen	**150.000.000**	**-**	**-**			
	Pelatihan Pengasapan Ikan dan Packaging		Sarangmeduro	20 orang	100.000.000	-	-	DAU	Musrencam	P2
	Pengadaan Peralatan Rantai Dingin Untuk Poklahsar ASOSIASI Sarana Persewaan Nelayan Desa Waru RT 05/RW 02 Kec Rembang		Waru Kec. Rembang	01 paket	50.000.000	-	-	DAU	Reses	P2
301.72	**Program Pengembangan Perikanan Tangkap**	Persentase Peningkatan Sarana dan Prasarana Perikanan Tangkap	**Dinas Kelautan dan Perikanan**	10.00 %	**17.970.900.000**	**-**	**-**			
301.72.1	**Produksi dan Sarana Prasarana Kenelayanan**	Jumlah pengembangan sarana prasarana perikanan	Kabupaten Rembang	100.00 %	**8.425.000.000**	**-**	**-**			
	Pemeliharaan Sarana dan Prasarana PPI			3 Paket	-	-	-		Usulan OPD	P2
	Peningkatan Sarana dan Prasarana Nelayan Kecil			1 Paket	125.000.000	-	-	DAU	Usulan OPD	P2
	Pembangunan Pelabuhan TPI Sarang		Kecamatan Sarang	1 Tahun	-	-	-	DAU	Usulan OPD	P2
	Pembangunan Sentral Pasar Ikan		Karangmangu	1 Paket	-	-	-	DAU	Musrencam	P2
	Tempat pendaratan ikan ds. Pandangankulon		-	400 meter	-	-	-	DAU	Musrencam	P2
	Pembangunan Talut Penahan Abrasi Desa Pantiharjo		Desa Pantiharjo	1 paket	-	-	-		Musrencam	P2
	Pembuatan Talud Penahan Abrasi Pantai		Pantai Gegunung Kulon	1 paket	-	-	-	DAK BIDANG Kelautan dan Perikanan	Musrencam	P2
	Pembangunan Jetty		Desa Sukoharjo	1 paket	-	-	-	DAU	Musrencam	P2
	Pembangunan tambatan perahu		Ds. Gegunung Wetan	100 meter	-	-	-	DAK	Musrencam	P2
	Pembangunan Dermaga		ds. Pandanganwetan RW. 2	1 kegiatan	-	-	-	DAU	Musrencam	P2
	Pembangunan Docking Perahu di Desa Pandean Kec. Rembang		Pandean Kec. Rembang	01 paket	100.000.000	-	-	DAU	Reses	P2
	Pembangunan Dermaga PPP Sarang Kecamatan Sarang			1 Paket	-	-	-		Usulan OPD	P2
	Reklamasi PPP Sarang Kecamatan Sarang			1 Paket	-	-	-		Usulan OPD	P2
	Penanggulangan abrasi Desa Pandangan Kulon Kec. Kragan		Pandangan Kulon Kec. Kragan	01 paket	200.000.000	-	-	DAU	Reses	P2
	Pembangunan penahan Abrasi Ombak Tanjungan-Sumbersari		Tanjungan -Sumbersari	1 Paket	-	-	-	DAU	Musrencam	P2
	Pembangunan break water		ds. karangharjo	1 kegiatan	-	-	-		Musrencam	P2
	Pembangunan break water		ds. Kragan	1500 meter	-	-	-		Musrencam	P2
	Pembangunan sabuk pantai ds. Pandangankulon		ds. Pandangankulon	1500 meter	-	-	-		Musrencam	P2
	Pembangunan Break Water		Sarangmeduro, p=1 km l-6m	1 kilo Meter	-	-	-		Musrencam	P2
	Break Water gangguan Gelombang		Sendangmulyo, Rt.03, Rw. 03	1 paket	-	-	-		Musrencam	P2

KODE	Urusan/Bidang Urusan Pemerintahan Daerah dan Program/Kegiatan	Indikator Capaian Kinerja Program (outcome) / Kegiatan (output)	Rencana Tahun 2021 (Tahun Rencana)						Asal Usulan	Prioritas usulan
			Lokasi	Target Capaian	Pagu Indikatif APBD	Pagu Indikatif APBD Prov	Pagu Indikatif APBN	Sumber Dana		
	Break Water Lepas Pantai		Desa Blimbing	750 m	-	-	-		Musrencam	P2
	Pemecah Gelombang/Break Water/Tambatan Perahu, Desa Sluke		Desa Sluke	1 paket	-	-	-		Musrencam	P2
	Break woter, Pemecah Gelombang, Desa Leran		Desa Leran	1 km	-	-	-		Musrencam	P2
	Break water Lepas pantai, Desa Pangkalan		Desa Pangkalan	1 km	-	-	-		Musrencam	P2
	Break Water gangguan Gelombang		Desa Trahan	1500 m	-	-	-		Musrencam	P2
	Break Water Gangguan Gelombang / Jeti, Desa Pangkalan		Desa Pangkalan	1 Paket	-	-	-		Musrencam	P2
	Break Water / Tambatan Perahu, desa Jatisari		Desa Jatisari	200 m	-	-	-		Musrencam	P2
	Pembangunan Docking Perahu di Desa Gegunung Wetan Kec. Rembang			1 Paket	200.000.000	-	-	DAU	Usulan OPD	P2
	Pembangunan Docking Perahu di Desa Gedongmulyo Kec. Lasem			1 Paket	200.000.000	-	-	DAU	Usulan OPD	P2
	Pembangunan Docking Perahu di Desa Tasikharjo Kec. Kaliori			1 Paket	200.000.000	-	-	DAU	Usulan OPD	P2
	Pembangunan Dermaga Jetty PPI Karanganyar Kec. Kragan (Lanjutan)			1 paket	7.000.000.000	-	-	DAU	Usulan OPD	P2
	Pembangunan Sabuk Pantai di Desa Purworejo Kec. Kaliori			1 paket	200.000.000	-	-	DAU	Usulan OPD	P2
	Pembangunan Sabuk Pantai di Desa Banyudono Kec. Kaliori			1 Paket	200.000.000	-	-	DAU	Usulan OPD	P2
301.72.2	**Perlindungan dan Pemberdayaan Nelayan**	Jumlah nelayan yang terfasilitasi asuransi nelayan	Kabupaten Rembang	100.00 %	**1.375.000.000**	**-**	**-**			
		Persentase permasalahan nelayan yang terlayani		100.00 %						
		Jumlah nelayan yang terfasilitasi pemberdayaan ekonomi		100.00 orang						
	Pendampingan pada Kelompok Nelayan			6 Kecamatan	150.000.000	-	-	DAU	Usulan OPD	P2
	Peningkatan Usaha Perikanan Tangkap Keluarga Nelayan			1 Paket	100.000.000	-	-	DAU	Usulan OPD	P2
	Fasilitasi Pengembangan Program Penanggulangan Kemiskinan Berbasis Pemberdayaan Kelompok Nelayan			1 Paket	75.000.000	-	-	DAU	Usulan OPD	P2
	Pelatihan Nelayan		Temperak, 2x Pelatihan	2 Pelatihan	50.000.000	-	-	DAU	Musrencam	P2
	Penyuluhan Nelayan Desa Tasikharjo		Desa Tasikharjo	3 kelompok	50.000.000	-	-	DAU	Musrencam	P2
	Bantuan Bobo (alat penangkap rajungan), Desa manggar		Desa Manggar	500 unit	125.000.000	-	-	DAU	Musrencam	P2
	Pelatihan Pembuatan Alat Penangkap Ikan (API) Ramah Lingkungan			1 Paket	150.000.000	-	-	DAU	Usulan OPD	P2
	Event Peringatan Hari Nelayan			1 Paket	100.000.000	-	-	DAU	Usulan OPD	P2
	Penanganan Konflik Nelayan dan Sosialisasi Alat Penangkap Ikan (API) Ramah Lingkungan			1 Paket	100.000.000	-	-	DAU	Usulan OPD	P2
	Fasilitasi Pengembangan Usaha Mikro Kecil dan Menengah bagi Masyarakat Nelayan			1 Paket	75.000.000	-	-	DAU	Usulan OPD	P2
	Capacity Building Kelembagaan Kelompok Nelayan			1 Paket	100.000.000	-	-	DAU	Usulan OPD	P2
	Fasilitasi Karya Bhakti Penggerakan Partisipasi Masyarakat Pesisir			1 Paket	50.000.000	-	-	DAU	Usulan OPD	P2
	Bantuan Alat Penangkapan Ikan (Bubu dan Trammel Nett) untuk KUB Nelayan			1 Paket	-	-	-		Usulan OPD	P2
	Pengadaan alat tangkap ikan untuk Kelompok Nelayan Desa Pandangan Kulon Kec. Kragan		Pandangan Kulon Kec. Kragan	01 paket	-	-	-		Reses	P2
	Pengadaan alat tangkap ikan untuk Kelompok Nelayan Desa Leran Kec. Sluke		Leran Kec. Sluke	01 paket	-	-	-		Reses	P2
	Pengadaan alat tangkap ikan untuk Kelompok Nelayan Desa Trahan Kec. Sluke		Trahan Kec. Sluke	01 paket	50.000.000	-	-	DAU	Reses	P2
	Pengadaan alat tangkap ramah lingkungan			1 Paket	200.000.000	-	-	DAU	Usulan OPD	P2
301.72.3	**Pengelolaan TPI Terpadu**	Jumlah Raman (nilai produksi perikanan tangkap)	Kabupaten Rembang	100.00 %	**8.170.900.000**	**-**	**-**			
	Pelayanan Penyelenggaraan TPI			12 Bulan	5.500.000.000	-	-	DAU	Usulan OPD	P2
	Penyediaan Sarana Prasarana Pengelolaan Pelelangan TPI			1 Paket	150.000.000	-	-	DAU	Usulan OPD	P2

KODE	Urusan/Bidang Urusan Pemerintahan Daerah dan Program/Kegiatan	Indikator Capaian Kinerja Program (outcome) / Kegiatan (output)	Rencana Tahun 2021 (Tahun Rencana)						Asal Usulan	Prioritas usulan
			Lokasi	Target Capaian	Pagu Indikatif APBD	Pagu Indikatif APBD Prov	Pagu Indikatif APBN	Sumber Dana		
	Pemeliharaan Rutin/Berkala Tempat Pelelangan ikan (TPI)			1 Paket	1.510.450.000	-	-	DAU	Usulan OPD	P2
	Optimalisasi Penyelenggaraan Pengelolaan TPI			1 Paket	250.000.000	-	-	DAU	Usulan OPD	P2
	Rehabilitasi TPI Karang Lincak			1 Paket	210.450.000	-	-	DAU	Usulan OPD	P2
	Rehabilitasi TPI Karanganyar KEc. Kragan			1 Paket	200.000.000	-	-	DAU	Usulan OPD	P2
	Rehabilitasi TPI Pandangan Kec. Kragan			1 Paket	200.000.000	-	-	DAU	Usulan OPD	P2
	Rehabilitasi TPI Sarang Kecamatan Sarang			1 Paket	150.000.000	-	-	DAU	Usulan OPD	P2
301.73	**Program Pengembangan Perikanan Budidaya dan Garam**	Persentase Peningkatan volume produksi perikanan budidaya	**Dinas Kelautan dan Perikanan**	2.00 %	**2.755.000.000**	**-**	**-**			
		Persentase Peningkatan volume produksi garam		5.00 %						
301.73.1	**Produksi Budidaya Perikanan dan Garam**	Jumalah Pelaku Usaha Budidaya perikanan dan Garam yang dibina	Kabupaten Rembang	100.00 %	**935.000.000**	**-**	**-**			
	Pendampingan Perikanan Budidaya dan Penggaraman			10 Bulan	150.000.000	-	-	DAU	Usulan OPD	P1
	Pengembangan Budidaya Air Payau			6 Kecamatan	125.000.000	-	-	DAU	Usulan OPD	P1
	Pengembangan Budidaya Air Tawar			8 Kecamatan	250.000.000	-	-	DAU	Usulan OPD	p2
	Restocking Ikan Perairan Umum			3 Kecamatan	150.000.000	-	-	DAU	Usulan OPD	p2
	Budidaya Lele		Lambangan Kulon	25 orang	100.000.000	-	-	DAU	Musrencam	p2
	Budidaya Ikan Air Tawar (Bankab)		Desa Pragen	5 kelompok	100.000.000	-	-	DAU	Musrencam	p2
	Penyuluhan Petani Garam		tasikharjo	1 kegiatan	-	-	-		Musrencam	P1
	Pelatihan Perikanan air tawar (Agrobisnis), Desa Sanetan		Desa sanetan	1 paket	60.000.000	-	-	DAU	Musrencam	p2
	Pelatihan dan Bantuan Alat Pencuci Garam		Sendangmulyo	50 orang	-	-	-		Musrencam	P1
	Bantuan Induk Ikan Nila dan Induk Ikan Lele untuk BBI Pamotan			1 Paket	-	-	-		Usulan OPD	P1
	Bantuan Benih Udang Vaname dan Pakan untuk Pokdakan Sukowati			1 Paket	-	-	-		Usulan OPD	P1
301.73.2	**Pengembangan Sarana dan Prasarana Budidaya Perikanan dan Garam**	Jumlah Sarana dan Prasarana Budidaya Perikanan dan Garam yang dikembangkan	Kabupaten Rembang	100.00 %	**1.820.000.000**	**-**	**-**			
	Pemeliharaan dan Operasional BBI Pamotan			12 Bulan	120.000.000	-	-	DAU	Usulan OPD	P1
	Pembangunan Instalasi Air Payau di Kabupaten Rembang			1 Paket	500.000.000	-	-	DAU	Usulan OPD	p2
	Pengadaan Sarana dan Prasarana Produksi Budidaya Air Payau di Kabupaten Rembang			1 Paket	455.000.000	-	-	DAU	Usulan OPD	p2
	Pengadaan Alat Ukur Kualitas Air Untuk Cluster Budidaya			1 Paket	50.000.000	-	-	DAU	Usulan OPD	p2
	Normalisasi Anak Sungai/Sungai Pengairan Tambak Desa Gedongmulyo RT. 02/03, RT. 01/03, RT.03/03, RT. 01/04, RT. 02/04		-	3000 m	-	-	-		Musrencam	P1
	Makadam Jalan Tambak Desa Gedongmulyo RT. 01/03, RT. 01/04, RT. 02/04		-	2000 m	-	-	-		Musrencam	P1
	Normalisasi Saluran Tambak		Tambakagung	1 paket	-	-	-		Musrencam	P1
	Normalisasi/pengerukan sungai Mojo		Mojowarno	1 kegiatan	-	-	-		Musrencam	P1
	Pembangunan Jalan Usaha Produksi Garam Desa Mojowarno RW 03 Kec. Kaliori		Mojowarno Kec. Kaliori	01 paket	150.000.000	-	-	DAU	Reses	P1
	Normalisasi Saluran Air Tambak RT 03 RW 03 Desa Tritunggal Kecamatan Rembang		Tritunggal Kec. Rembang	01 paket	145.000.000	-	-	DAU	Reses	P1
	Pembangunan jalan tambak Ds. Mojowarno - Ds.Dresi Kulon Kec. Kaliori		Mojowarno Kec. Kaliori	01 paket	100.000.000	-	-	DAU	Reses	P1
	Normalisasi saluran tambak Ds. Dresi Kulon- Ds. Dresi Wetan Kec. Kaliori		Dresi Kulon Kec. Kaliori	01 paket	100.000.000	-	-	DAU	Reses	P1
	Bantuan Gudang Garam Rakyat (GGR) Untuk Koperasi Tridaya Abadi			1 Paket	-	-	-		Usulan OPD	P1
	Bantuan Geomembran untuk Koperasi Makmur Abadi			1 Paket	-	-	-		Usulan OPD	P1
	Normalisasi Saluran Tambak Desa Tasikharjo Kec. Kaliori		Tasikharjo Kec. Kaliori	01 paket	200.000.000	-	-	DAU	Reses	P1
3.7.	**DINAS PERINDUSTRIAN, PERDAGANGAN DAN**				**38.883.200.000**	**-**	**-**			

KODE	Urusan/Bidang Urusan Pemerintahan Daerah dan Program/Kegiatan	Indikator Capaian Kinerja Program (outcome) / Kegiatan (output)	Rencana Tahun 2021 (Tahun Rencana)						Asal Usulan	Prioritas usulan
			Lokasi	Target Capaian	Pagu Indikatif APBD	Pagu Indikatif APBD Prov	Pagu Indikatif APBN	Sumber Dana		
1	**DINAS PERINDUSTRIAN, PERDAGANGAN DAN KOPERASI DAN USAHA KECIL DAN MENENGAH**				**38.883.200.000**	**-**	**-**			
211	**Urusan Koperasi, Usaha Kecil dan Menengah**				**2.691.000.000**	**-**	**-**			
211.71	**Program Pengembangan dan Pemberdayaan Koperasi**	Persentase koperasi aktif	**Kabupaten Rembang**	57.00 persen	**1.071.000.000**	**-**	**-**			
211.71.1	**Pengawasan dan Pengendalian Koperasi**	Jumlah koperasi sehat	Kabupaten Rembang	150.00 koperasi	**485.000.000**	**-**	**-**			
	Bedah Koperasi			20 koperasi	50.000.000	-	-	DAU	Usulan OPD	P2
	Pengawasan Koperasi			150 koperasi	75.000.000	-	-	DAU	Usulan OPD	P2
	Penilaian Kesehatan Koperasi			120 koperasi	100.000.000	-	-	DAU	Usulan OPD	P2
	Koordinasi Pengawasan dan Pengendalian Koperasi			1 tahun	50.000.000	-	-	DAU	Usulan OPD	P2
	Fasilitasi Badan Hukum			5 koperasi	50.000.000	-	-	DAU	Usulan OPD	P2
	Fasilitasi penguatan kelembagaan koperasi			60 koperasi	50.000.000	-	-	DAU	Usulan OPD	P2
	Pemasyarakatan Koperasi			2 event	30.000.000	-	-	DAU	Usulan OPD	P2
	Pengembangan Kemitraan Koperasi			3 mitra	50.000.000	-	-	DAU	Usulan OPD	P2
	Bimtek Pengawasan Koperasi			120 peserta	30.000.000	-	-	DAU	Usulan OPD	P2
211.71.2	**Pengembangan dan Pemberdayaan Koperasi**	Jumlah koperasi terfasilitasi pengembangan usaha	Kabupaten Rembang	150.00 koperasi	**586.000.000**	**-**	**-**			
	Penguatan Permodalan Koperasi			40 koperasi	40.000.000	-	-	DAU	Usulan OPD	P2
	Pengembangan kewirausahaan koperasi			40 koperasi	50.000.000	-	-	DAU	Usulan OPD	P2
	Peningkatan Tata Laksana Koperasi			40 koperasi	30.000.000	-	-	DAU	Usulan OPD	P2
	Penguatan Kelembagaan Usaha Koperasi			40 koperasi	-	-	-		Usulan OPD	P2
	Penataan Badan Hukum Koperasi			40 koperasi	-	-	-		Usulan OPD	P2
	Peningkatan Kepatuhan Koperasi			40 koperasi	-	-	-		Usulan OPD	P2
	Peningkatan Kualitas dan Kesehatan Koperasi			40 koperasi	-	-	-		Usulan OPD	P2
	Pemasyarakatan Koperasi			2 event	-	-	-		Usulan OPD	P2
	Koordinasi Pengembangan Koperasi			1 tahun	76.000.000	-	-	DAU	Usulan OPD	P2
	Restrukturisasi Usaha Koperasi			10 koperasi	50.000.000	-	-	DAU	Usulan OPD	P2
	Updating Data Koperasi			1 dokumen	50.000.000	-	-	DAU	Usulan OPD	P2
	Pemberdayaan dan Pengembangan Koperasi Sektor Riil		- Kec. Rembang	1 paket	90.000.000	-	-	DAU	Reses	P2
	Peringatan Hari Koperasi			1 paket	200.000.000	-	-	DAU	Usulan OPD	P2
211.72	**Program Pengembangan dan Pemberdayaan UMKM**	Presentase pertumbuhan usaha mikro yang dikembangkan	**Kabupaten Rembang**	1.25 persen	**1.620.000.000**	**-**	**-**			
211.72.1	**Pengembangan dan Pemberdayaan Usaha Mikro**	Jumlah wirausaha baru	Kabupaten Rembang	200.00 wirausaha	**1.620.000.000**	**-**	**-**			
		Jumlah usaha mikro keluarga miskin yang difasilitasi		200.00 pelaku usaha						
	Updating data UMKM			1 dokumen	300.000.000	-	-	DAU	Usulan OPD	P2
	Pelatihan Kewirausahaan			400 peserta	80.000.000	-	-	DAU	Usulan OPD	P2
	Peningkatan Manajemen Usaha Mikro			100 peserta	300.000.000	-	-	DAU	Usulan OPD	P2
	Penguatan Kelembagaan Usaha Mikro			100 peserta	-	-	-		Usulan OPD	P2
	Fasilitasi Perizinan dan Sertifikasi Usaha Mikro			100 dokumen	80.000.000	-	-	DAU	Usulan OPD	P2
	Peningkatan Mutu Kualitas Produk			100 peserta	80.000.000	-	-	DAU	Usulan OPD	P2
	Pelatihan Difersifikasi Produk Usaha Mikro			100 peserta	80.000.000	-	-	DAU	Usulan OPD	P2
	Penyelenggaraan Kampung Ramadhan			3 event	100.000.000	-	-	DAU	Usulan OPD	P2

KODE	Urusan/Bidang Urusan Pemerintahan Daerah dan Program/Kegiatan	Indikator Capaian Kinerja Program (outcome) / Kegiatan (output)	Rencana Tahun 2021 (Tahun Rencana)						Asal Usulan	Prioritas usulan
			Lokasi	Target Capaian	Pagu Indikatif APBD	Pagu Indikatif APBD Prov	Pagu Indikatif APBN	Sumber Dana		
	Penyelenggaraan Santripreneur Festival			1 event	100.000.000	-	-	DAU	Usulan OPD	P2
	Penyelenggaraan Festival Kuliner			2 event	-	-	-		Usulan OPD	P2
	Penyelenggaraan Gebyar Usaha Mikro			1 event	-	-	-		Usulan OPD	P2
	Penyelenggaraan Festival Kopi			1 event	100.000.000	-	-	DAU	Usulan OPD	P2
	Penyelenggaraan Festival Ovop			1 event	100.000.000	-	-	DAU	Usulan OPD	P2
	Koordinasi pengembangan dan pemberdayaan usaha mikro			1 kegiatan	50.000.000	-	-	DAU	Usulan OPD	P2
	Fasilitasi Kemitraan UMKM			3 mitra	50.000.000	-	-	DAU	Usulan OPD	P2
	Fasilitasi Temu Bisnis UMKM			2 event	100.000.000	-	-	DAU	Usulan OPD	P2
	Fasilitasi Santri Preneur			150 peserta	-	-	-		Usulan OPD	P2
	Fasilitasi Student Preneur			1000 pelajar	-	-	-		Usulan OPD	P2
	Fasilitasi Disabilitas Preneur			50 peserta	-	-	-		Usulan OPD	P2
	Pembangunan UKM Center			1 unit	-	-	-		Usulan OPD	P2
	Perlombaan One Village One Product			1 paket	100.000.000	-	-	DAU	Usulan OPD	P2
306	**Urusan Perdagangan**				**31.658.200.000**	**-**	**-**			
306.71	**Program Pengembangan Sarana dan Prasarana Distribusi Perdagangan**	Cakupan kecamatan yang memiliki pasar daerah	**Kabupaten Rembang**	12.00 kecamatan	**28.398.000.000**		**-**			
		Cakupan pasar yang menerapkan eRetribusi		50.00 persen						
306.71.1	**Pengembangan Sarana dan Prasarana Distribusi Perdagangan Wilayah I**	Jumlah Pasar daerah yang dibangun / direvitalisasi di Wil I	Kabupaten Rembang	3.00 pasar	**9.854.000.000**	**-**	**-**			
	Revitalisasi Pasar Rakyat Sulang			1 paket	200.000.000	-	-	DAU	Usulan OPD	P1
	Revitalisasi Kios Komplek Bank Pasar Rembang			1 paket	2.500.000.000	-	-	DAU	Usulan OPD	p2
	Revitalisasi Pasar Rakyat Magersari			1 paket	2.500.000.000	-	-	DAU	Usulan OPD	p2
	Revitalisasi Komplek Era Rembang			1 paket	2.500.000.000	-	-	DAU	Usulan OPD	P1
	Pembuatan Tempat Parkir Pasar Sumber			1 paket	200.000.000	-	-	DAU	Usulan OPD	p2
	Belanja Jasa Upah Tenaga Kerja Non PNS (THL)			1 tahun	306.000.000	-	-	DAU	Usulan OPD	P1
	Belanja Bahan Material			1 tahun	100.000.000	-	-	DAU	Usulan OPD	p2
	Upah Tenaga Kerja			1 tahun	15.000.000	-	-	DAU	Usulan OPD	P1
	Belanja Jasa Andalalin dan UKLUPL (Ps.Sulang, Magersari, Sumber)			3 paket	400.000.000	-	-	DAU	Usulan OPD	P1
	Pengadaan Sepeda Motor			4 unit	100.000.000	-	-	DAU	Usulan OPD	p2
	Pengadaan Komputer dan Printer			2 unit	20.000.000	-	-	DAU	Usulan OPD	P1
	Pengadaan Tossa Sampah			1 unit	50.000.000	-	-	DAU	Usulan OPD	P1
	Pengembangan E-Retribusi Pasar			1 tahun	353.000.000	-	-	DAU	Usulan OPD	P1
	Belanja ATK			1 tahun	10.000.000	-	-	DAU	Usulan OPD	p2
	Belanja Alat Kebersihan dan Keamanan			1 tahun	-	-	-		Usulan OPD	P1
	Rapat Koordinasi			1 tahun	30.000.000	-	-	DAU	Usulan OPD	p2
	Biaya Perjalalanan Dinas Luar Daerah			1 tahun	30.000.000	-	-	DAU	Usulan OPD	p2
	Biaya Perjalalanan Dinas Dalam Daerah			1 tahun	50.000.000	-	-	DAU	Usulan OPD	p2
	Belanja BBM			1 tahun	-	-	-		Usulan OPD	P1
	Pengadaan Kontainer Sampah			6 unit	300.000.000	-	-	DAU	Usulan OPD	P1
	Penataan Landasan Kontainer			1 paket	190.000.000	-	-	DAU	Usulan OPD	P1
306.71.2	**Pengembangan Sarana dan Prasarana Distribusi Perdagangan Wilayah II**	Jumlah Pasar daerah yang dibangun / direvitalisasi di Wil II	Kabupaten Rembang	3.00 pasar	**7.146.000.000**	**-**	**-**			
	Revitalisasi Pasar Babagan			1 paket	400.000.000	-	-	DAU	Usulan OPD	p2

KODE	Urusan/Bidang Urusan Pemerintahan Daerah dan Program/Kegiatan	Indikator Capaian Kinerja Program (outcome) / Kegiatan (output)	Rencana Tahun 2021 (Tahun Rencana)						Asal Usulan	Prioritas usulan
			Lokasi	Target Capaian	Pagu Indikatif APBD	Pagu Indikatif APBD Prov	Pagu Indikatif APBN	Sumber Dana		
	Penataan Pasar Pamotan			1 paket	200.000.000	-	-	DAU	Usulan OPD	P1
	Penataan Lingkungan Pasar Tegaldowo			1 paket	500.000.000	-	-	DAU	Usulan OPD	p2
	Perjalanan Dinas Dalam Daerah			1 tahun	50.000.000	-	-	DAU	Usulan OPD	p2
	Perjalanan Dinas Luar Daerah			1 tahun	30.000.000	-	-	DAU	Usulan OPD	p2
	Biaya tukang			1 paket	-	-	-		Usulan OPD	P1
	Pemeliharaan Pasar Wilayah II			1 paket	250.000.000	-	-	DAU	Usulan OPD	p2
	Penataan Pasar Lasem			1 paket	500.000.000	-	-	DAU	Usulan OPD	p2
	Perlengkapan e- Retribusi			1 paket	146.000.000	-	-	DAU	Usulan OPD	p2
	Revitalisasi Pasar Alon-Alon Lasem			1 paket	-	-	-		Usulan OPD	P1
	Rakor			6 paket	-	-	-		Usulan OPD	P1
	Belanja ATK			1 paket	10.000.000	-	-	DAU	Usulan OPD	p2
	Pembayaran Honor THL			40 orang	450.000.000	-	-	DAU	Usulan OPD	P1
	Belanja Laptop			10 unit	-	-	-		Usulan OPD	P1
	Belanja Komputer dan Printer			10 unit	20.000.000	-	-	DAU	Usulan OPD	P1
	Belanja Listrik Pasar Tegaldowo dan Pamotan			1 paket	100.000.000	-	-	DAU	Usulan OPD	P1
	Pengadaan Tanah Pasar Hewan Pamotan			1 paket	2.000.000.000	-	-	DAU	Usulan OPD	P1
	Pengadaan Sepeda Motor			4 unit	140.000.000	-	-	DAU	Usulan OPD	p2
	Penataan Lingkungan Pasar Jolotundo			1 paket	200.000.000	-	-	DAU	Usulan OPD	p2
	Belanja BBM			1 tahun	-	-	-		Usulan OPD	P1
	Pembangunan Pasar Hewan Pamotan			1 paket	2.000.000.000	-	-	DAU	Usulan OPD	p2
	Penataan Lingkungan (pavingisasi) Pasar Tegaldowo Kec. Gunem		Tegaldowo Kec. Gunem	1 paket	150.000.000	-	-	DAU	Reses	P1
306.71.3	**Pengembangan Sarana dan Prasarana Distribusi Perdagangan Wilayah III**	Jumlah Pasar daerah yang dibangun / direvitalisasi di Wil III	Kabupaten Rembang	3.00 pasar	**11.398.000.000**	**-**	**-**			
	Revitalisasi Los Pasar Gandrirojo			1 paket	2.000.000.000	-	-	DAU	Usulan OPD	p2
	Penataan Lingkungan Pasar Sarang			1 paket	2.000.000.000	-	-	DAU	Usulan OPD	P2
	Penataan Lingkungan dan Pembuatan Tempat Parkir Pasar Wonokerto			1 paket	2.000.000.000	-	-	DAU	Usulan OPD	p2
	Pengadaan Sepeda Motor			5 unit	140.000.000	-	-	DAU	Usulan OPD	p2
	Biaya Tukang			1 paket	-	-	-		Usulan OPD	P1
	Pemeliharaan Pasar Wilayah III			1 paket	1.000.000.000	-	-	DAU	Usulan OPD	p2
	Pembangunan Pagar 3 Pasar (Pasar Sarang, Kragan, Pandangan)			1 paket	1.200.000.000	-	-	DAU	Usulan OPD	p2
	Perlengkapan e- Retribusi			1 paket	170.000.000	-	-	DAU	Usulan OPD	p2
	Perjalanan Dinas Dalam Daerah			1 tahun	50.000.000	-	-	DAU	Usulan OPD	p2
	Perjalanan Dinas Luar Daerah			1 tahun	30.000.000	-	-	DAU	Usulan OPD	p2
	Sosialisasi Pedagang			1 paket	50.000.000	-	-	DAU	Usulan OPD	p2
	Pembayaran Honor THL			45 orang	558.000.000	-	-	DAU	Usulan OPD	P1
	Pembuatan Jasa Konsultasi (UPL dan AMDALLALIN)			1 paket	-	-	-		Usulan OPD	P1
	Belanja Laptop			10 unit	-	-	-		Usulan OPD	P1
	Belanja ATK			1 paket	10.000.000	-	-	DAU	Usulan OPD	p2
	Pengadaan Komputer dan Printer			2 unit	20.000.000	-	-	DAU	Usulan OPD	P1
	Penataan Lingkungan Pasar Sedan			1 paket	1.200.000.000	-	-	DAU	Usulan OPD	p2
	Pengadaan Tossa Sampah			6 unit	-	-	-		Usulan OPD	P1
	Pengadaan Alat Kebersihan dan Keamanan			1 paket	-	-	-		Usulan OPD	P1
	Rakor			6 paket	-	-	-		Usulan OPD	P1

KODE	Urusan/Bidang Urusan Pemerintahan Daerah dan Program/Kegiatan	Indikator Capaian Kinerja Program (outcome) / Kegiatan (output)	Rencana Tahun 2021 (Tahun Rencana)						Asal Usulan	Prioritas usulan
			Lokasi	Target Capaian	Pagu Indikatif APBD	Pagu Indikatif APBD Prov	Pagu Indikatif APBN	Sumber Dana		
	Belanja BBM			1 tahun	-	-	-		Usulan OPD	P1
	Pengadaan Kontainer Sampah			6 unit	300.000.000	-	-	DAU	Usulan OPD	p2
	Penataan Landasan Kontainer			1 paket	120.000.000	-	-	DAU	Usulan OPD	P1
	Revitalisasi Pembangunan Pasar Kragan		ds. Kragan	1 paket	-	-	-		Musrencam	P1
	Penataan Lingkungan Pasar Pandangan		ds. Plawangan	1 paket	200.000.000	-	-	DAU	Usulan OPD	P1
	Penataan Lingkungan Pasar Sedan		Sedan Kec. Sedan	1 paket	200.000.000	-	-	DAU	Reses	P1
	Penataan Lingkungan (pavingisasi) Pasar Sarang Kec. Sarang		- Kec. Sarang	1 paket	150.000.000	-	-	DAU	Reses	P1
306.72	**Program Peningkatan dan Pengembangan Usaha Perdagangan**	Persentase peningkatan usaha perdagangan yang dikembangkan	**Kabupaten Rembang**	3.00 persen	**3.260.200.000**	**-**	**-**			
306.72.1	**Peningkatan Sarana Prasarana Distribusi Perdagangan**	Jumlah usaha dagang yang terfasilitasi	Kabupaten Rembang	100.00 pelaku usaha	**896.000.000**	**-**	**-**			
	Pembayaran Honor THL Kegiatan Kepokmas			5 orang	96.000.000	-	-	DAU	Usulan OPD	P1
	Pembinaan PKL			50 orang	50.000.000	-	-	DAU	Usulan OPD	P1
	Pembinaan Warung-warung Sembako			1 paket	-	-	-		Usulan OPD	P1
	Penyelenggaraan Pasar Murah			4 paket	400.000.000	-	-	DAU	Usulan OPD	p2
	Monev dan Koordinasi PKL			1 kabupaten	100.000.000	-	-	DAU	Usulan OPD	p2
	Koordinasi stabilisasi harga dan Survey Kepokmas			1 paket	200.000.000	-	-	DAU	Usulan OPD	p2
	Fasilitasi ijin SIUP, TDP , HO			1 paket	10.000.000	-	-	DAU	Usulan OPD	P1
	Fasilitasi ijin Tanda Daftar Gudang			1 paket	10.000.000	-	-	DAU	Usulan OPD	P1
	Fasilitasi ijin Waralaba Domestik			1 paket	10.000.000	-	-	DAU	Usulan OPD	P1
	Fasilitasi ijin Waralaba Asing			1 paket	10.000.000	-	-	DAU	Usulan OPD	P1
	Pengawasan distribusi bahan berbahaya			1 paket	10.000.000	-	-	DAU	Usulan OPD	P1
306.72.2	**Pengembangan Promosi Perdagangan**	Jumlah UMKM peserta pameran	Dalam Jawa dan Luar Jawa	200.00 pelaku UMKM	**1.667.000.000**	**-**	**-**			
		Peningkatan nilai ekspor		4.00 persen						
	Pembayaran Honor THL			10 orang	192.000.000	-	-	DAU	Usulan OPD	P1
	Fasilitasi dan Operasional Showroom			1 tahun	300.000.000	-	-	DAU	Usulan OPD	p2
	Pameran International I			1 paket	-	-	-		Usulan OPD	P1
	Pameran International II			1 paket	-	-	-		Usulan OPD	P1
	Pameran Tingkat Nasional dan Provinsi			1 tahun	200.000.000	-	-	DAU	Usulan OPD	p2
	Pendampingan Desain Produk			1 paket	75.000.000	-	-	DAU	Usulan OPD	p2
	Pendidikan Ekspor Impor			1 paket	100.000.000	-	-	DAU	Usulan OPD	p2
	Keikutsertaan Pameran Meubelair			1 tahun	-	-	-		Usulan OPD	P1
	Rakor Ekspor			1 paket	50.000.000	-	-	DAU	Usulan OPD	P1
	Fashion Show Batik Lasem se Jateng-DIY			1 paket	100.000.000	-	-	DAU	Usulan OPD	p2
	Rembang Expo di Dalam dan Luar Daerah			1 tahun	300.000.000	-	-	DAU	Usulan OPD	p2
	Penyelenggaraan Pameran Furniture			1 paket	-	-	-		Usulan OPD	P1
	Penyelenggaraaan Bazar/Pasar Batik Tulis Lasem			1 paket	100.000.000	-	-	DAU	Usulan OPD	p2
	Pembuatan Website Dagang Rembang			1 website	20.000.000	-	-	DAU	Usulan OPD	P1
	Pengembangan Promosi Perdagangan (Pameran tingkat nasional)		- Kec. Rembang	1 paket	20.000.000	-	-	DAU	Reses	P1
	Faslitiasi ijin SKA			1 paket	10.000.000	-	-	DAU	Usulan OPD	P1
	Fashion Show Batik Lasem se Jateng DIY			1 paket	200.000.000	-	-	DAU	Usulan OPD	P1
306.72.3	**Peningkatan Pengawasan Peredaran Barang dan Jasa**	Jumlah barang beredar di pasaran yang diawasi	Kabupaten Rembang	2.00 jenis barang	**447.200.000**	**-**	**-**			

KODE	Urusan/Bidang Urusan Pemerintahan Daerah dan Program/Kegiatan	Indikator Capaian Kinerja Program (outcome) / Kegiatan (output)	Rencana Tahun 2021 (Tahun Rencana)						Asal Usulan	Prioritas usulan
			Lokasi	Target Capaian	Pagu Indikatif APBD	Pagu Indikatif APBD Prov	Pagu Indikatif APBN	Sumber Dana		
	Pembayaran Tenaga Pengawas			16 orang	307.200.000	-	-	DAU	Usulan OPD	P1
	Monitoring dan Koordinasi Pengawasan Peredaran Barang dan Jasa			14 kecamatan	100.000.000	-	-	DAU	Usulan OPD	P1
	Sosialisasi dan Bimtek Pengawasan Kemetrologian			1 paket	30.000.000	-	-	DAU	Usulan OPD	p2
	Penyelenggaraan Event ACPDN			1 paket	-	-	-		Usulan OPD	P1
	Fasilitasi ijin SIUP Minuman beralkohol			1 paket	10.000.000	-	-	DAU	Usulan OPD	P1
306.72.4	**Operasionalisasi dan Pengembangan Kemetrologian**	Jumlah UTTP tertera / tera ulang	Kabupaten Rembang	7000.00 UTTP	**250.000.000**	**-**	**-**			
	Fasilitasi Pelayanan Tera/Tera ulang			8000 UTTP	250.000.000	-	-	DAU	Usulan OPD	P1
307	**Urusan Perindustrian**				**4.584.000.000**	**-**	**-**			
307.7	**Program Manajemen Administrasi Pelayanan Umum, Kepegawaian dan Keuangan Perangkat Daerah**	Persentase ketercapaian pelayanan umum	**Kabupaten Rembang**	95.00 %	**1.949.000.000**	**-**	**-**			
		Presentase Ketercukupan Sarana Prasarana Aparatur		95.00 %						
		Presentase Pemenuhan Pelayanan Kepegawaian		95.00 %						
		Presentase Pemenuhan Pelayanan Keuangan		95.00 %						
307.7.1	**Peningkatan manajemen administrasi pelayanan umum**	Persentase pemenuhan pelayanan administrasi perkantoran	Kabupaten Rembang	100.00 persen	**1.629.000.000**	**-**	**-**			
	Penyediaan Jasa Surat Menyurat			358 buah	3.000.000	-	-	DAU	Usulan OPD	P2
	Penyediaan Jasa Komunikasi, Sumber Daya Air dan Listrik			12 bulan	275.000.000	-	-	DAU	Usulan OPD	P2
	Penyediaan Jasa Peralatan dan Perlengkapan Kantor			18 item	15.000.000	-	-	DAU	Usulan OPD	P2
	Penyediaan Jasa Administrasi Keuangan			12 bulan	520.000.000	-	-	DAU	Usulan OPD	P2
	Penyediaan Alat Tulis Kantor			27 jenis	30.000.000	-	-	DAU	Usulan OPD	P2
	Penyediaan Barang Cetakan dan Penggandaan			4 jenis	15.000.000	-	-	DAU	Usulan OPD	P2
	Penyediaan Peralatan Rumah Tangga			15 jenis	5.000.000	-	-	DAU	Usulan OPD	P2
	Penyediaan Bahan Bacaan dan Peraturan Perundang - undangan			2 bacaan	6.000.000	-	-	DAU	Usulan OPD	P2
	Penyediaan Makanan dan Minuman			520 dus	30.000.000	-	-	DAU	Usulan OPD	P2
	Rapat - rapat Koordinasi dan konsultasi ke Luar Daerah			12 bulan	100.000.000	-	-	DAU	Usulan OPD	P2
	Penyediaan Jasa Administrasi kantor/kebersihan			12 bulan	580.000.000	-	-	DAU	Usulan OPD	P2
	Rapat -rapat koordinasi dan konsultasi Dalam Daerah			12 bulan	50.000.000	-	-	DAU	Usulan OPD	P2
307.7.2	**Peningkatan sarana dan prasarana aparatur**	Persentase sarana dan prasarana aparatur dalam kondisi baik	Kabupaten Rembang	100.00 persen	**300.000.000**	**-**	**-**			
	Pembangunan Gedung			1 unit	-	-	-		Usulan OPD	P2
	Pengadaan Kendaraan Dinas/ Operasional			3 unit	-	-	-		Usulan OPD	P2
	Pemeliharaan Rutin/Berkala Gedung Kantor			12 bulan	100.000.000	-	-	DAU	Usulan OPD	P2
	Pemeliharaan Rutin/Berkala Kendaraan Dinas/Operasional			12 bulan	100.000.000	-	-	DAU	Usulan OPD	P2
	Pemeliharaan rutin / berkala Peralatan Gedung Kantor			12 bulan	100.000.000	-	-	DAU	Usulan OPD	P2
307.7.4	**Peningkatan dan pengembangan sistem pelaporan keuangan**	Persentase pelaporan keuangan dilaksanakan tepat waktu	Kabupaten Rembang	100.00 persen	**20.000.000**	**-**	**-**			
	Penyusunan LK-OPD			1 dokumen	20.000.000	-	-	DAU	Usulan OPD	P2
307.8	**Program Perencanaan dan Evaluasi Kinerja Perangkat Daerah**	Persentase Keselarasan perencanaan terhadap Capaian Kinerja Perangkat Daerah	**Kabupaten Rembang**	70.00 %	**140.000.000**	**-**	**-**			
307.8.1	**Penyusunan Dokumen Perencanaan Perangkat Daerah**	jumlah dokumen perencanaan perangkat daerah yang tersusun	Kabupaten Rembang	2.00 dokumen	**100.000.000**	**-**	**-**			

KODE	Urusan/Bidang Urusan Pemerintahan Daerah dan Program/Kegiatan	Indikator Capaian Kinerja Program (outcome) / Kegiatan (output)	Rencana Tahun 2021 (Tahun Rencana)						Asal Usulan	Prioritas usulan
			Lokasi	Target Capaian	Pagu Indikatif APBD	Pagu Indikatif APBD Prov	Pagu Indikatif APBN	Sumber Dana		
	Penyusunan Renstra			1 dokumen	50.000.000	-	-	DAU	Usulan OPD	P1
	Penyusunan Renja (forum OPD)			1 dokumen	50.000.000	-	-	DAU	Usulan OPD	P1
	Penyusunan KHLS			1 dokumen	-	-	-		Usulan OPD	P1
307.8.2	**Penyusunan Dokumen Evaluasi Kinerja Perangkat daerah**	Jumlah dokumen laporan kinerja yang disusun	Kabupaten Rembang	2.00 dokumen	**40.000.000**	**-**	**-**			
	Penyusunan Laporan Pengendalian Kegiatan			1 dokumen	5.000.000	-	-	DAU	Usulan OPD	P1
	Penyusunan Capaian Renja Triwulanan			1 dokumen	5.000.000	-	-	DAU	Usulan OPD	P1
	Penyusunan LKJIP			1 dokumen	15.000.000	-	-	DAU	Usulan OPD	P1
	Penyusunan LPPD			1 dokumen	15.000.000	-	-	DAU	Usulan OPD	P1
307.9	**Program Peningkatan Keterbukaan Informasi Publik**	Persentase Informasi yang disampaikan ke publik	**Kabupaten Rembang**	3.50 %	**-**	**-**	**-**			
307.9.1	**Pengelolaan keterbukaan informasi publik**	Jumlah informasi yang disampaikan ke publik	Kabupaten Rembang	2.00 dokumen	**-**	**-**	**-**			
	Pengumpulan, Pencatatan dan Penyampaian Informasi Publik			10 informasi	-	-	-		Usulan OPD	P2
307.71	**Program Pemberdayaan dan Pengembangan Industri**	Persentase peningkatan usaha industri agro yang dikembangkan	**Kabupaten Rembang**	1.30 persen	**1.925.000.000**	**-**	**-**			
307.71.1	**Pemberdayaan dan Pengembangan Usaha Industri Agro**	Jumlah pelaku usaha industri agro yang dikembangkan	Kabupaten Rembang	300.00 pelaku usaha industri	**1.325.000.000**	**-**	**-**			
	Pemberdayaan dan Pengembangan Usaha Industri Agro			250 IKM	500.000.000	-	-	DAU	Usulan OPD	P2
	Pelatihan sablon		-	25 IKM	75.000.000	-	-	DAU	Musrencam	P2
	Pelatihan pengembangan krupuk rambak		Lambangan Wetan	100 orang	100.000.000	-	-	DAU	Musrencam	P2
	Pelatihan Batik Ecoprinting (Desa Sendangasri)		-	1 paket	200.000.000	-	-	DAU	Musrencam	P2
	Pelatihan Marketing Kuningan Berbasis Online Desa Jolotundo		-	1 paket	150.000.000	-	-	DAU	Musrencam	P2
	Pelatihan UMKM Pembuatan Kaos		Jambangan. 1 Paket Pelatihan 4x	1 paket	50.000.000	-	-	DAU	Musrencam	P2
	Pelatihan pembuatan batik tulis untuk seragam siswa		SMAN 1 Kragan	1 kegiatan	100.000.000	-	-	DAU	Musrencam	P2
	Pelatihan UMKM		-	1 kegiatan	50.000.000	-	-	DAU	Musrencam	P2
	Pelatihan UMKM ds. Sendang		-	1 kegiatan	50.000.000	-	-	DAU	Musrencam	P2
	Pelatihan UMKM ds. Sumurtawang		ds. Sumurtawang	1 kegiatan	50.000.000	-	-	DAU	Musrencam	P2
307.71.2	**Penyediaan data dan informasi Usaha Industri**	Jumlah usaha industri yang masuk Database	Kabupaten Rembang	1.00 database	**600.000.000**	**-**	**-**			
	Pembinaan dan Pelatihan Penguasaan Tekhnologi dan Inovasi Marketing Produk			40 IKM	100.000.000	-	-	DAU	Usulan OPD	P1
	Updating Data IKM			1 database	50.000.000	-	-	DAU	Usulan OPD	P1
	Penyusunan Perda RPIK			1 perda	200.000.000	-	-	DAU	Usulan OPD	P1
	Sosialisasi Peraturan Tentang Perindustrian			100 peserta	50.000.000	-	-	DAU	Usulan OPD	P2
	Fasilitasi Pengurusan HAKI			30 sertifikat	150.000.000	-	-	DAU	Usulan OPD	P2
	Failitasi Pengurusan IUI IKM			1 paket	50.000.000	-	-	DAU	Usulan OPD	P2
307.72	**Program Pengembangan Industri Kreatif**	Persentase peningkatan industri kreatif yang dikembangkan	**Kabupaten Rembang**	1.20 persen	**520.000.000**	**-**	**-**			
307.72.1	**Pemberdayaan dan Pengembangan Usaha Industri Ilmatekta (Industri Logam, Mesin, Alat Transportasi, Elektronika, Kimia, Tekstil dan Aneka)**	Jumlah pelaku usaha industri kreatif yang dikembangkan	Kabupaten Rembang	50.00 persen	**520.000.000**	**-**	**-**			
	Pelatihan Industri Kreatif			3 paket	100.000.000	-	-	DAU	Usulan OPD	P1
	Kreatifest			50 IKM	100.000.000	-	-	DAU	Usulan OPD	P2
	Lomba Kerajinan			4 kategori	-	-	-		Usulan OPD	P2

KODE	Urusan/Bidang Urusan Pemerintahan Daerah dan Program/Kegiatan	Indikator Capaian Kinerja Program (outcome) / Kegiatan (output)	Rencana Tahun 2021 (Tahun Rencana)						Asal Usulan	Prioritas usulan
			Lokasi	Target Capaian	Pagu Indikatif APBD	Pagu Indikatif APBD Prov	Pagu Indikatif APBN	Sumber Dana		
	Penyusunan FS,DED, dan Ijin Lingkungan Rencana Pengembangan Klaster Batik Lasem			3 dokumen	300.000.000	-	-	DAU	Usulan OPD	P2
	Pendampingan Ilmatekta			1 klaster	20.000.000	-	-	DAU	Usulan OPD	p2
4.1.	**SEKRETARIAT DAERAH**				**48.390.280.000**	**-**	**-**			
2	**BAGIAN UMUM DAN KEUANGAN**				**8.835.000.000**	**-**	**-**			
403	**Urusan Perencanaan**				**8.835.000.000**	**-**	**-**			
403.7	**Program Manajemen Administrasi Pelayanan Umum, Kepegawaian dan Keuangan Perangkat Daerah**	Persentase ketercapaian pelayanan umum	**Kab. Rembang**	95.00 %	**8.835.000.000**	**-**	**-**			
		Persentase Ketercakupan Sarana Prasarana Aparatur		95.00 %						
		Persentase Ketercapaian Pelayanan Kepegawaian		95.00 %						
		Persentase Ketercapaian Pelayanan Keuangan		95.00 %						
403.7.1	**Peningkatan manajemen administrasi pelayanan umum**	persentase pemenuhan pelayanan administrasi perkantoran/umum yang diterapkan dengan baik	setda kab. rembang	95.00 %	**1.680.000.000**	**-**	**-**			
	penyediaan jasa surat menyurat			12 bulan	20.000.000	-	-	DAU	Usulan OPD	P2
	Penyediaan Alat Tulis Kantor			12 bulan	100.000.000	-	-	DAU	Usulan OPD	P2
	Penyediaan Barang Cetakan dan Penggandaan			12 bulan	100.000.000	-	-	DAU	Usulan OPD	P2
	Penyedian Makanan dan Minuman			12 bulan	400.000.000	-	-	DAU	Usulan OPD	P2
	Penyediaan langganan majalah dan koran			12 bulan	75.000.000	-	-	DAU	Usulan OPD	P2
	Peningkatan Penyelenggaraan Surat Menyurat			12 bulan	200.000.000	-	-	DAU	Usulan OPD	P2
	Digitalisasi Persuratan			1 paket	100.000.000	-	-	DAU	Usulan OPD	P2
	Digitalisasi Arsip			1 paket	100.000.000	-	-	DAU	Usulan OPD	P2
	Fasilitasi Koordinasi dan Konsultasi Keluar dan Kedalam Daerah			12 bulan	500.000.000	-	-	DAU	Usulan OPD	P2
	Fasilitasi Penyelenggaraan Trantibmas			1 kegiatan	85.000.000	-	-	DAU	Usulan OPD	P2
403.7.2	**Peningkatan sarana dan prasarana aparatur**	Jumlah Dokumen pengelola BMD yang dikelola dengan baik	Kab. Rembang	2.00 Dokumen	**5.670.000.000**	**-**	**-**			
	Pemeliharaan Rutin/Berkala Kendaraan Dinas/Operasional			12 bulan	450.000.000	-	-	DAU	Usulan OPD	P2
	Pemeliharaan Rutin/Berkala Rumah Dinas			12 bulan	50.000.000	-	-	DAU	Usulan OPD	P2
	Pemeliharaan Rutin/Berkala Peralatan dan Perlengkapan Kantor			12 bulan	120.000.000	-	-	DAU	Usulan OPD	P2
	Pemeliharaan Rutin/Berkala Gedung Pertemuan			12 bulan	50.000.000	-	-	DAU	Usulan OPD	P2
	Pemeliharaan Rutin/Berkala Garasi/Gudang			12 bulan	30.000.000	-	-	DAU	Usulan OPD	P2
	Pemeliharaan Rutin/Berkala Taman			12 bulan	50.000.000	-	-	DAU	Usulan OPD	P2
	Pemeliharaan Rutin/Berkala Gedung Kantor			12 bulan	100.000.000	-	-	DAU	Usulan OPD	P2
	Rehab Sedang/Berat Gedung Kantor			1 paket	200.000.000	-	-	DAU	Usulan OPD	P2
	Pengadaan Kendaraan Dinas/Operasional			1 paket	500.000.000	-	-	DAU	Usulan OPD	P2
	Penyediaan Jasa Komunikasi, Sumber Daya Air dan Listrik			12 bulan	1.200.000.000	-	-	DAU	Usulan OPD	P2
	Penyediaan Jasa Kebersihan Kantor			12 bulan	300.000.000	-	-	DAU	Usulan OPD	P2
	Penyediaan Komponen Instalasi Listrik/Penerangan Bangunan Kantor			12 bulan	120.000.000	-	-	DAU	Usulan OPD	P2
	Inventarisasi dan Pengelolaan Aset			12 bulan	50.000.000	-	-	DAU	Usulan OPD	P2
	Penyediaan Jasa Peralatan dan Perlengkapan Kantor			12 bulan	150.000.000	-	-	DAU	Usulan OPD	P2
	Penyediaan Peralatan dan Perlengkapan Kantor			12 bulan	100.000.000	-	-	DAU	Usulan OPD	P2
	Pengadaan Soundsystem			1 paket	200.000.000	-	-	DAU	Usulan OPD	P2

KODE	Urusan/Bidang Urusan Pemerintahan Daerah dan Program/Kegiatan	Indikator Capaian Kinerja Program (outcome) / Kegiatan (output)	Rencana Tahun 2021 (Tahun Rencana)						Asal Usulan	Prioritas usulan
			Lokasi	Target Capaian	Pagu Indikatif APBD	Pagu Indikatif APBD Prov	Pagu Indikatif APBN	Sumber Dana		
	Pengadaan Laptop			1 paket	200.000.000	-	-	DAU	Usulan OPD	P2
	Pengadaan Peralatan Kantor			1 paket	200.000.000	-	-	DAU	Usulan OPD	P2
	Pengadaan Meja Kursi Kantor			1 paket	200.000.000	-	-	DAU	Usulan OPD	P2
	Pengadaan Perlengkapan Kantor			1 paket	1.200.000.000	-	-	DAU	Usulan OPD	P2
	Pembangunan Gedung Arsip			1 Paket	200.000.000	-	-	DAU	Usulan OPD	P2
403.7.3	**Peningkatan kualitas sumber daya aparatur**	Jumlah dokumen manajemen kepegawaian yang dikelola dengan baik	Setda Kab. Rembang	3.00 Dokumen	**75.000.000**	**-**	**-**			
	Pengelolaan Manajemen Kepegawaian			12 bulan	75.000.000	-	-	DAU	Usulan OPD	P2
	Peningkatan Kualitas SDM			1 paket	-	-	-		Usulan OPD	P2
	Pengadaan Pakaian Khusus Hari-hari Tertentu			1 paket	-	-	-		Usulan OPD	P2
403.7.4	**Peningkatan dan pengembangan sistem pelaporan keuangan**	Jumlah dokumen pelaporan keuangan di laksanakan dengan kualitas baik	Kab. Rembang	2.00 Dokumen	**1.410.000.000**	**-**	**-**			
	Penyusunan Pelaporan Keuangan			2 dokumen	30.000.000	-	-	DAU	Usulan OPD	P2
	Penyusunan Dokumen Dokumen Anggaran			4 dokumen	30.000.000	-	-	DAU	Usulan OPD	P2
	Monitoring dan Evaluasi Administrasi Pengelolaan Keuangan Daerah			4 dokumen	40.000.000	-	-	DAU	Usulan OPD	P2
	Penyediaan Jasa Administrasi Keuangan			77 Orang	910.000.000	-	-	DAU	Usulan OPD	P2
	Penyediaan Jasa Administrasi Kantor / Kebersihan			18 Orang	400.000.000	-	-	DAU	Usulan OPD	P2
3	**BAGIAN TATA PEMERINTAHAN**				**4.235.000.000**	**-**	**-**			
401	**Urusan Administrasi Pemerintahan**				**4.235.000.000**	**-**	**-**			
401.71	**Program Peningkatan Kebijakan Bidang Pemerintahan**	Persentase Permasalahan bidang pemerintahan umum yang ditangani	**Kabupaten Rembang**	85.00 %	**4.235.000.000**	**-**	**-**			
		Persentasi MOU yang ditindaklanjuti (formulasi jumlah MOU yang ditindaklanjuti dibagi jumlah MOU)		75.00 %						
		Nilai LPPD		3.10 Nilai						
		Persentase regulasi pemerintahan desa yang diterbitkan		65.00 %						
401.71.1	**Fasilitasi Penyelenggaraan Pemerintahan Umum**	Terlaksananya Peringatan Hari Besar Kenegaraan	Kabupaten Rembang	1.00 Kegiatan	**1.350.000.000**	**-**	**-**			
	Peringatan Hari Besar Kenegaraan			1 kegiatan	400.000.000	-	-	DAU	Usulan OPD	P2
	Penataan Administrasi Pemerintahan			1 kegiatan	150.000.000	-	-	DAU	Usulan OPD	P2
	Koordinasi permasalahan bidang Pencatatan sipil			1 kegiatan	-	-	-		Usulan OPD	P2
	Koordinasi permasalahan bidang pemerintahan umum			1 kegiatan	100.000.000	-	-	DAU	Usulan OPD	P2
	fasilitasi forum komunikasi pimpinan daerah			6 kegiatan	700.000.000	-	-	DAU	Usulan OPD	P2
	evaluasi pelaksanaan kebijakan daerah			1 kegiatan	-	-	-		Usulan OPD	P2
	Dukungan Elemen Satuan Kerja Pemilihan Kepala Daerah			1 kegiatan	-	-	-		Usulan OPD	P2
401.71.2	**Pembinaan Kewilayahan**	Terselenggaranya Pembinaan di Wilayah di Kabupaten Rembang	Kabupaten Rembang	1.00 Kegiatan	**980.000.000**	**-**	**-**			
	Penyelenggaran Pembinaan di Wilayah Kecamatan, pelayanan adm.terpadu&kelurahan			1 kegiatan	650.000.000	-	-	DAU	Usulan OPD	P2
	Peningkatan Kapasitas kelurahan			1 kegiatan	-	-	-		Usulan OPD	P2
	Pengembangan kode dan data wilayah Administrasi Kabupaten Rembang			1 kegiatan	80.000.000	-	-	DAU	Usulan OPD	P2
	Pemeliharaan Pilar batas daerah Kabupaten Rembang			1 kegiatan	100.000.000	-	-	DAU	Usulan OPD	P2
	Pembaharuan dan Pembakuan rupa bumi			1 kegiatan	150.000.000	-	-	DAU	Usulan OPD	P2

KODE	Urusan/Bidang Urusan Pemerintahan Daerah dan Program/Kegiatan	Indikator Capaian Kinerja Program (outcome) / Kegiatan (output)	Rencana Tahun 2021 (Tahun Rencana)						Asal Usulan	Prioritas usulan
			Lokasi	Target Capaian	Pagu Indikatif APBD	Pagu Indikatif APBD Prov	Pagu Indikatif APBN	Sumber Dana		
	Pembinaan Pelayanan Administrasi Terpadu Kecamatan			1 kegiatan	-	-	-		Usulan OPD	P2
401.71.3	**Fasilitasi, Koordinasi dan Penataan Kebijakan Otonomi Daerah**	Terlaksananya otonomi daerah di Kabupaten Rembang	Kabupaten Rembang	1.00 Kegiatan	**1.355.000.000**	**-**	**-**			
	Penerapan Srandar Pelayanan Masyarakat			1 Kegiatan	150.000.000	-	-	DAU	Usulan OPD	P2
	Fasilitasi Pelantikan Kepala Daerah dan Wakil Kepala Daerah			1 Kegiatan	400.000.000	-	-	DAU	Usulan OPD	P2
	Fasilitasi Izin Kepala Daerah dan Wakil Kepala Daerah			12 Bulan	-	-	-		Usulan OPD	P2
	Fasilitasi dan koordinasi Legislatif			12 Bulan	-	-	-		Usulan OPD	P2
	Fasilitasi forum dan asosiasi pemerintah daerah			1 Kegiatan	100.000.000	-	-	DAU	Usulan OPD	P2
	Evaluasi kebijakan otonomi daerah			1 Kegiatan	-	-	-		Usulan OPD	P2
	Hibah Bansos			1 Paket	455.000.000	-	-	DAU	Usulan OPD	P2
	Fasilitasi dan Koordinasi Pemerintahan Daerah			1 Kegiatan	250.000.000	-	-	DAU	Usulan OPD	P2
401.71.4	**Penyusunan Dokumen Evaluasi Kinerja Pemerintahan Daerah**	Tersusunya LPPD dan LKPJ	Kabupaten Rembang	2.00 Dokumen	**400.000.000**	**-**	**-**			
	Penyusunan Laporan Keterangan Pertaggungjawaban Bupati			1 kegiatan	200.000.000	-	-	DAU	Usulan OPD	P2
	Penyusuan Laporan Penyelenggaraan Pemerintah Daerah			1 kegiatan	200.000.000	-	-	DAU	Usulan OPD	P2
	Dinamika Pemerintahan, Pembangunan, Kemasyarakatan dan Forum Audiensi tentang Program DBHCHT			1 kegiatan	-	-	-		Usulan OPD	P2
	Penyusunan Sistem Informasi Manajemen Evaluasi Kinerja Pemerintah Daerah			1 kegiatan	-	-	-		Usulan OPD	P2
401.71.5	**Fasilitasi, Kerjasama Daerah**	Terfasilitasinya kerja sama daerah	Kabupaten Rembang	7.00 Kali	**150.000.000**	**-**	**-**			
	Fasilitasi Kerjasama Daerah			1 tahun	150.000.000	-	-	DAU	Usulan OPD	P2
4	**BAGIAN HUKUM**				**2.085.000.000**	**-**	**-**			
401	**Urusan Administrasi Pemerintahan**				**2.085.000.000**	**-**	**-**			
401.75	**Program Penyusunan Produk Hukum dan Penyebaran Informasi Hukum**	Persentase Produk Hukum yg diterbitkan (jumlah produk hukum daerah yg diterbitkan dibagi jmh produk hukum)x100%	**Kabupaten Rembang**	75.00 %	**1.225.000.000**	**-**	**-**			
401.75.1	**Penyusunan Produk Hukum Daerah**	Jumlah produk hukum daerah yang tersusun (Perda, Perbub, Keputusan Bupati)	Kabupaten Rembang	56.00 Perda/Perbub /SK	**825.000.000**	**-**	**-**			
	Sinkronisasi Peraturan Daerah			10 perda	250.000.000	-	-	DAU	Usulan OPD	P2
	Sinkronisasi Peraturan Bupati dan Keputusan Bupati			50 perbup	450.000.000	-	-	DAU	Usulan OPD	P2
	Koordinasi Penyusunan Produk Hukum Daerah			1 tahun	125.000.000	-	-	DAU	Usulan OPD	P2
401.75.2	**Penyebaran Informasi Hukum Daerah**	Jumlah kegiatan Sosialisasi Peraturan Daerah /Peraturan Bupati yang dilaksanakan	Kabupaten Rembang	0.00 Kali	**400.000.000**	**-**	**-**			
		Jumlah laporan RANHAM ke Biro Hukum Provinsi Jawa Tengah		1.00 Dokumen						
		Pengelolaan situs web dan aplikasi SIM penyusunan produk hukum		1.00 Aplikasi						
		Jumlah penyebaran informasi hukum Daerah		0.00 Kali						
	Sosialisasi Produk Hukum Daerah			8 kali	200.000.000	-	-	DAU	Usulan OPD	P2
	Pengelolaan Jaringan Dokumentasi dan Informasi Hukum			1 tahun	100.000.000	-	-	DAU	Usulan OPD	P2
	Pengolahan Dokumen Produk Hukum Daerah			1 tahun	100.000.000	-	-	DAU	Usulan OPD	P2

KODE	Urusan/Bidang Urusan Pemerintahan Daerah dan Program/Kegiatan	Indikator Capaian Kinerja Program (outcome) / Kegiatan (output)	Rencana Tahun 2021 (Tahun Rencana)						Asal Usulan	Prioritas usulan
			Lokasi	Target Capaian	Pagu Indikatif APBD	Pagu Indikatif APBD Prov	Pagu Indikatif APBN	Sumber Dana		
401.76	**Program Penanganan Permasalahan Hukum Pemerintah Daerah**	Persentase Permasalahan Hukum Yang Terfasilitasi (jumlah permasalahan hukum yang terfasilitasi di bagi jumlah permasalahan hukum yang masuk) x 100%	**Kabupaten Rembang**	80.00 %	**860.000.000**	**-**	**-**			
401.76.1	**Penanganan Sengketa Hukum**	Jumlah kasus sengketa hukum yang terselesaikan	Kabupaten Rembang	90.00 %	**860.000.000**	-	-			
		Jumlah fasilitasi permasalahan hukum pengadaan barang dan jasa APH (Aparat Penegak Hukum) dan bankum non litigasi		90.00 %						
		Jumlah kajian hukum yang terlaksana		90.00 %						
		jumlah naskah akademik yang tersusun		90.00 %						
	Penanganan Litigasi Permasalahan Hukum			1 tahun	200.000.000	-	-	DAU	Usulan OPD	P2
	Penanganan Non Litigasi Permasalahan Hukum			10 bulan	250.000.000	-	-	DAU	Usulan OPD	P2
	Penyusunan Kajian Hukum			1 tahun	150.000.000	-	-	DAU	Usulan OPD	P2
	Penyusunan Laporan Rencana Aksi Nasional Hak Asasi Manusia (RANHAM)			1 tahun	60.000.000	-	-	DAU	Usulan OPD	P2
	Bantuan Hukum Pemberi Konsultasi Permasalahan Non Litigasi		- Kec. Rembang	01 paket	200.000.000	-	-	DAU	Reses	P2
5	**BAGIAN HUMAS**				**4.045.280.000**	**-**	**-**			
401	**Urusan Administrasi Pemerintahan**				**4.045.280.000**	**-**	**-**			
401.78	**Program Peningkatan Pelayanan Informasi dan Kehumasan**	Persentase Publik Yang menerima informasi	**Bagian Humas Setda Kab. Rembang**	90.00 %	**4.045.280.000**	**-**	**-**			
		Persentase Informasi Yang diklarifikasi utk peningkatan citra prositif pemerintah		100.00 %						
		Persentase pelayanan pimpinan Daerah		100.00 %						
401.78.1	**Publikasi dan Penyebarluasan Informasi**	Jumlah publikasi pimpinan Daerah	Kab. Rembang	100.00 Buah	**200.280.000**	**-**	**-**			
	Penyebaran Informasi Publik			1 tahun	150.000.000	-	-	DAU	Usulan OPD	P2
	Peningkatan Kapasitas Aparatur			1 tahun	280.000	-	-	DAU	Usulan OPD	P2
	Penerbitan Majalah Bangkit			2 kali	-	-	-		Usulan OPD	P2
	Sosialisasi Ketentuan di Bidang Cukai (Penyebarluasan Informasi di Bidang Cukai)			1 tahun	-	-	-		Usulan OPD	P2
	Dokumentasi Pembangunan Daerah			1 tahun	50.000.000	-	-	DAU	Usulan OPD	P2
401.78.2	**Pengkajian dan Analisis Media**	Persentase informasi media yang berhasil diklarifikasi (jumlah informasi negatif yang berhasil diklarifikasi di bagi jumlah informasi negatif di media)	Kab. Rembang	30.00 Informasi	**200.000.000**	**-**	**-**			
	Pengkajian Informasi dan penyusunan klarifikasi berita			1 tahun	-	-	-		Usulan OPD	P2
	Pembuatan Naskah Sambutan Bupati			1 tahun	50.000.000	-	-	DAU	Usulan OPD	P2
	Klarifikasi berita dan jumpa pers			1 tahun	150.000.000	-	-	DAU	Usulan OPD	P2
	Evaluasi Penyebaran Informasi Publik			1 paket	-	-	-		Usulan OPD	P2
401.78.3	**Fasilitasi Kegiatan Pimpinan Daerah**	Jumlah Kegiatan Pimpinan Daerah	Kab. Rembang	100.00 Kegiatan	**3.645.000.000**	**-**	**-**			
	Fasilitasi pelayanan kedinasan KDH/WKDH			1 tahun	2.250.000.000	-	-	DAU	Usulan OPD	P2

KODE	Urusan/Bidang Urusan Pemerintahan Daerah dan Program/Kegiatan	Indikator Capaian Kinerja Program (outcome) / Kegiatan (output)	Rencana Tahun 2021 (Tahun Rencana)						Asal Usulan	Prioritas usulan
			Lokasi	Target Capaian	Pagu Indikatif APBD	Pagu Indikatif APBD Prov	Pagu Indikatif APBN	Sumber Dana		
	Fasilitasi Kegiatan Pimpinan Daerah			1 tahun	-	-	-		Usulan OPD	P2
	Penyelenggaraan Jaminan Kesehatan (Medical Check Up) kepada Kepala Daerah/Wakil Kepala Daerah beserta keluarga			1 tahun	50.000.000	-	-	DAU	Usulan OPD	P2
	Fasilitasi Kegiatan Keprotokoleran			1 tahun	200.000.000	-	-	DAU	Usulan OPD	P2
	Fasilitasi penyelenggaraan peringatan hari besar nasional dan hari besar lainnya			1 tahun	125.000.000	-	-	DAU	Usulan OPD	P2
	Fasilitasi silaturahmi KDH/WKDH dan Sertijab			1 tahun	200.000.000	-	-	DAU	Usulan OPD	P2
	Pemeliharaan rutin/berkala mobil jabatan			1 tahun	250.000.000	-	-	DAU	Usulan OPD	P2
	Pengadaan pakaian dinas dan perlengkapannya			1 paket	100.000.000	-	-	DAU	Usulan OPD	P2
	Pengadaan peralatan dan perlengkapan rumah dinas			1 paket	75.000.000	-	-	DAU	Usulan OPD	P2
	Fasilitasi rumah tangga pimpinan daerah			1 tahun	200.000.000	-	-	DAU	Usulan OPD	P2
	Pemeliharaan rutin/berkala rumah jabatan			1 tahun	150.000.000	-	-	DAU	Usulan OPD	P2
	Pemeliharaan rutin/berkala peralatan dan perlengkapan rumah dinas			1 tahun	45.000.000	-	-	DAU	Usulan OPD	P2
6	**BAGIAN ADMINISTRASI PEREKONOMIAN**				**1.490.000.000**	**-**	**-**			
401	**Urusan Administrasi Pemerintahan**				**1.490.000.000**	**-**	**-**			
401.79	**Program Perumusan Kebijakan Pengembangan Ekonomi Daerah**	Persentase Rekomendasi Kebijakan Bidang SDA Yang Dilaksanakan	**Kab. Rembang**	80.00 %	**1.490.000.000**	**-**	**-**			
		Persentase Rekomendasi Kebijakan Pengembangan BUMD dan Lembaga Keuangan Yang Dilaksanakan		90.00 %						
		Persentase Rekomendasi Kebijakan Pemberdayaan Ekonomi Yang Dilaksanakan		90.00 %						
401.79.1	**Fasilitasi dan kebijakan bidang SDA**	Jumlah rekomendasi kebijakan bidang SDA yg terealisasi	Kabupaten Rembang	1.00 Kebijakan	**285.000.000**	**-**	**-**			
	Koordinasi pengembangan dan pemanfaatan Sumber Daya Primer			100 %	80.000.000	-	-	DAU	Usulan OPD	P2
	Fasilitasi Tim Pengendalian Inflasi Daerah (TPID), Sistem Informasi Harga dan Komoditi (SiHati) dan Kebutuhan Pokok Masyarakat dan Barang Penting Lainnya			100 %	85.000.000	-	-	DAU	Usulan OPD	P2
	Fasilitasi Koordinasi Distribusi Energi dan Barang Bersubsidi (BBM, BBG, Pupuk dan BPNT)			100 %	120.000.000	-	-	DAU	Usulan OPD	P2
	Fasilitasi Rakor Ekonomi, Keuangan dan Industri Daerah (EKUINDA)			100 %	-	-	-		Usulan OPD	P2
401.79.2	**Fasilitasi dan kebijakan Pengembangan BUMD dan Lembaga Keuangan**	Jumlah kebijakan pengembangan BUMD & lembaga keuangan yg terealisasi	Kabupaten Rembang	1.00 Kebijakan	**270.000.000**	**-**	**-**			
	Fasilitasi Koordinasi Pembinaan dan Pengembangan BUMD			08 Kali	120.000.000	-	-	DAU	Usulan OPD	P2
	Fasilitasi Koordinasi Pembinaan dan Pengembangan Lembaga Keuangan			010 Kali	20.000.000	-	-	DAU	Usulan OPD	P2
	Fasilitasi Koordinasi Percepatan Akses Keuangan Daerah			08 kali	80.000.000	-	-	DAU	Usulan OPD	P2
	Analisis dan kajian investasi			01 Kajian	50.000.000	-	-	DAU	Usulan OPD	P2
401.79.3	**Fasilitasi dan kebijakan Pemberdayaan Ekonomi**	Jumlah kebijakan ekonomi kreatif	Kabupaten Rembang	1.00 Kebijakan	**935.000.000**	**-**	**-**			
	Sosialisasi Ketentuan di Bidang Cukai			100 %	-	-	-		Usulan OPD	P2
	Fasilitasi dan Koordinasi Pengembangan Industri di Kabupaten Rembang			100 %	-	-	-		Usulan OPD	P2
	Pembinaan dan Pengembangan Kerajinan Daerah			100 %	60.000.000	-	-	DAU	Usulan OPD	P2
	Koordinasi dan Pengendalian Pengembangan Pariwisata			100 %	30.000.000	-	-	DAU	Usulan OPD	P2
	Fasilitasi Monitoring dan Evaluasi pelaksanaan kegiatan DBHCHT			3 dok	-	-	-		Usulan OPD	P2
	Fasilitasi Penyelenggaraan Dialog Ekonomi			100 %	20.000.000	-	-	DAU	Usulan OPD	P2

KODE	Urusan/Bidang Urusan Pemerintahan Daerah dan Program/Kegiatan	Indikator Capaian Kinerja Program (outcome) / Kegiatan (output)	Rencana Tahun 2021 (Tahun Rencana)						Asal Usulan	Prioritas usulan
			Lokasi	Target Capaian	Pagu Indikatif APBD	Pagu Indikatif APBD Prov	Pagu Indikatif APBN	Sumber Dana		
	Fasilitasi dan Koordinasi kegiatan Pemberdayaan Ekonomi			100 %	325.000.000	-	-	DAU	Usulan OPD	P2
	Fasilitasi kebijakan pengembangan kawasan pendukung Pariwisata			100 %	-	-	-		Usulan OPD	P2
	Pengembangan Sistem Informasi Infrastruktur Ekonomi			100 %	-	-	-		Usulan OPD	P2
	Pembinaan dan Pengembangan Sentra Potensi Daerah			100 %	-	-	-		Usulan OPD	P2
	Fasilitasi Kelembagaan Pembinaan Dunia Usaha			100 %	40.000.000	-	-	DAU	Usulan OPD	P2
	Fasilitasi program-program strategis pembangunan ekonomi di Kabupaten Rembang			100 %	170.000.000	-	-	DAU	Usulan OPD	P2
	Fasilitasi promosi dan pemasaran produk usaha kecil, menengah dan industri kreatif			100 %	-	-	-		Usulan OPD	P2
	Sistem Informasi produk kerajinan daerah dan Ekonomi Kreatif			100 %	-	-	-		Usulan OPD	P2
	Fasilitasi Pengembangan Sumber Daya Ekonomi Kreatif			1 paket	70.000.000	-	-	DAU	Usulan OPD	P2
	Fasilitasi dan Koordinasi Ekonomi Kreatif			100 %	220.000.000	-	-	DAU	Usulan OPD	P2
7	**BAGIAN ADMINISTRASI PEMBANGUNAN**				**2.050.000.000**	**-**	**-**			
401	**Urusan Administrasi Pemerintahan**				**2.050.000.000**	**-**	**-**			
401.8	**Program Perencanaan dan Evaluasi Kinerja Perangkat Daerah**	Persentase Keselaraan Perencanaan terhadap Capaian Kinerja PD	**Kabupaten Rembang**	70.00 %	**185.000.000**	**-**	**-**			
401.8.1	**Penyusunan Dokumen Perencanaan Perangkat Daerah**	Jumlah Dokumen perencanaan yang tersusun	Kabupaten Rembang	2.00 Dokumen	**110.000.000**	**-**	**-**			
	Penyusunan renja, renstra Setda			2 dokumen	60.000.000	-	-	DAU	Usulan OPD	P1
	Penyusunan Renstra			2 dokumen	-	-	-		Usulan OPD	P1
	Fasilitasi penyusunan program pembangunan			1 Paket	50.000.000	-	-	DAU	Usulan OPD	P1
401.8.2	**Penyusunan Dokumen Evaluasi Kinerja Perangkat daerah**	Jumlah Dokumen Laporan Evaluasi Kinerja Yang Disusun	Kabupaten Rembang	2.00 Dokumen	**75.000.000**	**-**	**-**			
	Penyusunan Dokumen Evaluasi Kinerja Perangkat Daerah			2 kali	-	-	-		Usulan OPD	P1
	Penyusunan LKjIP Setda Kabupaten Rembang			8 bagian	30.000.000	-	-	DAU	Usulan OPD	P1
	Belanja Modal laptop LKJP			1 Paket	15.000.000	-	-	DAU	Usulan OPD	P1
	Belanja modal laptop evaluasi			1 Paket	15.000.000	-	-	DAU	Usulan OPD	P1
	Belanja modal laptop pelaporan			1 Paket	15.000.000	-	-	DAU	Usulan OPD	P1
401.77	**Program Pengendalian Pembangunan dan Fasilitasi Layanan Pengadaan**	Persentase Ketepatan Pelaksanaan Kegiatan Pembangunan (kegiatan yang memenuhi target dibagi jumlah total kegiatan dikali 100%)	**Kabupaten Rembang**	70.00 %	**1.865.000.000**	**-**	**-**			
		Pencapaian Level Maturitas UKPBJ (Nilai maturitas UKPBJ)		3.00 level						
401.77.1	**Fasilitasi Pengendalian Pembangunan**	Jumlah kegiatan yang dikendalikan	Kabupaten Rembang	46.00 OPD	**565.000.000**	**-**	**-**			
	Pelaksanaan Pengendalian Program Pembangunan			12 bulan	160.000.000	-	-	DAU	Usulan OPD	P2
	SIM e Monev			1 kegiatan	200.000.000	-	-	DAU	Usulan OPD	P2
	Fasilitasi Pelaksanaan Bantuan Keuangan Anggaran Pendapatan dan Belanja Provinsi			12 bulan	65.000.000	-	-	DAU	Usulan OPD	P2
	Monitoring pelaksanaan pembangunan fisik dan non fisik			12 bulan	40.000.000	-	-	DAU	Usulan OPD	P2
	Penyusunan Standardisasi Indeks Saham Biaya/ Kegiatan Pemerintah Daerah			60 buku	-	-	-		Usulan OPD	P2
	Penyusunan dokumen monev apbd dan sistem informasi Penyusunan Laporan Secara bekala			12 bulan	100.000.000	-	-	DAU	Usulan OPD	P2
	Penyusunan Dokumen Analis Standar Belanja (ASB) dan Standardisasi Pemerintah Daerah			60 buku	-	-	-		Usulan OPD	P2
401.77.2	**Fasilitasi Layanan Pengadaan**	Jumlah penyedia yg terpilih dlm layananpengadaan	Kabupaten Rembang	60.00 %	**675.000.000**	**-**	**-**			

KODE	Urusan/Bidang Urusan Pemerintahan Daerah dan Program/Kegiatan	Indikator Capaian Kinerja Program (outcome) / Kegiatan (output)	Rencana Tahun 2021 (Tahun Rencana)						Asal Usulan	Prioritas usulan
			Lokasi	Target Capaian	Pagu Indikatif APBD	Pagu Indikatif APBD Prov	Pagu Indikatif APBN	Sumber Dana		
	Fasilitasi Layanan Pengadaan			1 pekerjaan	500.000.000	-	-	DAU	Usulan OPD	P2
	Riset dan Analisis Pasar			1 pekerjaan	-	-	-		Usulan OPD	P2
	Monitoring dan Pendampingan pelaksanaan PBJ			1 pekerjaan	50.000.000	-	-	DAU	Usulan OPD	P2
	Pengadaan Sarpras Penunjang Layanan Pengadaan Barang/Jasa			1 Paket	125.000.000	-	-	DAU	Usulan OPD	P2
401.77.3	**Fasilitasi Pembinaan Aparatur Pelaku Pengadaan Barang/Jasa**	Jumlah Pembinaan Aparatur Pelaku Pengadaan Barang/Jasa	Kabupaten Rembang	4.00 kali	**400.000.000**	**-**	**-**			
	Pembinaan dan pembekalan bagi Anggota Pokja Pemilihan Barang/Jasa			1 pekerjaan	200.000.000	-	-	DAU	Usulan OPD	P2
	Pembinaan dan pembekalan Pejabat Pembuat Komitmen			1 pekerjaan	-	-	-		Usulan OPD	P2
	Pembekalan PPHP			1 pekerjaan	50.000.000	-	-	DAU	Usulan OPD	P2
	Bintek Pengadaan Barang/Jasa Pemerintah			1 pekerjaan	100.000.000	-	-	DAU	Usulan OPD	P2
	Layanan Penyelesaian Sengketa Kontrak			1 pekerjaan	-	-	-		Usulan OPD	P2
	Peningkatan Kapasitas Menajerial UKPBJ			1 pekerjaan	50.000.000	-	-	DAU	Usulan OPD	P2
401.77.4	**Pengelolaan Layanan Pengadaan Secara Elektronik**	Jumlah Kegiatan OPD Pengadaan yang Terfailitasi Secara Elektronik	Kabupaten Rembang	46.00 OPD	**225.000.000**	**-**	**-**			
	Fasilitasi Layanan Pengadaan Secara Elektronik			1 pekerjaan	140.000.000	-	-	DAU	Usulan OPD	P2
	Pelatihan dan Sosialisasi Aplikasi SIRUP			1 pekerjaan	50.000.000	-	-	DAU	Usulan OPD	P2
	Pelatihan dan Sosialisasi SPSE dan SIKAP			1 pekerjaan	35.000.000	-	-	DAU	Usulan OPD	P2
	Pengelolaan Informasi Kontrak			1 pekerjaan	-	-	-		Usulan OPD	P2
8	**BAGIAN ORGANISASI**				**1.000.000.000**	**-**	**-**			
401	**Urusan Administrasi Pemerintahan**				**1.000.000.000**	**-**	**-**			
401.73	**Program Peningkatan Kualitas pelayaan Publik, Kinerja Aparatur dan penataan Kelembagaan**	Persentase OPD Yang telah Melaksanakan Evaluasi Kelembagaan	**Kab. Rembang**	67.50 %	**1.000.000.000**	**-**	**-**			
		Nilai Akuntabilitas Kinerja		75.00 Nilai						
		Nilai IKM		85.28 Nilai						
401.73.1	**Evaluasi Kelembagaan Daerah**	Jumlah OPD yg dievaluasi kelembagaannya	Kab. Rembang	18.00 OPD	**150.000.000**	**-**	**-**			
	Evaluasi kelembagaan			1 tahun	50.000.000	-	-	DAU	Usulan OPD	P1
	Penataan Kelembagaan			1 tahun	100.000.000	-	-	DAU	Usulan OPD	P1
401.73.2	**SAKIP**	Nilai Sakip	Kab. Rembang	0.00 B	**150.000.000**	**-**	**-**			
	Penyusunan LKjIP Kabupaten			1 Tahun	-	-	-		Usulan OPD	P1
	Implementasi SAKIP			1 Tahun	-	-	-		Usulan OPD	P1
	Penyusunan SAKIP Kabupaten			1 Paket	100.000.000	-	-	DAU	Usulan OPD	P1
	Fasilitasi SAKIP OPD			1 Paket	50.000.000	-	-	DAU	Usulan OPD	P1
401.73.3	**Fasilitasi Penyusunan Evaluasi Jabatan Tervalidasi**	Tersusunnya Perbup Evaluasi Jabatan	Kab. Rembang	9.00 Perbub	**145.000.000**	**-**	**-**			
	Penyusunan Analisis Jabatan			1 Tahun	75.000.000	-	-	DAU	Usulan OPD	P1
	Fasilitasi Evaluasi Jabatan			1 Tahun	70.000.000	-	-	DAU	Usulan OPD	P1
401.73.4	**Reformasi Birokrasi**	Nilai Penilaian Mandiri Pelaksanaan Reformasi Birokrasi (PMPRB)	Kab. Rembang	65.00 %	**300.000.000**	**-**	**-**			
	Implementasi Reformasi Birokrasi			1 Tahun	95.000.000	-	-	DAU	Usulan OPD	P1
	Pengembangan Budaya Kerja Kabupaten Rembang			1 Tahun	55.000.000	-	-	DAU	Usulan OPD	P1
	Fasilitasi Peningkatan Sumber Daya Aparatur			1 Tahun	-	-	-		Usulan OPD	P1
	Penyusunan E-Kinerja			1 Paket	150.000.000	-	-	DAU	Usulan OPD	P1
401.73.5	**Fasilitasi Ketatalaksanaan dan Pelayanan Publik**	Nilai IKM	Kab. Rembang	82.26 Nilai	**255.000.000**	**-**	**-**			

KODE	Urusan/Bidang Urusan Pemerintahan Daerah dan Program/Kegiatan	Indikator Capaian Kinerja Program (outcome) / Kegiatan (output)	Rencana Tahun 2021 (Tahun Rencana)						Asal Usulan	Prioritas usulan
			Lokasi	Target Capaian	Pagu Indikatif APBD	Pagu Indikatif APBD Prov	Pagu Indikatif APBN	Sumber Dana		
	Fasilitasi inovasi yanbik			1 Tahun	80.000.000	-	-	DAU	Usulan OPD	P1
	Penyusunan Survey Kepuasan Masyarakat			1 Tahun	50.000.000	-	-	DAU	Usulan OPD	P1
	Fasilitasi Penataan Tatalaksana			1 Tahun	125.000.000	-	-	DAU	Usulan OPD	P1
9	**BAGIAN KESEJAHTERAAN RAKYAT**				**24.650.000.000**	**-**	**-**			
401	**Urusan Administrasi Pemerintahan**				**24.650.000.000**	**-**	**-**			
401.72	**Program Peningkatan Pelayanan Kebijakan Kehidupan Mental Spritual/Kemasyarakatan**	Persentase Cakupan Pelayanan Kebijakan Kehidupan Keagamaan (Jumlah layanan keagamaan yang dilakukan/jumlah seluruh layanan keagamaan/Kesehatan/Ta nsmigrasi/Pemberdayaan Pemuda/Olah Raga dan Seni Budaya)	**kabupaten rembang**	100.00 %	**24.650.000.000**	**-**	**-**			
401.72.1	**Pelayanan dan Kebijakan Kehidupan Mental Spiritual**	Jumlah layanan dan kebijakan Mental spiriltual	kabupaten rembanng	11.00 Layanan	**6.910.000.000**	**-**	**-**			
	Fasilitasi Kegiatan MTQ/STQ/MQK dan FASI			100 %	410.000.000	-	-	DAU	Usulan OPD	P2
	Kegiatan Pelayanan Ibadah Haji			100 %	1.000.000.000	-	-	DAU	Usulan OPD	P2
	Kegiatan PHBI			100 %	400.000.000	-	-	DAU	Usulan OPD	P2
	Kegiatan Pengajian Rutin ASN			100 %	100.000.000	-	-	DAU	Usulan OPD	P2
	Kegiatan Bulan Ramadhan			100 %	500.000.000	-	-	DAU	Usulan OPD	P2
	Fasilitasi Kegiatan Tahtimul Qur'an			100 %	300.000.000	-	-	DAU	Usulan OPD	P2
	Fasilitasi Penunjang Kesejahteraan Kepada Perawat Jenazah			100 %	3.500.000.000	-	-	DAU	Usulan OPD	P2
	Fasilitasi Kegiatan Hari Santri			100 %	50.000.000	-	-	DAU	Usulan OPD	P2
	Rakor Sinergitas dan penyusunan kebijakan Kegiatan Bina Mental Spiritual			100 %	150.000.000	-	-	DAU	Usulan OPD	P2
	Fasilitasi Kegiatan BAZNAS			100 %	200.000.000	-	-	DAU	Usulan OPD	P2
	Fasilitasi Kegiatan Kepada Masyarakat Berprestasi			100 %	-	-	-		Usulan OPD	P2
	Monitoring dan evaluasi kebijakan dan verifikasi proposal bantuan bintal			1 Paket	300.000.000	-	-	DAU	Usulan OPD	P2
401.72.2	**Fasilitasi Koordinasi dan Kebijakan Kesehatan, Sosial, Tenaga Kerja dan Transmigrasi**	Jumlah koordinasi dan kebijakan bidang kesehatan, sosial, tenaga kerja & transmigrasi	kabupaten rembang	5.00 Layanan	**390.000.000**	**-**	**-**			
	Fasilitasi Kegiatan Transmigrasi			100 %	-	-	-		Usulan OPD	P2
	Rakor Sinergitas Kegiatan UKS			100 %	50.000.000	-	-	DAU	Usulan OPD	P2
	Fasilitasi Kesehatan dan Sosial Kemanusiaan			100 %	-	-	-		Usulan OPD	P2
	Fasilitasi Peringatan Hari Besar Kewanitaan			100 %	200.000.000	-	-	DAU	Usulan OPD	P2
	Monitoring Evaluasi kebijakan dan verifikasi proposal Bantuan kesejahteraan Sosial			100 %	60.000.000	-	-	DAU	Usulan OPD	P2
	Evaluasi kebijakan bidang Kesehatan dan sosial			1 Paket	50.000.000	-	-	DAU	Usulan OPD	P2
	Evaluasi kebijakan bidangTransmigrasi			1 Paket	30.000.000	-	-	DAU	Usulan OPD	P2
401.72.3	**Fasilitasi Koordinasi Kebijakan Pemberdayaan Pemuda, Olah Raga dan Seni Budaya**	Jumlah koordinasi dan kebijakan bidang pemberdayaan, pemuda, olah raga dan seni budaya	kabupaten rembang	7.00 Layanan	**17.350.000.000**	**-**	**-**			
	Fasilitasi Lembaga Madin, TPQ, Iman Kristen, Katholik, Hindu dan Budha			100 %	17.000.000.000	-	-	DAU	Usulan OPD	P2
	Evaluasi Kebijakan Pariwisata dan Seni Budaya			100 %	50.000.000	-	-	DAU	Usulan OPD	P2
	Fasilitasi Kegiatan Senam			100 %	150.000.000	-	-	DAU	Usulan OPD	P2
	Fasilitasi Penunjang Kegiatan Kesejahteraan Rakyat			100 %	-	-	-		Usulan OPD	P2
	Evaluasi kebijakan Kepemudaan & olahraga			100 %	50.000.000	-	-	DAU	Usulan OPD	P2

KODE	Urusan/Bidang Urusan Pemerintahan Daerah dan Program/Kegiatan	Indikator Capaian Kinerja Program (outcome) / Kegiatan (output)	Rencana Tahun 2021 (Tahun Rencana)						Asal Usulan	Prioritas usulan
			Lokasi	Target Capaian	Pagu Indikatif APBD	Pagu Indikatif APBD Prov	Pagu Indikatif APBN	Sumber Dana		
	Penunjang Kegiatan Kemah Bhakti Madin			100 %	-	-	-		Usulan OPD	P2
	Evaluasi kebijakan peningkatan kualitas pendidikan			0 100%	50.000.000	-	-	DAU	Usulan OPD	P2
	Monitoring Evaluasi kebijakan Bantuan, hibah kesejahteraan masyarakat			1 Paket	50.000.000	-	-	DAU	Usulan OPD	P2
4.1.	**SEKRETARIAT DPRD**				**59.405.187.250**	**-**	**-**			
1	**SEKRETARIAT DPRD**				**59.405.187.250**	**-**	**-**			
401	**Urusan Administrasi Pemerintahan**				**59.405.187.250**	**-**	**-**			
401.7	**Program Manajemen Administrasi Pelayanan Umum, Kepegawaian dan Keuangan Perangkat Daerah**	Persentase ketercapaian pelayanan umum	**Rembang**	90.00 %	**10.426.365.250**	**-**	**-**			
		Presentase Ketercakupan Sarana Prasarana Aparatur		90.00 %						
		Presentase Ketercapaian Pelayanan Kepegawaian		90.00 %						
		Presentase Ketercapaian Pelayanan Keuangan		90.00 %						
401.7.1	**Peningkatan manajemen administrasi pelayanan umum**	Prosentase Pemenuhan Pelayanan Administrasi Perkantoran	Rembang	3.00 Prosentase	**1.906.128.250**	**-**	**-**			
		Prosentase Pemenuhan Pelayanan Administrasi Perkantoran		100.00 Persen						
	Penyediaan Jasa Surat Menyurat			035 kali	10.250.000	-	-	DAU	Usulan OPD	P2
	Penyediaan Alat Tulis Kantor			036 jenis	77.337.250	-	-	DAU	Usulan OPD	P2
	Penyediaan Barang Cetakan dan Penggandaan			06 jenis	127.110.000	-	-	DAU	Usulan OPD	P2
	Penyediaan Peralatan dan Perlengkapan Kantor			1 paket	88.486.000	-	-	DAU	Usulan OPD	P2
	Penyediaan Jasa kebersihan Kantor			2 paket	248.200.000	-	-	DAU	Usulan OPD	P2
	Penyediaan jasa administrasi keuangan			021 orang	375.850.000	-	-	DAU	Usulan OPD	P2
	Penyediaan jasa administrasi kantor/kebersihan			026 orang	216.772.000	-	-	DAU	Usulan OPD	P2
	Penyediaan Makanan dan Minuman			12 bulan	127.373.000	-	-	DAU	Usulan OPD	P2
	Penyedoiaan Bahan bacaan dan Peraturan Perundang-Undangan			12 bulan	50.180.000	-	-	DAU	Usulan OPD	P2
	Honor Tenaga Harian Lepas			12 Bulan	48.000.000	-	-	DAU	Usulan OPD	P2
	Rapat-rapat Kordinasi dan Konsultasi ke Luar			12 Bulan	536.570.000	-	-	DAU	Usulan OPD	P2
401.7.2	**Peningkatan sarana dan prasarana aparatur**	Prosentase Sarana dan Prasarana Aparatur dalam Kondisi yang baik	Sekretariat DPRD	100.00 Prosentase	**3.378.679.000**	**-**	**-**			
		Prosentase Sarana dan Prasarana Aparatur dalam Kondisi yang baik		100.00 Prosentase						
	Peyediaan Jasa Komunikasi Sumber daya Air dan Listrik			12 bulan	282.550.000	-	-	DAU	Usulan OPD	P2
	Penyediaan Jasa Pemeliharaan dan Perizinan Kendaraan Dinas/Operasional			39 unit	36.250.000	-	-	DAU	Usulan OPD	P2
	Penyediaan Komponen Instalasi Listrik/Penerangan Bangunan Kantor			14 jenis	18.810.000	-	-	DAU	Usulan OPD	P2
	Pengadaan Kendaraan Dinas/Operasional			13 unit	946.677.000	-	-	DAU	Usulan OPD	P2
	Pemeliharaan rutin/berkala gedung kantor			6 paket	485.000.000	-	-	DAU	Usulan OPD	P2
	Pemeliharaan rutin/berkala mobil jabatan			4 unit	160.480.000	-	-	DAU	Usulan OPD	P2
	Pemeliharaan Rutin/Berkala Kendaraan Dinas/Operasional			32 unit	529.945.000	-	-	DAU	Usulan OPD	P2
	Pemeliharaan rutin/berkala perlengkapan kantor			8 paket	-	-	-		Usulan OPD	P2
	Pemeliharaan rutin/berkala taman			1 paket	31.000.000	-	-	DAU	Usulan OPD	P2
	Pengadaan alat-alat kantor dan rumah tangga			3 paket	221.540.000	-	-	DAU	Usulan OPD	P2
	Pengadaan pakaian khusus hari-hari tertentu			3 paket	61.997.000	-	-	DAU	Usulan OPD	P2

KODE	Urusan/Bidang Urusan Pemerintahan Daerah dan Program/Kegiatan	Indikator Capaian Kinerja Program (outcome) / Kegiatan (output)	Rencana Tahun 2021 (Tahun Rencana)						Asal Usulan	Prioritas usulan
			Lokasi	Target Capaian	Pagu Indikatif APBD	Pagu Indikatif APBD Prov	Pagu Indikatif APBN	Sumber Dana		
	Penyediaan Pakaian Dinas dan Atribut DPRD			4 paket	502.895.000	-	-	DAU	Usulan OPD	P2
	Pemeliharaan Jaringan Internet dan CCTV Sekretariat DPRD Kab. Rembang		- Kec. Rembang	01 paket	60.000.000	-	-	DAU	Reses	P2
	Pemeliharaan Rutin/berkala Mebeleur			12 Bulan	10.000.000	-	-	DAU	Usulan OPD	P2
	Penyediaan Jasa Perbaikan Peralatan Kerja			1 Tahun	31.535.000	-	-	DAU	Usulan OPD	P2
401.7.3	**Peningkatan kualitas sumber daya aparatur**	Prosentase Pengelolaan Manajemen Kepegawaian Yang di laksanakan Tepat Waktu	Luar Rembang	100.00 Prosentase	**5.124.240.000**	**-**	**-**			
	Bimbingan Teknis Implementasi Peraturan Perundang - undangan			015 kali	1.503.209.000	-	-	DAU	Usulan OPD	P2
	Bimbingan Teknis DPRD			07 kali	3.462.951.000	-	-	DAU	Usulan OPD	P2
	Medical Check Up DPRD			45 orang	158.080.000	-	-	DAU	Usulan OPD	P2
401.7.4	**Peningkatan dan pengembangan sistem pelaporan keuangan**	prosentase pelaporan keuangan yang diselaikan tepat waktu	Sekretariat DPRD	2.00 laporan	**17.318.000**	**-**	**-**			
	Penyusunan CALK/LKPD			1 laporan	-	-	-		Usulan OPD	P2
	Laporan Keuangan Bulanan/Semesteran			12 laporan	17.318.000	-	-	DAU	Usulan OPD	P2
401.8	**Program Perencanaan dan Evaluasi Kinerja Perangkat Daerah**	Persentase Keselarasan perencanaan terhadap Capaian Kinerja Perangkat Daerah	**Rembang**	65.00 %	**124.830.000**	**-**	**-**			
401.8.1	**Penyusunan Dokumen Perencanaan Perangkat Daerah**	Jumlah indikator kinerja yang selaras dengan dokumen perencanaan	Sekretariat DPRD	80.00 %	**38.240.000**	**-**	**-**			
	Penyusunan Renstra dan Renja Perangkat Daerah			2 dokumen	19.120.000	-	-	DAU	Usulan OPD	P1
	Penyusunan Dokumen Perencanaan Perangkat Daerah			2 dokumen	19.120.000	-	-	DAU	Usulan OPD	P1
401.8.2	**Penyusunan Dokumen Evaluasi Kinerja Perangkat daerah**	Jumlah capaian indikator kinerja	Sekretariat DPRD	10.00 laporan	**86.590.000**	**-**	**-**			
	Penyusunan Laporan Pengendalian Pekerjaan			4 laporan	34.636.000	-	-	DAU	Usulan OPD	P1
	Penyusunan Dokumen Evaluasi Perangkat Daerah			1 laporan	17.318.000	-	-	DAU	Usulan OPD	P1
	Tersusunnya LPPD dan LKPJ			1 laporan	-	-	-		Usulan OPD	P1
	Penyusunan Laporan Renja Tri Wulanan			4 laporan	34.636.000	-	-	DAU	Usulan OPD	P1
401.80	**Program Legislasi Daerah**	Persentase perda yang ditetapkan	**Sekretariat DPRD**	100.00 %	**25.282.158.000**	**-**	**-**			
		persentase rekomendasi hasil rapat		80.00 %						
401.80.1	**Fasilitasi Pembahasan Raperda Inisiatif dan Non Anggaran**	Prosentase Raperda Inisiatif Yang ditetapkan Menjadi Perda	Sekretariat DPRD	100.00 Prosentase	**2.372.613.000**	**-**	**-**			
	Fasilitasi Penyusunan Raperda Inisiatif DPRD			2 raperda	689.102.000	-	-	DAU	Usulan OPD	P2
	Pembahasan RPJMD			01 raperda	400.000.000	-	-	DAU	Usulan OPD	P2
	Pembahasan Rancangan Peraturan Daerah			01 paket	1.283.511.000	-	-	DAU	Usulan OPD	P2
401.80.2	**Fasilitasi Rapat - Rapat DPRD**	Terselenggaranya Kegiatan Fraksi - Fraksi DPRD	Sekretariat DPRD	100.00 Prosentase	**21.194.395.000**	**-**	**-**			
	Rapat-Rapat Fraksi			12 bulan	42.000.000	-	-	DAU	Usulan OPD	P2
	Koordinasi dan Konsultasi Pelaksanaan Tugas DPRD			18 kali	10.324.860.000	-	-	DAU	Usulan OPD	P2
	Kunjungan Kerja dalam Daerah			1 Tahun	146.800.000	-	-	DAU	Usulan OPD	P2
	Pidato Kenegaraan			1 kali	52.380.000	-	-	DAU	Usulan OPD	P2
	Pelantikan Penggantian Anggota DPRD Antar Waktu			2 kali	179.960.000	-	-	DAU	Usulan OPD	P2
	Pembahasan Tata Tertib DPRD			1 kali	303.280.000	-	-	DAU	Usulan OPD	P2
	Pembahasan Kode Etik/Tata Beracara DPRD			1 kali	54.840.000	-	-	DAU	Usulan OPD	P2
	Rapat-Rapat Alat Kelengkapan			12 kali	1.529.640.000	-	-	DAU	Usulan OPD	P2
	Rapat Pelantikan KDH/WKDH			1 kali	825.000.000	-	-	DAU	Usulan OPD	P2
	Sosialisasi Peraturan Daerah			1 kali	-	-	-		Usulan OPD	P2

KODE	Urusan/Bidang Urusan Pemerintahan Daerah dan Program/Kegiatan	Indikator Capaian Kinerja Program (outcome) / Kegiatan (output)	Rencana Tahun 2021 (Tahun Rencana)						Asal Usulan	Prioritas usulan
			Lokasi	Target Capaian	Pagu Indikatif APBD	Pagu Indikatif APBD Prov	Pagu Indikatif APBN	Sumber Dana		
	Kunjungan Kerja Pimpinan dan Anggota DPRD			1 Tahun	1.944.730.000	-	-	DAU	Usulan OPD	P2
	Penyediaan Kelompok Pakar dan Tim Ahli			1 Tahun	90.000.000	-	-	DAU	Usulan OPD	P2
	Penyediaan Tenaga Ahli Fraksi			1 Tahun	134.400.000	-	-	DAU	Usulan OPD	P2
	Kunjungan Kerja Pimpinan dan Anggota DPRD			1 Tahun	4.861.825.000	-	-	DAU	Usulan OPD	P2
	Menghadiri undangan ADKASI dan Undangan lainnya			1 Tahun	704.680.000	-	-	DAU	Usulan OPD	P2
401.80.3	**Fasilitasi Kehumasan, Protokol dan Dokumentasi**	Prosentase Terlaksananya kehumasan dan Protokoler	Sekretariat DPRD	100.00 Prosentase	**1.708.150.000**	**-**	**-**			
	Fasilitasi kehumasan dan protokol			6 paket	1.500.000.000	-	-	DAU	Usulan OPD	P2
	Pembuatan Majalah mimbar Rakyat dan Brosur			2 paket	208.150.000	-	-	DAU	Usulan OPD	P2
401.80.4	**Survey Kepuasan DPRD Terhadap Pelayanan Sekretariat DPRD**	Presentase Keluhan DPRD yang ditindaklanjuti	Rembang	100.00 %	**7.000.000**	**-**	**-**			
	Penyelenggaraan Hubungan Masyarakat			100 %	7.000.000	-	-	DAU	Usulan OPD	P2
401.81	**Program Peningkatan Pengawasan dan Penganggaran Pembangunan Daerah**	persentase rekomendasi hasil pengawasan	**Rembang**	80.00 %	**23.571.834.000**	**-**	**-**			
		Prosentase Hasil reses dan hearing yang ditindak lanjuti oleh DPRD		80.00 %						
		persentase hasil pembahasan anggaran yang tepat waktu		100.00 %						
401.81.1	**Fasilitasi Pelaksanaan Fungsi Pengawasan**	Terlaksananya Pengawasan Pembangunan di Kabupaten Rembang	Kabupaten Rembang	3809400000.00 Persentase Raperda InisiatifDPRD yang ditetapkan menjadi perda	**6.012.738.000**	**-**	**-**			
	Pengawasan Urusan Pemerintahan Bidang Pemerintahan dan Hukum			1 Paket	375.000.000	-	-	DAU	Usulan OPD	P2
	Pengawasan Tindak Lanjut Hasil Pemeriksaan Laporan Keuangan Oleh Badan Pemeriksa Keuangan			1 laporan	710.694.000	-	-	DAU	Usulan OPD	P2
	Pembahasan Pertanggungjawaban APBD			1 perda	1.693.274.000	-	-	DAU	Usulan OPD	P1
	Pembahasan Laporan Keterangan Pertanggungjawaban Bupati			1 laporan	1.601.770.000	-	-	DAU	Usulan OPD	P2
	Pengawasan Urusan Pemerintahan Bidang Infrastruktur			1 Paket	402.000.000	-	-	DAU	Usulan OPD	P2
	Pengawasan Urusan Pemerintahan Bidang Kesejahteraan Rakyat			1 Paket	429.000.000	-	-	DAU	Usulan OPD	P2
	Pengawasan Urusan Pemerintahan Bidang Perekonomian			1 Paket	429.000.000	-	-	DAU	Usulan OPD	P2
	Pengawasan Penggunaan Anggaran			1 Paket	372.000.000	-	-	DAU	Usulan OPD	P2
401.81.2	**Fasilitasi Hearing/Dialog dan Koordinasi Dengan Pejabat Pemerintah Daerah dan Tokoh Masyarakat/Tokoh Agama**	Terlaksananya Koordinasi DPRD dengan Masyarakat, Tokoh Masyarakat dan Tokoh Agama	Kabupaten Rembang	202450000.00 Persentase Raperda InisiatifDPRD yang ditetapkan menjadi perda	**7.025.348.000**	**-**	**-**			
	Hearing/ Dialog dan Koordinasi Dengan Pejabat Pemerintah Daerah dan Tokoh Masyarakat/ Tokoh Agama			24 kali	144.500.000	-	-	DAU	Usulan OPD	P2
	Kegiatan Reses			2 MP	6.078.564.000	-	-	DAU	Usulan OPD	P2
	Penyusunan Pokok-Pokok Pikiran DPRD			01 dokumen	802.284.000	-	-	DAU	Usulan OPD	P2

KODE	Urusan/Bidang Urusan Pemerintahan Daerah dan Program/Kegiatan	Indikator Capaian Kinerja Program (outcome) / Kegiatan (output)	Rencana Tahun 2021 (Tahun Rencana)						Asal Usulan	Prioritas usulan
			Lokasi	Target Capaian	Pagu Indikatif APBD	Pagu Indikatif APBD Prov	Pagu Indikatif APBN	Sumber Dana		
401.81.3	**fasilitasi Pembahasan Raperda Anggaran**	Terbahasnya APBD Induk, Perubahan dan KUA & PPAS	Kabupaten Rembang	271821000.00 Persentase Raperda Inisiatif DPRD yang ditetapkan menjadi perda	**10.533.748.000**	-	-			
	Pembahasan Raperda Anggaran Pendapatan dan Belanja Daerah Induk			1 raperda	1.587.056.000	-	-	DAU	Usulan OPD	P2
	Pembahasan Raperda Anggaran Pendapatan dan Belanja Daerah Perubahan			1 raperda	1.777.336.000	-	-	DAU	Usulan OPD	P2
	Pembahasan KUA dan PPAS			1 dokumen	3.584.678.000	-	-	DAU	Usulan OPD	P2
	Pembahasan KUPA dan PPAS Perubahan			1 Dokumen	3.584.678.000	-	-	DAU	Usulan OPD	P2
4.1.	**KECAMATAN REMBANG**				**9.877.900.000**	-	-			
1	**KECAMATAN REMBANG**				**9.877.900.000**	-	-			
401	**Urusan Administrasi Pemerintahan**				**9.877.900.000**	-	-			
401.7	**Program Manajemen Administrasi Pelayanan Umum, Kepegawaian dan Keuangan Perangkat Daerah**	Persentase ketercapaian pelayanan umum	**Kecamatan Rembang**	95.00 %	**1.300.300.000**	-	-			
		Persentase Ketercukupan Sarana Prasarana Aparatur		95.00 %						
		Persentase Pemenuhan Pelayanan Kepegawaian		95.00 %						
		Persentase Pemenuhan Pelayanan Keuangan		95.00 %						
401.7.1	**Peningkatan manajemen administrasi pelayanan umum**	Persentase pemenuhan pelayanan Administrasi Perkantoran	Kecamatan Rembang	100.00 %	**252.000.000**	-	-			
	Pelayanan PATEN di Kecamatan Rembang			5 Dok	90.000.000	-	-	DAU	Usulan OPD	P2
	Penyediaan Jasa surat menyurat			2000 Surat	3.000.000	-	-	DAU	Usulan OPD	P2
	Penyediaan Jasa Komunikasi ,Sumber Air dan Listrik			2 Fasilitas	35.000.000	-	-	DAU	Usulan OPD	P2
	Penyediaan Alat tulis Kantor			1 Paket	20.000.000	-	-	DAU	Usulan OPD	P2
	Penyediaan Barang cetak dan Penggandaan			7 Buah	10.000.000	-	-	DAU	Usulan OPD	P2
	Penyediaan bahan bacaan dan Peraturan Perundang-undangan			1 srt kabar	4.000.000	-	-	DAU	Usulan OPD	P2
	Penyediaan Makan minum Kantor			12 kali	60.000.000	-	-	DAU	Usulan OPD	P2
	Rapat Koordinasi dan Konsultasi Luar Daerah			25 Kali	25.000.000	-	-	DAU	Usulan OPD	P2
	Rapat koordinasi dan Konsultansi Dalam Daerah			24 Kali	5.000.000	-	-	DAU	Usulan OPD	P2
401.7.2	**Peningkatan sarana dan prasarana aparatur**	Jumlah dokumen pengelolaan BMD yang dikelola dengan baik	Kecamatan Rembang	2.00 Dokumen	**867.000.000**	-	-			
	Penataan Interior PATEN			1 paket	-	-	-	DAU	Usulan OPD	P2
	Pembangunan Gudang Arsip Kecamatan Rembang			1 paket	-	-	-		Usulan OPD	P2
	Peningkatan Sarana dan Prasarana Lingkungan Kecamatan Rembang			1 paket	150.000.000	-	-	DAU	Usulan OPD	P2
	Pembangunan Tower Air Kecamatan Rembang			1 paket	50.000.000	-	-	DAU	Usulan OPD	P2
	Sarana dan Prasarana Kecamatan Rembang			15 buah	75.000.000	-	-	DAU	Usulan OPD	P2
	Penyediaan Komponen Instalasi Listrik/Penerangan bangunan Kantor			12 Bulan	7.000.000	-	-	DAU	Usulan OPD	P2
	Penyediaan Peralatan Rumah Tangga			12 Bulan	10.000.000	-	-	DAU	Usulan OPD	P2
	Penyediaan Jasa Administrasi Kantor/Kebersihan			6 Orang	125.000.000	-	-	DAU	Usulan OPD	P2
	Pemeliharaan Rutin/Berkala Gedung Kantor			12 Bulan	60.000.000	-	-	DAU	Usulan OPD	P2
	Pemeliharaan Rutin/Berkala kendaraan Dinas/Operasional			16 Unit	50.000.000	-	-	DAU	Usulan OPD	P2

KODE	Urusan/Bidang Urusan Pemerintahan Daerah dan Program/Kegiatan	Indikator Capaian Kinerja Program (outcome) / Kegiatan (output)	Rencana Tahun 2021 (Tahun Rencana)						Asal Usulan	Prioritas usulan
			Lokasi	Target Capaian	Pagu Indikatif APBD	Pagu Indikatif APBD Prov	Pagu Indikatif APBN	Sumber Dana		
	Pemeliharaan Rutin/Berkala Peralatan Kantor			12 Bulan	25.000.000	-	-	DAU	Usulan OPD	P2
	Pemeliharaan Rutin/Berkala sarana dan prasarana lingkungan Kantor			12 Bulan	25.000.000	-	-	DAU	Usulan OPD	P2
	Pengadaan Pakaian seragam batik untuk PKK Kelurahan Leteh Kec. Rembang		Leteh Kec. Rembang	85 buah	50.000.000	-	-	DAU	Reses	P2
	Pengadaan Perangkat Sound sistem Kelurahan Leteh Kec. Rembang		Leteh Kec. Rembang	01 paket	50.000.000	-	-	DAU	Reses	P2
	Pembangunan Lapangan Futsal RW 2 Kelurahan Tanjungsari Kec. Rembang		Tanjungsari Kec. Rembang	01 paket	190.000.000	-	-	DAU	Reses	P2
401.7.3	**Peningkatan kualitas sumber daya aparatur**	Jumlah Dokumen manajemen Kepegawaian yang di kelola dengan baik	Kecamatan Rembang	4.00 Dok	**11.300.000**	**-**	**-**			
	Peningkatan SDM/Kapasitas Aparatur Kecamatan Rembang			1 Paket	-	-	-	DAU	Usulan OPD	P2
	Fasilitasi Admin Sipandu			1 Orang	2.100.000	-	-	DAU	Usulan OPD	P2
	Fasilitasi Admin Pinjer Print			12 Bulan	3.100.000	-	-	DAU	Usulan OPD	P2
	Fasilitasi Admin Operator Pelayanan			12 Bulan	6.100.000	-	-	DAU	Usulan OPD	P2
	Fasilitasi Pembinaan Aparatur Kelurahan			7 Kel	-	-	-		Usulan OPD	P2
401.7.4	**Peningkatan dan pengembangan sistem pelaporan keuangan**	Jumlah dokumen pelaporan keuangan dengan kualitas baik	Kecamatan Rembang	3.00 Dok	**170.000.000**	**-**	**-**			
	Penyediaan Jasa Administrasi Keuangan			12 Bulan	150.000.000	-	-	DAU	Usulan OPD	P2
	Penyusunan RKA dan DPA			2 Dok	10.000.000	-	-	DAU	Usulan OPD	P2
	Penyusunan LKPD			1 Dok	10.000.000	-	-	DAU	Usulan OPD	P2
401.8	**Program Perencanaan dan Evaluasi Kinerja Perangkat Daerah**	Persentase Keselarasan perencanaan terhadap Capaian Kinerja Perangkat Daerah	**Kecamatan Rembang**	70.00 %	**25.000.000**	**-**	**-**			
401.8.1	**Penyusunan Dokumen Perencanaan Perangkat Daerah**	Jumlah dokumen perencanaan perangkat Daerah yang disusun	Kecamatan Rembang	3.00 Dok	**10.000.000**	**-**	**-**			
	Penyusunan Renstra /Renja			1 Dok	10.000.000	-	-	DAU	Usulan OPD	P1
401.8.2	**Penyusunan Dokumen Evaluasi Kinerja Perangkat daerah**	Jumlah Dokumen laporan kinerja yang disusun	Kecamatan Rembang	2.00 Dok	**15.000.000**	**-**	**-**			
	Penyusunan Laporan Evaluasi Renja Triwulan			4 Dok	5.000.000	-	-	DAU	Usulan OPD	P1
	Penyusunan LKJIP			1 Dok	10.000.000	-	-	DAU	Usulan OPD	P1
401.9	**Program Peningkatan Keterbukaan Informasi Publik**	Persentase Informasi yang disampaikan ke publik	**Kecamatan Rembang**	95.00 %	**7.600.000**	**-**	**-**			
401.9.1	**Pengelolaan keterbukaan informasi publik**	Jumlah informasi yang disampaikan ke publik	Kecamatan Rembang	2.00 Info	**7.600.000**	**-**	**-**			
	Pengelolaan Web Site			12 Kali	6.000.000	-	-	DAU	Usulan OPD	P2
	Fasilitasi Entri SIRUP			2 Kali	1.600.000	-	-	DAU	Usulan OPD	P2
401.82	**Program Peningkatan Kinerja Pemerintahan, Pemberdayaan, Pembinaan Kemasyarakatan dan Ketentraman Masyarakat**	Tingkat Kinerja Seksi Pemerintahan Desa/Kelurahan	**Kecamatan Rembang**	7.00 Nilai	**8.545.000.000**	**-**	**-**			
		Tingkat Kinerja Seksi Pemberdayaan Masyarakat Desa		7.00 Nilai						
		Tingkat Kinerja Seksi Kesejahteraan Rakyat		7.00 Nilai						
		Tingkat Kinerja Seksi Ketentraman dan Ketertiban		7.00 Nilai						
401.82.1	**Fasilitasi Penyelenggaraan Pemeriintahan Desa/Kelurahan**	Persentase Pemerintahan Desa/Kelurahan yang tertib Administrasi	Kecamatan Rembang	95.00 %	**7.690.000.000**	**-**	**-**			
		Persentase Pemerintahan Desa/Kelurahan Yang lunas bayar PBB		95.00 %						
	Pembinaan Perangkat Desa			27 Desa	30.000.000	-	-	DAU	Usulan OPD	P2

KODE	Urusan/Bidang Urusan Pemerintahan Daerah dan Program/Kegiatan	Indikator Capaian Kinerja Program (outcome) / Kegiatan (output)	Rencana Tahun 2021 (Tahun Rencana)						Asal Usulan	Prioritas usulan
			Lokasi	Target Capaian	Pagu Indikatif APBD	Pagu Indikatif APBD Prov	Pagu Indikatif APBN	Sumber Dana		
	Fasilitasi penyusunan profil Desa			27 Desa	20.000.000	-	-	DAU	Usulan OPD	P2
	Pembinaan dan Pengawasan penyelenggaraan Pemerintahan Desa			27 Desa	150.000.000	-	-	DAU	Usulan OPD	P2
	Fasilitasi Pelayanan Kelurahan Kutoharjo			1571 Penduduk	1.070.000.000	-	-	DAU	Usulan OPD	P2
	Fasilitasi Pelayanan Kelurahan Sidowayah			3483 Penduduk	1.070.000.000	-	-	DAU	Usulan OPD	P2
	Fasilitasi Pelayanan Kelurahan Tanjungsari			3246 Penduduk	1.070.000.000	-	-	DAU	Usulan OPD	P2
	Fasilitasi Pelayanan Kelurahan Pacar			368 Penduduk	1.070.000.000	-	-	DAU	Usulan OPD	P2
	Fasilitasi Pelayanan Kelurahan Gegunung Kulon			1736 Penduduk	1.070.000.000	-	-	DAU	Usulan OPD	P2
	Fasilitasi Pelayanan Kelurahan Magersari			3296 Penduduk	1.070.000.000	-	-	DAU	Usulan OPD	P2
	Fasilitasi Pelayanan Kelurahan leteh			5296 Penduduk	1.070.000.000	-	-	DAU	Usulan OPD	P2
401.82.2	**Fasilitasi Pemberdayaan Masyarakat Desa**	Persentase Pelaksanaan Pembangunan secara swakelola	Kecamatan Rembang	100.00 %	**275.000.000**	**-**	**-**			
		Persentase Penetapan APBDesa tepat waktu		100.00 %						
	Pembinaan dan Pengawasan Pelaksanaan APBDesa			27 Dok	150.000.000	-	-	DAU	Usulan OPD	P1
	Penyelenggaraan Musrencam			1 Kegiatan	125.000.000	-	-	DAU	Usulan OPD	P2
401.82.3	**Fasilitasi Peningkatan Kesejahteraan Masyarakat**	Persentase Lembaga Kesejahteraan Masyarakat Desa/Kelurahan yang aktif	Kecamatan Rembang	100.00 %	**450.000.000**	**-**	**-**			
	Fasilitasi PKK			17 Kali	45.000.000	-	-	DAU	Usulan OPD	P2
	Fasilitasi Pokjanal Kecamatan Sehat			107 Orang	25.000.000	-	-	DAU	Usulan OPD	P2
	Klas Inspirasi Bunda Pendidikan Anak Usia Dini			475 Orang	100.000.000	-	-	DAU	Usulan OPD	P2
	Fasilitasi Temu Keluarga Penerima manfaat Program Keluarga harapan (KPMPKH)			109 Orang	50.000.000	-	-	DAU	Usulan OPD	P2
	Validasi Data Miskin			5 Orang	-	-	-		Usulan OPD	P2
	Pemberdayaan Forum Kelembagaan Perempuan dan anak Tingkat Kecamatan(FKPA)			90 Orang	25.000.000	-	-	DAU	Usulan OPD	P2
	Penguatan Pokjanal Posyandu Kecamatan Rembang			90 Orang	25.000.000	-	-	DAU	Usulan OPD	P2
	Pemberdayaan Organisasi Kepemudaan di Tingkat kecamatan			34 Desa/Kel	30.000.000	-	-	DAU	Usulan OPD	P2
	Fasilitasi Perilaku Hidup Bersih dan sehat (PHBS)			34 Desa/Kel	25.000.000	-	-	DAU	Usulan OPD	P2
	Fasilitasi Olah raga			12 Bulan	25.000.000	-	-	DAU	Usulan OPD	P2
	Fasilitasi Koordinasi Penanggulangan Kemiskinan di Kecamatan Rembang			12 Bulan	50.000.000	-	-	DAU	Usulan OPD	P1
	Fasilitasi Kegiatan MTQ			2 Kegiatan	50.000.000	-	-	DAU	Usulan OPD	P2
401.82.4	**Pembinaan Ketentraman dan Ketertiban Masyarakat**	Persentase penyelesaian permasalahan K-3 (Ketertiban,Ketentraman dan keindahan)	Kecamatan Rembang	100.00 %	**130.000.000**	**-**	**-**			
	Fasilitasi dan Koordinasi Forum komunikasi Pimpinan Kecamatan			12 Bulan	60.000.000	-	-	DAU	Usulan OPD	P1
	Pelatihan Linmas di Kecamatan Rembang			34 Desa/Kel	50.000.000	-	-	DAU	Usulan OPD	P2
	Monitoring Keamanan Ke wilayahan			34 Desa/Kel	20.000.000	-	-	DAU	Usulan OPD	P2
4.1.	**KECAMATAN KALIORI**				**1.442.218.000**	**-**	**-**			
1	**KECAMATAN KALIORI**				**1.442.218.000**	**-**	**-**			
401	**Urusan Administrasi Pemerintahan**				**1.442.218.000**	**-**	**-**			

KODE	Urusan/Bidang Urusan Pemerintahan Daerah dan Program/Kegiatan	Indikator Capaian Kinerja Program (outcome) / Kegiatan (output)	Rencana Tahun 2021 (Tahun Rencana)						Asal Usulan	Prioritas usulan
			Lokasi	Target Capaian	Pagu Indikatif APBD	Pagu Indikatif APBD Prov	Pagu Indikatif APBN	Sumber Dana		
401.7	**Program Manajemen Administrasi Pelayanan Umum, Kepegawaian dan Keuangan Perangkat Daerah**	Persentase ketercapaian pelayanan umum	**Kecamatan Kaliori**	95.00 %	**853.980.000**	**-**	**-**			
		Persentase Ketercukupan Sarana Prasarana Aparatur		95.00 %						
		Persentase pemenuhan Pelayanan Kepegawaian		95.00 %						
		Persentase pemenuhan Pelayanan Keuangan		95.00 %						
401.7.1	**Peningkatan manajemen administrasi pelayanan umum**	Persentase Pemenuhan Pelayanan Administrasi Perkantoran	Kecamatan Kaliori	100.00 %	**213.780.000**	**-**	**-**			
	Fasilitasi PATEN (Pelayanan Administrasi Terpadu Kecamatan)			12 Dokumen	-	-	-		Usulan OPD	P2
	Fasilitasi pelayanan umum Hari Sabtu dan Cuti Bersama			144 OH	-	-	-		Usulan OPD	P2
	Penyediaan jasa listrik kantor			1 Fasilitas	9.600.000	-	-	DAU	Usulan OPD	P2
	Penyediaan Alat Tulis Kantor			12 Bulan	36.000.000	-	-	DAU	Usulan OPD	P2
	Penyediaan jasa cetak, penggandaan dan penjilidan kantor			12 Bulan	16.000.000	-	-	DAU	Usulan OPD	P2
	Penyediaan komponen instalasi listrik/penerangan bangunan kantor			12 Bulan	12.000.000	-	-	DAU	Usulan OPD	P2
	Penyediaan peralatan dan bahan rumah tangga kantor			12 Bulan	12.000.000	-	-	DAU	Usulan OPD	P2
	Penyediaan bahan bacaan (koran) harian			12 Bulan	1.680.000	-	-	DAU	Usulan OPD	P2
	Penyediaan makanan dan minuman untuk koordinasi			480 OH	24.000.000	-	-	DAU	Usulan OPD	P2
	Rapat-rapat koordinasi dan konsultasi luar daerah			24 Kali	12.000.000	-	-	DAU	Usulan OPD	P2
	Rapat-rapat koordinasi dan konsultasi dalam daerah			450 Kali	48.000.000	-	-	DAU	Usulan OPD	P2
	Fasilitasi peringatan HUT Kemerdekaan RI			1 Kali	42.500.000	-	-	DAU	Usulan OPD	P2
401.7.2	**Peningkatan sarana dan prasarana aparatur**	Jumlah dokumen pengelolaan BMD yang dikelola dengan baik	Kecamatan Kaliori	3.00 Dokumen	**542.600.000**	**-**	**-**			
	Pembangunan Gedung Paten		KALIORI	100 m2	200.000.000	-	-	DAU	Musrencam	P2
	Pemeliharaan rutin/berkala gedung sekretariat			12 Kali	12.000.000	-	-	DAU	Usulan OPD	P2
	Pemeliharaan pendopo kecamatan			12 Kali	12.000.000	-	-	DAU	Usulan OPD	P2
	Pemeliharaan rumah dinas Camat			12 Kali	13.000.000	-	-	DAU	Usulan OPD	P2
	Pemeliharaan rutin/berkala perlengkapan dan peralatan kantor			36 Unit	12.000.000	-	-	DAU	Usulan OPD	P2
	Pemeliharaan rutin/berkala kendaraan dinas			9 Unit	20.000.000	-	-	DAU	Usulan OPD	P2
	Pengadaan laptop			2 Unit	-	-	-		Usulan OPD	P2
	Pengadaan printer			2 Unit	-	-	-		Usulan OPD	P2
	Pengadaan LCD (proyektor)			1 Unit	-	-	-		Usulan OPD	P2
	Penyediaan jasa kebersihan kantor			1 Paket	-	-	-		Usulan OPD	P2
	Penyediaan tenaga administrasi dan keamanan kantor			36 OB	-	-	-		Usulan OPD	P2
	Pembangunan Kantor Sekretariat Kecamatan Kaliori		- Kec. Kaliori	01 paket	175.000.000	-	-	DAU	Reses	P2
	Pengadaan Peralatan Dan Perlengkapan Kantor			01 paket	44.000.000	-	-	DAU	Usulan OPD	P2
	Jasa Tenaga Kontrak Bulanan (K-2)			12 bulan	21.000.000	-	-	DAU	Usulan OPD	P2
	Belanja Tenaga Harian Lepas (THL) administrasi, penjaga malam dan kebersihan			12 bulan	33.600.000	-	-	DAU	Usulan OPD	P2
401.7.3	**Peningkatan kualitas sumber daya aparatur**	Jumlah dokumen manajemen kepegawaian yang dikelola dengan baik	Kecamatan Kaliori	4.00 Dokumen	**16.100.000**	**-**	**-**			
	Pembinaan internal kedisplinan pegawai			26 Orang	7.000.000	-	-	DAU	Usulan OPD	P2
	Pengadaan baju seragam batik daerah (Lasem)			26 Buah	9.100.000	-	-	DAU	Usulan OPD	P2

KODE	Urusan/Bidang Urusan Pemerintahan Daerah dan Program/Kegiatan	Indikator Capaian Kinerja Program (outcome) / Kegiatan (output)	Rencana Tahun 2021 (Tahun Rencana)						Asal Usulan	Prioritas usulan
			Lokasi	Target Capaian	Pagu Indikatif APBD	Pagu Indikatif APBD Prov	Pagu Indikatif APBN	Sumber Dana		
401.7.4	**Peningkatan dan pengembangan sistem pelaporan keuangan**	Jumlah dokumen pelaporan keuangan dengan kualitas baik	Kecamatan Kaliori	3.00 Dokumen	**81.500.000**	-	-			
	Penyediaan jasa administrasi penatausahaan keuangan OPD			84 OB	75.000.000	-	-	DAU	Usulan OPD	P2
	Penyusunan Catatan Atas Laporan Keuangan (CALK) OPD			1 Dokumen	6.500.000	-	-	DAU	Usulan OPD	P2
401.8	**Program Perencanaan dan Evaluasi Kinerja Perangkat Daerah**	Persentase Keselarasan perencanaan terhadap Capaian Kinerja Perangkat Daerah	**Kecamatan Kaliori**	70.00 %	**24.350.000**	-	-			
401.8.1	**Penyusunan Dokumen Perencanaan Perangkat Daerah**	Jumlah Dokumen Perencanaan perngkat daerah yang disusun	Kecamatan Kaliori	3.00 Dokumen	**24.350.000**	-	-			
	Penyusunan Renstra dan Renja			3 Dokumen	12.350.000	-	-	DAU	Usulan OPD	P1
	Penyusunan Kerangka Acuan Kerja			52 Dokumen	12.000.000	-	-	DAU	Usulan OPD	P1
401.9	**Program Peningkatan Keterbukaan Informasi Publik**	Persentase Informasi yang disampaikan ke publik	**Kecamatan Kaliori**	95.00 %	-	-	-			
401.9.1	**Pengelolaan keterbukaan informasi publik**	Jumlah informasi yang disampaikan ke publik	Kecamatan Kaliori	2.00 Info	-	-	-			
	Pengelolaan Website			2 Akun	-	-	-		Usulan OPD	P2
	Survey Kapuasan Masyarakat			1 Kali	-	-	-		Usulan OPD	P2
401.82	**Program Peningkatan Kinerja Pemerintahan, Pemberdayaan, Pembinaan Kemasyarakatan dan Ketentraman Masyarakat**	Tingkat Kinerja Seksi pemerintahan Desa/Kelurahan	**Kecamatan Kaliori**	7.00 Nilai	**563.888.000**	-	-			
		Tingkat Kinerja Seksi Pemberdayaan		7.00 NIlai						
		Tingkat Kinerja Seksi Kesejahteraan Rakyat		7.00 Nilai						
		Tingkat Kinerja Seksi Ketentraman dan Ketertiban		7.00 Nilai						
401.82.1	**Fasilitasi Penyelenggaraan Pemeriintahan Desa/Kelurahan**	Persentase Pemerintahan Desa/Kelurahan yang tertib Administrasi	Kecamatan Kalior	95.00 %	**129.170.000**	-	-			
		Persentase Pemerintahan desa/kelurahanyang lunas bayar PBB		95.00 %						
	Fasilitasi Tim pembinaan dan pengawasan penyelenggaraan Pemerintahan Desa			12 Bulan	123.260.000	-	-	DAU	Usulan OPD	P1
	Fasilitasi penyusunan profil desa			1 Kegiatan	2.550.000	-	-	DAU	Usulan OPD	P2
	Fasilitasi tim pengawas pengisian Perangkat Desa			1 Kegiatan	3.360.000	-	-	DAU	Usulan OPD	P2
401.82.2	**Fasilitasi Pemberdayaan Masyarakat Desa**	Persentase Pelaksanaan Pembangunan Secara Swakelola	Kecamatan Kaliori	100.00 %	**92.130.000**	-	-			
		Persentase penetapann APBDesa tepat waktu		100.00 %						
	Pelaksanaan Musyawarah Perencanaan Pembangunan (Musrenbang) Kecamatan			23 Desa	35.330.000	-	-	DAU	Usulan OPD	P2
	Fasilitasi kegiatan pemberdayaan dan pembangunan desa			23 Desa	56.800.000	-	-	DAU	Usulan OPD	P2
	Monitoring dan pengendalian pelaksanaan pembangunan masyarakat desa			23 Desa	-	-	-		Usulan OPD	P2
401.82.3	**Fasilitasi Peningkatan Kesejahteraan Masyarakat**	Persentase Lembaga kesejahteraan Masyarakat Desa/Kelurahan yang aktif	Kecamatan Kaliori	100.00 %	**267.588.000**	-	-			
	Fasilitasi kegiatan MTQ tingkat kecamatan			50 Orang	12.025.000	-	-	DAU	Usulan OPD	P2
	Fasilitasi Pembinaan Kesejahteraan Keluarga (PKK) Kecamatan			23 Desa	43.450.000	-	-	DAU	Usulan OPD	P2
	Fasilitasi kegiatan Program Keluarga Harapan (PKH)			100 KK	30.050.000	-	-	DAU	Usulan OPD	P2
	Fasilitasi pemberangkatan ibadah haji			40 Orang	5.300.000	-	-	DAU	Usulan OPD	P2
	Sosialisasi penanggulangan Gangguan Akibat Kekurangan Iodium (GAKI)			23 Orang	3.350.000	-	-	DAU	Usulan OPD	P2

KODE	Urusan/Bidang Urusan Pemerintahan Daerah dan Program/Kegiatan	Indikator Capaian Kinerja Program (outcome) / Kegiatan (output)	Rencana Tahun 2021 (Tahun Rencana)						Asal Usulan	Prioritas usulan
			Lokasi	Target Capaian	Pagu Indikatif APBD	Pagu Indikatif APBD Prov	Pagu Indikatif APBN	Sumber Dana		
	Pembinaan keolahragaan kecamatan			6 Event	13.578.000	-	-	DAU	Usulan OPD	P2
	Fasilitasi kegiatan Gebyar PAUD kecamatan			46 PAUD/TK	68.720.000	-	-	DAU	Usulan OPD	P2
	Penguatan Pokjanal Posyandu kecamatan			23 Posyandu	4.610.000	-	-	DAU	Usulan OPD	P2
	Validasi data kemiskinan kecamatan			23 Desa	4.965.000	-	-	DAU	Usulan OPD	P1
	Fasilitasi pelaksanaan hari jadi kabupaten dan peringatan Hari Kartini			2 Kali	3.500.000	-	-	DAU	Usulan OPD	P2
	Pemberdayaan organisasi kepemudaan di tingkat kecamatan			23 Kelompok	9.180.000	-	-	DAU	Usulan OPD	P2
	Fasilitasi kegiatan perlindungan anak kecamatan			23 Kelompok	15.980.000	-	-	DAU	Usulan OPD	P2
	Fasilitasi PATEN (Pelayanan Administrasi Terpadu Kecamatan)			12 Dokumen	39.200.000	-	-	DAU	Usulan OPD	P2
	Fasilitasi pelayanan umum Hari Sabtu dan Cuti Bersama			144 OH	13.680.000	-	-	DAU	Usulan OPD	P2
401.82.4	**Pembinaan Ketentraman dan Ketertiban Masyarakat**	Persentase Penyelesaian permasalahan K-3 (Ketertiban,Ketentraman dan Keindahan)	Kecamatan Kaliori	100.00 %	**75.000.000**	**-**	**-**			
	Fasilitasi Forum Komunikasi Pimpinan Kecamatan (Forkompincam)			12 Dokumen	40.000.000	-	-	DAU	Usulan OPD	P1
	Fasilitasi pembinaan Linmas untuk kesiapsiagaan bencana			23 Kelompok	-	-	-		Usulan OPD	P2
	Fasilitasi penanggulangan/pencegahan bencana			23 Desa	-	-	-		Usulan OPD	P2
	Pembinaan Linmas			1 Paket	35.000.000	-	-	DAU	Usulan OPD	P2
4.1.	**KECAMATAN SULANG**				**1,695,378,000**	**-**	**-**			
1	**KECAMATAN SULANG**				**1,695,378,000**	**-**	**-**			
401	**Urusan Administrasi Pemerintahan**				**1,695,378,000**	**-**	**-**			
401.7	**Program Manajemen Administrasi Pelayanan Umum, Kepegawaian dan Keuangan Perangkat Daerah**	Persentase ketercapaian pelayanan umum	**Kecamatan Sulang**	95.00 %	**853,078,000**	**-**	**-**			
		Persentase Ketercukupan Sarana Prasarana Aparatur		95.00 %						
		Persentase Pemenuhan Pelayanan Kepegawaian		95.00 %						
		Persentase pemenuhan Pelayanan Keuangan		95.00 %						
401.7.1	**Peningkatan manajemen administrasi pelayanan umum**	Persentase pemenuhan pelayanan administrasi perkantoran	Kecamatan Sulang	100.00 %	**351.850.000**	**-**	**-**			
	Pelayanan PATEN			2 kegiatan	32.400.000	-	-	DAU	Usulan OPD	P2
	Penyediaan jasa surat menyurat			684 buah	8.000.000	-	-	DAU	Usulan OPD	P2
	Penyedia jasa komunikasi, sumber daya air, dan listrik			2 fasilitas	36.000.000	-	-	DAU	Usulan OPD	P2
	Penyediaan ATK			1 paket	24.000.000	-	-	DAU	Usulan OPD	P2
	Penyediaan barang cetak dan penggandaan			10927 buah	12.000.000	-	-	DAU	Usulan OPD	P2
	Penyediaan makan minum kantor			12 kali	30.000.000	-	-	DAU	Usulan OPD	P2
	Rapat koordinasi dan konsultasi ke luar daerah			20 kali	10.000.000	-	-	DAU	Usulan OPD	P2
	Pelaksanaan hari besar kenegaraan			1 kali	71.500.000	-	-	DAU	Usulan OPD	P2
	Rapat koordinasi dan konsultasi dalam daerah			200 kali	40.000.000	-	-	DAU	Usulan OPD	P2
	Kegiatan Gelar Budaya Tingkat Kecamatan Sulang			1 kali	84.350.000	-	-	DAU	Usulan OPD	P2
	Penyediaan bahan bacaan dan peraturan perundang-undangan			1 langganan	3.600.000	-	-	DAU	Usulan OPD	P2

KODE	Urusan/Bidang Urusan Pemerintahan Daerah dan Program/Kegiatan	Indikator Capaian Kinerja Program (outcome) / Kegiatan (output)	Rencana Tahun 2021 (Tahun Rencana)						Asal Usulan	Prioritas usulan
			Lokasi	Target Capaian	Pagu Indikatif APBD	Pagu Indikatif APBD Prov	Pagu Indikatif APBN	Sumber Dana		
401.7.2	**Peningkatan sarana dan prasarana aparatur**	Jumlah dokumen pengelolaan BMD yang dikelola dengan baik	Kecamatan Sulang	2.00 dokumen	**256.800.000**	**-**	**-**			
	Penyediaan komponen instalasi listrik/penerangan bangunan kantor			91 buah	8.000.000	-	-	DAU	Usulan OPD	P2
	Pengadaan perlengkapan kantor			4 unit	80.000.000	-	-	DAU	Usulan OPD	P2
	Penyediaan peralatan rumah tangga			170 buah	15.000.000	-	-	DAU	Usulan OPD	P2
	Penyediaan jasa administrasi kantor/kebersihan			2 orang	28.800.000	-	-	DAU	Usulan OPD	P2
	Pemeliharaan rutin/berkala kendaraan dinas/operasional			16 unit	30.000.000	-	-	DAU	Usulan OPD	P2
	Pemeliharaan rutin/berkala peralatan kantor			14 unit	5.000.000	-	-	DAU	Usulan OPD	P2
	Penyediaan jasa peralatan dan perlengkapan kantor			1 paket	45.000.000	-	-	DAU	Usulan OPD	P2
	Pemeliharaan rutin/berkala gedung kantor			6 unit	45.000.000	-	-	DAU	Usulan OPD	P2
401.7.3	**Peningkatan kualitas sumber daya aparatur**	jumlah dokumen manajemen kepegawaian yang dikelola	Kecamatan Sulang	4.00 dokumen	**38.000.000**	**-**	**-**			
	Pembinaan internal pegawai (SPIP)			3 kali	23.000.000	-	-	DAU	Usulan OPD	P2
	Fasilitasi admin absensi finger print			12 bulan	2.400.000	-	-	DAU	Usulan OPD	P2
	Pengadaan pakaian dinas			24 buah	12.600.000	-	-	DAU	Usulan OPD	P2
401.7.4	**Peningkatan dan pengembangan sistem pelaporan keuangan**	jumlah dokumen pelaporan keuangan dengan kualitas baik	Kecamatan Sulang	3.00 dokumen	**206,428,000**	**-**	**-**			
	Penyediaan jasa administrasi keuangan			12 bulan	91.500.000	-	-	DAU	Usulan OPD	P2
	Penyusunan RKA-DPA			2 dokumen	6.000.000	-	-	DAU	Usulan OPD	P2
	Penyusunan LKPD			1 dokumen	6.000.000	-	-	DAU	Usulan OPD	P2
	Penyediaan jasa administrasi kantor			12 bulan	82.928.000	-	-	DAU	Usulan OPD	P2
	Penyediaan Jasa Kebersihan Kantor Kec. Sulang			01 paket	20.000.000	-	-	DAU	Reses	P2
401.8	**Program Perencanaan dan Evaluasi Kinerja Perangkat Daerah**	Persentase Keselarasan perencanaan terhadap Capaian Kinerja Perangkat Daerah	**Kecamatan Sulang**	70.00 %	**51.300.000**	**-**	**-**			
401.8.1	**Penyusunan Dokumen Perencanaan Perangkat Daerah**	jumlah dokumen perencanaan perangkat daerah yang disusun	Kecamatan Sulang	3.00 dokumen	**23.000.000**	**-**	**-**			
	Penyusunan renstra dan renja			2 dokumen	20.000.000	-	-	DAU	Usulan OPD	P1
	Fasilitasi entri sipandu			2 dokumen	3.000.000	-	-	DAU	Usulan OPD	P1
401.8.2	**Penyusunan Dokumen Evaluasi Kinerja Perangkat daerah**	jumlah dokumen laporan kinerja yang disusun	Kecamatan Sulang	2.00 dokumen	**28.300.000**	**-**	**-**			
	Penyusunan laporan capaian renja triwulan			4 dokumen	19.600.000	-	-	DAU	Usulan OPD	P1
	Penyusunan LKJIP			1 dokumen	8.700.000	-	-	DAU	Usulan OPD	P1
401.9	**Program Peningkatan Keterbukaan Informasi Publik**	Persentase Informasi yang disampaikan ke publik	**Kecamatan Sulang**	95.00 %	**41.000.000**	**-**	**-**			
401.9.1	**Pengelolaan keterbukaan informasi publik**	jumlah informasi yang disampaikan ke publik	Kecamatan Sulang	2.00 informasi	**41.000.000**	**-**	**-**			
	Pengelolaan Website			10 kali	20.000.000	-	-	DAU	Usulan OPD	P2
	Survey Indeks Kepuasan Masyarakat (IKM)			1 kali	20.000.000	-	-	DAU	Usulan OPD	P2
	Fasilitasi entri SIRUP			2 kali	1.000.000	-	-	DAU	Usulan OPD	P2
401.82	**Program Peningkatan Kinerja Pemerintahan, Pemberdayaan, Pembinaan Kemasyarakatan dan Ketentraman Masyarakat**	tingkat kinerja seksi pemerintahan desa/kelurahan	**Kecamatan Sulang**	7.00 nilai	**750.000.000**	**-**	**-**			
		tingkat kinerja seksi pemberdayaan masyarakat		7.00 nilai						
		tingkat kinerja seksi kesejahteraan rakyat		7.00 nilai						
		tingkat kinerja seksi ketentraman dan ketertiban		7.00 nilai						

KODE	Urusan/Bidang Urusan Pemerintahan Daerah dan Program/Kegiatan	Indikator Capaian Kinerja Program (outcome) / Kegiatan (output)	Rencana Tahun 2021 (Tahun Rencana)						Asal Usulan	Prioritas usulan
			Lokasi	Target Capaian	Pagu Indikatif APBD	Pagu Indikatif APBD Prov	Pagu Indikatif APBN	Sumber Dana		
401.82.1	**Fasilitasi Penyelenggaraan Pemeriintahan Desa/Kelurahan**	Persentase pemerintah desa/kelurahan yang tertib administrasi	Kecamatan Sulang	95.00 %	**90.000.000**	-	-			
		Persentase pemerintah desa/kelurahan yang lunas bayar PBB		95.00 %						
	Fasilitasi penyusunan profil desa			21 desa	5.000.000	-	-	DAU	Usulan OPD	P2
	Kegiatan Peningkatan Kapasitas Aparat Pemerintah Desa Kec. Sulang			21 desa	75.000.000	-	-	DAU	Usulan OPD	P2
	Pembinaan dan pengawasan penyelenggaraan pemerintahan desa			32 desa	10.000.000	-	-	DAU	Usulan OPD	P2
401.82.2	**Fasilitasi Pemberdayaan Masyarakat Desa**	Persentase pelaksanaan pembangunan secara swakelola	Kecamatan Sulang	100.00 %	**157.000.000**	-	-			
		Persentase penetapan APBDes tepat waktu		100.00 %						
	Desk evaluasi APBDes			21 dokumen	5.000.000	-	-	DAU	Usulan OPD	P2
	Pembinaan dan pengawasan pelaksanaan pembangunan dan pemberdayaan desa			21 dokumen	100.000.000	-	-	DAU	Usulan OPD	P1
	Monitoring dan evaluasi APBDes			21 dokumen	12.000.000	-	-	DAU	Usulan OPD	P2
	Musrenbangcam			21 desa	40.000.000	-	-	DAU	Usulan OPD	P2
401.82.3	**Fasilitasi Peningkatan Kesejahteraan Masyarakat**	Persentase lembaga kesejahteraan masyarakat desa/kelurahan yang aktif	Kecamatan Sulang	100.00 %	**340.000.000**	-	-			
	Fasilitasi penunjang kegiatan MTQ,TPQ,UKS,TKPK Kecamatan, PHBS, Haji dll.			6 kali	100.000.000	-	-	DAU	Usulan OPD	P2
	Fasilitasi pembinaan Kesra			500 orang	30.000.000	-	-	DAU	Usulan OPD	P2
	Perlindungan anak			1 kali	20.000.000	-	-	DAU	Usulan OPD	P2
	Fasilitasi temu keluarga penerima manfaat program keluarga harapan (PKH)			500 orang	35.000.000	-	-	DAU	Usulan OPD	P2
	Penguatan pokjanal posyandu			2 kali	15.000.000	-	-	DAU	Usulan OPD	P2
	Penguatan pendidikan karakter anak usia dini			200 orang	60.000.000	-	-	DAU	Usulan OPD	P2
	Pemberdayaan organisasi kepemudaan tingkat kecamatan			2 kali	30.000.000	-	-	DAU	Usulan OPD	P2
	Fasilitasi Pemberdayaan Kesejahteraan Keluarga (PKK)			12 kali	50.000.000	-	-	DAU	Usulan OPD	P2
401.82.4	**Pembinaan Ketentraman dan Ketertiban Masyarakat**	Persentase penyelesaian permasalahan K-3 (Ketertiban, ketentraman dan keindahan)	Kecamatan Sulang	100.00 %	**163.000.000**	-	-			
	Fasilitasi dan koordinasi forum pengamanan wilayah kecamatan			12 bulan	135.000.000	-	-	DAU	Usulan OPD	P2
	Fasilitasi pembinaan linmas inti			25 orang	12.000.000	-	-	DAU	Usulan OPD	P2
	Monitoring Kantibmas			12 bulan	16.000.000	-	-	DAU	Usulan OPD	P2
4.1.	**KECAMATAN SUMBER**				**1.458.770.000**	-	-			
1	**KECAMATAN SUMBER**				**1.458.770.000**	-	-			
401	**Urusan Administrasi Pemerintahan**				**1.458.770.000**	-	-			
401.7	**Program Manajemen Administrasi Pelayanan Umum, Kepegawaian dan Keuangan Perangkat Daerah**	Persentase ketercapaian pelayanan umum	**Kecamatan Sumber**	95.00 %	**605.070.000**	-	-			
		Persentase Ketercukupan Sarana Prasarana Aparatur		95.00 %						
		Persentase Pemenuhan Pelayanan Kepegawaian		95.00 %						
		Persentase Pemenuhan Pelayanan Keuangan		95.00 %						
401.7.1	**Peningkatan manajemen administrasi pelayanan umum**	Persentase Pemenuhan Pelayanan Administrasi Perkantoran	Kecamatan Sumber	100.00 Persentase	**214.295.000**	-	-			

KODE	Urusan/Bidang Urusan Pemerintahan Daerah dan Program/Kegiatan	Indikator Capaian Kinerja Program (outcome) / Kegiatan (output)	Rencana Tahun 2021 (Tahun Rencana)						Asal Usulan	Prioritas usulan
			Lokasi	Target Capaian	Pagu Indikatif APBD	Pagu Indikatif APBD Prov	Pagu Indikatif APBN	Sumber Dana		
	Pelayanan PATEN			700 Dok	50.000.000	-	-	DAU	Usulan OPD	P2
	Penyedaan Jasa Surat Menyurat			100 Buah	1.000.000	-	-	DAU	Usulan OPD	P2
	Penyediaan Jasa Telekomunikasi Air dan Listrik			12 Bulan	21.000.000	-	-	DAU	Usulan OPD	P2
	Penyediaan Alat Tulis Kantor			12 Bulan	38.138.150	-	-	DAU	Usulan OPD	P2
	Penyediaan Barang Cetakan dan Penggandaan			40000 lembar	18.056.850	-	-	DAU	Usulan OPD	P2
	Penyediaan Bahan bacaan dan peraturan perundang undangan			12 Bulan	3.600.000	-	-	DAU	Usulan OPD	P2
	Penyediaan Makanan dan minuman Kantor			12 Kali	30.000.000	-	-	DAU	Usulan OPD	P2
	Rapat koordinasi dan konsultasi dalam daerah			400 Kali	40.000.000	-	-	DAU	Usulan OPD	P2
	Rapat Rapat Koordinasi dan konsultasi Luar Daerah			20 kali	10.000.000	-	-	DAU	Usulan OPD	P2
	Peringatan Hari Besar Kenegaraan			1 Kegiatan	-	-	-		Usulan OPD	P2
	Penyediaan Jasa Peralatan dan Perlengkapan Kantor			10 Lembar	2.500.000	-	-	DAU	Usulan OPD	P2
401.7.2	**Peningkatan sarana dan prasarana aparatur**	Jumlah Dokumen Pengelolaan BMD yang dikelola dengan baik	Kecamatan Sumber	2.00 Dokumen	**256.000.000**	**-**	**-**			
	Pengadaan Perlengkapan Gedung Kantor			2 Unit	25.500.000	-	-	DAU	Usulan OPD	P2
	Pengadaan Peralatan kantor			2 Unit	36.000.000	-	-	DAU	Usulan OPD	P2
	Pemeliharaan Rutin/berkala Rumah Dinas			1 Unit	7.500.000	-	-	DAU	Usulan OPD	P2
	Pemeliharaan Rutin/berkala Gedung kantor			1 Unit	20.000.000	-	-	DAU	Usulan OPD	P2
	Pemeliharaan Rutin /berkala kendaraan Dinas/Operasional			11 Unit	20.000.000	-	-	DAU	Usulan OPD	P2
	Pemeliharaan Rutin/berkala Perlengkapan kantor			12 Bulan	5.000.000	-	-	DAU	Usulan OPD	P2
	Pemeliharaan Rutin/berkala Peralatan kantor			12 Bulan	7.000.000	-	-	DAU	Usulan OPD	P2
	Pemeliharaan Rutin/berkala Gedung Pertemuan			1 unit	5.000.000	-	-	DAU	Usulan OPD	P2
	Penyediaan Komponen Instalasi listrik/Penerangan Bangunan Kantor			12 Bulan	8.000.000	-	-	DAU	Usulan OPD	P2
	Penyediaan Peralatan Rumah tangga			12 Bulan	6.000.000	-	-	DAU	Usulan OPD	P2
	Penyediaan Jasa Administrasi Kantor/Kebersihan			12 Orang	66.000.000	-	-	DAU	Usulan OPD	P2
	Pengadaan Kendaraan Dinas/Operasional			2 Unit	50.000.000	-	-	DAU	Usulan OPD	P2
401.7.3	**Peningkatan kualitas sumber daya aparatur**	Jumlah Dokumen Manajemen Kepegawaian yang dikelola dengan baik	Kecamatan Sumber	4.00 Dokumen	**37.275.000**	**-**	**-**			
	Pembinaan Internal Pegawai			1 Paket	20.000.000	-	-	DAU	Usulan OPD	P2
	Fasilitasi Admin Pinjer Print			1 Orang	3.100.000	-	-	DAU	Usulan OPD	P2
	Pengadaan pakaian dinas			27 Orang	14.175.000	-	-	DAU	Usulan OPD	P2
401.7.4	**Peningkatan dan pengembangan sistem pelaporan keuangan**	Jumlah Dokumen Pelaporan Keuangan dengan kualitas baik	Kecamatan Sumber	3.00 Dokumen	**97.500.000**	**-**	**-**			
	Penyediaan Jasa Administrasi Keuangan			12 Bulan	91.500.000	-	-	DAU	Usulan OPD	P2
	Penyusunan Akutansi dan Pelaporan Keuangan			2 Dokumen	6.000.000	-	-	DAU	Usulan OPD	P2
401.8	**Program Perencanaan dan Evaluasi Kinerja Perangkat Daerah**	Persentase Keselarasan perencanaan terhadap Capaian Kinerja Perangkat Daerah	**Kecamatan Sumber**	70.00 %	**33.700.000**	**-**	**-**			
401.8.1	**Penyusunan Dokumen Perencanaan Perangkat Daerah**	Jumlah Dokumen Perencanan Perangkat Daerah yang disusun	Kecamatan Sumber	3.00 Dokumen	**15.000.000**	**-**	**-**			
	Penyusunan Renstra dan Renja			2 Dok	15.000.000	-	-	DAU	Usulan OPD	P1
401.8.2	**Penyusunan Dokumen Evaluasi Kinerja Perangkat daerah**	Jumlah Dokumen Laporan Kinerja yang disusun	Kecamatan Sumber	2.00 Dokumen	**18.700.000**	**-**	**-**			
	Penyusunan Laporan Kinerja Instansi Pemerintah (LKJiP) dan LPPD			2 Dok	8.700.000	-	-	DAU	Usulan OPD	P1
	Penyusunan laporan Evaluasi Renja Triwulan			4 Dok	10.000.000	-	-	DAU	Usulan OPD	P1

KODE	Urusan/Bidang Urusan Pemerintahan Daerah dan Program/Kegiatan	Indikator Capaian Kinerja Program (outcome) / Kegiatan (output)	Rencana Tahun 2021 (Tahun Rencana)						Asal Usulan	Prioritas usulan
			Lokasi	Target Capaian	Pagu Indikatif APBD	Pagu Indikatif APBD Prov	Pagu Indikatif APBN	Sumber Dana		
401.9	**Program Peningkatan Keterbukaan Informasi Publik**	Persentase Informasi yang disampaikan ke publik	**Kecamatan Sumber**	95.00 %	**41.000.000**	**-**	**-**			
401.9.1	**Pengelolaan keterbukaan informasi publik**	Jumlah Informasi yang disampaikan ke Publik	Kecamatan Sumber	2.00 Informasi	**41.000.000**	**-**	**-**			
	Pengelolaan Website			12 Bulan	20.000.000	-	-	DAU	Usulan OPD	P2
	Survey Kepuasan Masyarakat			70 Nilai	20.000.000	-	-	DAU	Usulan OPD	P2
	Fasilitasi Entri SIRUP			11 Kegiatan	1.000.000	-	-	DAU	Usulan OPD	P2
401.82	**Program Peningkatan Kinerja Pemerintahan, Pemberdayaan, Pembinaan Kemasyarakatan dan Ketentraman Masyarakat**	Tingkat Kinerja Seksi Pemerintahan Desa/Kelurahan	**Kecamatan Sumber**	7.00 Nilai	**779.000.000**	**-**	**-**			
		Tingkat Kinerja Seksi Pemberdayaan Masyarakat Desa		7.00 Nilai						
		Tingkat Kinerja Seksi Kesejahteraan Rakyat		7.00 Nilai						
		Tingkat Kinerja Seksi Ketentraman dan Ketertiban		7.00 Nilai						
401.82.1	**Fasilitasi Penyelenggaraan Pemeriintahan Desa/Kelurahan**	Persentase Pemerintahan Desa/Kelurahan yang tertib Administrasi	Kecamatan Sumber	95.00 %	**40.000.000**	**-**	**-**			
		Persentase Pemerintahan Desa/Kelurahan Yang lunas bayar PBB		95.00 %						
	Pembinaan dan Pengawasan Penyelenggaraan Pemerintah Desa			154 Orang	15.000.000	-	-	DAU	Usulan OPD	P1
	Fasilitasi Penyusunan Monografi Desa			18 Desa	5.000.000	-	-	DAU	Usulan OPD	P2
	Pembinaan dan Pembekalan Perangkat desa dan BPD			122 Orang	20.000.000	-	-	DAU	Usulan OPD	P2
401.82.2	**Fasilitasi Pemberdayaan Masyarakat Desa**	Persentase Penetapan APBDes Tepat Waktu	Kecamatan Sumber	100.00 %	**195.000.000**	**-**	**-**			
		Persentase Pelaksanaan Pembangunan Secara Swakelola		100.00 %						
	DESK APBDes			18 Desa	20.000.000	-	-	DAU	Usulan OPD	P2
	Monitoring dan Evaluasi Pelaksanaan APBdesa			18 Desa	120.000.000	-	-	DAU	Usulan OPD	P2
	Monev BUMDesa			18 Desa	15.000.000	-	-	DAU	Usulan OPD	P2
	Penyelenggaraan Musrencam			63 Usulan	40.000.000	-	-	DAU	Usulan OPD	P2
401.82.3	**Fasilitasi Peningkatan Kesejahteraan Masyarakat**	Persentase Lembaga Kesejahteraan Masyarakat Desa/Kelurahan yang aktif	Kecamatan Sumber	100.00 %	**284.000.000**	**-**	**-**			
	Fasilitasi PKK			12 Bulan	30.000.000	-	-	DAU	Usulan OPD	P2
	Fasilitasi Kegiatan Olah Raga			1 Kegiatan	5.000.000	-	-	DAU	Usulan OPD	P2
	Kelas Ispirasi Bunda PAUD			1 Kegiatan	65.000.000	-	-	DAU	Usulan OPD	P2
	Fasilitasi Temu Keluarga Penerima Manfaat Program Keluarga Harapan (KPMPKH)			1 Kegiatan	30.000.000	-	-	DAU	Usulan OPD	P2
	Pemberdayaan Forum Kelembagaan Perempuan dan anak Tingkat Kecamatan (FKPA)			1 Kegiatan	15.000.000	-	-	DAU	Usulan OPD	P2
	Penguatan Pokjanal Posyandu Kecamatan Sumber			1 Pokjanal	10.000.000	-	-	DAU	Usulan OPD	P2
	Pemberdayaan Organisasi Kepemudaan di Tk Kec			1 Kegiatan	30.000.000	-	-	DAU	Usulan OPD	P2
	Fasilitasi Perilaku Hidup bersih dan sehat (PHBS)			1 Kegiatan	10.000.000	-	-	DAU	Usulan OPD	P2
	Fasilitasi Lomba MTQ			3 Kelompok	20.000.000	-	-	DAU	Usulan OPD	P2
	Fasilitasi Koordinasi desa Kemiskinan di Kec Sumber			18 Desa	29.000.000	-	-	DAU	Usulan OPD	P1
	Peringatan Hari Besar Kenegaraan			1 Kegiatan	40.000.000	-	-	DAU	Usulan OPD	P2

KODE	Urusan/Bidang Urusan Pemerintahan Daerah dan Program/Kegiatan	Indikator Capaian Kinerja Program (outcome) / Kegiatan (output)	Rencana Tahun 2021 (Tahun Rencana)						Asal Usulan	Prioritas usulan
			Lokasi	Target Capaian	Pagu Indikatif APBD	Pagu Indikatif APBD Prov	Pagu Indikatif APBN	Sumber Dana		
401.82.4	**Pembinaan Ketentraman dan Ketertiban Masyarakat**	Persentase Penyelesaian permasalahan K3 (Ketertiban,ketentraman dan keindahan)	Kecamatan Sumber	100.00 %	**260.000.000**	**-**	**-**			
	Fasilitasi dan Koordinasi Forum Komunikasi Pimpinan Kecamatan			12 Dok	60.000.000	-	-	DAU	Usulan OPD	P1
	Pembinaan Linmas di Kec Sumber			90 Orang	50.000.000	-	-	DAU	Usulan OPD	P2
	Sosialisasi Bahaya narkoba			90 Orang	50.000.000	-	-	DAU	Usulan OPD	P2
	Peningkatan Kapasitas FKDM			1 Kegiatan	50.000.000	-	-	DAU	Usulan OPD	P2
	Pengurangan Resiko Bencana			7 Desa	50.000.000	-	-	DAU	Usulan OPD	P1
4.1.	**KECAMATAN BULU**				**1.293.668.000**	**-**	**-**			
1	**KECAMATAN BULU**				**1.293.668.000**	**-**	**-**			
401	**Urusan Administrasi Pemerintahan**				**1.293.668.000**	**-**	**-**			
401.7	**Program Manajemen Administrasi Pelayanan Umum, Kepegawaian dan Keuangan Perangkat Daerah**	Persentase ketercapaian pelayanan umum	**Kecamatan Bulu**	95.00 %	**620.300.000**	**-**	**-**			
		Persentase Ketercukupan Sarana Prasarana Aparatur		95.00 %						
		Persentase Pemenuhan Pelayanan Kepegawaian		95.00 %						
		Persentase Pemenuhan Pelayanan Keuangan		95.00 %						
401.7.1	**Peningkatan manajemen administrasi pelayanan umum**	Persentase pemenuhan pelayanan Administrasi Perkantoran	Kecamatan Bulu	100.00 %	**509.100.000**	**-**	**-**			
	Penyediaan Jasa Surat Menyurat			250 lbr	1.500.000	-	-	DAU	Usulan OPD	P2
	Penyediaan Jasa Telekomonikasi, Sumber Daya Air dan Listrik			2 fas	21.000.000	-	-	DAU	Usulan OPD	P2
	Penyediaan Jasa Jaringan Internet			1 fas	-	-	-		Usulan OPD	P2
	Penyediaan Jasa Administrasi Keuangan			12 bulan	76.400.000	-	-	DAU	Usulan OPD	P2
	Penyediaan Alat Tulis Kantor			1 paket	15.000.000	-	-	DAU	Usulan OPD	P2
	Penyediaan Barang Cetakan dan Penggandaan			1 tahun	8.000.000	-	-	DAU	Usulan OPD	P2
	Penyediaan Komponen Instalasi Listrik/Penerangan Bangunan Kantor			12 bulan	3.000.000	-	-	DAU	Usulan OPD	P2
	Penyediaan Peralatan dan Perlengkapan Kantor			12 bulan	2.000.000	-	-	DAU	Usulan OPD	P2
	Penyediaan Bahan Bacaan dan Peraturan Perundang-undangan			1 koran/thn	2.000.000	-	-	DAU	Usulan OPD	P2
	Rapat Koordinasi dan Konsultasi ke Luar Daerah			12 bulan	10.000.000	-	-	DAU	Usulan OPD	P2
	Penyediaan Jasa Administrasi Kantor/Kebersihan			4 org/12 bln	149.900.000	-	-	DAU	Usulan OPD	P2
	Penyediaan Makanan dan Minuman			12 bulan	27.600.000	-	-	DAU	Usulan OPD	P2
	Rapat Koordinasi dan Konsultasi ke Dalam Daerah			1 tahun	18.000.000	-	-	DAU	Usulan OPD	P2
	Fasilitasi Pelayanan Administrasi Terpadu Kecamatan (PATEN)			4 org/12 bln	84.700.000	-	-	DAU	Usulan OPD	P2
	Pelaksanaan Hari Besar Kenegaraan			1 paket	40.000.000	-	-	DAU	Usulan OPD	P2
	Fasilitasi Peringatan Hari Besar Kewanitaan			1 paket	50.000.000	-	-	DAU	Usulan OPD	P2
401.7.2	**Peningkatan sarana dan prasarana aparatur**	Jumlah Dokumen Pengelolaan BMD yang dikelola dengan baik	Kecamatan Bulu	2.00 dok	**92.600.000**	**-**	**-**			
	Pengadaan Perlengkapan Gedung Kantor			1 paket	22.500.000	-	-	DAU	Usulan OPD	P2
	Pengadaan Peralatan Gedung Kantor			1 paket	18.000.000	-	-	DAU	Usulan OPD	P2
	Pemeliharaan Rutin/Berkala Rumah Dinas			1 unit	3.600.000	-	-	DAU	Usulan OPD	P2
	Pemeliharaan Rutin/Berkala Gedung Kantor			1 unit	12.000.000	-	-	DAU	Usulan OPD	P2
	Pemeliharaan Rutin/Berkala Kendaraan Dinas/Operasional			12 unit	16.000.000	-	-	DAU	Usulan OPD	P2
	Pemeliharaan Rutin/Berkala Peralatan Kantor			16 buah	4.000.000	-	-	DAU	Usulan OPD	P2

KODE	Urusan/Bidang Urusan Pemerintahan Daerah dan Program/Kegiatan	Indikator Capaian Kinerja Program (outcome) / Kegiatan (output)	Rencana Tahun 2021 (Tahun Rencana)						Asal Usulan	Prioritas usulan
			Lokasi	Target Capaian	Pagu Indikatif APBD	Pagu Indikatif APBD Prov	Pagu Indikatif APBN	Sumber Dana		
	Pemeliharaan Rutin/Berkala Gedung Pertemuan			1 unit	4.000.000	-	-	DAU	Usulan OPD	P2
	Penyediaan Jaringan Internet			1 unit	-	-	-		Usulan OPD	P2
	pengadaa Mebeleur			1 paket	12.500.000	-	-	DAU	Usulan OPD	P2
401.7.3	**Peningkatan kualitas sumber daya aparatur**	Jumlah Dokumen Manajemen Kepegawaian yang dikelola dengan baik	Kecamatan Bulu	4.00 dok	**15.400.000**	**-**	**-**			
	Peningkatan Sistem Pengendalian Internal Pegawai (SPIP)			1 tahun	5.000.000	-	-	DAU	Usulan OPD	P2
	Pengadaan Pakaian Dinas beserta Perlengkapannya			26 stel	10.400.000	-	-	DAU	Usulan OPD	P2
401.7.4	**Peningkatan dan pengembangan sistem pelaporan keuangan**	Jumlah Dokumen Pelaporan Keuangan dengan kualitas baik	Kecamatan Bulu	3.00 dok	**3.200.000**	**-**	**-**			
	Penyusunan Pelaporan Keuangan Akhir Tahun			2 dok	3.200.000	-	-	DAU	Usulan OPD	P2
401.8	**Program Perencanaan dan Evaluasi Kinerja Perangkat Daerah**	Persentase Keselarasan perencanaan terhadap Capaian Kinerja Perangkat Daerah	**Kecamatan Bulu**	70.00 %	**33.500.000**	**-**	**-**			
401.8.1	**Penyusunan Dokumen Perencanaan Perangkat Daerah**	Jumlah Dokumen Perencanaan Perangkat Daerah yang disusun	Kecamatan Bulu	3.00 dok	**16.200.000**	**-**	**-**			
	Penyusunan Renstra dan Renja			3 dok	16.200.000	-	-	DAU	Usulan OPD	P1
401.8.2	**Penyusunan Dokumen Evaluasi Kinerja Perangkat daerah**	Jumlah Dokumen Laporan Kinerja yang disusun	Kecamatan Bulu	2.00 dok	**17.300.000**	**-**	**-**			
	Penyusunan Pengendalian Kegiatan APBD			12 dok/tahun	9.100.000	-	-	DAU	Usulan OPD	P1
	Penyusunan Capaian Renja Triwulan OPD			4 dok	5.000.000	-	-	DAU	Usulan OPD	P1
	Penyusunan LKJIP			1 dok	3.200.000	-	-	DAU	Usulan OPD	P1
401.9	**Program Peningkatan Keterbukaan Informasi Publik**	Persentase Informasi yang disampaikan ke publik	**Kecamatan Bulu**	95.00 %	**24.200.000**	**-**	**-**			
401.9.1	**Pengelolaan keterbukaan informasi publik**	Jumlah informasi yang disampaikan ke publik	Kecamatan Bulu	2.00 Informasi	**24.200.000**	**-**	**-**			
	Pengelolaan Website			12 bulan	22.000.000	-	-	DAU	Usulan OPD	P2
	Survey Kepuasan Pelayanan Keterbukaan Informasi Publik			1 tahun	2.200.000	-	-	DAU	Usulan OPD	P2
401.82	**Program Peningkatan Kinerja Pemerintahan, Pemberdayaan, Pembinaan Kemasyarakatan dan Ketentraman Masyarakat**	Tingkat Kinerja Seksi Pemerintahan Desa/Kelurahan	**Kecamatan Bulu**	7.00 Nilai	**615.668.000**	**-**	**-**			
		Tingkat Kinerja Seksi Pemberdayaan Masyarakat Desa		7.00 Nilai						
		Tingkat Kinerja Seksi Kesejahteraan Rakyat		7.00 Nilai						
		Tingkat Kinerja Seksi Ketentraman dan Ketertiban		7.00 Nilai						
401.82.1	**Fasilitasi Penyelenggaraan Pemeriintahan Desa/Kelurahan**	Persentase Pemerintah Desa/Kelurahan yang tertib administrasi	Kecamatan Bulu	95.00 %	**70.000.000**	**-**	**-**			
		Persentase Pemerintahan Desa/Kelurahan yang lunas bayar PBB		95.00 %						
	Fasilitasi Bintek dan Pelatihan Penyusunan Profil Desa			16 Desa	6.000.000	-	-	DAU	Usulan OPD	P2
	Fasilitasi Pembinaan Penyusunan Monografi Desa			16 Desa	6.000.000	-	-	DAU	Usulan OPD	P2
	Monitoring dan Evaluasi Pelaksanaan Pajak Bumi dan Bangunan (PBB)			16 Desa	58.000.000	-	-	DAU	Usulan OPD	P2
401.82.2	**Fasilitasi Pemberdayaan Masyarakat Desa**	Persentase pelaksanaan Pembangunan secara Swakelola	Kecamatan Bulu	100.00 %	**210.200.000**	**-**	**-**			
		Persentase Penetapan APBDes tepat waktu		100.00 %						
	Penyelenggaraan Musrencam			1 keg	35.000.000	-	-	DAU	Usulan OPD	P2

KODE	Urusan/Bidang Urusan Pemerintahan Daerah dan Program/Kegiatan	Indikator Capaian Kinerja Program (outcome) / Kegiatan (output)	Rencana Tahun 2021 (Tahun Rencana)						Asal Usulan	Prioritas usulan
			Lokasi	Target Capaian	Pagu Indikatif APBD	Pagu Indikatif APBD Prov	Pagu Indikatif APBN	Sumber Dana		
	Pembinaan dan Pengawasan Penyelenggaraan Pemerintahan Desa			16 Desa/tahun	163.200.000	-	-	DAU	Usulan OPD	P1
	Fasilitasi Penyusunan RPJMDes			1 keg	6.000.000	-	-	DAU	Usulan OPD	P2
	Fasilitasi Pelatihan Siskeudes			1 keg	6.000.000	-	-	DAU	Usulan OPD	P2
401.82.3	**Fasilitasi Peningkatan Kesejahteraan Masyarakat**	Persentase Lembaga Kesejahteraan Masyarakat Desa/Kelurahan yang aktif	Kecamatan Bulu	100.00 %	**255.000.000**	**-**	**-**			
	Fasilitasi Pembinaan Kesejahteraan Keluarga			1 tahun	30.000.000	-	-	DAU	Usulan OPD	P2
	Fasilitasi Kegiatan Musabaqah Tilawatil Qur'an/Seleksi Tilawatil Qur'an dan Fasilitasi Anak Sholeh Indonesia (FASI)			2 keg	20.000.000	-	-	DAU	Usulan OPD	P2
	Fasilitasi Program Keluarga Harapan (PKH) Kecamatan			1 tahun	24.000.000	-	-	DAU	Usulan OPD	P2
	Fasilitasi Penanggulangan Kemiskinan			12 bulan	30.000.000	-	-	DAU	Usulan OPD	P1
	Penguatan Pendidikan Karakter Anak Usia Dini			117 org	50.000.000	-	-	DAU	Usulan OPD	P2
	Pembendayaan Forum Kelembagaan Perempuan dan Anak Tingkat Kecamatan			1 keg	15.000.000	-	-	DAU	Usulan OPD	P2
	Promosi Perilaku Hidup Bersih dan Sehat (PHBS)			16 Desa	24.000.000	-	-	DAU	Usulan OPD	P2
	Fasilitasi Kegiatan Olah Raga dan Budaya			12 bulan	17.000.000	-	-	DAU	Usulan OPD	P2
	Penguatan Pokjanal Posyandu Tingkat Kecamatan			1 keg	10.000.000	-	-	DAU	Usulan OPD	P2
	Fasilitasi Pemberangkatan Haji			1 tahun	5.000.000	-	-	DAU	Usulan OPD	P2
	Pemberdayaan Organisasi Kepemudaan di Tingkat Kecamatan			16 Desa	18.000.000	-	-	DAU	Usulan OPD	P2
	Fasilitasi Forum Anak Kecamatan			1 keg	12.000.000	-	-	DAU	Usulan OPD	P2
401.82.4	**Pembinaan Ketentraman dan Ketertiban Masyarakat**	Persentase Penyelesaian Permasalahan K-3 (Ketertiban, Ketentraman dan Keindahan)	Kecamatan Bulu	100.00 %	**80.468.000**	**-**	**-**			
	Koordinasi Penerapan dan Penegakan Perda dan Perkada			1 paket	12.000.000	-	-	DAU	Usulan OPD	P2
	Fasilitasi Forum Komunikasi Pimpinan Kecamatan (Forkompimcam)			12 bulan	61.968.000	-	-	DAU	Usulan OPD	P1
	Sosialisasi Penanggulangan Bencana			16 Desa	6.500.000	-	-	DAU	Usulan OPD	P2
4.1.	**KECAMATAN LASEM**				**2.037.500.000**	**-**	**-**			
1	**KECAMATAN LASEM**				**2.037.500.000**	**-**	**-**			
401	**Urusan Administrasi Pemerintahan**				**2.037.500.000**	**-**	**-**			
401.7	**Program Manajemen Administrasi Pelayanan Umum, Kepegawaian dan Keuangan Perangkat Daerah**	Persentase ketercapaian pelayanan umum	**Kecamatan Lasem**	95.00 %	**1.122.500.000**	**-**	**-**			
		Persentase Ketercukupan Sarana Prasarana Aparatur		95.00 %						
		Persentase Pemenuhan Pelayanan Kepegawaian		95.00 %						
		Persentase Pemenuhan Pelayanan Keuangan		95.00 %						
401.7.1	**Peningkatan manajemen administrasi pelayanan umum**	Persentase Pemenuhan Pelayanan Administrasi Perkantoran	Kecamatan Lasem	100.00 %	**535.000.000**	**-**	**-**			
	Pelayanan PATEN di Kecamatan Lasem			1000 orang	100.000.000	-	-	DAU	Usulan OPD	P2
	Penyediaan jasa surat menyurat di Kecamatan Lasem			2000 surat	5.000.000	-	-	DAU	Usulan OPD	P2
	Penyediaan jasa telekomunikasi, air dan listrik di Kecamatan Lasem			2 fasilitas	24.000.000	-	-	DAU	Usulan OPD	P2
	Penyediaan ATK di Kecamatan Lasem			1 paket	20.000.000	-	-	DAU	Usulan OPD	P2
	Penyediaan Barang Cetak dan Penggandaan di Kecamatan Lasem			7 paket	10.000.000	-	-	DAU	Usulan OPD	P2
	Penyediaan Bahan bacaan dan peraturan perundang-undangan di Kecamatan Lasem			1 paket	5.000.000	-	-	DAU	Usulan OPD	P2
	Penyediaan Makan minum Kantor di Kecamatan Lasem			12 bulan	36.000.000	-	-	DAU	Usulan OPD	P2
	Rapat Koordinasi dan Konsultasi Luar Daerah Kecamatan Lasem			25 kali	25.000.000	-	-	DAU	Usulan OPD	P2

KODE	Urusan/Bidang Urusan Pemerintahan Daerah dan Program/Kegiatan	Indikator Capaian Kinerja Program (outcome) / Kegiatan (output)	Rencana Tahun 2021 (Tahun Rencana)						Asal Usulan	Prioritas usulan
			Lokasi	Target Capaian	Pagu Indikatif APBD	Pagu Indikatif APBD Prov	Pagu Indikatif APBN	Sumber Dana		
	Rapat Koordinasi dan Konsultasi Dalam Daerah Kecamatan Lasem			24 kali	-	-	-		Usulan OPD	P2
	Fasilitasi Peringatan Hari Besar Kenegaraan di Kecamatan Lasem			1 paket	60.000.000	-	-	DAU	Usulan OPD	P2
	Penyediaan Jasa Administrasi Kantor dan Kebersihan Kec. Lasem		- Kec. Lasem	4 orang	125.000.000	-	-	DAU	Reses	P2
	Penyediaan Jasa Administrasi Kantor/Kebersihan			1 Tahun	125.000.000	-	-	DAU	Usulan OPD	P2
	Penyediaan Jasa Administrasi Kantor/Kebersihan Kec. Lasem	Terpenuhinya pelayanan administrasi perkantoran		1 Tahun	-	-	-		Usulan OPD	P2
401.7.2	**Peningkatan sarana dan prasarana aparatur**	Jumlah dokumen pengelolaan BMD yang dikelola dengan baik	Kecamatan Lasem	2.00 Dokumen	**240.500.000**	**-**	**-**			
	Pembangunan Gedung PKK Kecamatan Lasem			1 paket	-	-	-		Usulan OPD	P2
	Pengadaan Meubelair Kantor Kecamatan Lasem			8 Unit	-	-	-		Usulan OPD	P2
	Pengadaan Kendaraan Dinas Roda Dua			2 Unit	-	-	-		Usulan OPD	P2
	Pengadaan Lemari tempat Arsip Kantor Kecamatan Lasem			2 Unit	-	-	-		Usulan OPD	P2
	Pengadaan Laptop Kantor Kecamatan Lasem			2 Unit	20.000.000	-	-	DAU	Usulan OPD	P2
	Pengadaan Printer Kantor Kecamatan Lasem			6 Unit	15.000.000	-	-	DAU	Usulan OPD	P2
	Pengadaan Handycam Kantor Kecamatan Lasem			1 Unit	-	-	-		Usulan OPD	P2
	Pengadaan Alat Penguat Sinyal Wifi Kantor Kecamatan Lasem			1 Unit	5.000.000	-	-	DAU	Usulan OPD	P2
	Penyediaan Komponen instalasi Listrik / penerangan bangunan kantor Kecamatan Lasem			8 Unit	33.500.000	-	-	DAU	Usulan OPD	P2
	Penyediaan Peralatan Rumah Tangga Kantor Kecamatan Lasem			12 buah	10.000.000	-	-	DAU	Usulan OPD	P2
	Penyediaan jasa Administrasi Kantor / Kebersihan Kantor Kecamatan Lasem			6 orang	-	-	-		Usulan OPD	P2
	Pemeliharaan Rutin/Berkala Gedung Kantor Kecamatan Lasem			12 bulan	60.000.000	-	-	DAU	Usulan OPD	P2
	Pemeliharaan Rutin/Berkala Kendaraan Dinas/Operasional Kantor Kecamatan Lasem			16 Unit	50.000.000	-	-	DAU	Usulan OPD	P2
	Pemeliharaan Rutin/Berkala Peralatan Kantor Kecamatan Lasem			12 bulan	25.000.000	-	-	DAU	Usulan OPD	P2
	Penataan Lingkungan Kantor dan Rumah Dinas Kecamatan Lasem			12 bulan	-	-	-		Usulan OPD	P2
	Pengadaan Alat Vid Con			1 Paket	20.000.000	-	-	DAU	Usulan OPD	P2
	Pemeliharaan rutin berkala rumah dinas			1 unit	2.000.000	-	-	DAU	Usulan OPD	P2
401.7.3	**Peningkatan kualitas sumber daya aparatur**	Jumlah dokumen manajemen kepegawaian yang dikelola dengan baik	Kecamatan Lasem	4.00 Dokumen	**167.000.000**	**-**	**-**			
	Study Banding untuk Peningkatan Kapasitas SDM/Aparatur Kantor Kecamatan Lasem			32 orang	-	-	-		Usulan OPD	P2
	Fasilitasi Kegiatan Senam Jum'at Sehat bagi ASN Kantor Kecamatan Lasem			640 orang/kali	16.000.000	-	-	DAU	Usulan OPD	P2
	Pengadaan Seragam Olahraga ASN			32 set	32.000.000	-	-	DAU	Usulan OPD	P2
	Pembinaan Internal Pegawai Kantor Kecamatan Lasem			32 orang	20.000.000	-	-	DAU	Usulan OPD	P2
	Fasilitasi Admin dan Operator SIPANDU Kantor Kecamatan Lasem			2 orang	-	-	-		Usulan OPD	P2
	Fasilitasi Admin Finger Print Kantor Kecamatan Lasem			2 orang	5.000.000	-	-	DAU	Usulan OPD	P2
	Fasilitasi Admin Pelayanan Umum			6 orang	12.000.000	-	-	DAU	Usulan OPD	P2
	Fasilitasi Pembinaan Aparatur Desa se Kecamatan Lasem			20 desa	30.000.000	-	-	DAU	Usulan OPD	P2
	Fasilitasi Admin dan Operator E-SAKIP Kecamatan Lasem			2 orang	12.000.000	-	-	DAU	Usulan OPD	P2
	Rapat-rapat Koordinasi dan Konsultasi Dalam Daerah			12 Bulan	40.000.000	-	-	DAU	Usulan OPD	P2
401.7.4	**Peningkatan dan pengembangan sistem pelaporan keuangan**	Jumlah Dokumen pelaporan keuangan dengan kualitas baik	Kecamatan Lasem	3.00 Dokumen	**180.000.000**	**-**	**-**			
	Penyediaan Jasa Administrasi Keuangan Kantor Kecamatan Lasem			8 orang	150.000.000	-	-	DAU	Usulan OPD	P2
	Penyusunan RKA dan DPA Kantor Kecamatan Lasem			4 dokumen	20.000.000	-	-	DAU	Usulan OPD	P2
	Penyusunan LKPD Kantor Kecamatan Lasem			1 dokumen	10.000.000	-	-	DAU	Usulan OPD	P2

KODE	Urusan/Bidang Urusan Pemerintahan Daerah dan Program/Kegiatan	Indikator Capaian Kinerja Program (outcome) / Kegiatan (output)	Rencana Tahun 2021 (Tahun Rencana)						Asal Usulan	Prioritas usulan
			Lokasi	Target Capaian	Pagu Indikatif APBD	Pagu Indikatif APBD Prov	Pagu Indikatif APBN	Sumber Dana		
401.8	**Program Perencanaan dan Evaluasi Kinerja Perangkat Daerah**	Persentase Keselarasan perencanaan terhadap Capaian Kinerja Perangkat Daerah	**Kecamatan Lasem**	70.00 %	**39.000.000**	**-**	**-**			
401.8.1	**Penyusunan Dokumen Perencanaan Perangkat Daerah**	Jumlah dokumen perencanaan perangkat Daerah yang disusun	Kecamatan Lasem	3.00 Dokumen	**24.000.000**	**-**	**-**			
	Penyusunan Renja dan renstra			3 dokumen	12.000.000	-	-	DAU	Usulan OPD	P1
	Fasilitasi Entry Data Sipandu			1 Tahun	12.000.000	-	-	DAU	Usulan OPD	P1
401.8.2	**Penyusunan Dokumen Evaluasi Kinerja Perangkat daerah**	Jumlah Dokumen laporan kinerja yang disusun	Kecamatan Lasem	2.00 Dokumen	**15.000.000**	**-**	**-**			
	Penyusunan Laporan Capaian Renja Triwulan			4 dokumen	5.000.000	-	-	DAU	Usulan OPD	P1
	Penyusunan LKJIP			1 dokumen	10.000.000	-	-	DAU	Usulan OPD	P1
401.9	**Program Peningkatan Keterbukaan Informasi Publik**	Persentase Informasi yang disampaikan ke publik	**Kecamatan Lasem**	95.00 %	**23.600.000**	**-**	**-**			
401.9.1	**Pengelolaan keterbukaan informasi publik**	Jumlah informasi yang disampaikan publik	Kecamatan Lasem	2.00 Informasi	**23.600.000**	**-**	**-**			
	Pengelolaan Website Kantor Kecamatan Lasem			12 kali	10.000.000	-	-	DAU	Usulan OPD	P2
	Pengelolaan TV Lasem			120 Informasi	12.000.000	-	-	DAU	Usulan OPD	P2
	Fasilitasi Entry SIRUP Kantor Kecamatan Lasem			2 kali	1.600.000	-	-	DAU	Usulan OPD	P2
401.82	**Program Peningkatan Kinerja Pemerintahan, Pemberdayaan, Pembinaan Kemasyarakatan dan Ketentraman Masyarakat**	Tingkat Kinerja Seksi pemerintahan Desa/Kelurahan	**Kecamatan Lasem**	7.00 Nilai	**852.400.000**	**-**	**-**			
		Tingkat Kinerja Seksi Pemberdayaan Masyarakat Desa		7.00 Nilai						
		Tingkat Kinerja Seksi Kesejahteraan Rakyat		7.00 Nilai						
		Tingkat Kinerja Seksi Ketentraman dan Ketertiban		7.00 Nilai						
401.82.1	**Fasilitasi Penyelenggaraan Pemeriintahan Desa/Kelurahan**	Persentase Pemerintahan Desa/Kelurahan yang tertib Administrasi	Kecamatan Lasem	95.00 %	**170.000.000**	**-**	**-**			
		Persentase Pemerintahan Desa/Kelurahan Yang lunas bayar PBB		95.00 %						
	Pembinaan Perangkat Desa se-Kecamatan Lasem			20 desa	30.000.000	-	-	DAU	Usulan OPD	P2
	Fasilitasi Penyusunan Profil Desa se-Kecamatan Lasem			20 desa	20.000.000	-	-	DAU	Usulan OPD	P2
	Pembinaan dan Pengawasan Penyelenggaraan Pemerintah Desa se-Kecamatan Lasem			20 desa	100.000.000	-	-	DAU	Usulan OPD	P1
	Fasilitasi Rapat Koordinasi Kades dan Katdes se-Kecamatan Lasem			100 orang	20.000.000	-	-	DAU	Usulan OPD	P2
401.82.2	**Fasilitasi Pemberdayaan Masyarakat Desa**	Persentase Pelaksanaan Pembangunan secara swakelola	Kecamatan Lasem	100.00 %	**200.000.000**	**-**	**-**			
		Persentase Penetapan APBDesa tepat waktu		100.00 %						
	Pembinaan dan Pengawasan pelaksanaan APBDes se-Kecamatan Lasem			27 dokumen	100.000.000	-	-	DAU	Usulan OPD	P2
	Penyelenggaraan Musrenbang tingkat Kecamatan			1 kegiatan	100.000.000	-	-	DAU	Usulan OPD	P2
401.82.3	**Fasilitasi Peningkatan Kesejahteraan Masyarakat**	Persentase lembaga kesejahteraan masyarakat desa/kelurahan yang aktif	Kecamatan Lasem	100.00 %	**352.400.000**	**-**	**-**			
	Fasilitasi PKK di Kecamatan Lasem			17 kali	30.000.000	-	-	DAU	Usulan OPD	P2
	Fasilitasi Pokjanal Kecamatan Lasem Sehat			107 orang	20.000.000	-	-	DAU	Usulan OPD	P2

KODE	Urusan/Bidang Urusan Pemerintahan Daerah dan Program/Kegiatan	Indikator Capaian Kinerja Program (outcome) / Kegiatan (output)	Rencana Tahun 2021 (Tahun Rencana)						Asal Usulan	Prioritas usulan
			Lokasi	Target Capaian	Pagu Indikatif APBD	Pagu Indikatif APBD Prov	Pagu Indikatif APBN	Sumber Dana		
	Kelas Inspirasi Bunda Pendidikan Anak Usia Dini (Bunda PAUD) Kecamatan Lasem			475 orang	70.000.000	-	-	DAU	Usulan OPD	P2
	Falilitasi Temu Keluarga Penerima Manfaat Program Keluarga Harapan (KPMPKH) Kecamatan Lasem			109 orang	50.000.000	-	-	DAU	Usulan OPD	P2
	Validasi Data Miskin Kecamatan Lasem			5 orang	-	-	-		Usulan OPD	P2
	Penguatan Pokjanal Posyandu Kecamatan Lasem			90 orang	10.000.000	-	-	DAU	Usulan OPD	P1
	Pemberdayaan Organisasi Kepemudaan di Tingkat Kecamatan Lasem			20 desa	30.000.000	-	-	DAU	Usulan OPD	P2
	Fasilitasi Perilaku Hidup Bersih dan Sehat (PHBS) di Kecamatan Lasem			20 desa	30.000.000	-	-	DAU	Usulan OPD	P2
	Fasilitasi Ibadah Haji di Kecamatan Lasem			100 orang	25.000.000	-	-	DAU	Usulan OPD	P2
	Fasilitasi Koordinasi Penanggulangan Kemiskinan di Kecamatan Lasem			12 bulan	50.000.000	-	-	DAU	Usulan OPD	P1
	Fasilitasi Kegiatan MTQ Tingkat Kecamatan Lasem			2 kegiatan	37.400.000	-	-	DAU	Usulan OPD	P2
401.82.4	**Pembinaan Ketentraman dan Ketertiban Masyarakat**	Persentase penyelesaian permasalahan K3 (ketertiban, ketentraman dan keindahan)	Kecamatan Lasem	100.00 %	**130.000.000**	**-**	**-**			
	Fasilitasi dan Koordinasi Forum Komunikasi Pimpinan Kecamatan (FORKOPINCAM) Kecamatan Lasem			12 bulan	60.000.000	-	-	DAU	Usulan OPD	P1
	Pelatihan LINMAS di Kecamatan Lasem			20 desa	35.000.000	-	-	DAU	Usulan OPD	P2
	Pembinaan PKL di Kecamatan Lasem			100 orang	20.000.000	-	-	DAU	Usulan OPD	P2
	Sosialisasi Penanggulangan Bencana bagi Aparatur Pemerintah Desa se-Kecamatan Lasem			100 orang	15.000.000	-	-	DAU	Usulan OPD	P2
4.1.	**KECAMATAN PANCUR**				**1.451.300.000**	**-**	**-**			
1	**KECAMATAN PANCUR**				**1.451.300.000**	**-**	**-**			
401	**Urusan Administrasi Pemerintahan**				**1.451.300.000**	**-**	**-**			
401.7	**Program Manajemen Administrasi Pelayanan Umum, Kepegawaian dan Keuangan Perangkat Daerah**	Persentase ketercapaian pelayanan umum	**Kecamatan Pancur**	95.00 %	**686.600.000**	**-**	**-**			
		Persentase Ketercukupan Sarana Prasarana Aparatur		95.00 %						
		Persentase Pemenuhan Pelayanan Kepegawaian		95.00 %						
		Persentase Pemenuhan Pelayanan Keuangan		95.00 %						
401.7.1	**Peningkatan manajemen administrasi pelayanan umum**	Persentase Pemenuhan Pelayanan Administrasi Perkantoran	Kecamatan Pancur	100.00 %	**330.100.000**	**-**	**-**			
	Pelayanan PATEN			2400 dok	50.000.000	-	-	DAU	Usulan OPD	P2
	Pelayanan Jasa Surat Menyurat			150 bh	600.000	-	-	DAU	Usulan OPD	P2
	Penyediaan Jasa Komunikasi Sumber Daya Air, Listrik dan Telp			3 fasilitas	25.000.000	-	-	DAU	Usulan OPD	P2
	Penyediaan Alat Tulis Kantor			12 bln	13.000.000	-	-	DAU	Usulan OPD	P2
	Penyediaan Bahan Cetakan dan Penggandaan			12 bln	6.000.000	-	-	DAU	Usulan OPD	P2
	Penyediaan Bahan Bacaan dan Perundang-undangan			24 bh	3.000.000	-	-	DAU	Usulan OPD	P2
	Penyediaan Makanan dan Minuman Kantor			12 bln	25.000.000	-	-	DAU	Usulan OPD	P2
	Penyediaan Jasa Administrasi Kantor			12 bln	24.000.000	-	-	DAU	Usulan OPD	P2
	Penyediaan Jasa Kebersihan Kantor			12 bln	18.500.000	-	-	DAU	Usulan OPD	P2
	Penyediaan Perjalanan Dinas Luar Daerah			20 kali	10.000.000	-	-	DAU	Usulan OPD	P2
	Penyediaan Perjalanan Dinas Koordinasi dan Konsultasi Dalam daerah			500 kali	50.000.000	-	-	DAU	Usulan OPD	P2
	Fasilitasi Peringatan Hari Besar Kewanitaan			1 keg	15.000.000	-	-	DAU	Usulan OPD	P2
	Fasilitasi Peringatan Hari Besar Kenegaraan			1 keg	65.000.000	-	-	DAU	Usulan OPD	P2
	Penyediaan Jasa Administrasi Kantor/Kebersihan Kec. Pancur		- Kec. Pancur	01 paket	25.000.000	-	-	DAU	Reses	P2

KODE	Urusan/Bidang Urusan Pemerintahan Daerah dan Program/Kegiatan	Indikator Capaian Kinerja Program (outcome) / Kegiatan (output)	Rencana Tahun 2021 (Tahun Rencana)						Asal Usulan	Prioritas usulan
			Lokasi	Target Capaian	Pagu Indikatif APBD	Pagu Indikatif APBD Prov	Pagu Indikatif APBN	Sumber Dana		
401.7.2	**Peningkatan sarana dan prasarana aparatur**	Jumlah dokumen pengelolaan BMD yang dikelola dengan baik	Kecamatan Pancur	2.00 dokumen	**199.000.000**	**-**	**-**			
	Pengadaan Alat VidCon			1 Paker	29.000.000	-	-	DAU	Usulan OPD	P2
	Pengadaan Televisi dan Parabola			1 bh	8.000.000	-	-	DAU	Usulan OPD	P2
	Penyediaan Komponen Listrik			30 bh	3.000.000	-	-	DAU	Usulan OPD	P2
	Pemeliharaan Kamar Mandi			1 unit	50.000.000	-	-	DAU	Usulan OPD	P2
	Pembuatan Taman			1 unit	20.000.000	-	-	DAU	Usulan OPD	P2
	Penyediaan Peralatan Rumah Tangga			50 bh	5.000.000	-	-	DAU	Usulan OPD	P2
	Pemeliharaan Rutin / Berkala Gedung Kantor			1 unit	20.000.000	-	-	DAU	Usulan OPD	P2
	Pengadaan Kendaraan Dinas			2 bh	50.000.000	-	-	DAU	Usulan OPD	P2
	Pemeliharaan Rutin / Berkala Kendaraan Dinas			16 unit	10.000.000	-	-	DAU	Usulan OPD	P2
	Pemeliharaan Rutin / Berkala Peralatan Kantor			7 bh	3.000.000	-	-	DAU	Usulan OPD	P2
	Pemeliharaan Rutin / Berkala Peralatan Kerja			12 bln	1.000.000	-	-	DAU	Usulan OPD	P2
401.7.3	**Peningkatan kualitas sumber daya aparatur**	Jumlah dokumen manajemen kepegawaian yang dikelola dengan baik	Kecamatan Pancur	4.00 dok	**62.500.000**	**-**	**-**			
	Pengadaan Pakaian Batik			25 org	12.500.000	-	-	DAU	Usulan OPD	P2
	Study Banding / Outbond bagi ASN			25 org	50.000.000	-	-	DAU	Usulan OPD	P2
401.7.4	**Peningkatan dan pengembangan sistem pelaporan keuangan**	Jumlah dokumen pelaporan keuangan dengan kualitas baik	Kecamatan Pancur	3.00 dokumen	**95.000.000**	**-**	**-**			
	Penyediaan Jasa Administrasi Keuangan			12 bln	90.000.000	-	-	DAU	Usulan OPD	P2
	Penyusunan LKPD			1 keg	5.000.000	-	-	DAU	Usulan OPD	P2
401.8	**Program Perencanaan dan Evaluasi Kinerja Perangkat Daerah**	Persentase Keselarasan perencanaan terhadap Capaian Kinerja Perangkat Daerah	**Kecamatan Pancur**	70.00 %	**30.000.000**	**-**	**-**			
401.8.1	**Penyusunan Dokumen Perencanaan Perangkat Daerah**	Jumlah dokumen perencanaan perangkat daerah yang disusun	Kecamatan Pancur	3.00 dokumen	**20.000.000**	**-**	**-**			
	Penyusunan Renstra dan Renja Perangkat Daerah			4 dok	20.000.000	-	-	DAU	Usulan OPD	P1
401.8.2	**Penyusunan Dokumen Evaluasi Kinerja Perangkat daerah**	Jumlah dokumen laporan kinerja yang disusun	Kecamatan Pancur	2.00 dokumen	**10.000.000**	**-**	**-**			
	Penyusunan LKJIP, LPPD			2 dok	10.000.000	-	-	DAU	Usulan OPD	P1
401.9	**Program Peningkatan Keterbukaan Informasi Publik**	Persentase Informasi yang disampaikan ke publik	**Kecamatan Pancur**	95.00 %	**14.700.000**	**-**	**-**			
401.9.1	**Pengelolaan keterbukaan informasi publik**	Jumlah informasi yang disampaikan ke publik	Kecamatan Pancur	2.00 informasi	**14.700.000**	**-**	**-**			
	Fasilitasi Admin Website			1 akun	2.000.000	-	-	DAU	Usulan OPD	P2
	Fasilitasi Admin Sipandu			1 org	2.000.000	-	-	DAU	Usulan OPD	P2
	Fasilitasi Admin Finger Print			12 bln	2.000.000	-	-	DAU	Usulan OPD	P2
	Fasilitasi Admin Operator Pelayanan			12 bln	3.700.000	-	-	DAU	Usulan OPD	P2
	Survey Kepuasan Masyarakat			1 keg	5.000.000	-	-	DAU	Usulan OPD	P2
401.82	**Program Peningkatan Kinerja Pemerintahan, Pemberdayaan, Pembinaan Kemasyarakatan dan Ketentraman Masyarakat**	Tingkat Kinerja Seksi Pemerintahan Desa/Kelurahan	**Kecamatan Pancur**	7.00 Nilai	**720.000.000**	**-**	**-**			
		Tingkat Kinerja Seksi Pemberdayaan Masyarakat Desa		7.00 Nilai						
		Tingkat Kinerja Seksi Kesejahteraan Rakyat		7.00 Nilai						
		Tingkat Kinerja Seksi Ketentraman dan Ketertiban		7.00 Nilai						

KODE	Urusan/Bidang Urusan Pemerintahan Daerah dan Program/Kegiatan	Indikator Capaian Kinerja Program (outcome) / Kegiatan (output)	Rencana Tahun 2021 (Tahun Rencana)						Asal Usulan	Prioritas usulan
			Lokasi	Target Capaian	Pagu Indikatif APBD	Pagu Indikatif APBD Prov	Pagu Indikatif APBN	Sumber Dana		
401.82.1	**Fasilitasi Penyelenggaraan Pemeriintahan Desa/Kelurahan**	persentase pemerintah desa / kelurahan yang tertib administrasi	Kecamatan Pancur	95.00 %	**115.000.000**	-	-			
		persentase pemerintah desa /kelurahan yang lunas bayar PBB		95.00 %						
	Fasilitasi Pembinaan Penyusunan Monografi Desa			23 desa	10.000.000	-	-	DAU	Usulan OPD	P2
	Pembinaan dan Pembekalan Perangkat Desa dan BPD			12 bln	50.000.000	-	-	DAU	Usulan OPD	P2
	Sosialisasi dan Bimbingan Administrasi Desa			23 desa	30.000.000	-	-	DAU	Usulan OPD	P2
	Pendistribusian SPPT PBB			1 keg	5.000.000	-	-	DAU	Usulan OPD	P2
	Penyusunan Profil Desa			23 Desa	20.000.000	-	-	DAU	Usulan OPD	P2
401.82.2	**Fasilitasi Pemberdayaan Masyarakat Desa**	persentase pelaksanaan pembangunan secara swakelola	Kecamatan Pancur	100.00 %	**250.000.000**	-	-			
		persentase penetapan APBDesa tepat waktu		100.00 %						
	Review RPJMDes (Induk dan Perubahan)			23 desa	10.000.000	-	-	DAU	Usulan OPD	P2
	Penyusunan RKPDes, APBDes (Induk dan Perubahan)			23 desa	20.000.000	-	-	DAU	Usulan OPD	P2
	Evaluasi APBDes			23 desa	30.000.000	-	-	DAU	Usulan OPD	P2
	Pembinaan dan Pengawasan Desa			23 desa	80.000.000	-	-	DAU	Usulan OPD	P1
	Musrenbangcam			23 desa	35.000.000	-	-	DAU	Usulan OPD	P2
	Pendataan UMKM			23 desa	15.000.000	-	-	DAU	Usulan OPD	P2
	Sosialisasi KPMD			23 desa	10.000.000	-	-	DAU	Usulan OPD	P2
	Sosialisasi Bankab dan Banprov			23 desa	20.000.000	-	-	DAU	Usulan OPD	P2
	IDM			2 desa	20.000.000	-	-	DAU	Usulan OPD	P2
	fasilitasi Administrasi Keuangan			23 desa	10.000.000	-	-	DAU	Usulan OPD	P2
401.82.3	**Fasilitasi Peningkatan Kesejahteraan Masyarakat**	Persentase Lembaga Kesejahteraan Masyarakat Desa/Kelurahan yang aktif	Kecamatan Pancur	100.00 %	**238.000.000**	-	-			
	Fasilitasi PKK			23 desa	40.000.000	-	-	DAU	Usulan OPD	P2
	Penguatan Pendidikan Karakter Anak Usia Dini			130 org	50.000.000	-	-	DAU	Usulan OPD	P2
	fasilitasi Kegiatan Promosi PHBS			23 desa	10.000.000	-	-	DAU	Usulan OPD	P2
	Fasilitasi PKH			1800 klg	35.000.000	-	-	DAU	Usulan OPD	P2
	Fasilitasi Kegiatan MTQ/STQ			150 siswa	25.000.000	-	-	DAU	Usulan OPD	P2
	Pemberdayaan Organisasi Kepemudaan Tk.Kecamatan			23 desa	20.000.000	-	-	DAU	Usulan OPD	P2
	Fasilitasi Pokjanal Posyandu			23 desa	23.000.000	-	-	DAU	Usulan OPD	P2
	Koordinasi Penanggulangan Kemiskinan			23 desa	35.000.000	-	-	DAU	Usulan OPD	P1
401.82.4	**Pembinaan Ketentraman dan Ketertiban Masyarakat**	Persentase Pernyelesaian permasalahan K-3 (Ketertiban, ketentraman dan keindahan)	Kecamatan Pancur	100.00 %	**117.000.000**	-	-			
	Fasilitasi Forkompimcam			12 dok	66.000.000	-	-	DAU	Usulan OPD	P1
	Pembinaan Linmas			23 desa	23.000.000	-	-	DAU	Usulan OPD	P2
	Sosialisasi Bencana			23 desa	28.000.000	-	-	DAU	Usulan OPD	P2
	Pengadaan Pakaian Khusus Hari Tertentu			10 org	-	-	-		Usulan OPD	P2
4.1.	**KECAMATAN SLUKE**				**1.453.410.000**	-	-			
1	**KECAMATAN SLUKE**				**1.453.410.000**	-	-			
401	**Urusan Administrasi Pemerintahan**				**1.453.410.000**	-	-			
401.7	**Program Manajemen Administrasi Pelayanan Umum, Kepegawaian dan Keuangan Perangkat Daerah**	Persentase ketercapaian pelayanan umum	**Kecamatan Sluke**	95.00 %	**705.710.000**	-	-			

KODE	Urusan/Bidang Urusan Pemerintahan Daerah dan Program/Kegiatan	Indikator Capaian Kinerja Program (outcome) / Kegiatan (output)	Rencana Tahun 2021 (Tahun Rencana)						Asal Usulan	Prioritas usulan
			Lokasi	Target Capaian	Pagu Indikatif APBD	Pagu Indikatif APBD Prov	Pagu Indikatif APBN	Sumber Dana		
		Persentase Ketercukupan Sarana Prasarana Aparatur		95.00 %						
		Persentase Pemenuhan Pelayanan Kepegawaian		95.00 %						
		Persentase Pemenuhan Pelayanan Keuangan		95.00 %						
401.7.1	**Peningkatan manajemen administrasi pelayanan umum**	Persentase Pemenuhan Pelayanan Administrasi Perkantoran	Kecamatan Sluke	95.00 %	**190.300.000**	**-**	**-**			
	Pelayanan PATEN di Kecamatan			1000 Dokumen	22.000.000	-	-	DAU	Usulan OPD	P2
	Penyedaan Jasa Surat Menyurat			1000 surat	1.000.000	-	-	DAU	Usulan OPD	P2
	Penyediaan jasa komunikasi, sumber daya air dan listrik			2 Fasilitas	27.000.000	-	-	DAU	Usulan OPD	P2
	Penyediaan Alat Tulis Kantor			1 Paket	17.500.000	-	-	DAU	Usulan OPD	P2
	Pengadaan Barang Cetak dan Penggandaan			1000 Buah	12.000.000	-	-	DAU	Usulan OPD	P2
	Penyediaan bahan bacaan dan Peraturan Perundangundangan			1 Suratkabar	3.000.000	-	-	DAU	Usulan OPD	P2
	Penyediaan Makanan dan Minuman			12 Kali	23.700.000	-	-	DAU	Usulan OPD	P2
	Rapat rapat koordinasi dan konsultasi ke luar daerah			12 Kali	11.500.000	-	-	DAU	Usulan OPD	P2
	Pelaksanaan Hari Besar Kenegaraan			1 Kegiatan	50.000.000	-	-	DAU	Usulan OPD	P2
	Rapat rapat koordinasi dan konsultasi dalam daerah			176 Kali	22.600.000	-	-	DAU	Usulan OPD	P2
401.7.2	**Peningkatan sarana dan prasarana aparatur**	Jumlah dokumen pengelolaan BMD yang dikelola dengan baik	Kecamatan Sluke	2.00 Dokumen	**385.010.000**	**-**	**-**			
	Pengadaan Laptop Kantor Kecamatan			6 Unit	42.000.000	-	-	DAU	Usulan OPD	P2
	Pengadaan LCD			1 Unit	15.000.000	-	-	DAU	Usulan OPD	P2
	Pengadaan Tower Air			1 Paket	-	-	-		Usulan OPD	P2
	Pengadaaan Kursi Kerja			7 Unit	7.000.000	-	-	DAU	Usulan OPD	P2
	Pengadaan Air Conditioner			2 Unit	25.000.000	-	-	DAU	Usulan OPD	P2
	Pengadaan Kipas Angin			2 Unit	910.000	-	-	DAU	Usulan OPD	P2
	Pengadaan Peralatan Rumah tangga			4 Unit	10.000.000	-	-	DAU	Usulan OPD	P2
	Rehabilitasi Berat Gedung kantor			1 Paket	-	-	-		Usulan OPD	P2
	Pemeliharaan Rutin/Berkala Rumah Dinas			1 Unit	7.000.000	-	-	DAU	Usulan OPD	P2
	Pemelihaan Rutin/Berkala Gedung Kantor			1 Unit	15.000.000	-	-	DAU	Usulan OPD	P2
	Pemeliharaan Rutin/Berkala Peralatan Kantor			1 Tahun	10.000.000	-	-	DAU	Usulan OPD	P2
	Pemeliharaan Rutin/Berkala Kendaraan Dinas/Operasional Kantor			1 Tahun	15.000.000	-	-	DAU	Usulan OPD	P2
	Penyediaan Jasa Administrasi Kantor/Kebersihan			2 Orang	92.400.000	-	-	DAU	Usulan OPD	P2
	Penataan Lingkungan Dan Pagar Kantor Kecamatan Sluke		- Kec. Sluke	01 paket	100.000.000	-	-	DAU	Reses	P2
	Pengadaan TV			1 Kegiatan	4.700.000	-	-	DAU	Usulan OPD	P2
	Pengadaan Sound System			1 Kegiatan	5.000.000	-	-	DAU	Usulan OPD	P2
	Pengadaan Printer			1 Kegiatan	10.000.000	-	-	DAU	Usulan OPD	P2
	Pemelihaan Gedung Paten			1 Kegiatan	10.000.000	-	-	DAU	Usulan OPD	P2
	Pengadaan Peralatan Vidcon			1 Paket	16.000.000	-	-	DAU	Usulan OPD	P2
401.7.3	**Peningkatan kualitas sumber daya aparatur**	Jumlah dokumen manajemen kepegawaian yang dikelola dengan baik	Kecamatan Sluke	4.00 Dokumen	**37.000.000**	**-**	**-**			
	Pembinaan Internal Pegawai ASN Kecamatan			4 Kegiatan	25.000.000	-	-	DAU	Usulan OPD	P2
	Pengadaan Pakaian Dinas Beserta Perlengkapannya			18 Stel	9.000.000	-	-	DAU	Usulan OPD	P2
	Fasilitasi admin Finger Print			1 Orang	3.000.000	-	-	DAU	Usulan OPD	P2

KODE	Urusan/Bidang Urusan Pemerintahan Daerah dan Program/Kegiatan	Indikator Capaian Kinerja Program (outcome) / Kegiatan (output)	Rencana Tahun 2021 (Tahun Rencana)						Asal Usulan	Prioritas usulan
			Lokasi	Target Capaian	Pagu Indikatif APBD	Pagu Indikatif APBD Prov	Pagu Indikatif APBN	Sumber Dana		
401.7.4	**Peningkatan dan pengembangan sistem pelaporan keuangan**	Jumlah Dokumen pelaporan keuangan dengan kualitas baik	Kecamatan Sluke	3.00 Dokumen	**93.400.000**	**-**	**-**			
	Penyediaan Jasa Administrasi Keuangan			12 Dokumen	78.400.000	-	-	DAU	Usulan OPD	P2
	Penyusunan RKA dan RKA perubahan			2 Dokumen	5.000.000	-	-	DAU	Usulan OPD	P2
	Penyusunan Laporan Akhir Tahun (CALK)			1 Dokumen	10.000.000	-	-	DAU	Usulan OPD	P2
401.8	**Program Perencanaan dan Evaluasi Kinerja Perangkat Daerah**	Persentase Keselarasan perencanaan terhadap Capaian Kinerja Perangkat Daerah	**Kecamatan Sluke**	70.00 %	**38.000.000**	**-**	**-**			
401.8.1	**Penyusunan Dokumen Perencanaan Perangkat Daerah**	Jumlah dokumen perencanaan perangkat daerah yang disusun	Kecamatan Sluke	3.00 Dokumen	**28.000.000**	**-**	**-**			
	Penyusunan Dokumen Renja dan Renstra			1 Dokumen	20.000.000	-	-	DAU	Usulan OPD	P1
	Penyusunan Laporan Pengendali Kegiatan (KAK)			44 KAK	-	-	-		Usulan OPD	P1
	Fasilitasi Operator SIRUP			1 Dokumen	3.000.000	-	-	DAU	Usulan OPD	P1
	Fasilitasi entry data SIPANDU			2 Orang	5.000.000	-	-	DAU	Usulan OPD	P1
401.8.2	**Penyusunan Dokumen Evaluasi Kinerja Perangkat daerah**	Jumlah dokumen laporan kinerja yang disusun	Kecamatan Sluke	2.00 Dokumen	**10.000.000**	**-**	**-**			
	Penyusunan Laporan Kinerja Instansi Pemerintah (LKJiP) dan LPPD			1 Dokumen	5.000.000	-	-	DAU	Usulan OPD	P1
	Penyusunan Laporan Capaian Renja Triwulan			4 Dokumen	5.000.000	-	-	DAU	Usulan OPD	P1
401.9	**Program Peningkatan Keterbukaan Informasi Publik**	Persentase Informasi yang disampaikan ke publik	**Kecamatan Sluke**	95.00 %	**13.000.000**	**-**	**-**			
401.9.1	**Pengelolaan keterbukaan informasi publik**	Jumlah informasi yang disampaikan ke publik	Kecamatan Sluke	2.00 Dokumen	**13.000.000**	**-**	**-**			
	Fasilitasi Pengelolaan Webside			1 Orang	10.000.000	-	-	DAU	Usulan OPD	P2
	Survey Indeks Kepuasan Masyarakat			75 Orang	3.000.000	-	-	DAU	Usulan OPD	P2
	Pengelolaan webside			1 Akun	-	-	-		Usulan OPD	P2
	Pengadaan Jaringan Internet			1 Paket	-	-	-		Usulan OPD	P2
401.82	**Program Peningkatan Kinerja Pemerintahan, Pemberdayaan, Pembinaan Kemasyarakatan dan Ketentraman Masyarakat**	Tingkat kinerja Seksi Pemerintahan Desa/Kelurahan	**Kecamatan Sluke**	7.00 Nilai	**696.700.000**	**-**	**-**			
		Tingkat Kinerja Seksi Pemberdayaan Masyarakat Desa		7.00 Nilai						
		Tingkat Kinerja Seksi Kesejahteraan Rakyat		7.00 Nilai						
		Tingkat kinerja seksi Ketentraman dan Ketertiban		7.00 Nilai						
401.82.1	**Fasilitasi Penyelenggaraan Pemeriintahan Desa/Kelurahan**	Persentase Pemerintahan Desa/Kelurahan yang tertib Administrasi	Kecamatan Sluke	50.00 %	**145.000.000**	**-**	**-**			
		Persentase Pemerintahan Desa/Kelurahan Yang lunas bayar PBB		85.00 %						
	Sosialisasi dan Bimbingan Administrasi Desa dan Lembaga Desa			14 Desa	15.000.000	-	-	DAU	Usulan OPD	P2
	Pembinaan Perangkat Desa			42 Orang	7.000.000	-	-	DAU	Usulan OPD	P2
	Pembinaan Administrasi Pemerintah Desa dan BPD			42 Orang	20.000.000	-	-	DAU	Usulan OPD	P2
	Peningkatan Kapasitas Pemerintah Desa dan Kecamatan			50 Orang	75.000.000	-	-	DAU	Usulan OPD	P1
	Pemberdayaan Perpustakaan Desa			1 Kegiatan	18.000.000	-	-	DAU	Usulan OPD	P2
	Fasilitasi Penyusunan Profil Desa			14 Desa	5.000.000	-	-	DAU	Usulan OPD	P2
	Fasilitasi Pembinaan Penyusunan Monografi Desa			14 Desa	5.000.000	-	-	DAU	Usulan OPD	P2
401.82.2	**Fasilitasi Pemberdayaan Masyarakat Desa**	Persentase pelaksanaan Pembangunan secara Swakelola	Kecamatan Sluke	95.00 %	**150.000.000**	**-**	**-**			

KODE	Urusan/Bidang Urusan Pemerintahan Daerah dan Program/Kegiatan	Indikator Capaian Kinerja Program (outcome) / Kegiatan (output)	Rencana Tahun 2021 (Tahun Rencana)						Asal Usulan	Prioritas usulan
			Lokasi	Target Capaian	Pagu Indikatif APBD	Pagu Indikatif APBD Prov	Pagu Indikatif APBN	Sumber Dana		
		Persentase Penetapan APBDes tepat waktu		95.00 %						
	Penyelenggaraan Musrencam			14 Desa	40.000.000	-	-	DAU	Usulan OPD	P2
	Monitoring dan Evaluasi Pelaksanaan APBDes			14 Dokumen	100.000.000	-	-	DAU	Usulan OPD	P2
	Desk RAPBDes dan APBDes			14 Desa	10.000.000	-	-	DAU	Usulan OPD	P2
401.82.3	**Fasilitasi Peningkatan Kesejahteraan Masyarakat**	Persentase Lembaga kesejahteraan masyarakat desa yang aktif	Kecamatan Sluke	90.00 %	**210.700.000**	**-**	**-**			
	Fasilitasi Kegiatan Musabaqoh Tilawatil Qur'an			33 Orang	25.000.000	-	-	DAU	Usulan OPD	P2
	Fasilitasi Pembinaan Kesejahteraan Keluarga Kecamatan			14 Desa	50.000.000	-	-	DAU	Usulan OPD	P1
	Fasilitasi Konsentrasi Haji			1 Kegiatan	7.500.000	-	-	DAU	Usulan OPD	P2
	Promosi Pola Hidup Bersih Sehat			14 Desa	10.000.000	-	-	DAU	Usulan OPD	P2
	Koordinasi Penanggulangan Kemiskinan Tingkat Kecamatan			14 Desa	10.000.000	-	-	DAU	Usulan OPD	P1
	Temu Keluarga Penerima Manfaat Program Keluarga Harapan			100 Orang	23.200.000	-	-	DAU	Usulan OPD	P2
	Penguatan Pokjanal Posyandu			63 Posyandu	10.000.000	-	-	DAU	Usulan OPD	P2
	Pembinaan Anak Usia Usia Dini (PAUD)			107 Orang	50.000.000	-	-	DAU	Usulan OPD	P2
	Pemberdayaan Organisasi Kepemudaan Tingkat Kecamatan			14 Desa	15.000.000	-	-	DAU	Usulan OPD	P2
	Pemberdayaan Forum Kelembagaan Perempuan dan Anak Tingkat Kecamatan			14 Desa	5.000.000	-	-	DAU	Usulan OPD	P2
	sosialisasi GAKY (Gangguan Akibat Garam Beryodium)			39 Orang	5.000.000	-	-	DAU	Usulan OPD	P2
401.82.4	**Pembinaan Ketentraman dan Ketertiban Masyarakat**	Persentase penyelesaian permasalahan K3 (ketertiban, ketentraman dan keindahan)	Kecamatan Sluke	100.00 %	**191.000.000**	**-**	**-**			
	Pembinaan Linmas Inti Kecamatan			56 Linmas	100.000.000	-	-	DAU	Usulan OPD	P2
	Fasilitasi Forum Komunikasi Pimpinan Kecamatan (Forkompincam)			12 Laporan	66.000.000	-	-	DAU	Usulan OPD	P1
	Fasilitasi jasa Olah Raga			1 Kegiatan	25.000.000	-	-	DAU	Usulan OPD	P2
	Peningkatan Kapasitas Linmas Inti Kecamatan			50 Orang	-	-	-		Usulan OPD	P2
4.1.	**KECAMATAN PAMOTAN**				**1.869.500.000**	**-**	**-**			
1	**KECAMATAN PAMOTAN**				**1.869.500.000**	**-**	**-**			
401	**Urusan Administrasi Pemerintahan**				**1.869.500.000**	**-**	**-**			
401.7	**Program Manajemen Administrasi Pelayanan Umum, Kepegawaian dan Keuangan Perangkat Daerah**	Persentase ketercapaian pelayanan umum	**Kecamatan Pamotan**	95.00 %	**1.017.000.000**	**-**	**-**			
		Persentase Ketercukupan Sarana Prasarana Aparatur		95.00 %						
		Persentase Pemenuhan Pelayanan Kepegawaian		95.00 %						
		Persentase Pemenuhan Pelayanan Keuangan		95.00 %						
401.7.1	**Peningkatan manajemen administrasi pelayanan umum**	Persentase pemenuhan pelayanan Administrasi Perkantoran	Kecamatan Pamotan	100.00 %	**224.000.000**	**-**	**-**			
	Pelayanan PATEN			3 dokumen	40.000.000	-	-	DAU	Usulan OPD	P2
	Penyediaan Jasa Komunikasi Sumber daya air dan Listrik			3 fasilitas	30.000.000	-	-	DAU	Usulan OPD	P2
	Penyediaan Alat Tulis Kantor			12 bulan	20.000.000	-	-	DAU	Usulan OPD	P2
	Penyediaan barang Cetakan dan Penggandaan			12 bulan	10.000.000	-	-	DAU	Usulan OPD	P2
	Penyediaan bahan Bacaan dan Peraturan Perundang Undangan			12 bulan	4.000.000	-	-	DAU	Usulan OPD	P2
	Penyediaan makanan dan Minuman			12 bulan	45.000.000	-	-	DAU	Usulan OPD	P2
	Rapat rapat koordinasi dan konsultasi			12 bulan	-	-	-		Usulan OPD	P2

KODE	Urusan/Bidang Urusan Pemerintahan Daerah dan Program/Kegiatan	Indikator Capaian Kinerja Program (outcome) / Kegiatan (output)	Rencana Tahun 2021 (Tahun Rencana)						Asal Usulan	Prioritas usulan
			Lokasi	Target Capaian	Pagu Indikatif APBD	Pagu Indikatif APBD Prov	Pagu Indikatif APBN	Sumber Dana		
	Penyediaan komponen Instalasi Listrik dan Penerangan bangunan kantor			12 Bulan	-	-	-		Usulan OPD	P2
	Penyediaan Jasa administrasi Kantor/Kebersihan			12 Bulan	-	-	-		Usulan OPD	P2
	Rehab Gedung Kantor Kecamatan (Bankab)		Kecamatan Pamotan	1 paket	-	-	-		Musrencam	P2
	Rapat-rapat koordinasi dan konsultasi dalam daerah			12 bulan	60.000.000	-	-	DAU	Usulan OPD	P2
	Rapat-Rapat Kordinasi dan Konsultasi ke Luar Daerah			12 bulan	15.000.000	-	-	DAU	Usulan OPD	P2
401.7.2	**Peningkatan sarana dan prasarana aparatur**	Jumlah dokumen Pengelolaan BMD yang dikelola dengan baik	Kecamatan Pamotan	2.00 Dokumen	**691.000.000**	**-**	**-**			
	Pengadaan Personal Komputer /Laptop			4 unit	25.000.000	-	-	DAU	Usulan OPD	P2
	Pengadaan Peralatan Personal Komputer (Printer)			3 unit	-	-	-		Usulan OPD	P2
	Pemeliharaan Rutin /Berkala Kendaraan Dinas/Operasional			18 unit	40.000.000	-	-	DAU	Usulan OPD	P2
	Pemeliharaan Rutin/ Berkala Gedung Kantor			1 paket	50.000.000	-	-	DAU	Usulan OPD	P2
	Pemeliharaan rutin/berkala perlengkapan dan peralatan kantor			14 unit	20.000.000	-	-	DAU	Usulan OPD	P2
	Penyediaan Peralatan dan Perlengkapan Kantor			12 bulan	-	-	-		Usulan OPD	P2
	Pengadaan Kendaraan Dinas/Operasional			2 unit	-	-	-		Usulan OPD	P2
	Pembangunan Gedung arsip Kecamatan			1 paket	-	-	-		Usulan OPD	P2
	Pemeliharaan Peralatan Kantor			12 bulan	10.000.000	-	-	DAU	Usulan OPD	P2
	Pengadaan Alat Pendingin			2 unit	10.000.000	-	-	DAU	Usulan OPD	P2
	Rehap Gedung Kantor Kecamatan			1 paket	200.000.000	-	-	DAU	Usulan OPD	P2
	Pengadaan Portable Generating Set (Genset)			1 unit	10.000.000	-	-	DAU	Usulan OPD	P2
	Pengadaan Taplak Meja Panjang			10 buah	10.000.000	-	-	DAU	Usulan OPD	P2
	Penataan Lingkungan Kantor (Pavingisasi Halaman Kantor)			1 paket	-	-	-		Usulan OPD	P2
	Pengadaan Screen /Layar dan Proyektor			1 paket	15.000.000	-	-	DAU	Usulan OPD	P2
	Pembangunan Kamar Mandi /Toilet Aula Kecamatan			1 paket	-	-	-		Usulan OPD	P2
	Penyediaan Jasa Administrasi Kantor/Kebersihan Kec. Pamotan		- Kec. Pamotan	1 paket	25.000.000	-	-	DAU	Reses	P2
	Penyediaan Jasa administrasi Kantor/Kebersihan			12 bulan	150.000.000	-	-	DAU	Usulan OPD	P2
	Penyediaan komponen Instalasi Listrik dan Penerangan bangunan kantor			12 bulan	6.000.000	-	-	DAU	Usulan OPD	P2
	Belanja Bahan bakar minyak, Gas / Sarana Mobilitas			12 bulan	-	-	-		Usulan OPD	P2
	Pembangunan Pagar Kantor Kec. Pamotan		- Kec. Pamotan	01 paket	120.000.000	-	-	DAU	Reses	P2
401.7.3	**Peningkatan kualitas sumber daya aparatur**	Jumlah Dokumen manajemen Kepegawaian yang di kelola dengan baik	Kecamatan Pamotan	4.00 Dokumen	**-**	**-**	**-**			
	Peningkatan SDM/Kapasitas Aparatur Pemerintah Kecamatan			1 kegiatan	-	-	-		Usulan OPD	P2
	Pengadaan Pakaian Dinas Harian			30 stel	-	-	-		Usulan OPD	P2
401.7.4	**Peningkatan dan pengembangan sistem pelaporan keuangan**	Jumlah dokumen pelaporan keuangan dengan kualitas baik	Kecamatan Pamotan	3.00 Dokumen	**102.000.000**	**-**	**-**			
	Penyusunan Pelaporan Keuangan Akhir Tahun CALK			1 kegiatan	2.000.000	-	-	DAU	Usulan OPD	P2
	Penyediaan Jasa Administrasi Keuangan			1 Paket	100.000.000	-	-	DAU	Usulan OPD	P2
401.8	**Program Perencanaan dan Evaluasi Kinerja Perangkat Daerah**	Persentase Keselarasan perencanaan terhadap Capaian Kinerja Perangkat Daerah	**Kecamatan Pamotan**	70.00 %	**24.500.000**	**-**	**-**			
401.8.2	**Penyusunan Dokumen Evaluasi Kinerja Perangkat daerah**	Jumlah dokumen laporan kinerja yang disusun	Kecamatan Pamotan	100.00 %	**24.500.000**	**-**	**-**			
	Penyusunan dokumen Renstra dan Renja			3 dokumen	17.500.000	-	-	DAU	Usulan OPD	P1
	Penyusunan Dokumen Laporan Kinerja Instansi Pemerintah (LKjIP)			1 dokumen	7.000.000	-	-	DAU	Usulan OPD	P1
401.9	**Program Peningkatan Keterbukaan Informasi Publik**	Persentase Informasi yang disampaikan ke publik	**Kecamatan Pamotan**	95.00 %	**6.000.000**	**-**	**-**			

KODE	Urusan/Bidang Urusan Pemerintahan Daerah dan Program/Kegiatan	Indikator Capaian Kinerja Program (outcome) / Kegiatan (output)	Rencana Tahun 2021 (Tahun Rencana)						Asal Usulan	Prioritas usulan
			Lokasi	Target Capaian	Pagu Indikatif APBD	Pagu Indikatif APBD Prov	Pagu Indikatif APBN	Sumber Dana		
401.9.1	**Pengelolaan keterbukaan informasi publik**	Jumlah informasi yang disampaikan ke publik	Kecamatan Pamotan	2.00 Info	**6.000.000**	-	-			
	Pengelolaaan website Kecamatan			2 orang	3.000.000	-	-	Dana Bagi Hasil	Usulan OPD	P2
	fasilitasi admin finger print			12 bulan	3.000.000	-	-	DAU	Usulan OPD	P2
401.82	**Program Peningkatan Kinerja Pemerintahan, Pemberdayaan, Pembinaan Kemasyarakatan dan Ketentraman Masyarakat**	Tingkat Kinerja Seksi Pemerintahan, Desa / Kelurahan.	**Kecamatan Pamotan**	7.00 nilai	**822.000.000**	-	-			
		Tingkat Kinerja Seksi Pemberdayaan Masyarakat Desa		7.00 nilai						
		Tingkat Kinerja Seksi Kesejahteraan Rakyat		7.00 nilai						
		Tingkat kinerja Seksi Ketentraman dan Ketertiban		7.00 nilai						
401.82.1	**Fasilitasi Penyelenggaraan Pemeriintahan Desa/Kelurahan**	Persentase Pemerintahan Desa/Kelurahan yang tertib Administrasi	Kecamatan Pamotan	95.00 %	**82.000.000**	-	-			
		Prosentase Desa/Kelurahan Yang Lunas Bayar PBB		95.00 %						
	Rakor Perangkat Desa			12 bulan	30.000.000	-	-	DAU	Usulan OPD	P2
	Sosialisasi dan Bimbingan administrasi Desa			12 bulan	10.000.000	-	-	DAU	Usulan OPD	P2
	Pembinaan dan Penguatan BPD			12 bulan	10.000.000	-	-	DAU	Usulan OPD	P2
	Fasilitasi Pembinaan Perangkat Desa			12 bulan	10.000.000	-	-	DAU	Usulan OPD	P2
	Pembinaan dan Pengawasan Penyelenggaraan Pemerintah Desa			12 bulan	10.000.000	-	-	DAU	Usulan OPD	P2
	Fasilitasi Pemungutan PBB			12 bulan	12.000.000	-	-	DAU	Usulan OPD	P2
401.82.2	**Fasilitasi Pemberdayaan Masyarakat Desa**	Prosentase Pelaksanaan Pembangunan secara Swakelola	Kecamatan Pamotan	100.00 %	**200.000.000**	-	-			
		Prosentase Penetapan APBDes Tepat Waktu		100.00 %						
	Fasilitasi Penyusunan RPJMDes			1 kegiatan	10.000.000	-	-	DAU	Usulan OPD	P2
	Pelaksanaan Musrenbangcam			1 kegiatan	50.000.000	-	-	DAU	Usulan OPD	P2
	Monev Pelaksanaan APBDes dan Infrastruktur Desa			12 bulan	120.000.000	-	-	DAU	Usulan OPD	P2
	Verifikasi APBDes			12 bulan	10.000.000	-	-	DAU	Usulan OPD	P2
	Fasilitas Tim Evaluasi Perkembangan Desa			1 kegiatan	10.000.000	-	-	DAU	Usulan OPD	P2
401.82.3	**Fasilitasi Peningkatan Kesejahteraan Masyarakat**	Persentase Lembaga Kesejahteraan Masyarakat Desa/Kelurahan yang aktif	Kecamatan Pamotan	100.00 %	**480.000.000**	-	-			
	Fasilitasi Temu KPM PKH			12 bulan	60.000.000	-	-	DAU	Usulan OPD	P2
	Fasilitasi Pertemuan Kader PAUD			2 kegiatan	70.000.000	-	-	DAU	Usulan OPD	P2
	Fasilitasi Karang Taruna Kecamatan			4 kegiatan	50.000.000	-	-	DAU	Usulan OPD	P2
	Penguatan PKBM Tingkat Kecamatan			12 bulan	15.000.000	-	-	DAU	Usulan OPD	P2
	Promosi PHBS TK Kecamatan			12 bulan	60.000.000	-	-	DAU	Usulan OPD	P1
	Peningkatan Kapasitas aparatur Tingkat Desa			2 kegt	-	-	-		Usulan OPD	P2
	Verifikasi DTKS Tingkat Kecamatan			23 desa	35.000.000	-	-	DAU	Usulan OPD	P1
	Fasilitasi tim penyaluran Bantuan Pangan Tingkat Kecamatan			12 bulan	25.000.000	-	-	DAU	Usulan OPD	P2
	Fasilitasi Pokjanal Kecamatan sehat			12 bulan	20.000.000	-	-	DAU	Usulan OPD	P2
	Fasilitasi Pembinaan Kesejahteraan Keluarga (PKK)			12 bulan	40.000.000	-	-	DAU	Usulan OPD	P2
	Fasilitasi MTQ			1 kegiatan	25.000.000	-	-	DAU	Usulan OPD	P2
	Pelaksanaan Hari Besar Kenegaraan			1 kegiatan	50.000.000	-	-	DAU	Usulan OPD	P2

KODE	Urusan/Bidang Urusan Pemerintahan Daerah dan Program/Kegiatan	Indikator Capaian Kinerja Program (outcome) / Kegiatan (output)	Rencana Tahun 2021 (Tahun Rencana)						Asal Usulan	Prioritas usulan
			Lokasi	Target Capaian	Pagu Indikatif APBD	Pagu Indikatif APBD Prov	Pagu Indikatif APBN	Sumber Dana		
	Pelaksanaan hari besar Kewanitaan			2 kegiatan	-	-	-		Usulan OPD	P2
	Fasilitasi Gelar seni Budaya			1 kegiatan	-	-	-		Usulan OPD	P2
	Fasilitasi UKS			1 kegiatan	10.000.000	-	-	DAU	Usulan OPD	P2
	Fasilitasi Tim GAKY			1 kegiatan	10.000.000	-	-	DAU	Usulan OPD	P2
	Fasilitasi Kegiatan Event Olah raga			12 bulan	10.000.000	-	-	DAU	Usulan OPD	P2
401.82.4	**Pembinaan Ketentraman dan Ketertiban Masyarakat**	Persentase Penyelesaian permasalahan K-3 (Ketertiban, Ketentraman dan Keindahan)	Kecamatan Pamotan	100.00 %	**60.000.000**	**-**	**-**			
	Pembinaan anggota Linmas Inti			2 kegiatan	15.000.000	-	-	DAU	Usulan OPD	P2
	Sosialisasi Pengurangan Resiko Bencana			1 kegiatan	10.000.000	-	-	DAU	Usulan OPD	P2
	Fasilitasi Forkompincam			12 bulan	35.000.000	-	-	DAU	Usulan OPD	P1
4.1.	**KECAMATAN GUNEM**				**1.646.110.000**	**-**	**-**			
1	**KECAMATAN GUNEM**				**1.646.110.000**	**-**	**-**			
401	**Urusan Administrasi Pemerintahan**				**1.646.110.000**	**-**	**-**			
401.7	**Program Manajemen Administrasi Pelayanan Umum, Kepegawaian dan Keuangan Perangkat Daerah**	Persentase ketercapaian pelayanan umum	**Kecamatan Gunem**	95.00 %	**1.076.800.000**	**-**	**-**			
		Persentase Ketercukupan Sarana Prasarana Aparatur		95.00 %						
		Persentase Pemenuhan Pelayanan Kepegawaian		95.00 %						
		Persentase Pemenuhan Pelayanan Keuangan		95.00 %						
401.7.1	**Peningkatan manajemen administrasi pelayanan umum**	Persentase pemenuhan pelayanan administrasi perkantoran	Kecamatan Gunem	100.00 %	**286.800.000**	**-**	**-**			
	Pelayanan PATEN Kecamatan Gunem			2000 dokumen	40.000.000	-	-	DAU	Usulan OPD	P2
	Penyediaan Jasa Surat Menyurat			1000 Surat	5.000.000	-	-	DAU	Usulan OPD	P2
	Penyediaan Jasa Telekomunikasi, Air dan Listrik			1 Tahun	25.000.000	-	-	DAU	Usulan OPD	P2
	Penyediaan ATK			1 tahun	30.000.000	-	-	DAU	Usulan OPD	P2
	Penyediaan Barang Cetak dan Penggandaan			1 Tahun	10.000.000	-	-	DAU	Usulan OPD	P2
	Penyediaan Bahan Bacaan dan Peraturan Perundang-undangan			1 Tahun	1.800.000	-	-	DAU	Usulan OPD	P2
	Penyediaan Makan Minum Kantor			1 Tahun	45.000.000	-	-	DAU	Usulan OPD	P2
	Rapat Koordinasi dan Konsultasi Luar Daerah			1 Tahun	10.000.000	-	-	DAU	Usulan OPD	P2
	Rapat Koordinasi dan Konsultasi Dalam Daerah			1 Tahun	60.000.000	-	-	DAU	Usulan OPD	P2
	Pelaksanaan Hari Besar Kenegaraan			1 Paket	60.000.000	-	-	DAU	Usulan OPD	P2
401.7.2	**Peningkatan sarana dan prasarana aparatur**	Jumlah Dokumen Pengelolaan BMD yang Dikelola Dengan Baik	Kecamatan Gunem	2.00 Dokumen	**493.500.000**	**-**	**-**			
	Penyediaan Peralatan Kerja			1 Tahun	7.500.000	-	-	DAU	Usulan OPD	P2
	Penyediaan Komponen Instalasi Listrik/Penerangan Bangunan Kantor			1 Tahun	2.000.000	-	-	DAU	Usulan OPD	P2
	penyediaan Peralatan Rumah Tangga			1 Paket	2.000.000	-	-	DAU	Usulan OPD	P2
	Pengadaan Peralatan Gedung Kantor			1 Paket	15.000.000	-	-	DAU	Usulan OPD	P2
	Pengadaan Peralatan Kantor			7 unit	55.000.000	-	-	DAU	Usulan OPD	P2
	Pembuatan Tempat Jenset			1 Paket	2.000.000	-	-	DAU	Usulan OPD	P2
	Penyediaan Jasa Administrasi Kantor/Kebersihan			08 Orang	185.000.000	-	-	DAU	Usulan OPD	P2
	Rahabilitasi Sedang/berat Gedung Kantor			1 Paket	15.000.000	-	-	DAU	Usulan OPD	P2
	Pemeliharaan Rutin/Berkala Kendaraan Dinas/Operasional			14 Unit	25.000.000	-	-	DAU	Usulan OPD	P2

KODE	Urusan/Bidang Urusan Pemerintahan Daerah dan Program/Kegiatan	Indikator Capaian Kinerja Program (outcome) / Kegiatan (output)	Rencana Tahun 2021 (Tahun Rencana)						Asal Usulan	Prioritas usulan
			Lokasi	Target Capaian	Pagu Indikatif APBD	Pagu Indikatif APBD Prov	Pagu Indikatif APBN	Sumber Dana		
	Pemeliharaan Rutin/ Berkala Rumah Dinas			1 Paket	10.000.000	-	-	DAU	Usulan OPD	P2
	Pengadaan Kendaraan Dinas/Operasional			1 buah	25.000.000	-	-	DAU	Usulan OPD	P2
	Pengadaan Meubelair Kecamatan Gunem		- Kec. Gunem	01 paket	50.000.000	-	-	DAU	Reses	P2
	Penataan Lingkungan Kantor Kec. Gunem		- Kec. Gunem	01 paket	100.000.000	-	-	DAU	Reses	P2
401.7.3	**Peningkatan kualitas sumber daya aparatur**	Jumlah Dokumen Manajemen Kepegawaian yang Dikelola Dengan Baik	Kecamatan Gunem	4.00 Dokumen	**164.000.000**	**-**	**-**			
	Fasilitasi Admin Sipandu			1 Orang	3.500.000	-	-	DAU	Usulan OPD	P2
	Fasilitasi Admin Finger Print			1 orang	3.500.000	-	-	DAU	Usulan OPD	P2
	Fasilitasi Operator Simda			1 orang	7.000.000	-	-	DAU	Usulan OPD	P2
	Peningkatan kapasitas Aparatur Tingkat Kec. Gunem		- Kec. Gunem	01 paket	150.000.000	-	-	DAU	Reses	P2
401.7.4	**Peningkatan dan pengembangan sistem pelaporan keuangan**	Jumlah Dokumen Pelaporan Keuangan Dengan Kualitas Baik	Kecamatan Gunem	3.00 Dokumen	**132.500.000**	**-**	**-**			
	Penyediaan jasa administrasi keuangan			12 bulan	115.000.000	-	-	DAU	Usulan OPD	P2
	Penyusunan RKA dan DPA			2 dokumen	10.000.000	-	-	DAU	Usulan OPD	P2
	Penyusunan Laporan Keuangan Pemerintah Daerah (LKPD)			1 dokumen	7.500.000	-	-	DAU	Usulan OPD	P2
401.8	**Program Perencanaan dan Evaluasi Kinerja Perangkat Daerah**	Persentase Keselarasan perencanaan terhadap Capaian Kinerja Perangkat Daerah	**Kecamatan Gunem**	70.00 %	**27.500.000**	**-**	**-**			
401.8.1	**Penyusunan Dokumen Perencanaan Perangkat Daerah**	Jumlah Dokumen Perencanaan Perangkat Daerah yang Disusun	Kecamatan Gunem	3.00 Dokumen	**17.500.000**	**-**	**-**			
	Penyusunan Renja Renstra			2 dokumen	17.500.000	-	-	DAU	Usulan OPD	P1
401.8.2	**Penyusunan Dokumen Evaluasi Kinerja Perangkat daerah**	Jumlah Dokumen Laporan Kinerja yang Disusun	Kecamatan Gunem	2.00 Dokumen	**10.000.000**	**-**	**-**			
	Penyusunan laporan capaian Renja triwulanan			4 dokumen	5.000.000	-	-	DAU	Usulan OPD	P1
	Penyusunan laporan Kinerja Instansi Pemerintahan			1 dokumen	5.000.000	-	-	DAU	Usulan OPD	P1
401.9	**Program Peningkatan Keterbukaan Informasi Publik**	Persentase Informasi yang disampaikan ke publik	**Kecamatan Gunem**	95.00 %	**7.000.000**	**-**	**-**			
401.9.1	**Pengelolaan keterbukaan informasi publik**	Jumlah Informasi yang Disampaikan ke Publik	Kecamatan Gunem	2.00 Informasi	**7.000.000**	**-**	**-**			
	Pengelolaan Website			24 kali	3.500.000	-	-	DAU	Usulan OPD	P2
	Fasilitasi entri SIRUP			2 kali	3.500.000	-	-	DAU	Usulan OPD	P2
401.82	**Program Peningkatan Kinerja Pemerintahan, Pemberdayaan, Pembinaan Kemasyarakatan dan Ketentraman Masyarakat**	Tingkat Kinerja Seksi Pemerintahan Desa/Kelurahan	**Kecamatan Gunem**	7.00 Nilai	**534.810.000**	**-**	**-**			
		Tingkat Kinerja Seksi Pemberdayaan Masyarakat Desa		7.00 Nilai						
		Tingkat Kinerja Seksi Kesejahteraan Rakyat		7.00 Nilai						
		Tingkat Kinerja Seksi Ketentraman dan Ketertiban		7.00 Nilai						
401.82.1	**Fasilitasi Penyelenggaraan Pemeriintahan Desa/Kelurahan**	Prosentase Pemerintahan Desa/Kelurahan yang Tertib Administrasi	Kecamatan Gunem	100.00 %	**150.000.000**	**-**	**-**			
		Prosentase Pemerintahan Desa/Kelurahan yang Lunas Bayar PBB		100.00 %						
	Pembinaan Perangkat Desa			16 desa	20.000.000	-	-	DAU	Usulan OPD	P2
	Fasilitasi penyusunan Monografi desa			16 desa	15.000.000	-	-	DAU	Usulan OPD	P2
	Pembinaan dan pengawasan penyelenggaraan pemerintahan desa			16 desa	100.000.000	-	-	DAU	Usulan OPD	P1

KODE	Urusan/Bidang Urusan Pemerintahan Daerah dan Program/Kegiatan	Indikator Capaian Kinerja Program (outcome) / Kegiatan (output)	Rencana Tahun 2021 (Tahun Rencana)						Asal Usulan	Prioritas usulan
			Lokasi	Target Capaian	Pagu Indikatif APBD	Pagu Indikatif APBD Prov	Pagu Indikatif APBN	Sumber Dana		
	Fasilitasi penyusunan Profil Desa			16 desa	15.000.000	-	-	DAU	Usulan OPD	P2
401.82.2	**Fasilitasi Pemberdayaan Masyarakat Desa**	Persentase Pelaksanaan Pembangunan Secara Swakelola	Kecamatan Gunem	100.00 %	**147.500.000**	**-**	**-**			
		Prosentase Penetapan APBDes yang Tepat Waktu		100.00 %						
	Pembinaan dan pengawasan pelaksanaan APBDes			16 desa	100.000.000	-	-	DAU	Usulan OPD	P2
	Fasilitasi Siskeudes			16 desa	7.500.000	-	-	DAU	Usulan OPD	P2
	Penyelenggaraan Musrenbangcam			1 usulan	40.000.000	-	-	DAU	Usulan OPD	P2
401.82.3	**Fasilitasi Peningkatan Kesejahteraan Masyarakat**	Prosentase Lembaga Kesejahteraan Masyarakat Desa/ Kelurahan yang Aktif	Kecamatan Gunem	100.00 %	**154.810.000**	**-**	**-**			
	Fasilitasi PKK			1 tahun	50.000.000	-	-	DAU	Usulan OPD	P2
	Klas inspirasi bunda Pendidikan Anak Usia Dini (PAUD)			1 kegiatan	15.000.000	-	-	DAU	Usulan OPD	P2
	Fasilitasi temu Keluarga Penerima Manfaat Program Keluarga Harapan (KPMPKH)			1 kegiatan	15.000.000	-	-	DAU	Usulan OPD	P2
	Pemberdayaan organisasi kepemudaan tingkat kecamatan			1 kelompok	10.000.000	-	-	DAU	Usulan OPD	P2
	Fasilitasi kegiatan koordinasi penanggulangan kemiskinan di Kecamatan			16 desa	37.310.000	-	-	DAU	Usulan OPD	P1
	Fasilitasi MTQ			3 kelompok	20.000.000	-	-	DAU	Usulan OPD	P2
	Rapat-rapat Koordinasi dan Konsultasi Dalam Daerah			1 tahun	7.500.000	-	-	DAU	Usulan OPD	P2
401.82.4	**Pembinaan Ketentraman dan Ketertiban Masyarakat**	Prosentase Penyelesaian Permasalahan K-3 (Ketertiban, Ketentraman dan Keindahan)	Kecamatan Gunem	100.00 %	**82.500.000**	**-**	**-**			
	Fasilitasi dan Koordinasi Forum Komunikasi Pimpinan Kecamatan			12 dokumen	45.000.000	-	-	DAU	Usulan OPD	P1
	Pelatihan Linmas di Kecamatan			32 orang	15.000.000	-	-	DAU	Usulan OPD	P2
	Pelatihan Mitigasi Bencana			16 desa	15.000.000	-	-	DAU	Usulan OPD	P2
	Rapat-rapat Koordinasi dan Konsultasi Dalam Daerah			1 tahun	7.500.000	-	-	DAU	Usulan OPD	P2
4.1.	**KECAMATAN SALE**				**1.374.750.000**	**-**	**-**			
1	**KECAMATAN SALE**				**1.374.750.000**	**-**	**-**			
401	**Urusan Administrasi Pemerintahan**				**1.374.750.000**	**-**	**-**			
401.7	**Program Manajemen Administrasi Pelayanan Umum, Kepegawaian dan Keuangan Perangkat Daerah**	Persentase ketercapaian pelayanan administrasi umum	**Kecamatan sale**	95.00 %	**795.850.000**	**-**	**-**			
		Persentase ketercukupan sarana dan prasarana aparatur		95.00 %						
		Persentase Pemenuhan pelayanan kepegawaian		95.00 %						
		Persentase Pemenuhan pelayanan keuangan		95.00 %						
401.7.1	**Peningkatan manajemen administrasi pelayanan umum**	Persentase pemenuhan pelayanan Administrasi Perkantoran	Kecamatan Sale	100.00 %	**220.350.000**	**-**	**-**			
	Pelayanan Paten			12 bulan	54.170.000	-	-	DAU	Usulan OPD	P2
	Pelayanan Jasa Surat Menyurat			12 bulan	1.200.000	-	-	DAU	Usulan OPD	P2
	Penyediaan Jasa Komunikasi Sumber Daya Air dan Listrik			12 bulan	30.000.000	-	-	DAU	Usulan OPD	P2
	Belanja Alat Tulis Kantor			12 bulan	10.000.000	-	-	DAU	Usulan OPD	P2
	Penyediaan Barang Cetak dan Penggandaan			12 bulan	7.000.000	-	-	DAU	Usulan OPD	P2
	Penyediaan Bahan Bacaan dan Perundang-undangan			12 bulan	1.980.000	-	-	DAU	Usulan OPD	P2
	Penyediaan Makanan dan Minuman Rapat-Rapat			12 bulan	30.000.000	-	-	DAU	Usulan OPD	P2
	Rapat Koordinasi dan Konsultasi Dalam Daerah			12 bulan	30.000.000	-	-	DAU	Usulan OPD	P2

KODE	Urusan/Bidang Urusan Pemerintahan Daerah dan Program/Kegiatan	Indikator Capaian Kinerja Program (outcome) / Kegiatan (output)	Rencana Tahun 2021 (Tahun Rencana)						Asal Usulan	Prioritas usulan
			Lokasi	Target Capaian	Pagu Indikatif APBD	Pagu Indikatif APBD Prov	Pagu Indikatif APBN	Sumber Dana		
	Rapat Koordinasi dan Konsultasi Luar Daerah			12 bulan	20.000.000	-	-	DAU	Usulan OPD	P2
	Pelaksanaan Hari Besar Kenegaraan			1 kegiatan	30.000.000	-	-	DAU	Usulan OPD	P2
	Fasilitasi Hari Besar Kewanitaan			1 kegiatan	6.000.000	-	-	DAU	Usulan OPD	P2
401.7.2	**Peningkatan sarana dan prasarana aparatur**	Jumlah dokumen pengelolaan BMD yang dikelola dengan baik	Kecamatan Sale	2.00 Dokumen	**396.500.000**	**-**	**-**			
	Pengadaan Perelengkapan Kantor			100 buah	65.000.000	-	-	DAU	Usulan OPD	P2
	Penyediaan Peralatan dan Perlegkapan Kantor			12 bulan	2.000.000	-	-	DAU	Usulan OPD	P2
	Penyediaan Peralatan Rumah Tangga			1 kegiatan	2.500.000	-	-	DAU	Usulan OPD	P2
	Penyediaan Jasa Administrasi Kantor/ Kebersihan			12 bulan	72.000.000	-	-	DAU	Usulan OPD	P2
	Pemeliharaan Rutin/ Berkala Peralatan kantor			1 kegiatan	5.000.000	-	-	DAU	Usulan OPD	P2
	Pemeliharaan Rutin/Berkala Gedung Kantor			1 kegiatan	25.000.000	-	-	DAU	Usulan OPD	P2
	Pemeliharaan Rutin/ Berkala Kendaraan Dinas/ Kendaraan Operasional			1 kegiatan	25.000.000	-	-	DAU	Usulan OPD	P2
	Pentaaan Lingkungan Kantor Kecamatan Sale			1 kegiatan	150.000.000	-	-	DAU	Usulan OPD	P2
	Pengadaan Peralatan dan Mesin			3 unit	50.000.000	-	-	DAU	Usulan OPD	P2
401.7.3	**Peningkatan kualitas sumber daya aparatur**	Jumlah Dokumen manajemen Kepegawaian yang di kelola dengan baik	Kecamatan Sale	4.00 Dokumen	**64.000.000**	**-**	**-**			
	Pengadaaan Pakaian Dinas dan Kelengkapannya			22 potong	11.000.000	-	-	DAU	Usulan OPD	P2
	Operasional Admin Prinjer Print			12 bulan	3.000.000	-	-	DAU	Usulan OPD	P2
	Pembinaaan Kapasitas Sumber Daya Manusia			1 kegiatan	50.000.000	-	-	DAU	Usulan OPD	P2
401.7.4	**Peningkatan dan pengembangan sistem pelaporan keuangan**	Jumlah dokumen pelaporan keuangan dengan kualitas baik	Kecamatan Sale	3.00 Dokumen	**115.000.000**	**-**	**-**			
	Penyususnan LKPD/ Laporan Akhir Tahun			1 Dokumet	10.000.000	-	-	DAU	Usulan OPD	P2
	Penyususnan Dokumen RKA/DPA			2 Dokumet	5.000.000	-	-	DAU	Usulan OPD	P2
	Penyediaaan Jasa Administrasi Keuangan			12 bulan	100.000.000	-	-	DAU	Usulan OPD	P2
401.8	**Program Perencanaan dan Evaluasi Kinerja Perangkat Daerah**	Persentase Keselarasan perencanaan terhadap Capaian Kinerja Perangkat Daerah	**Kecamatan Sale**	70.00 %	**35.000.000**	**-**	**-**			
401.8.1	**Penyusunan Dokumen Perencanaan Perangkat Daerah**	Jumlah dokumen perencanaan perangkat Daerah yang disusun	Kecamatan Sale	3.00 Dokumen	**25.000.000**	**-**	**-**			
	Penyusunan Renstra,Renja,Perubahan Renja OPD			2 dokumen	20.000.000	-	-	DAU	Usulan OPD	P1
	Penyusunan laporan capaian renja triwulan			4 kegiatan	5.000.000	-	-	DAU	Usulan OPD	P1
401.8.2	**Penyusunan Dokumen Evaluasi Kinerja Perangkat daerah**	Jumlah Dokumen laporan kinerja yang disusun	Kecamatan Sale	2.00 Dokumen	**10.000.000**	**-**	**-**			
	Penyusunan LKJIP			1 kegiatan	10.000.000	-	-	DAU	Usulan OPD	P1
401.9	**Program Peningkatan Keterbukaan Informasi Publik**	Persentase Informasi yang disampaikan ke publik	**Kecamatan Sale**	95.00 %	**10.000.000**	**-**	**-**			
401.9.1	**Pengelolaan keterbukaan informasi publik**	Jumlah informasi yang disampaikan ke publik	Kecamatan Sale	2.00 Informasi	**10.000.000**	**-**	**-**			
	Honorarium Pengelolaan Website			12 bulan	5.000.000	-	-	DAU	Usulan OPD	P2
	survey indeks kepuasan masyarakat (IKM)			1 dokumen	5.000.000	-	-	DAU	Usulan OPD	P2
401.82	**Program Peningkatan Kinerja Pemerintahan, Pemberdayaan, Pembinaan Kemasyarakatan dan Ketentraman Masyarakat**	tingkat kinerja seksi pemerintah desa	**Kecamatan Sale**	7.00 Nilai	**533.900.000**	**-**	**-**			
		tingkat kinerja seksi pemberdayaan masyarakat desa		7.00 Nilai						
		tingkat kinerja seksi kesejahteraan rakyat		7.00 Nilai						
		tingkat kinerja seksi ketentraman dan ketertiban		7.00 Nilai						

KODE	Urusan/Bidang Urusan Pemerintahan Daerah dan Program/Kegiatan	Indikator Capaian Kinerja Program (outcome) / Kegiatan (output)	Rencana Tahun 2021 (Tahun Rencana)						Asal Usulan	Prioritas usulan
			Lokasi	Target Capaian	Pagu Indikatif APBD	Pagu Indikatif APBD Prov	Pagu Indikatif APBN	Sumber Dana		
401.82.1	**Fasilitasi Penyelenggaraan Pemeriintahan Desa/Kelurahan**	Persentase Pemerintahan Desa/Kelurahan yang tertib Administrasi	Kecamatan Sale	95.00 %	**64.000.000**	-	-			
		Persentase Pemerintahan Desa/Kelurahan Yang lunas bayar PBB		95.00 %						
	Pembinaan Administrasi BPD			1 kegiatan	2.000.000	-	-	DAU	Usulan OPD	P2
	Pembinaan Administrasi Desa			1 kegiatan	2.000.000	-	-	DAU	Usulan OPD	P2
	Pembinaan dan Pegawasan Pemerintahan Desa			12 bulan	50.000.000	-	-	DAU	Usulan OPD	P1
	Fasilitasi Penyusunan Profil Desa			1 kegiatan	10.000.000	-	-	DAU	Usulan OPD	P2
401.82.2	**Fasilitasi Pemberdayaan Masyarakat Desa**	Persentase pelaksanaan pembangunan secara swakelola	Kecamatan Sale	100.00 %	**215.000.000**	-	-			
		Persentase penetapan APBDesa tepat waktu		100.00 %						
	Pembinaaan dan Pengawasan Pelaksanaan APBDesa			12 bulan	150.000.000	-	-	DAU	Usulan OPD	P1
	Fasilitasi Pengelolaan Keuangan Desa			1 kegiatan	15.000.000	-	-	DAU	Usulan OPD	P2
	Penyelenggaran Musrembang Kecamatan			1 kegiatan	50.000.000	-	-	DAU	Usulan OPD	P2
401.82.3	**Fasilitasi Peningkatan Kesejahteraan Masyarakat**	Persentase lembaga kesejahteraan masyarakat desa/kelurahan yang aktif	Kecamatan Sale	100.00 %	**168.500.000**	-	-			
	Fasilitasi Pembinaan dan Kesejahteraan Keluarga (PKK)			1 kegiatan	37.500.000	-	-	DAU	Usulan OPD	P2
	Fasilitasi Kegiatan MTQ/STQ/FASI			1 kegiatan	10.000.000	-	-	DAU	Usulan OPD	P2
	Pelyanana Ibadah Haji			1 kegiatan	6.000.000	-	-	DAU	Usulan OPD	P2
	Fasilitasi Kegiatan Bulan Ramadhan			1 kegiatan	6.000.000	-	-	DAU	Usulan OPD	P2
	Koordinasi Penanggulangan Kemiskinan			1 kegiatan	10.000.000	-	-	DAU	Usulan OPD	P1
	Perlindungan Forum Kelembagaan Perempuan dan Anak			1 kegiatan	10.000.000	-	-	Dana Bagi Hasil	Usulan OPD	P2
	Fasilitasi Program Keluarga Harapan (PKH) Kecamatan			1 kegiatan	20.000.000	-	-	DAU	Usulan OPD	P2
	Pembinaan Posyandu			1 kegiatan	25.000.000	-	-	DAU	Usulan OPD	P2
	Pembinaan pendidikan Usia Dini (PAUD)			1 kegiatan	20.000.000	-	-	DAU	Usulan OPD	P2
	Pemberdayaan Organisasi Kepemudaan Tingkat Kecamatan			1 kegiatan	10.000.000	-	-	DAU	Usulan OPD	P2
	Fasilitasi Kegiatan Olahraga			1 kegiatan	8.000.000	-	-	DAU	Usulan OPD	P2
	Fasilitasi GAKY			1 kegiatan	6.000.000	-	-	DAU	Usulan OPD	P2
401.82.4	**Pembinaan Ketentraman dan Ketertiban Masyarakat**	Persentase penyelesaian permasalahan K-3 (Ketentraman, ketertiban dan keamanan)	Kecamatan Sale	100.00 %	**86.400.000**	-	-			
	Fasilitasi dan Koordinasi Forum Komunikasi Pimpinan Kecamatan (FORKOMPINCAM)			12 bulan	66.400.000	-	-	DAU	Usulan OPD	P1
	Pembinaan Penyakit Masyarakat (PEKAT)			1 kegiatan	10.000.000	-	-	DAU	Usulan OPD	P2
	Sosialisasi Penganggulangan Bencana			1 kegiatan	10.000.000	-	-	DAU	Usulan OPD	P2
4.1.	**KECAMATAN KRAGAN**				**2.205.200.000**	-	-			
1	**KECAMATAN KRAGAN**				**2.205.200.000**	-	-			
401	**Urusan Administrasi Pemerintahan**				**2.205.200.000**	-	-			
401.7	**Program Manajemen Administrasi Pelayanan Umum, Kepegawaian dan Keuangan Perangkat Daerah**	Persentase ketercapaian pelayanan umum	**Kecamatan Kragan**	95.00 %	**1.285.800.000**	-	-			
		Persentase Ketercukupan Sarana Prasarana Aparatur		95.00 %						
		Persentase Pemenuhan Pelayanan Kepegawaian		95.00 %						

KODE	Urusan/Bidang Urusan Pemerintahan Daerah dan Program/Kegiatan	Indikator Capaian Kinerja Program (outcome) / Kegiatan (output)	Rencana Tahun 2021 (Tahun Rencana)						Asal Usulan	Prioritas usulan
			Lokasi	Target Capaian	Pagu Indikatif APBD	Pagu Indikatif APBD Prov	Pagu Indikatif APBN	Sumber Dana		
		Persentase Pemenuhan Pelayanan Keuangan		95.00 %						
401.7.1	**Peningkatan manajemen administrasi pelayanan umum**	Persentase Pemenuhan Pelayanan Administrasi Perkantoran	Kecamatan Kragan	100.00 %	**545.800.000**	**-**	**-**			
	Pelayanan PATEN			12 bulan	40.000.000	-	-	DAU	Usulan OPD	P2
	Penyediaan Jasa Komunikasi,Sumber Daya Air dan Listrik			12 bulan	24.000.000	-	-	DAU	Usulan OPD	P2
	Penyediaan Alat Tulis kantor			12 bulan	18.000.000	-	-	DAU	Usulan OPD	P2
	Penyediaan Barang Cetakan dan Penggandaan			12 bulan	10.000.000	-	-	DAU	Usulan OPD	P2
	Belanja Internet			12 bulan	-	-	-		Usulan OPD	P2
	Belanja Bahan Bakar Minyak			12 bulan	-	-	-		Usulan OPD	P2
	Penyediaan Komponen Instalasi Listrik/Penerangan Bangunan Kantor			12 bulan	6.000.000	-	-	DAU	Usulan OPD	P2
	Penyediaan Bahan Bacaan dan Peraturan Perundang - undangan			12 bulan	2.700.000	-	-	DAU	Usulan OPD	P2
	Penyediaan Makanan dan Minuman			12 bulan	45.000.000	-	-	DAU	Usulan OPD	P2
	Rapat-rapat Koordinasi dan Konsultasi ke Dalam Daerah			12 bulan	79.600.000	-	-	DAU	Usulan OPD	P2
	Rapat-rapat Koordinasi dan Konsultasi ke Luar Daerah			12 bulan	15.500.000	-	-	DAU	Usulan OPD	P2
	Penyediaan Jasa Administrasi Keuangan			12 bulan	78.200.000	-	-	DAU	Usulan OPD	P2
	Penyediaan Jasa Administrasi Kantor / Kebersihan			12 bulan	176.800.000	-	-	DAU	Usulan OPD	P2
	Program Manajemen Administrasi Pelayanan Umum Kepegawaian dan Keuangan Perangkat Daerah Kec. Kragan		- Kec. Kragan	01 paket	50.000.000	-	-	DAU	Reses	P2
401.7.2	**Peningkatan sarana dan prasarana aparatur**	Jumlah Dokumen Pengelolaan BMD yang di kelola dengan baik	Kecamatan Kragan	3.00 Dokumen	**739.000.000**	**-**	**-**			
	Taman Halaman Kantor Kecamatan			1 Paket	-	-	-		Usulan OPD	P2
	Background Pendopo Kecamatan Kragan			1 Paket	-	-	-		Usulan OPD	P2
	Kamar Mandi / Toilet Aula Kecamatan			1 Paket	-	-	-		Usulan OPD	P2
	Sound System LCD Permanen, Screen Proyektor dan AC Kantor Kecamatan Kragan			1 Paket	-	-	-		Usulan OPD	P2
	Pengadaan Personal Komputer (Laptop)			4 Unit	-	-	-		Usulan OPD	P2
	Pengadaan Peralatan Personal Komputer (Printer)			4 Unit	-	-	-		Usulan OPD	P2
	Pemeliharaan Rutin/Berkala Kendaraan Dinas/Operasional			18 Unit	50.000.000	-	-	DAU	Usulan OPD	P2
	Rehabilitasi Sedang/Berat Gedung Kantor			1 Kegiatan	50.000.000	-	-	DAU	Usulan OPD	P2
	Rehabilitasi Sedang/Berat Rumah Dinas			1 Kegiatan	-	-	-		Usulan OPD	P2
	Penyediaan Peralatan dan Perlengkapan Kantor			12 bulan	124.000.000	-	-	DAU	Usulan OPD	P2
	Pengadaan Kendaraan Dinas/Operasional			1 Unit	-	-	-		Usulan OPD	P2
	Pembangunan Pintu Gerbang Kantor			1 Kegiatan	25.000.000	-	-	DAU	Usulan OPD	P2
	Pemeliharaan Rutin/berkala Peralatan kantor			12 bulan	10.000.000	-	-	DAU	Usulan OPD	P2
	Pengadaan Alat Pendingin (AC)			8 Unit	-	-	-		Usulan OPD	P2
	Pembangunan Tempat Parkir Kantor Kecamatan			1 Kegiatan	50.000.000	-	-	DAU	Usulan OPD	P2
	Pengadaan Portable Generating Set (Genset)			1 Unit	-	-	-		Usulan OPD	P2
	Pengadaan Taplak Panjang (Meja Rapat)			30 Buah	-	-	-		Usulan OPD	P2
	Penataan Halaman Belakang Kantor Kec. Kragan		- Kec. Kragan	01 paket	70.000.000	-	-	DAU	Reses	P2
	Fasilitasi Peningkatan Sumber Daya Manusia pada Kantor Kecamatan Kragan Kabupaten Rembang		- Kec. Kragan	01 paket	100.000.000	-	-	DAU	Reses	P2
	Pengadaan Seragam PKK pada Kantor Kec. Kragan		- Kec. Kragan	01 paket	40.000.000	-	-	DAU	Reses	P2
	Peningkatan Kapasitas Aparatur Pemerintah Desa Kec. Kragan		- Kec. Kragan	01 paket	200.000.000	-	-	DAU	Reses	P2
	Pengadaan Perlengkapan Kantor			1 Paket	-	-	-		Usulan OPD	P2

KODE	Urusan/Bidang Urusan Pemerintahan Daerah dan Program/Kegiatan	Indikator Capaian Kinerja Program (outcome) / Kegiatan (output)	Rencana Tahun 2021 (Tahun Rencana)						Asal Usulan	Prioritas usulan
			Lokasi	Target Capaian	Pagu Indikatif APBD	Pagu Indikatif APBD Prov	Pagu Indikatif APBN	Sumber Dana		
	Pengadaan Peralatan kantor			1 Paket	-	-	-		Usulan OPD	P2
	Pemeliharaan Rutin/berkala Perlengkapan kantor			1 Paket	-	-	-		Usulan OPD	P2
	Penyediaan Peralatan Rumah Tangga			1 tahun	20.000.000	-	-	DAU	Usulan OPD	P2
401.7.3	**Peningkatan kualitas sumber daya aparatur**	Jumlah Dokumen Manajemen Kepegawaian yang dikelola dengan baik	Kecamatan Kragan	4.00 Dokumen	**-**	**-**	**-**			
	Pengadaan Pakaian Dinas Harian			34 Stell	-	-	-		Usulan OPD	P2
401.7.4	**Peningkatan dan pengembangan sistem pelaporan keuangan**	Jumlah Dokumen Pelaporan Keuangan dengan kualitas baik	Kecamatan Kragan	3.00 Dokumen	**1.000.000**	**-**	**-**			
	Penyusunan Pelaporan Keuangan Akhir Tahun			1 Kegiatan	1.000.000	-	-	DAU	Usulan OPD	P2
401.8	**Program Perencanaan dan Evaluasi Kinerja Perangkat Daerah**	Persentase Keselarasan perencanaan terhadap Capaian Kinerja Perangkat Daerah	**Kecamatan Kragan**	70.00 %	**10.000.000**	**-**	**-**			
401.8.1	**Penyusunan Dokumen Perencanaan Perangkat Daerah**	Jumlah Dokumen Perencanaan Perangkat Daerah yang disusun	Kecamatan Kragan	3.00 Dokumen	**5.000.000**	**-**	**-**			
	Penyusunan Renstra / Renja			1 Kegiatan	5.000.000	-	-	DAU	Usulan OPD	P1
401.8.2	**Penyusunan Dokumen Evaluasi Kinerja Perangkat daerah**	Jumlah Dokumen Laporan Kinerja yang disusun	Kecamatan Kragan	2.00 Dokumen	**5.000.000**	**-**	**-**			
	Penyusunan Dokumen Laporan Keuangan Kinerja Instansi Pemerintah (LKjIP)			1 Kegiatan	5.000.000	-	-	DAU	Usulan OPD	P1
401.9	**Program Peningkatan Keterbukaan Informasi Publik**	Persentase Informasi yang disampaikan ke publik	**Kecamatan Kragan**	95.00 %	**8.500.000**	**-**	**-**			
401.9.1	**Pengelolaan keterbukaan informasi publik**	Jumlah Informasi yang disampaikan ke publik	Kecamatan Kragan	2.00 Informasi	**8.500.000**	**-**	**-**			
	Pengelolaan Website			12 bulan	3.000.000	-	-	DAU	Usulan OPD	P2
	Survey Indeks Kepuasan Masyarakat			1 Kegiatan	3.000.000	-	-	DAU	Usulan OPD	P2
	Fasilitasi Entry Data Sipandu			1 Kegiatan	2.500.000	-	-	DAU	Usulan OPD	P2
401.82	**Program Peningkatan Kinerja Pemerintahan, Pemberdayaan, Pembinaan Kemasyarakatan dan Ketentraman Masyarakat**	Tingkat Kinerja Seksi Pemerintahan Desa/Kelurahan	**Kecamatan Kragan**	7.00 Nilai	**900.900.000**	**-**	**-**			
		Tingkat Kinerja Seksi Pemberdayaan Masyarakat Desa		7.00 Nilai						
		Tingkat Kinerja Seksi Kesejahteraan Rakyat		7.00 Nilai						
		Tingkat Kinerja Seksi Ketentraman dan Ketertiban		7.00 Nilai						
401.82.1	**Fasilitasi Penyelenggaraan Pemeriintahan Desa/Kelurahan**	Persentase Pemerintahan Desa/Kelurahan yang tertib administrasi	Kecamatan Kragan	95.00 %	**60.000.000**	**-**	**-**			
		Persentase Pemerintahan Desa/Kelurahan yang Lunas bayar PBB		95.00 %						
	Rapat Koordinasi Kepala Desa			12 bulan	28.000.000	-	-	DAU	Usulan OPD	P2
	Sosialisasi dan Bimbingan Administrasi Desa			1 Kegiatan	10.000.000	-	-	DAU	Usulan OPD	P2
	Fasilitasi Pembinaan Perangkat Desa se Kecamatan Kragan			1 Kegiatan	10.000.000	-	-	DAU	Usulan OPD	P2
	Fasilitasi Pemungutan PBB			27 desa	12.000.000	-	-	DAU	Usulan OPD	P2
	Peningkatan Kapasitas Aparatur Pemerintah Desa			1 Kegiatan	-	-	-		Usulan OPD	P2
401.82.2	**Fasilitasi Pemberdayaan Masyarakat Desa**	Persentase Pelaksanaan Pembangunan Secara Swakelola	Kecamatan Kragan	80.00 %	**196.000.000**	**-**	**-**			
		Persentase Penetapan APBDes Tepat Waktu		80.00 %						
	Fasilitasi Penyusunan RPJMDes			1 Kegiatan	10.000.000	-	-	DAU	Usulan OPD	P2

KODE	Urusan/Bidang Urusan Pemerintahan Daerah dan Program/Kegiatan	Indikator Capaian Kinerja Program (outcome) / Kegiatan (output)	Rencana Tahun 2021 (Tahun Rencana)						Asal Usulan	Prioritas usulan
			Lokasi	Target Capaian	Pagu Indikatif APBD	Pagu Indikatif APBD Prov	Pagu Indikatif APBN	Sumber Dana		
	Monov APBDes			12 bulan	110.000.000	-	-	DAU	Usulan OPD	P2
	Penyelenggaraan Musrencam			1 Kegiatan	56.000.000	-	-	DAU	Usulan OPD	P2
	Pendampingan Desa dalam pembangunan dan pemberdayaan masyarakat			1 Kegiatan	10.000.000	-	-	DAU	Usulan OPD	P2
	Verifikasi APBDes			1 Kegiatan	10.000.000	-	-	DAU	Usulan OPD	P2
401.82.3	**Fasilitasi Peningkatan Kesejahteraan Masyarakat**	Persentase Lembaga Kesejahteraan Masyarakat Desa/Kelurahan yang aktif	Kecamatan Kragan	100.00 %	**560.000.000**	**-**	**-**			
	Fasilitasi Temu KPM PKH se Kecamatan Kragan			1 Kegiatan	100.000.000	-	-	DAU	Usulan OPD	P1
	Fasilitasi temu Kader PAUD se Kecamatan Kragan			1 Kegiatan	100.000.000	-	-	DAU	Usulan OPD	P2
	Fasilitasi FKKT Kecamatan Kragan (Bulan Bhakti Karang Taruna)			1 Kegiatan	100.000.000	-	-	DAU	Usulan OPD	P2
	Peningkatan Kapasitas Bagi Admin DTKS dan Kepala Desa se Kecamatan Kragan			1 Kegiatan	-	-	-		Usulan OPD	P2
	Promosi Perilaku Hidup Bersih dan Sehat (PHBS)			1 Kegiatan	75.000.000	-	-	DAU	Usulan OPD	P2
	Verifikasi Data Kemiskinan			1 Kegiatan	10.000.000	-	-	DAU	Usulan OPD	P1
	Fasilitasi Pokjanal Kecamatan Sehat			1 Kegiatan	20.000.000	-	-	DAU	Usulan OPD	P2
	Fasilitasi Pembinaan Kesejahteraan Keluarga (PKK)			12 bulan	50.000.000	-	-	DAU	Usulan OPD	P2
	Fasilitasi MTQ			1 Kegiatan	25.000.000	-	-	DAU	Usulan OPD	P2
	Peringatan Hari Besar Kewanitaan			1 Kegiatan	10.000.000	-	-	DAU	Usulan OPD	P2
	Fasilitasi Usaha Kesehatan Sekolah (UKS)			1 Kegiatan	10.000.000	-	-	DAU	Usulan OPD	P2
	Fasilitasi GAKY			1 Kegiatan	10.000.000	-	-	DAU	Usulan OPD	P2
	Fasilitasi Jasa Olah Raga			1 Kegiatan	10.000.000	-	-	DAU	Usulan OPD	P2
	Peringatan Hari Besar Kenegaraan			1 kegiatan	40.000.000	-	-	DAU	Usulan OPD	P2
401.82.4	**Pembinaan Ketentraman dan Ketertiban Masyarakat**	Persentase Penyelesaian Permasalahan K-3 (Ketertiban, Ketentraman dan Keindahan)	Kecamatan Kragan	100.00 %	**84.900.000**	**-**	**-**			
	Pembinaan Anggota Linmas Inti			1 Kegiatan	15.000.000	-	-	DAU	Usulan OPD	P2
	Sosialisasi Pengurangan Resiko Bencana			1 Kegiatan	-	-	-		Usulan OPD	P2
	Penegakan Perda di Kecamatan			1 Kegiatan	7.500.000	-	-	DAU	Usulan OPD	P2
	Fasilitasi dan Koordinasi Forum Komunikasi Pimpinan Kecamatan			1 paket	62.400.000	-	-	DAU	Usulan OPD	P1
4.1.	**KECAMATAN SEDAN**				**1.237.225.000**	**-**	**-**			
1	**KECAMATAN SEDAN**				**1.237.225.000**	**-**	**-**			
401	**Urusan Administrasi Pemerintahan**				**1.237.225.000**	**-**	**-**			
401.7	**Program Manajemen Administrasi Pelayanan Umum, Kepegawaian dan Keuangan Perangkat Daerah**	Persentase ketercapaian pelayanan umum	**Kecamatan Sedan**	95.00 %	**552.525.000**	**-**	**-**			
		Persentase Ketercukupan Sarana Prasarana Aparatur		95.00 %						
		Persentase Pemenuhan Pelayanan Kepegawaian		95.00 %						
		Persentase Pemenuhan Pelayanan Keuangan		95.00 %						
401.7.1	**Peningkatan manajemen administrasi pelayanan umum**	Persentase Pemenuhan Pelayanan Administrasi Perkantoran	Kecamatan Sedan	100.00 %	**326.500.000**	**-**	**-**			
	Fasilitasi Paten (Pelayanan administarsi Terpadu Kecamatan)			12 Bulan	37.500.000	-	-	DAU	Usulan OPD	P2
	Penyediaan Jasa surat menyurat			12 Bulan	1.000.000	-	-	DAU	Usulan OPD	P2
	Penyediaan jasa telekomunikasi,air dan listrik			12 Bulan	24.000.000	-	-	DAU	Usulan OPD	P2
	Penyediaan ATK			12 Bulan	10.000.000	-	-	DAU	Usulan OPD	P2
	Penyediaan Barang Cetak dan Penggandaan			12 Bulan	5.000.000	-	-	DAU	Usulan OPD	P2

KODE	Urusan/Bidang Urusan Pemerintahan Daerah dan Program/Kegiatan	Indikator Capaian Kinerja Program (outcome) / Kegiatan (output)	Rencana Tahun 2021 (Tahun Rencana)						Asal Usulan	Prioritas usulan
			Lokasi	Target Capaian	Pagu Indikatif APBD	Pagu Indikatif APBD Prov	Pagu Indikatif APBN	Sumber Dana		
	Penyediaan bahan bacaan dan peraturan perundang-undangan			12 Bulan	3.000.000	-	-	DAU	Usulan OPD	P2
	Penyediaan makan minum kantor			12 Bulan	30.000.000	-	-	DAU	Usulan OPD	P2
	Rapat koordinasi dan konsultasi luar Daerah			12 Bulan	20.000.000	-	-	DAU	Usulan OPD	P2
	Rapat koordinasi dan konsultasi dalam Daerah			12 Bulan	21.000.000	-	-	DAU	Usulan OPD	P2
	Pelaksannaan Hari Besar kenegaraan			1 Kegiatan	50.000.000	-	-	DAU	Usulan OPD	P2
	Kegiatan Fasilitasi Ketatalaksanaan dan Pelayanan Publik Kec. Sedan		- Kec. Sedan	01 paket	125.000.000	-	-	DAU	Reses	P2
401.7.2	**Peningkatan sarana dan prasarana aparatur**	Jumlah Dokumen Pengelolaan BMD Yang dikelola dengan Baik	Kecamatan Sedan	200.00 Dokumen	**130.825.000**	**-**	**-**			
	Pemeliharaan Rutin / Berkala Peralatan kantor (Komputer dan printer)			12 Bulan	5.000.000	-	-	DAU	Usulan OPD	P2
	Penyediaan Jasa Administarasi Kebersihan / Kantor			12 Bulan	64.825.000	-	-	DAU	Usulan OPD	P2
	Penyediaan Komponen Instalasi Listrik/Penerangan Bangunan Kantor			12 Bulan	1.000.000	-	-	DAU	Usulan OPD	P2
	Pengadaan AC			4 Unit	20.000.000	-	-	DAU	Usulan OPD	P2
	Pemeliharaan Rutin/Berkala Kendaraan Dinas/Operasional			12 Bulan	20.000.000	-	-	DAU	Usulan OPD	P2
	Belanaj Modal Audio Visual			1 paket	20.000.000	-	-	DAU	Usulan OPD	P2
401.7.3	**Peningkatan kualitas sumber daya aparatur**	Jumlah Dokumen Manajemen Kepegawaian yang Dikelola Dengan Baik	Kecamatan Sedan	4.00 Dokumen	**11.500.000**	**-**	**-**			
	Fasilitasi Admin Sipandu			2 Kegiatan	1.000.000	-	-	DAU	Usulan OPD	P2
	Fasilitasi Admin inger print			12 Bulan	3.000.000	-	-	DAU	Usulan OPD	P2
	Pengadaan Pakaian Seragam keki			1 kegiatan	7.500.000	-	-	DAU	Usulan OPD	P2
401.7.4	**Peningkatan dan pengembangan sistem pelaporan keuangan**	Jumlah dokumen pelaporan keuangan dengan kualitas baik	Kecamatan Sedan	3.00 Dokumen	**83.700.000**	**-**	**-**			
	Penatausahaan APBD			12 Bulan	80.000.000	-	-	DAU	Usulan OPD	P2
	Penyususnan Laporan Keuangan Akhir Tahun			1 Kegiatan	3.700.000	-	-	DAU	Usulan OPD	P2
401.8	**Program Perencanaan dan Evaluasi Kinerja Perangkat Daerah**	Persentase Keselarasan perencanaan terhadap Capaian Kinerja Perangkat Daerah	**Kecamatan Sedan**	70.00 %	**32.400.000**	**-**	**-**			
401.8.1	**Penyusunan Dokumen Perencanaan Perangkat Daerah**	Jumlah Dokumen Perencanaan Perangkat Daerah yang Disusun	Kecamatan Sedan	3.00 Dokumen	**17.400.000**	**-**	**-**			
	Penyusunan Renstra/Renja			2 Kegiatan	17.400.000	-	-	DAU	Usulan OPD	P1
401.8.2	**Penyusunan Dokumen Evaluasi Kinerja Perangkat daerah**	Jumlah Dokumen Laporan Kinerja yang Disusun	Kecamatan Sedan	2.00 Dokumen	**15.000.000**	**-**	**-**			
	Penyusunan Laporan Evaluasi Renja triwulan			4 Kegiatan	5.000.000	-	-	DAU	Usulan OPD	P1
	Penyusunan LKJIP			1 Kegiatan	10.000.000	-	-	DAU	Usulan OPD	P1
401.9	**Program Peningkatan Keterbukaan Informasi Publik**	Persentase Informasi yang disampaikan ke publik	**Kecamatan Sedan**	95.00 %	**6.000.000**	**-**	**-**			
401.9.1	**Pengelolaan keterbukaan informasi publik**	Jumlah Informasi yang disampaikan ke Publik	Kecamatan Sedan	2.00 Informasi	**6.000.000**	**-**	**-**			
	Survey Kepuasan Masyarakat			12 Bulan	3.000.000	-	-	DAU	Usulan OPD	P2
	Pengelolaan Web site			12 Bulan	3.000.000	-	-	DAU	Usulan OPD	P2
401.82	**Program Peningkatan Kinerja Pemerintahan, Pemberdayaan, Pembinaan Kemasyarakatan dan Ketentraman Masyarakat**	Tingkat Kinerja Seksi Pemerintahan Desa/ Kelurahan	**Kecamatan Sedan**	7.00 Nilai	**646.300.000**					
		Tingkat Kinerja Seksi Pemberdayaan Masyarakat Desa		7.00 Nilai						
		Tingkat Kinerja Seksi Kesejahteraan Rakyat		7.00 Nilai						
		Tingkat Kinerja Seksi Ketentraman dan Ketertiban		7.00 Nilai						

KODE	Urusan/Bidang Urusan Pemerintahan Daerah dan Program/Kegiatan	Indikator Capaian Kinerja Program (outcome) / Kegiatan (output)	Rencana Tahun 2021 (Tahun Rencana)						Asal Usulan	Prioritas usulan
			Lokasi	Target Capaian	Pagu Indikatif APBD	Pagu Indikatif APBD Prov	Pagu Indikatif APBN	Sumber Dana		
401.82.1	**Fasilitasi Penyelenggaraan Pemeriintahan Desa/Kelurahan**	Persentase Pemerintahan Desa/ Kelurahan yang Tertib Administrasi	Kecamatan Sedan	95.00 %	**36.600.000**	-	-			
		Persentase Pemerintahan Desa/ Kelurahan yang Lunas Bayar PBB		95.00 %`						
	Fasilitasi Pengisian Profil Desa			1 Kegiatan	10.000.000	-	-	DAU	Usulan OPD	P2
	Whoksop Monitoring dan Pembinaan Kearsipan Desa			1 Kegiatan	3.300.000	-	-	DAU	Usulan OPD	P2
	Pembinaan Kapasitas BPD			12 Bulan	5.000.000	-	-	DAU	Usulan OPD	P2
	Verikasi dan Fasilidasi Data perangkat			12 Bulan	5.000.000	-	-	DAU	Usulan OPD	P2
	Fasilitasi Admin Ketenaga Kerjaan			1 Kegiatan	3.300.000	-	-	DAU	Usulan OPD	P2
	Pembinaan Perangkat Desa			12 Bulan	10.000.000	-	-	DAU	Usulan OPD	P2
401.82.2	**Fasilitasi Pemberdayaan Masyarakat Desa**	Persentase Pelaksanaan Pembangunan Secara Swakelola	Kecamatan Sedan	100.00 %	**195.500.000**	-	-			
		Persentase Penetapan APBDesa Tepat Waktu		100.00 %						
	Pelaksanaan Musrencam			1 Kegiatan	35.000.000	-	-	DAU	Usulan OPD	P2
	Pembinaaan dan Pengawasan Penyelenggaraan Pemdes			12 Bulan	135.000.000	-	-	DAU	Usulan OPD	P1
	Fasilitasi KPMD			2 kegiatan	18.000.000	-	-	DAU	Usulan OPD	P2
	Fasilitasi Siskudes			1 kegiatan	7.500.000	-	-	DAU	Usulan OPD	P2
401.82.3	**Fasilitasi Peningkatan Kesejahteraan Masyarakat**	Persentase Lembaga Kesejahteraan Masyarakat Desa/Kelurahan yang aktif	Kecamatan Sedan	100.00 %	**307.000.000**	-	-			
	Fasilitasi Pembinaan Kesejahteraan Keluarga			12 Bulan	40.000.000	-	-	DAU	Usulan OPD	P2
	Pemberdayaan Forum dan kelembagaan perempuan dan Anak			1 Kegiatan	16.000.000	-	-	DAU	Usulan OPD	P2
	Fasilitasi MTQ			1 Kegiatan	30.000.000	-	-	DAU	Usulan OPD	P2
	Promosi PHBS			1 Kegiatan	16.000.000	-	-	DAU	Usulan OPD	P2
	Temu Keluarga Penerima Manfaat Program Keluarga Harapan (PKHG)			1 kegiatan	60.000.000	-	-	DAU	Usulan OPD	P2
	Pemberdayaan Organisasi kepemudaan TK Kec			1 Kegiatan	60.000.000	-	-	DAU	Usulan OPD	P2
	Inspirasi Bunda Pendidikan Anak Usia Dini (PAUD)			1 kegiatan	75.000.000	-	-	DAU	Usulan OPD	P2
	Koordinasi Penanggulangan Kemiskinan			1 Kegiatan	10.000.000	-	-	DAU	Usulan OPD	P1
401.82.4	**Pembinaan Ketentraman dan Ketertiban Masyarakat**	Persentase Penyelesaian Permasalahan K-3 (Ketertiban, Ketentraman dan Keindahan)	Kecamatan Sedan	100.00 %	**107.200.000**	-	-			
	Pembinaan dan Operasional Hansip Inti Dinas /			1 Kegiatan	7.200.000	-	-	DAU	Usulan OPD	P2
	Fasilitasi Forkompinca			12 Bulan	85.200.000	-	-	DAU	Usulan OPD	P1
	Penanggulangan Bencana Alam			1 Kegiatan	14.800.000	-	-	DAU	Usulan OPD	P2
4.1.	**KECAMATAN SARANG**				**1.753.350.000**	-	-			
1	**KECAMATAN SARANG**				**1.753.350.000**	-	-			
401	**Urusan Administrasi Pemerintahan**				**1.753.350.000**	-	-			
401.7	**Program Manajemen Administrasi Pelayanan Umum, Kepegawaian dan Keuangan Perangkat Daerah**	Persentase ketercapaian pelayanan umum	**Kecamatan Sarang**	95.00 %	**1.073.800.000**	-	-			
		Persentase ketercukupan sarana prasarana aparatur		95.00 %						
		Persentase pemenuhan pelayanan kepegawaian		95.00 %						
		Persentase Pemenuhan Pelayanan Keuangan		95.00 %						

KODE	Urusan/Bidang Urusan Pemerintahan Daerah dan Program/Kegiatan	Indikator Capaian Kinerja Program (outcome) / Kegiatan (output)	Rencana Tahun 2021 (Tahun Rencana)						Asal Usulan	Prioritas usulan
			Lokasi	Target Capaian	Pagu Indikatif APBD	Pagu Indikatif APBD Prov	Pagu Indikatif APBN	Sumber Dana		
401.7.1	**Peningkatan manajemen administrasi pelayanan umum**	Persentase Pemenuhan Pelayanan Administrasi Perkantoran	Kecamatan Sarang	100.00 %	**245.600.000**	**-**	**-**			
	Pelayanan PATEN			1 tahun	35.000.000	-	-	DAU	Usulan OPD	P2
	Peringatan Hari Besar Kenegaraan			1 keg	70.000.000	-	-	DAU	Usulan OPD	P2
	Penyediaan Jasa Telekomunikasi, Sumber Daya Air dan Listrik			12 bulan	15.600.000	-	-	DAU	Usulan OPD	P2
	Penyediaan Alat Tulis Kantor			12 bulan	22.000.000	-	-	DAU	Usulan OPD	P2
	Penyedian Bahan Bacaan dan Peraturan Perundang Undangan			12 bulan	3.000.000	-	-	DAU	Usulan OPD	P2
	Penyediaan Makanan dan Minuman			12 bulan	40.000.000	-	-	DAU	Usulan OPD	P2
	Rapat - Rapat Koordinasi dan Konsultasi Luar Daerah			12 bulan	10.000.000	-	-	DAU	Usulan OPD	P2
	Rapat - Rapat Koordinasi dan Konsultasi Dalam Daerah			12 bulan	25.000.000	-	-	DAU	Usulan OPD	P2
	Pelaksanaan Hari Besar Kenegaraan			1 keg	10.000.000	-	-	DAU	Usulan OPD	P2
	Belanja Barang Cetak dan Penggandaan			12 bulan	15.000.000	-	-	DAU	Usulan OPD	P2
401.7.2	**Peningkatan sarana dan prasarana aparatur**	Jumlah Dokumen Pengelolaan BMD Yang dikelola dengan Baik	Kantor Kecamatan Sarang	2.00 dok	**539.700.000**	**-**	**-**			
	Penyediaan Peralatan dan Perlengkapan Kantor			1 Paket	119.000.000	-	-	DAU	Usulan OPD	P2
	Pengadaan Kendaraan Dinas Roda 2			2 unit	-	-	-		Usulan OPD	P2
	Pengadaan Printer			4 buah	-	-	-		Usulan OPD	P2
	Penyediaan Jasa Administrasi Kantor dan Jaga Malam			12 bulan	100.000	-	-	DAU	Usulan OPD	P2
	Penyediaan Jasa Peralatan dan Perlengkapan Kantor			12 bulan	8.000.000	-	-	DAU	Usulan OPD	P2
	Penyediaan Komponen Instalasi Listrik / Penerangan Bangunan Kantor			12 bulan	6.000.000	-	-	DAU	Usulan OPD	P2
	Penyediaan Peralatan Kebersihan			12 bul	10.000.000	-	-	DAU	Usulan OPD	P2
	Penyediaan Jasa Administrasi Kantor / Kebersihan			12 bulan	24.100.000	-	-	DAU	Usulan OPD	P2
	Pemeliharaan rutin / Berkala Gedung Kantor			1 tahun	20.000.000	-	-	DAU	Usulan OPD	P2
	Pemeliharaan Rutin / Berkala Kendaraan Dinas / Operasional			1 tahun	15.000.000	-	-	DAU	Usulan OPD	P2
	Pemeliharaan Rutin/Berkala Peralatan Gedung Kantor			12 bulan	17.500.000	-	-	DAU	Usulan OPD	P2
	Pemeliharaan Rutin / Berkala Peralatan Kantor			12 bulan	-	-	-		Usulan OPD	P2
	Pengadaan Mebeler			1 paket	100.000.000	-	-	DAU	Usulan OPD	P2
	Penataan Lingkungan Kantor			1 paket	-	-	-		Usulan OPD	P2
	Pembangunan Gedung PATEN			01 paket	-	-	-		Usulan OPD	P2
	Pembangunan Gedung Kesekretariatan			1 paket	-	-	-		Usulan OPD	P2
	Rehab Musholla Kantor Kec. Sarang		- Kec. Sarang	01 paket	200.000.000	-	-	DAU	Reses	P2
	Pengadaan sound System			1 paket	-	-	-		Usulan OPD	P2
	Pemeliharaan Rutin / Berkala Rumah Dinas			1 Tahun	20.000.000	-	-	DAU	Usulan OPD	P2
401.7.3	**Peningkatan kualitas sumber daya aparatur**	Jumlah dokumen Manajemen Kepegawaian Yang dikelola Dengan baik	Kantor Kecamatan Sarang	4.00 dok	**134.500.000**	**-**	**-**			
	Pengadaan Pakaian Olah raga			37 stell	10.000.000	-	-	DAU	Usulan OPD	P2
	Pengadaan Pakaian Khusus Hari Tertentu			32 stel	20.000.000	-	-	DAU	Usulan OPD	P2
	Fasilitasi finger Print			12 bulan	2.500.000	-	-	DAU	Usulan OPD	P2
	Fasilitasi Kegiatan Olah Raga			1 tahun	-	-	-		Usulan OPD	P2
	Peningkatan Kapasitas SDM ASN Kantor Kecamatan Sarang		- Kec. Sarang	01 paket	102.000.000	-	-	DAU	Reses	P2
401.7.4	**Peningkatan dan pengembangan sistem pelaporan keuangan**	Jumlah dokumen Pelaporan Keuangan Dengan Kualitas Baik	Kantor Kecamatan Sarang	3.00 dok	**154.000.000**	**-**	**-**			
	Penyediaan Jasa Administrasi Keuangan			12 bulan	144.000.000	-	-	DAU	Usulan OPD	P2

KODE	Urusan/Bidang Urusan Pemerintahan Daerah dan Program/Kegiatan	Indikator Capaian Kinerja Program (outcome) / Kegiatan (output)	Rencana Tahun 2021 (Tahun Rencana)						Asal Usulan	Prioritas usulan
			Lokasi	Target Capaian	Pagu Indikatif APBD	Pagu Indikatif APBD Prov	Pagu Indikatif APBN	Sumber Dana		
	Penyusunan Akuntansi dan Pelaporan			2 dokumen	5.000.000	-	-	DAU	Usulan OPD	P2
	Penyusunan Laporan Keuangan akhir Tahun /LPPD			1 keg	5.000.000	-	-	DAU	Usulan OPD	P2
401.8	**Program Perencanaan dan Evaluasi Kinerja Perangkat Daerah**	Persentase Keselarasan perencanaan terhadap Capaian Kinerja Perangkat Daerah	**Kecamatan Sarang**	70.00 %	**20.500.000**	**-**	**-**			
401.8.1	**Penyusunan Dokumen Perencanaan Perangkat Daerah**	Jumlah Dokumen Perencanaan Perangkat Daerah yang disusun	Kecamatan Sarang	3.00 dok	**19.500.000**	**-**	**-**			
	Penyusunan Renja dan KAK			1 tahun	10.000.000	-	-	DAU	Usulan OPD	P1
	Penyusunan Renstra 2022 - 2026			1 keg	4.500.000	-	-	DAU	Usulan OPD	P1
	Pengentrian Sipandu			1 keg	5.000.000	-	-	DAU	Usulan OPD	P1
401.8.2	**Penyusunan Dokumen Evaluasi Kinerja Perangkat daerah**	Jumlah Dokumen laporan kinerja yang disusun	Kantor Kecamatan Sarang	2.00 dok	**1.000.000**	**-**	**-**			
	Penyusunan Laporan Evaluasi Renja			1 tahun	500.000	-	-	DAU	Usulan OPD	P1
	Penyusunan LKJIP			1 kegiatan	500.000	-	-	DAU	Usulan OPD	P1
401.9	**Program Peningkatan Keterbukaan Informasi Publik**	Persentase Informasi yang disampaikan ke publik	**Kecamatan sarang**	95.00 %	**2.300.000**	**-**	**-**			
401.9.1	**Pengelolaan keterbukaan informasi publik**	Jumlah Informasi yang disampaikan ke Publik	Kantor Kecamatan Sarang	2.00 info	**2.300.000**	**-**	**-**			
	Pengelolaan Web Site			12 bulan	1.200.000	-	-	DAU	Usulan OPD	P2
	Fasilitasi Entri SIRUP/ RUP			1 keg	1.100.000	-	-	DAU	Usulan OPD	P2
401.82	**Program Peningkatan Kinerja Pemerintahan, Pemberdayaan, Pembinaan Kemasyarakatan dan Ketentraman Masyarakat**	Tingkat Kinerja Seksi Pemerintahan Desa / Kelurahan	**Kecamatan Sarang**	7.00 nilai	**656.750.000**	**-**	**-**			
		Tingkat Kinerja Seksi Pemberdayaan Masyarakat		7.00 Nilai						
		Tingkat Kinerja Seksi Kesejahteraan rakyat		7.00 Nilai						
		Tingkat Kinerja Seksi Ketentraman dan ketertiban		7.00 Nilai						
401.82.1	**Fasilitasi Penyelenggaraan Pemeriintahan Desa/Kelurahan**	Persentase Pemerintahan Desa/Kelurahan yang tertib Administrasi	Kantor Kecamatan Sarang	95.00 %	**35.000.000**	**-**	**-**			
		Persentase Pemerintahan Desa/Kelurahan yang lunas bayar PBB		95.00 %						
	Pembinaan Perangkat Desa			1 tahun	5.000.000	-	-	DAU	Usulan OPD	P2
	Fasilitasi Penyusunan Profil Desa			1 kegiatan	-	-	-		Usulan OPD	P2
	Fasilitasi Dinamika Pembangunan			1 kegiatan	20.000.000	-	-	DAU	Usulan OPD	P2
	Pendampingan PBB			12 bulan	5.000.000	-	-	DAU	Usulan OPD	P2
	Fasilitasi Pembuatan LPPD Desa			1 Paket	5.000.000	-	-	DAU	Usulan OPD	P2
401.82.2	**Fasilitasi Pemberdayaan Masyarakat Desa**	Persentase Pelaksanaan Pembangunan Secara Swakelola	Kantor Kecamatan Sarang	100.00 %	**260.700.000**	**-**	**-**			
		Persentase Penetapan APBDesa Tepat waktu		100.00 %						
	Pembinaan dan pengawasan Penyelenggaraan Pemerintahan Desa			12 bulan	170.000.000	-	-	DAU	Usulan OPD	P1
	Pembinaan APBDesa			1 tahun	5.100.000	-	-	DAU	Usulan OPD	P2
	Pendampingan Pengelolaan Keuangan Desa			1 tahun	45.600.000	-	-	DAU	Usulan OPD	P2
	Penyelenggaraan Musrencam			1 kegi	40.000.000	-	-	DAU	Usulan OPD	P2
401.82.3	**Fasilitasi Peningkatan Kesejahteraan Masyarakat**	Persentase Lembaga Kesejahteraan Masyarakat desa/ kelurahan yang Aktif	Kantor Kecamatan Sarang	100.00 %	**270.050.000**	**-**	**-**			

KODE	Urusan/Bidang Urusan Pemerintahan Daerah dan Program/Kegiatan	Indikator Capaian Kinerja Program (outcome) / Kegiatan (output)	Rencana Tahun 2021 (Tahun Rencana)						Asal Usulan	Prioritas usulan
			Lokasi	Target Capaian	Pagu Indikatif APBD	Pagu Indikatif APBD Prov	Pagu Indikatif APBN	Sumber Dana		
	Fasilitasi PKK			1 tahun	45.000.000	-	-	DAU	Usulan OPD	P2
	Fasilitasi Ibadah haji			01 tahun	15.000.000	-	-	DAU	Usulan OPD	P2
	Fasilitasi Pokjanal Posyandu			1 tahun	12.000.000	-	-	DAU	Usulan OPD	P2
	Penguatan Pendidikan Karakter Anak Usia Dini			1 kegiatan	70.050.000	-	-	DAU	Usulan OPD	P2
	Fasilitasi Kegiatan Keagamaan			01 tahun	15.000.000	-	-	DAU	Usulan OPD	P2
	Sosialisasi gakky			1 tahun	5.000.000	-	-	DAU	Usulan OPD	P2
	Fasilitasi UKS TK.Kecamatan			1 Kegiatan	2.500.000	-	-	DAU	Usulan OPD	P2
	Fasilitasi Lansia TK.Kecamatan			1 tahun	-	-	-		Usulan OPD	P2
	Fasilitasi Lansia TK.Kecamatan			1 tahun	5.000.000	-	-	DAU	Usulan OPD	P2
	Pemberdayaan Organisasi Kepemudaan TK.Kecamatan			1 tahun	20.000.000	-	-	DAU	Usulan OPD	P2
	Fasilitasi Promosi PHBS			1 kegiatan	5.000.000	-	-	DAU	Usulan OPD	P2
	Pemberdayaan Organisasi perempuan			1 tahun	10.000.000	-	-	DAU	Usulan OPD	P2
	Monitoring dan Evaluasi Hibah			01 kegiatan	3.000.000	-	-	DAU	Usulan OPD	P2
	Pendataan UMKM			1 kegiatan	500.000	-	-	DAU	Usulan OPD	P2
	Fasilitasi Koordinasi Penaggulangan Kemiskinan TK.Kecamatan			1 tahun	7.000.000	-	-	DAU	Usulan OPD	P1
	Fasilitasi Layak anak TK.Kecamatan			1 tahun	-	-	-		Usulan OPD	P2
	Fasilitasi MTQ			1 kegiatan	30.000.000	-	-	DAU	Usulan OPD	P2
	Fasilitasi Temu Keluarga Penerima Manfaat Program Keluarga Harapan			1 kegiatan	20.000.000	-	-	DAU	Usulan OPD	P2
	Fasilitasi Kegiatan Olah Raga			1 tahun	5.000.000	-	-	DAU	Usulan OPD	P2
401.82.4	**Pembinaan Ketentraman dan Ketertiban Masyarakat**	Persentase Penyelesaian Permasalahan K3 (Ketertiban , Ketentraman dan Keindahan)	Kantor Kecamatan Sarang	100.00 %	**91.000.000**	**-**	**-**			
	Fasilitasi Forkompincam			012 bulan	61.000.000	-	-	DAU	Usulan OPD	P1
	Peningkatan kapasitas Linmas			1 kegiatan	7.500.000	-	-	DAU	Usulan OPD	P2
	Fasilitasi Tanggap Bencana			1 tahun	15.000.000	-	-	DAU	Usulan OPD	P2
	Fasilitasi Patroli Pekat			1 tahun	7.500.000	-	-	DAU	Usulan OPD	P2
4.2.	**INSPEKTORAT**				**12.145.071.000**	**-**	**-**			
1	**INSPEKTORAT**				**12.145.071.000**	**-**	**-**			
402	**Urusan Pengawasan**				**12.145.071.000**	**-**	**-**			
402.7	**Program Manajemen Administrasi Pelayanan Umum, Kepegawaian dan Keuangan Perangkat Daerah**	Persentase ketercapaian pelayanan umum	**Kabupaten Rembang**	90.00 %	**2.336.095.900**	**-**	**-**			
		Presentase Ketercakupan Sarana Prasarana Aparatur		90.00 %						
		Presentase Ketercapaian Pelayanan Kepegawaian		90.00 %						
		Presentase Ketercapaian Pelayanan Keuangan		90.00 %						
402.7.1	**Peningkatan manajemen administrasi pelayanan umum**	Persentase pemenuhan pelayanan administrasi perkantoran	Rembang	100.00 %	**1.789.020.900**	**-**	**-**			
	Penyediaan Jasa Administrasi Keuangan			12 Bulan	256.500.000	-	-	DAU	Usulan OPD	P2
	Penyediaan jasa administrasi kantor/kebersihan			1 Tahun	440.520.000	-	-	DAU	Usulan OPD	P2
	Penyediaan Alat Tulis Kantor			1 Tahun	60.000.000	-	-	DAU	Usulan OPD	P2
	Penyediaan komponen instalasi listrik/penerangan bangunan kantor			1 Tahun	6.000.000	-	-	DAU	Usulan OPD	P2
	Penyediaan jasa surat menyurat			1 Tahun	15.000.000	-	-	DAU	Usulan OPD	P2
	Penyediaan Peralatan Rumah Tangga			1 Tahun	9.000.000	-	-	DAU	Usulan OPD	P2
	Rapat-rapat koordinasi dan konsultasi ke luar daerah			1 Tahun	600.000.000	-	-	DAU	Usulan OPD	P2

KODE	Urusan/Bidang Urusan Pemerintahan Daerah dan Program/Kegiatan	Indikator Capaian Kinerja Program (outcome) / Kegiatan (output)	Rencana Tahun 2021 (Tahun Rencana)						Asal Usulan	Prioritas usulan
			Lokasi	Target Capaian	Pagu Indikatif APBD	Pagu Indikatif APBD Prov	Pagu Indikatif APBN	Sumber Dana		
	Rapat-rapat koordinasi dan konsultasi ke dalam daerah			1 Tahun	-	-	-	DAU	Usulan OPD	P2
	Penyediaan jasa peralatan dan perlengkapan kantor			1 Tahun	55.000.000	-	-	DAU	Usulan OPD	P2
	Penyediaan peralatan dan perlengkapan kantor			1 Tahun	28.000.000	-	-	DAU	Usulan OPD	P2
	Penyediaan jasa komunikasi, sumber daya air dan listrik			12 bulan	150.000.000	-	-	DAU	Usulan OPD	P2
	Penyediaan bahan bacaan dan peraturan perundang-undangan			12 bulan	18.000.000	-	-	DAU	Usulan OPD	P2
	Penyediaan jasa perizinan kendaraan dinas operasional			12 bulan	11.000.000	-	-	DAU	Usulan OPD	P2
	Penyediaan barang cetakan dan penggandaan			12 bulan	40.000.000	-	-	DAU	Usulan OPD	P2
	Penyediaan makanan dan minuman			12 bulan	100.000.900	-	-	DAU	Usulan OPD	P2
402.7.2	**Peningkatan sarana dan prasarana aparatur**	Persentase sarana dan prasarana aparatur dalam kondisi baik	Rembang	100.00 %	**542.075.000**	**-**	**-**			
	Pengadaan perlengkapan kantor			1 Kegiatan	25.000.000	-	-	DAU	Usulan OPD	P2
	Pengadaan peralatan kantor			1 Kegiatan	63.975.000	-	-	DAU	Usulan OPD	P2
	Pemeliharaan rutin/berkala kendaraan dinas/operasional			1 Tahun	100.000.000	-	-	DAU	Usulan OPD	P2
	Pemeliharaan rutin/berkala gedung kantor			1 Tahun	239.250.000	-	-	DAU	Usulan OPD	P2
	Pemeliharaan rutin/berkala peralatan kantor			1 Tahun	20.000.000	-	-	DAU	Usulan OPD	P2
	Pemeliharaan rutin/berkala perlengkapan kantor			1 Tahun	20.000.000	-	-	DAU	Usulan OPD	P2
	Pengadaan pakaian dinas, batik dan hari-hari tertentu			2 Kegiatan	73.850.000	-	-	DAU	Usulan OPD	P2
402.7.4	**Peningkatan dan pengembangan sistem pelaporan keuangan**	Jumlah laporan	Rembang	100.00 %	**5.000.000**	**-**	**-**			
	Penyusunan Laporan Keuangan semesteran , Laporan Keuangan Akhir Tahun			2 Laporan	5.000.000	-	-	DAU	Usulan OPD	P2
402.8	**Program Perencanaan dan Evaluasi Kinerja Perangkat Daerah**	Persentase Keselarasan perencanaan terhadap Capaian Kinerja Perangkat Daerah	**Kabupaten Rembang**	65.00 %	**18.300.000**	**-**	**-**			
402.8.1	**Penyusunan Dokumen Perencanaan Perangkat Daerah**	Jumlah indikator kinerja yang selaras dengan dokumen perencanaan	Rembang	100.00 %	**8.300.000**	**-**	**-**			
	Penyusunan Renstra, Penyusunan Renja OPD			1 Dokumen	8.300.000	-	-	DAU	Usulan OPD	P1
402.8.2	**Penyusunan Dokumen Evaluasi Kinerja Perangkat daerah**	Jumlah capaian indikator kinerja	Rembang	100.00 %	**10.000.000**	**-**	**-**			
	Penyusunan Laporan Pengendalian Kegiatan, Penyusunan laporan renja triwulanan, Penyusunan LKjIP, dan Penyusunan LPPD			10 Dokumen	10.000.000	-	-	DAU	Usulan OPD	P1
402.9	**Program Peningkatan Keterbukaan Informasi Publik**	Persentase Informasi yang disampaikan ke publik (jumlah informasi yang disampaikan publik : jumlah informasi publik yg wajib disampaikan)	**Kabupaten Rembang**	100.00 %	**-**	**-**	**-**			
402.9.1	**Pengelolaan keterbukaan informasi publik**	Jumlah informasi yang disampaikan ke publik	Rembang	100.00 %	**-**	**-**	**-**			
	Pengembangan Sistem Informasi Hasil Pengawasan			1 Kegiatan	-	-	-	DAU	Usulan OPD	P2
402.71	**Program Peningkatan Sistem Pengawasan Internal dan Pengendalian Pelaksanaan Kebijakan KDH**	Persentase OPD yang terdapat temuan pemeriksaan terulang pada wilayah Irbanwil I, II, III dan IV	**Kabupaten Rembang**	100.00 %	**9.274.875.100**		**-**			
402.71.1	**Pelaksanaan Kegiatan Pemeriksaan**	Jumlah dokumen laporan	Kabupaten Rembang	100.00 %	**3.209.200.000**	**-**	**-**			
	Pelaksanaan Pemeriksaan OPD di Lingkungan Pemerintah Kabupaten Rembang/Reguler			1 Tahun	1.112.400.000	-	-	DAU	Usulan OPD	P2
	Pemeriksaan Pada Desa-Desa/Kelurahan di Wilayah Kabupaten Rembang			1 Tahun	1.747.200.000		-	DAU	Usulan OPD	p2
	Pendampingan BPK dalam Rangka Pemeriksaan LKPD (Pendahuluan dan Rinci)			1 Kegiatan	349.600.000	-	-	DAU	Usulan OPD	P1
402.71.2	**Pelaksanaan Penanganan, Pemeriksaan Khusus dan Kasus**	Jumlah dokumen laporan	Kabupaten Rembang	100.00 %	**1.443.000.100**	**-**	**-**			
	Penanganan Pemeriksaan Khusus dan Kasus Pengaduan di Wilayah Pemerintah Kabupaten Rembang			1 Tahun	1.272.400.100	-	-	DAU	Usulan OPD	P1
	Rekon Dana Bos			1 Kegiatan	126.200.000	-	-	DAU	Usulan OPD	P1

KODE	Urusan/Bidang Urusan Pemerintahan Daerah dan Program/Kegiatan	Indikator Capaian Kinerja Program (outcome) / Kegiatan (output)	Rencana Tahun 2021 (Tahun Rencana)						Asal Usulan	Prioritas usulan
			Lokasi	Target Capaian	Pagu Indikatif APBD	Pagu Indikatif APBD Prov	Pagu Indikatif APBN	Sumber Dana		
	Pengawasan Terhadap Pelaksanaan Pengadaan Barang dan Jasa			2 Kegiatan	44.400.000	-	-	DAU	Usulan OPD	P1
402.71.4	**Pelaksanaan Kegiatan Reviu**	Jumlah Dokumen Laporan	Rembang	100.00 %	**631.750.000**	**-**	**-**			
	Reviu Laporan Keuangan Daerah			41 Dokumen	134.550.000	-	-	DAU	Usulan OPD	P1
	Reviu Dokumen Perencanaan Pembangunan dan Penganggaran			80 Dokumen	259.800.000	-	-	DAU	Usulan OPD	P1
	Reviu Laporan Kinerja Instansi Pemerintah Kabupaten Rembang			1 Dokumen	15.000.000	-	-	DAU	Usulan OPD	P1
	Reviu Anggaran DAK			40 Dokumen	175.800.000	-	-	DAU	Usulan OPD	P1
	Reviu Pengelolaan Anggaran serta Penyaluran dan Penggunaan Dana Desa			4 Dokumen	31.600.000	-	-	DAU	Usulan OPD	P1
	Reviu Laporan Pertanggungjawaban Bupati Rembang			1 Laporan	15.000.000	-	-	DAU	Usulan OPD	P1
402.71.5	**Pelaksanaan Kegiatan Evaluasi**	Jumlah Dokumen Laporan	Rembang	100.00 %	**1.818.800.000**	**-**	**-**			
	Evaluasi dan Tindak Lanjut Hasil Temuan Pengawasan			1 Tahun	1.455.000.000		-	DAU	Usulan OPD	p2
	Evaluasi Atas Implementasi SAKIP			40 Dokumen	117.700.000	-	-	DAU	Usulan OPD	P1
	Tindak Lanjut Evaluasi SAKIP			40 Dokumen	117.700.000	-	-	DAU	Usulan OPD	P1
	Penanganan Maturitas SPIP			4 Kegiatan	65.200.000	-	-	DAU	Usulan OPD	P1
	Gelar Pengawasan Daerah			1 Kegiatan	63.200.000	-	-	DAU	Usulan OPD	P1
402.71.6	**Pelaksanaan Kegiatan Consulting**	Jumlah Dokumen Laporan	Rembang	100.00 %	**247.400.000**	**-**	**-**			
	Pelaksandan Consulting OPD dan Desa-Desa di Lingkungan Pemerintah Daerah			12 Kegiatan	116.600.000	-	-	DAU	Usulan OPD	P1
	Auditor Mengajar			9 Kegiatan	24.000.000	-	-	DAU	Usulan OPD	P1
	Probity Audit Pengadaan Barang dan Jasa			20 Kegiatan	106.800.000	-	-	DAU	Usulan OPD	P1
402.71.7	**Penyusunan Program Kerja Pengawasan Tahunan (PKPT) Berbasis Resiko**	Jumlah Dokumen	Rembang	100.00 %	**40.000.000**	**-**	**-**			
	Penyusunan Program Kerja Pengawasan Tahunan (PKPT) Berbasis Resiko			1 Dokumen	40.000.000	-	-	DAU	Usulan OPD	P1
402.71.8	**Monitoring dan Verifikasi Kewajiban Penyampaian Laporan Harta Kekayaan Aparatur Sipil Negara (LHKASN) di Lingkungan Instansi Pemerintah**	Jumlah ASN yang Melapor	Rembang	100.00 %	**55.000.000**	**-**	**-**			
	Monitoring dan Verifikasi Kewajiban Penyampaian Laporan Harta Kekayaan Aparatur Sipil Negara (LHKASN) di Lingkungan Instansi Pemerintah			4 Laporan	55.000.000	-	-	DAU	Usulan OPD	P1
402.71.9	**Pengawasan Pungutan Liar Dalam Penyelenggaraan Pemerintahan di Kabupaten Rembang**	Jumlah Laporan	Rembang	100.00 %	**1.500.000.000**	**-**	**-**			
	Pengawasan Pungutan Liar Dalam Penyelenggaraan Pemerintahan di Kabupaten Rembang			1 Tahun	1.500.000.000		-	DAU	Usulan OPD	p2
402.71.10	**Pelaksanaan Kegiatan Mandatory**	Jumlah Dokumen Laporan	Rembang	100.00 %	**329.725.000**	**-**	**-**			
	Pengendalian Gratifikasi di Lingkungan Instansi Pemerintah			2 Kegiatan	31.975.000	-	-	DAU	Usulan OPD	P1
	Evaluasi pelaksanaan rencana aksi daerah pencegahan dan pemberantasan korupsi			4 Kegiatan	25.450.000	-	-	DAU	Usulan OPD	P1
	Pelaksanaan survey penilaian integritas di pemerintah kabupaten Rembang			1 Kegiatan	125.000.000	-	-	DAU	Usulan OPD	P1
	Pembangunan Zona Integritas (ZI)			4 Kegiatan	68.500.000	-	-	DAU	Usulan OPD	P1
	Penilaian Mandiri Pelaksanaan Reformasi Birokrasi			4 Kegiatan	78.800.000	-	-	DAU	Usulan OPD	P1
402.72	**Program Peningkatan Profesionalisme Tenaga Pemeriksa dan Aparatur Pengawasan**	Nilai Maturitas SPIP	**Kabupaten Rembang**	3.00 point	**515.800.000**	**-**	**-**			
402.72.1	**Peningkatan Kapabilitas Aparatur Pengawas Interal Pemerintah (APIP)**	Persentase APIP yang bersertifikat JFA dan JFPP sesuai standar	Kabupaten Rembang	100.00 %	**515.800.000**	**-**	**-**			
	Penanganan Kapabilitas Aparat Pengawas Internal Pemerintah (APIP)			1 Laporan	63.800.000	-	-	DAU	Usulan OPD	P2
	Pelatihan Pengembangan Tenaga Pemeriksa dan Aparatur Pengawasan			20 Orang	200.000.000	-	-	DAU	Usulan OPD	P2
	Pelatihan Kantor Sendiri			10 Kali	90.000.000	-	-	DAU	Usulan OPD	P2
	Penilaian Angka Kredit Jabatan Fungsional Auditor dan Jabatan Fungsional Pengawas Pemerintah			2 Laporan	12.000.000	-	-	DAU	Usulan OPD	P2
	Capacity Building untuk APIP			1 Laporan	150.000.000	-	-	DAU	Usulan OPD	P2
4.3.	**BADAN PERENCANAAN PEMBANGUNAN DAERAH**				**11.067.500.000**	**-**	**-**			

KODE	Urusan/Bidang Urusan Pemerintahan Daerah dan Program/Kegiatan	Indikator Capaian Kinerja Program (outcome) / Kegiatan (output)	Rencana Tahun 2021 (Tahun Rencana)						Asal Usulan	Prioritas usulan
			Lokasi	Target Capaian	Pagu Indikatif APBD	Pagu Indikatif APBD Prov	Pagu Indikatif APBN	Sumber Dana		
1	**BADAN PERENCANAAN PEMBANGUNAN DAERAH**				**11.067.500.000**	**-**	**-**			
403	**Urusan Perencanaan**				**9.648.300.000**	**-**	**-**			
403.7	**Program Manajemen Administrasi Pelayanan Umum, Kepegawaian dan Keuangan Perangkat Daerah**	Persentase Ketercapaian Pelayanan Umum	**Kabupaten Rembang**	95.00 %	**2.553.200.000**	**-**	**-**			
		Persentase Ketercukupan Sarana dan Prasarana Aparatur		95.00 %						
		Persentase Pemenuhan Pelayanan Kepegawaian		95.00 %						
		Persentase Pemenuhan Pelayanan Keuangan		95.00 %						
403.7.1	**Peningkatan manajemen administrasi pelayanan umum**	Persentase Pemenuhan Pelayanan Administrasi Perkantoran	Kabupaten Rembang	100.00 %	**511.500.000**	**-**	**-**			
	Penyediaan Jasa Surat Menyurat			1 Paket	1.500.000	-	-	DAU	Usulan OPD	P2
	Penyediaan Jasa Komunikasi, Sumber Daya Air dan Listrik			4 Fast	100.000.000	-	-	DAU	Usulan OPD	P2
	Penyediaan Bahan Bacaan dan Peraturan Perundang-Undangan			2 Harian	5.000.000	-	-	DAU	Usulan OPD	P2
	Penyediaan Alat Tulis Kantor			1 Paket	25.000.000	-	-	DAU	Usulan OPD	P2
	Penyediaan Makanan dan Minuman			1 Paket	75.000.000	-	-	DAU	Usulan OPD	P2
	Rapat-Rapat Koordinasi dan Konsultasi Ke Luar Daerah			75 Kali	250.000.000	-	-	DAU	Usulan OPD	P2
	Rapat-Rapat Koordinasi dan Konsultasi Dalam Daerah			50 Kali	40.000.000	-	-	DAU	Usulan OPD	P2
	Penyediaan Barang Cetakan dan Penggandaan			1 Paket	15.000.000	-	-	DAU	Usulan OPD	P2
403.7.2	**Peningkatan sarana dan prasarana aparatur**	Jumlah Dokumen Pengelolaan BMD yang Dikelola Dengan Baik	Kabupaten Rembang	2.00 Dokumen	**1.641.700.000**	**-**	**-**			
	Penyediaan Komponen Instalasi Listrik/Penerangan Bangunan Kantor			1 Paket	15.000.000	-	-	DAU	Usulan OPD	P2
	Penyediaan Peralatan dan Perlengkapan Kantor			1 Paket	260.540.000	-	-	DAU	Usulan OPD	P2
	Penyediaan Peralatan Rumah Tangga			1 Paket	18.000.000	-	-	DAU	Usulan OPD	P2
	Penyediaan Jasa Administrasi Kantor/Kebersihan			23 Orang	421.710.000	-	-	DAU	Usulan OPD	P2
	Pemeliharaan Rutin/Berkala Kendaraan Dinas			24 Unit	100.000.000	-	-	DAU	Usulan OPD	P2
	Pemeliharaan Rutin/ Berkala Peralatan Gedung Kantor			20 Unit	30.000.000	-	-	DAU	Usulan OPD	P2
	Pemeliharaan Rutin/ Berkala Listrik, Telephone dan Air			3 Jaringan	10.000.000	-	-	DAU	Usulan OPD	P2
	Pemeliharaan Rutin/ Berkala Taman			20 M2	10.000.000	-	-	DAU	Usulan OPD	P2
	Pengadaan Perlengkapan dan Peralatan Kantor			4 Unit	-	-	-		Usulan OPD	P2
	Pemeliharaan Rutin/ Berkala Jaringan dan Komputer			20 Unit	10.000.000	-	-	DAU	Usulan OPD	P2
	Rehabilitasi Rutin/ Berkala Lingkungan Kantor			150 M2	-	-	-		Usulan OPD	P2
	Inventarisasi dan Pengelolaan Aset			3 Dokumen	30.000.000	-	-	DAU	Usulan OPD	P2
	Penataan Ruang Kantor/ Interior			150 M3	-	-	-		Usulan OPD	P2
	Rehab Aula Bappeda			375 M3	-	-	-		Usulan OPD	P2
	Penataan Ruang Kantor /Interior		- Kec. Rembang	01 paket	200.000.000	-	-	DAU	Reses	P2
	Rehab Aula Bappeda		- Kec. Rembang	01 paket	200.000.000	-	-	DAU	Reses	P2
	Rehabilitasi Rutin / Berkala lingkungan Kantor (pagar)		- Kec. Rembang	01 paket	150.000.000	-	-	DAU	Reses	P2
	Penyediaan Jasa Peralatan dan Perlengkapan Kantor			1 paket	23.600.000	-	-	DAU	Usulan OPD	P2
	Pengadaan Kendaraan Dinas/ Operasional			2 paket	131.850.000	-	-	DAU	Usulan OPD	P2
	Pengadaan Mebeleur			3 paket	31.000.000	-	-	DAU	Usulan OPD	P2
403.7.3	**Peningkatan kualitas sumber daya aparatur**	Jumlah Dokumen Manajemen Kepegawaian yang Dikelola Dengan Baik	Kabupaten Rembang	4.00 Dokumen	**40.000.000**	**-**	**-**			
	Peningkatan Maturitas SPIP OPD			1 Dokumen	10.000.000	-	-	DAU	Usulan OPD	P2

KODE	Urusan/Bidang Urusan Pemerintahan Daerah dan Program/Kegiatan	Indikator Capaian Kinerja Program (outcome) / Kegiatan (output)	Rencana Tahun 2021 (Tahun Rencana)						Asal Usulan	Prioritas usulan
			Lokasi	Target Capaian	Pagu Indikatif APBD	Pagu Indikatif APBD Prov	Pagu Indikatif APBN	Sumber Dana		
	Fasilitasi Manajemen Kepegawaian OPD			4 Dokumen	10.000.000	-	-	DAU	Usulan OPD	P2
	Peningkatan Kesehatan Jasmani dan Rohani Aparatur			58 Orang	20.000.000	-	-	DAU	Usulan OPD	P2
	Peningkatan Kapasitas Aparatur perencanaan			1 Paket	-	-	-		Usulan OPD	P2
403.7.4	**Peningkatan dan pengembangan sistem pelaporan keuangan**	Jumlah Dokumen Pelaporan Keuangan Dengan Kualitas Baik	Kabupaten Rembang	3.00 Dokumen	**360.000.000**	**-**	**-**			
	Penyediaan Jasa Administrasi Keuangan			12 Dokumen	320.000.000	-	-	DAU	Usulan OPD	P2
	Penyusunan Dokumen-Dokumen Anggaran			2 Dokumen	20.000.000	-	-	DAU	Usulan OPD	P2
	Penyusunan Laporan Keuangan			1 Dokumen	20.000.000	-	-	DAU	Usulan OPD	P2
403.8	**Program Perencanaan dan Evaluasi Kinerja Perangkat Daerah**	Persentase Keselarasan Perencanaan Terhadap Capaian Kinerja Perangkat Daerah	**Kabupaten Rembang**	70.00 %	**346.000.000**	**-**	**-**			
403.8.1	**Penyusunan Dokumen Perencanaan Perangkat Daerah**	Jumlah Dokumen Perencanaan Perangkat Daerah yang Disusun	Kabupaten Rembang	3.00 Dokumen	**121.000.000**	**-**	**-**			
	Penyusunan Renstra, Renja			2 Dokumen	111.000.000	-	-	DAU	Usulan OPD	P1
	Penyusunan Rencana Umum Pengadaan Barang Jasa			1 Dokumen	10.000.000	-	-	DAU	Usulan OPD	P1
	Peningkatan Kapasitas Aparat Perencana Bappeda		- Kec. Rembang	01 paket	-	-	-		Reses	P1
403.8.2	**Penyusunan Dokumen Evaluasi Kinerja Perangkat daerah**	Jumlah Dokumen Laporan Kinerja yang Disusun	Kabupaten Rembang	2.00 Dokumen	**225.000.000**	**-**	**-**			
	Monitoring, Evaluasi dan Pelaporan			1 Laporan	10.000.000	-	-	DAU	Usulan OPD	P1
	Penyusunan Dokumen Indeks Kualitas Perencanaan			1 Dokumen	200.000.000	-	-	DAU	Usulan OPD	P1
	Penyusunan LKJIP dan LPPD			1 Dokumen	15.000.000	-	-	DAU	Usulan OPD	P1
403.9	**Program Peningkatan Keterbukaan Informasi Publik**	Persentase Informasi yang Disampaikan ke Publik (jumlah informasi yang disampaikan publik : jumlah informasi publik yg wajib disampaikan)	**Kabupaten Rembang**	95.00 %	**45.000.000**	**-**	**-**			
403.9.1	**Pengelolaan keterbukaan informasi publik**	Jumlah Informasi yang Disampaikan ke Publik	Kabupaten Rembang	2.00 Informasi	**45.000.000**	**-**	**-**			
	KIE Perencanaan Pembangunan			4 Dokumen	42.000.000	-	-	DAU	Usulan OPD	P2
	Survey Kepuasan Masyarakat			40 OPD	3.000.000	-	-	DAU	Usulan OPD	P2
403.71	**Program Perencanaan dan Pengendalian Pembangunan Daerah**	Persentase Dokumen Perencanaan yang Ditetapkan Tepat Waktu	**Kabupaten Rembang**	100.00 %	**2.311.000.000**	**-**	**-**			
		Persentase Perangkat Daerah yang Menyampaikan Dokumen Perencanaan Tepat Waktu		95.00 %						
		Persentase Kesesuaian Capaian Kinerja Daerah		70.00 %						
403.71.1	**Penyusunan Dokumen Perencanaan Daerah**	Jumlah Dokumen Perencanaan Daerah	Kabupaten Rembang	5.00 Dokumen	**1.671.000.000**	**-**	**-**			
		Jumlah OPD yang Menyampaikan Dokumen Perencanaan		40.00 OPD						
	Penyusunan Dokumen RPJMD			1 Dokumen	696.000.000	-	-	DAU	Usulan OPD	P1
	Penyusunan Dokumen RKPD			1 Dokumen	500.000.000	-	-	DAU	Usulan OPD	P1
	Penyusunan Dokumen RKPD Perubahan			1 Dokumen	100.000.000	-	-	DAU	Usulan OPD	P1
	Penyusunan Dokumen KUA PPAS			1 Dokumen	-	-	-		Usulan OPD	P1
	Penyusunan Dokumen KUA PPAS Perubahan			1 Dokumen	-	-	-		Usulan OPD	P1
	Pengembangan SIPD			1 SIM	150.000.000	-	-	DAU	Usulan OPD	P1

KODE	Urusan/Bidang Urusan Pemerintahan Daerah dan Program/Kegiatan	Indikator Capaian Kinerja Program (outcome) / Kegiatan (output)	Rencana Tahun 2021 (Tahun Rencana)						Asal Usulan	Prioritas usulan
			Lokasi	Target Capaian	Pagu Indikatif APBD	Pagu Indikatif APBD Prov	Pagu Indikatif APBN	Sumber Dana		
	FGD Peningkatan Perencanaan OPD		- Kec. Rembang	01 paket	-	-	-		Reses	P1
	Koordinasi dan Sinkronisasi Kebijakan Penganggaran di daerah			1 paket	75.000.000	-	-	DAU	Usulan OPD	P1
	Pengelolaan SIM e-Planning			1 paket	150.000.000	-	-	DAU	Usulan OPD	P1
403.71.2	**Penyusunan Dokumen Evaluasi Perencanaan Daerah**	Jumlah Dokumen Evaluasi Perencanaan Daerah	Kabupaten Rembang	5.00 Dokumen	**640.000.000**	**-**	**-**			
	Pengembangan SIPD			1 Dokumen	-	-	-		Usulan OPD	P1
	Pendampingan dana APBD Prov dan Pusat			1 Dokumen	100.000.000	-	-	DAU	Usulan OPD	P1
	Safeguarding Dana Alokasi Khusus			1 Dokumen	100.000.000	-	-	DAU	Usulan OPD	P1
	Evaluasi Dokumen Perencanaan Tahunan (RPJMD, Renstra, RKPD, Renja)			1 Dokumen	270.000.000	-	-	DAU	Usulan OPD	P1
	Koordinasi Pengendalian dan Evaluasi Pembangunan Daerah			1 Dokumen	88.000.000	-	-	DAU	Usulan OPD	P1
	Evaluasi Capaian Program/Kegiatan terkait SPM			1 paket	82.000.000	-	-	DAU	Usulan OPD	P2
403.72	**Program Perencanaan Infrastruktur dan Pengembangan Wilayah**	Persentase Tingkat Keselarasan RKPD Terhadap RPJMD Rumpun Infrastruktur dan Pengembangan Wilayah	**Kabupaten Rembang**	75.00 %	**1.658.100.000**	**-**	**-**			
		Persentase Tingkat Keselarasan Renja Terhadap Renstra Rumpun Infrastruktur dan Pengembangan Wilayah		75.00 %						
403.72.1	**Penyusunan Dokumen Perencanaan dan Evaluasi Pembangunan Infrastruktur, Perumahan dan Kawasan Permukiman**	Jumlah Dokumen Perencanaan dan Evaluasi Pembangunan Rumpun Infrastruktur Wilayah, Perumahan dan Kawasan Permukiman	Kabupaten Rembang	2.00 Dokumen	**1.246.100.000**	**-**	**-**			
	Sosialisasi Infrastruktur Tingkat Kabupaten			1 Dokumen	25.000.000	-	-	DAU	Usulan OPD	P2
	Koordinasi dan Fasilitasi Perencanaan Pembangunan Infrastruktur			1 Dokumen	105.000.000	-	-	DAU	Usulan OPD	P2
	Desk Usulan Kegiatan Lingkup Kebinamargaan dan Perhubungan			3 OPD	175.000.000	-	-	DAU	Usulan OPD	P2
	Monev Lingkup Kebinamargaan dan Perhubungan			1 Dokumen	40.000.000	-	-	DAU	Usulan OPD	P2
	Koordinasi dan Fasilitasi Perencanaan Pembangunan Air Minum dan Penyehatan Lingkungan (Pemutakhiran Dokumen Strategi Sanitasi Kabupaten)			1 Dokumen	139.300.000	-	-	DAU	Usulan OPD	P2
	Koordinasi dan Fasilitasi Perencanaan Hibah Air Minum Perkotaan dan Perdesaan			1 Dokumen	60.000.000	-	-	DAU	Usulan OPD	P2
	Koordinasi dan Fasilitasi Perencanaan Pengembangan Perumahan dan Kawasan Permukiman			1 Dokumen	103.000.000	-	-	DAU	Usulan OPD	P2
	Penyusunan Dokumen Rencana Kawasan Permukiman (RKP)			1 Dokumen	-	-	-		Usulan OPD	P2
	Penyusunan Dokumen Rencana Pengembangan dan Pembangunan Perumahan (RP3)			1 Dokumen	-	-	-		Usulan OPD	P2
	Penyusunan Dokumen Perencanaan Kumuh Skala Kawasan			1 Dokumen	133.100.000	-	-	DAU	Usulan OPD	P2
	Desk Usulan Kegiatan Keciptakaryaan dan Kewilayahan			1 OPD	60.000.000	-	-	DAU	Usulan OPD	P2
	Monev Keciptakaryaan dan Kewilayahan			1 Dokumen	65.000.000	-	-	DAU	Usulan OPD	P2
	Koordinasi Penyusunan Dokumen Perencanaan Pembangunan Daerah (RPJPD, RPJMD dan RKPD) Bidang Kebinamargaan dan Perhubungan			1 dokumen	-	-	-	DAU	Usulan OPD	P2
	Asistensi Penyusunan Dokumen Perencanaan Pembangunan Daerah (RPJPD, RPJMD dan RKPD) Bidang Kebinamargaan dan Perhubungan			3 OPD	-	-	-	DAU	Usulan OPD	P2
	Pelaksanaan Monitoring dan Evaluasi Penyusunan Dokumen Perencanaan Pembangunan Daerah (RPJPD, RPJMD dan RKPD) Bidang Kebinamargaan dan Perhubungan			1 dokumen	-	-	-	DAU	Usulan OPD	P2
	Koordinasi Penyusunan Dokumen Perencanaan Pembangunan Daerah (RPJPD, RPJMD dan RKPD) Bidang Keciptakaryaan dan Kewilayahan			4 dokumen	-	-	-	DAU	Usulan OPD	P2
	Asistensi Penyusunan Dokumen Perencanaan Pembangunan Daerah (RPJPD, RPJMD dan RKPD) Bidang Keciptakaryaan dan Kewilayahan			1 OPD	-	-	-	DAU	Usulan OPD	P2

KODE	Urusan/Bidang Urusan Pemerintahan Daerah dan Program/Kegiatan	Indikator Capaian Kinerja Program (outcome) / Kegiatan (output)	Rencana Tahun 2021 (Tahun Rencana)						Asal Usulan	Prioritas usulan
			Lokasi	Target Capaian	Pagu Indikatif APBD	Pagu Indikatif APBD Prov	Pagu Indikatif APBN	Sumber Dana		
	Pelaksanaan Monitoring dan Evaluasi Penyusunan Dokumen Perencanaan Pembangunan Daerah (RPJPD, RPJMD dan RKPD) Keciptakaryaan dan Kewilayahan			1 dokumen	-	-	-	DAU	Usulan OPD	P2
	Penyusunan Review Rencana Induk Sistem Penyediaan Air Minum (RISPAM)			1 dokumen	235.000.000	-	-	DAU	Usulan OPD	P2
	Pemutakhiran Dokumen Jakstrada Air Minum dan RAD AMPL			2 dokumen	105.700.000	-	-	DAU	Usulan OPD	P2
403.72.2	**Penyusunan Dokumen Perencanaan dan Evaluasi Pengembangan Wilayah, SDA dan Lingkungan Hidup**	Jumlah Dokumen Perencanaan dan Evaluasi Rumpun Pengembangan Wilayah, Sumber Daya Alam dan Lingkungan Hidup	Kabupaten Rembang	2.00 Dokumen	**412.000.000**	**-**	**-**			
	Koordinasi dan Fasilitasi Perencanaan LH dan SDA			1 Dokumen	-	-	-		Usulan OPD	P2
	Penyusunan Kajian Resiko Bencana			1 Dokumen	-	-	-		Usulan OPD	P2
	Desk Usulan Kegiatan LH dan SDA			1 Dokumen	-	-	-		Usulan OPD	P2
	Monev Lingkungan Hidup dan SDA			1 Dokumen	-	-	-		Usulan OPD	P2
	Desk Usulan Kegiatan Perencanaan Pembangunan Daerah Bidang Sumber Daya Air dan Lingkungan Hidup			1 paket	90.000.000	-	-	DAU	Usulan OPD	P2
	Koordinasi dan Fasilitasi Perencanaan Pembangunan Daerah Bidang Sumber Daya Air dan Lingkungan Hidup			1 Paket	262.000.000	-	-	DAU	Usulan OPD	P2
	Monitoring dan Evaluasi Perencanaan Pembangunan Daerah Bidang Sumber Daya Air dan Lingkungan Hidup			1 paket	60.000.000	-	-	DAU	Usulan OPD	P2
403.73	**Program Perencanaan Pemerintahan dan Kesejahteraan Rakyat**	Persentase Tingkat Keselarasan RKPD Terhadap RPJMD Rumpun Pemerintahan dan Kesejahteraan Rakyat	**Kabupaten Rembang**	75.00 %	**1.939.000.000**	**-**	**-**			
		Persentase Tingkat Keselarasan Renja Terhadap Renstra Rumpun Pemerintahan dan Kesejahteraan Rakyat		75.00 %						
403.73.1	**Penyusunan Dokumen Perencanaan dan Evaluasi Pemerintahan dan Kependudukan**	Jumlah Dokumen Perencanaan dan Evaluasi pemerintahan dan Kependudukan	Kabupaten Rembang	7.00 Dokumen	**625.000.000**	**-**	**-**			
	Perencanaan dan Evaluasi Tata Kelola Pemerintahan			1 Dokumen	150.000.000	-	-	DAU	Usulan OPD	P2
	Perencanaan Pembangunan di Bidang Kependudukan			1 Dokumen	50.000.000	-	-	DAU	Usulan OPD	P2
	Kerjasama Daerah			1 Dokumen	50.000.000	-	-	DAU	Usulan OPD	P2
	Penyusunan Rencana Aksi Daerah / RAD Pegarusutamaan Gender			1 Dokumen	100.000.000	-	-	DAU	Usulan OPD	P2
	Penyusunan Rencana Aksi Daerah Kabupaten Layak Anak / KLA			1 Dokumen	50.000.000	-	-	DAU	Usulan OPD	P2
	Perencanaan TPB/ SDGs Kab. Rembang			1 Dokumen	50.000.000	-	-	DAU	Usulan OPD	P2
	Asistensi Penyusunan Dokumen Perencanaan Pembangunan Rumpun Pemerintahan dan Kependudukan			1 Dokumen	175.000.000	-	-	DAU	Usulan OPD	P2
403.73.2	**Penyusunan Dokumen Perencanaan dan Evaluasi Kesra**	Jumlah Dokumen Perencanaan dan Evaluasi Kesra	OPD	8.00 Dokumen	**1.314.000.000**	**-**	**-**			
	Pengembangan Sistem Informasi Penanggulangan Kemiskinan di Kab. Rembang			1 SIM	214.000.000	-	-	DAU	Usulan OPD	P2
	Koordinasi Penanggulangan Kemiskinan			1 Dokumen	200.000.000	-	-	DAU	Usulan OPD	P2
	Monitoring dan Evaluasi Program Penanggulangan Kemiskinan			1 Dokumen	100.000.000	-	-	DAU	Usulan OPD	P2
	Asistensi Penyusunan Dokumen Perencanaan Pembangunan Rumpun Kesra			1 Dokumen	100.000.000	-	-	DAU	Usulan OPD	P2
	Perencanaan Strategi Bidang Kesehatan			1 Dokumen	200.000.000	-	-	DAU	Usulan OPD	P2
	Perencanaan Strategi Bidang Pendidikan			1 Dokumen	200.000.000	-	-	DAU	Usulan OPD	P2
	Perencanaan Strategis Bidang Sosial			1 Dokumen	100.000.000	-	-	DAU	Usulan OPD	P2
	Asistensi Penyusunan Dokumen Perencanaan Pembangunan Daerah (RPJPD, RPJMD dan RKPD) Bidang Pembangunan manusia			1 paket	100.000.000	-	-	DAU	Usulan OPD	P2

KODE	Urusan/Bidang Urusan Pemerintahan Daerah dan Program/Kegiatan	Indikator Capaian Kinerja Program (outcome) / Kegiatan (output)	Rencana Tahun 2021 (Tahun Rencana)						Asal Usulan	Prioritas usulan
			Lokasi	Target Capaian	Pagu Indikatif APBD	Pagu Indikatif APBD Prov	Pagu Indikatif APBN	Sumber Dana		
	Pelaksanaan Monitoring dan Evaluasi Penyusunan Dokumen Perencanaan Pembangunan Daerah (RPJPD, RPJMD dancRKPD) Bidang Pembangunan Manusia			1 Paket	100.000.000	-	-	DAU	Usulan OPD	P2
403.74	**Program Perencanaan Pembangunan Ekonomi**	Persentase Tingkat Keselarasan RKPD Terhadap RPJMD Rumpun Ekonomi	**Bappeda Kabupaten Rembang**	75.00 %	**796.000.000**	**-**	**-**			
		Persentase Tingkat Keselarasan Renja Terhadap Renstra Rumpun Ekonomi		75.00 %						
403.74.1	**Penyusunan Dokumen Perencanaan dan Evaluasi Bidang Ekonomi**	Jumlah Dokumen Perencanaan dan Evaluasi Rumpun Ekonomi	Kabupaten Rembang	3.00 Dokumen	**796.000.000**	**-**	**-**			
	Koordinasi Penyusunan Dokumen Perencanaan Pembangunan Daerah Bidang Perekonomian			10 Dokumen	-	-	-	DAU	Usulan OPD	P2
	Asistensi Penyusunan Dokumen Perencanaan Pembangunan Daerah Bidang Perekonomian			6 Dokumen	-	-	-	DAU	Usulan OPD	P2
	Pelaksanaan Monitoring dan Evaluasi Penyusunan Dokumen Perencanaan Pembangunan Daerah Bidang Perekonomian			6 Dokumen	-	-	-	DAU	Usulan OPD	P2
	Koordinasi Penyusunan Dokumen Perencanaan Pembangunan Daerah Bidang Ekonomi Kreatif			16 Dokumen	100.000.000	-	-	DAU	Usulan OPD	P2
	Pelaksanaan Monitoring dan Evaluasi Penyusunan Dokumen Perencanaan Pembangunan Daerah Bidang Ekonomi Kreatif			16 Dokumen	100.000.000	-	-	DAU	Usulan OPD	P2
	Perencanaan Pembangunan Tanggung Jawab Sosial Perusahaan (TSP)			4 Dokumen	30.000.000	-	-	DAU	Usulan OPD	P2
	strategi Perencanaan Pembangunan bidang Ekonomi			1 Paket	94.199.000	-	-	DAU	Usulan OPD	P2
	Perencanaan Pembangunan Investasi			1 Paket	87.558.000	-	-	DAU	Usulan OPD	P2
	Perencanaan Pengembangan Ekonomi Lokal			1 Paket	137.271.000	-	-	DAU	Usulan OPD	P2
	Fasilitasi penyusunan Dokumen Perencanaan Bidang Ekonomi			1 Paket	148.486.000	-	-	DAU	Usulan OPD	P2
	Monev Capaian Perencanaan Pembangunan Bidang Ekonomi			1 Paket	98.486.000	-	-	DAU	Usulan OPD	P2
407	**Urusan Penelitian dan Pengembangan**				**1.419.200.000**	**-**	**-**			
407.71	**Program Penelitian dan Pengembangan Serta Penerapan IPTEK**	Persentase Pertumbuhan Inovasi	**Bappeda**	20.00 %	**1.419.200.000**	**-**	**-**			
		Persentase Hasil Kelitbangan yang Dimanfaatkan		25.00 %						
407.71.1	**Penelitian dan Pengkajian Ilmu Pengetahuan Teknologi dan Indutri (IPTEKIN)**	Jumlah Dokumen Penelitian dan Pengkajian IPTEKIN yang Dimanfaatkan	Kabupaten Rembang	100.00 Dokumen	**544.240.000**	**-**	**-**			
	Penelitian dan Pengembangan Bidang Penyelenggaraan Pemerintahan dan Pengkajian Peraturan			4 Dokumen	-	-	-	DAU	Usulan OPD	P2
	Penelitian dan Pengembangan Bidang Sosial dan Kependudukan			2 Dokumen	82.970.000	-	-	DAU	Usulan OPD	P2
	Penelitian dan Pengembangan Bidang Ekonomi dan Pembangunan			2 Dokumen	130.450.000	-	-	DAU	Usulan OPD	P2
	Sosialisasi dan Diseminasi Hasil-hasil Kelitbangan			2 Dokumen	-	-	-		Usulan OPD	P2
	strategi perencanaan Pembangunan Bidang Penelitian			1 Paket	281.520.000	-	-	DAU	Usulan OPD	P2
	Penyusunan Jurnal Penelitian			1 Paket	49.300.000	-	-	DAU	Usulan OPD	P2
	Pengembangan Kabupaten Inovasi			1 Paket	98.650.000	-	-	DAU	Usulan OPD	P2
	Indek Inovasi Daerah (IID)			1 Paket	98.600.000	-	-	DAU	Usulan OPD	P2
	Pengembangan Sistem Inovasi Daerah (SiDa)			1 Paket	98.600.000	-	-	DAU	Usulan OPD	P2
407.71.2	**Pengembangan Ilmu Pengetahuan Teknologi dan Indutri (IPTEKIN)**	Jumlah Pengembangan IPTEKIN	Kabupaten Rembang	50.00 Dokumen	**874.960.000**	**-**	**-**			
	Pengembangan Inovasi dan Teknologi			12 Kali	-	-	-	DAU	Usulan OPD	P2
	Penelitian, Pengembangan dan Perekayasaan di Bidang Teknologi dan Inovasi			3 Dokumen	-	-	-	DAU	Usulan OPD	P2
	pengembangan kreatifitas dan inovasi masyarakat (KRENOVA)			1 Paket	148.860.000	-	-	DAU	Usulan OPD	P2

KODE	Urusan/Bidang Urusan Pemerintahan Daerah dan Program/Kegiatan	Indikator Capaian Kinerja Program (outcome) / Kegiatan (output)	Rencana Tahun 2021 (Tahun Rencana)						Asal Usulan	Prioritas usulan
			Lokasi	Target Capaian	Pagu Indikatif APBD	Pagu Indikatif APBD Prov	Pagu Indikatif APBN	Sumber Dana		
	Pendampingan dan Kemitraan KKN Tematik			1 Paket	348.900.000	-	-	DAU	Usulan OPD	P2
	fasilitasi Hak Kekayaan Intelektual IPTEK			1 paket	81.350.000	-	-	DAU	Usulan OPD	P2
4.4.	**BADAN PENDAPATAN, PENGELOLAAN KEUANGAN DAN**				**19.690.000.000**	**-**	**-**			
1	**BADAN PENDAPATAN, PENGELOLAAN KEUANGAN DAN ASET DAERAH**				**19.690.000.000**	**-**	**-**			
404	**Urusan Keuangan**				**19.690.000.000**	**-**	**-**			
404.7	**Program Manajemen Administrasi Pelayanan Umum, Kepegawaian dan Keuangan Perangkat Daerah**	Persentase ketercapaian pelayanan umum	**BPPKAD Kab. Rembang**	90.00 %	**2.888.000.000**	**-**	**-**			
		Presentase Ketercakupan Sarana Prasarana Aparatur		90.00 %						
		Presentase Ketercapaian Pelayanan Kepegawaian		90.00 %						
		Presentase Ketercapaian Pelayanan Keuangan		90.00 %						
404.7.1	**Peningkatan manajemen administrasi pelayanan umum**	Prosentase pemenuhan pelayanan administrasi perkantoran	BPPKAD Kab. Rembang	100.00 %	**1.381.000.000**	**-**	**-**			
	Penyediaan Jasa Surat Menyurat			12 bulan	3.000.000	-	-	DAU	Usulan OPD	P2
	Penyediaan Jasa Komunikasi, Sumber Daya Air dan Listrik			12 bulan	250.000.000	-	-	DAU	Usulan OPD	P2
	Penyediaan Jasa Administrasi Keuangan			12 bulan	400.000.000	-	-	DAU	Usulan OPD	P2
	Penyediaan Alat Tulis Kantor			12 bulan	70.000.000	-	-	DAU	Usulan OPD	P2
	Penyediaan Barang Cetakan dan Penggandaan			12 bulan	15.000.000	-	-	DAU	Usulan OPD	P2
	Penyediaan Komponen Instalasi Listrik/Penerangan Bangunan Kantor			12 bulan	10.000.000	-	-	DAU	Usulan OPD	P2
	Penyediaan Peralatan dan Perlengkapan Kantor			12 bulan	50.000.000	-	-	DAU	Usulan OPD	P2
	Penyediaan Peralatan Rumah Tangga			12 bulan	18.000.000	-	-	DAU	Usulan OPD	P2
	Penyediaan Bahan Bacaan dan Peraturan Perundang - Undangan			12 bulan	10.000.000	-	-	DAU	Usulan OPD	P2
	Penyediaan Makanan dan Minuman			12 bulan	90.000.000	-	-	DAU	Usulan OPD	P2
	Rapat - Rapat Koordinasi dan Konsultasi Ke Luar Daerah			12 bulan	100.000.000	-	-	DAU	Usulan OPD	P2
	Penyediaan Jasa Administrasi Kantor/Kebersihan			12 bulan	350.000.000	-	-	DAU	Usulan OPD	P2
	Rapat - rapat koordinasi dan konsultasi dalam daerah			12 bulan	15.000.000	-	-	DAU	Usulan OPD	P2
404.7.2	**Peningkatan sarana dan prasarana aparatur**	Prosentase sarana dan prasarana aparatur dalam kondisi baik	BPPKAD Kab. Rembang	100.00 %	**737.000.000**	**-**	**-**			
	Pengadaan Perlengkapan Gedung Kantor			6 unit	12.000.000	-	-	DAU	Usulan OPD	P2
	Pemeliharaan Rutin/Berkala Gedung Kantor			4 gedung	70.000.000	-	-	DAU	Usulan OPD	P2
	Pemeliharaan Rutin/Berkala Kendaraan Dinas/Operasional			90 unit	140.000.000	-	-	DAU	Usulan OPD	P2
	Pemeliharaan Rutin/Berkala Peralatan Kantor			6 paket	25.000.000	-	-	DAU	Usulan OPD	P2
	Pemeliharaan Rutin/Berkala Perlengkapan Kantor			4 paket	60.000.000	-	-	DAU	Usulan OPD	P2
	Pemeliharaan Rutin/Berkala Listrik, Telepon dan Air			3 paket	10.000.000	-	-	DAU	Usulan OPD	P2
	Pengadaan Gedung Kantor			1 paket	-	-	-		Usulan OPD	P2
	Pengadaaan Peralatan Vidcon			1 Kegiatan	20.000.000	-	-	DAU	Usulan OPD	P2
	Pengadaan Genset dan Pemasangan			1 kegiatan	400.000.000	-	-	DAU	Usulan OPD	P2
404.7.3	**Peningkatan kualitas sumber daya aparatur**	Prosentase pengelolaan manajemen kepegawaian yang dilaksanakan tepat waktu	BPPKAD Kab. Rembang	100.00 %	**25.000.000**	**-**	**-**			
	Pengelolaan Administrasi Kepegawaian			12 bulan	25.000.000	-	-	DAU	Usulan OPD	P2
	Peningkatan Kapasitas Kinerja Aparatur Pengelola Keuangan Daerah			1 paket	-	-	-		Usulan OPD	P2
404.7.4	**Peningkatan dan pengembangan sistem pelaporan keuangan**	Persentase pelaporan keuangan dilaksanakan tepat waktu	BPPKAD Kab. Rembang	100.00 %	**60.000.000**	**-**	**-**			
	Penyusunan Pelaporan Keuangan OPD			2 laporan	20.000.000	-	-	DAU	Usulan OPD	P2

KODE	Urusan/Bidang Urusan Pemerintahan Daerah dan Program/Kegiatan	Indikator Capaian Kinerja Program (outcome) / Kegiatan (output)	Rencana Tahun 2021 (Tahun Rencana)						Asal Usulan	Prioritas usulan
			Lokasi	Target Capaian	Pagu Indikatif APBD	Pagu Indikatif APBD Prov	Pagu Indikatif APBN	Sumber Dana		
	Penyusunan Dokumen - dokumen Anggaran			4 dokumen	20.000.000	-	-	DAU	Usulan OPD	P2
	Fasilitasi Pemeriksaan Laporan Keuangan Pemerintah Daerah			3 bulan	20.000.000	-	-	DAU	Usulan OPD	P2
404.7.6	**Pengelolaan Arsip dan Aset Barang dan Pengadministrasian Belanja Hibah, Bantuan Sosial dan Bantuan Keuangan**	Prosentase Tertib Arsip dan Aset Barang dan Terlayaninya Usulan Pencairan Belanja Hibah, Bantuan Sosial dan Bantuan Keuangan	Kab. Rembang	100.00 %	**420.000.000**	**-**	**-**			
	Pengelolaan, Pengadministrasian Belanja Hibah, Bantuan Sosial dan Bantuan Keuangan			12 bulan	325.000.000	-	-	DAU	Usulan OPD	P2
	Pengelolaan Arsip dan Aset Barang Tingkat SKPKD			12 bulan	95.000.000	-	-	DAU	Usulan OPD	P2
404.7.7	**Pengelolaan dan Monitoring Pemanfaatan Benda-Benda Berharga**	Prosentase Tercukupinya Kebutuhan Karcis dan terevaluasinya pelaksanaan Pengelolaan Benda-Benda Barang Berharga (Perforasi) pada Perangkat Daerah Pemungut	Kab. Rembang	100.00 %	**265.000.000**	**-**	**-**			
	Cetak Karcis Retribusi Daerah/Benda - Benda Berharga			12 bulan	200.000.000	-	-	DAU	Usulan OPD	P2
	Monitoring Pemanfaatan Benda - Benda Berharga			12 bulan	65.000.000	-	-	DAU	Usulan OPD	P2
404.8	**Program Perencanaan dan Evaluasi Kinerja Perangkat Daerah**	Persentase Keselarasan perencanaan terhadap Capaian Kinerja Perangkat Daerah	**BPPKAD Kab. Rembang**	65.00 %	**137.000.000**	**-**	**-**			
404.8.1	**Penyusunan Dokumen Perencanaan Perangkat Daerah**	Prosentase jumlah indikator kinerja yang selaras dengan dokumen perencanaan	BPPKAD Kab. Rembang	100.00 %	**67.000.000**	**-**	**-**			
	Penyusunan Renstra, Renja			2 kegiatan	20.000.000	-	-	DAU	Usulan OPD	P1
	Penyusunan Keputusan KDH tentang Pengelolaan Keuangan Daerah dan Pengelolaan Barang Milik Daerah			40 SKPD	20.000.000	-	-	DAU	Usulan OPD	P1
	Pelaksanaan Forum Organisasi Perangkat Daerah			1 kegiatan	27.000.000	-	-	DAU	Usulan OPD	P1
404.8.2	**Penyusunan Dokumen Evaluasi Kinerja Perangkat daerah**	Prosentase jumlah capaian indikator kinerja	BPPKAD Kab. Rembang	100.00 %	**70.000.000**	**-**	**-**			
	Penyusunan Laporan Capaian Kinerja dan Ikhtisar Realisasi Kinerja OPD (LKjIP)			1 dokumen	10.000.000	-	-	DAU	Usulan OPD	P1
	Monitoring, evaluasi dan pelaporan Renja Triwulanan			4 kegiatan	10.000.000	-	-	DAU	Usulan OPD	P1
	Penilaian Mandiri Pelaksanaan Reformasi Birokrasi Perangkat Daerah			8 area	50.000.000	-	-	DAU	Usulan OPD	P1
404.9	**Program Peningkatan Keterbukaan Informasi Publik**	Persentase Informasi yang disampaikan ke publik (jumlah informasi yang disampaikan publik : jumlah informasi publik yg wajib disampaikan)	**BPPKAD Kab. Rembang**	100.00 %	**40.000.000**	**-**	**-**			
404.9.1	**Pengelolaan keterbukaan informasi publik**	Prosentasejumlah informasi yg disampaikan ke publik	BPPKAD Kab. Rembang	100.00 %	**40.000.000**	**-**	**-**			
	Pengelolaan Informasi Publik dan Pengumuman pada Media Cetak/Radio			12 bulan	40.000.000	-	-	DAU	Usulan OPD	P2
404.71	**Program Pengelolaan Pendapatan Daerah**	Persentase Realisasi Pendapatan Asli Daerah	**BPPKAD Kab. Rembang**	100.00 %	**5.160.000.000**	**-**	**-**			
404.71.1	**Peningkatan Potensi Pajak Daerah dan Retribusi Daerah**	Prosentase Kenaikan Potensi Pajak Daerah dan Retribusi Daerah	Kab. Rembang	5.00 %	**1.360.000.000**	**-**	**-**			
	Pendataan dan Penilaian Pajak Daerah dan Retribusi Daerah			14 kecamatan	720.000.000	-	-	DAU	Usulan OPD	P2
	Pendataan Objek Individual PBB-P2			14 Kecamatan	280.000.000	-	-	DAU	Usulan OPD	P2
	Pemeliharaan Data dan Sistem PBB-P2			12 Bulan	60.000.000	-	-	DAU	Usulan OPD	P2

KODE	Urusan/Bidang Urusan Pemerintahan Daerah dan Program/Kegiatan	Indikator Capaian Kinerja Program (outcome) / Kegiatan (output)	Rencana Tahun 2021 (Tahun Rencana)						Asal Usulan	Prioritas usulan
			Lokasi	Target Capaian	Pagu Indikatif APBD	Pagu Indikatif APBD Prov	Pagu Indikatif APBN	Sumber Dana		
	Intensifikasi dan Ekstensifikasi Pendapatan Daerah			12 Bulan	300.000.000	-	-	DAU	Usulan OPD	P2
	Peningkatan Kapasitas Sumber Daya Aparatur Pemungut Pajak dan Retribusi Daerah			40 SKPD	-	-	-		Usulan OPD	P2
404.71.2	**Peningkatan Pendapatan Pajak Daerah dan Retribusi Daerah**	Prosentase Capaian Realisasi Pendapatan Pajak Daerah	Kab. Rembang	100.00 %	**3.400.000.000**	**-**	**-**			
		Persentase Capaian Realisasi Retribusi Daerah		100.00 %						
	Koordinasi dan Verivikasi Piutang Pajak dan Retribusi Daerah			14 Kecamatan	-	-	-		Usulan OPD	P2
	Penagihan PBB-P2			14 Kecamatan	425.000.000	-	-	DAU	Usulan OPD	P2
	Penagihan Pajak Lainya (selain PBB-P2) dan Retribusi Daerah			14 Kecamatan	525.000.000	-	-	DAU	Usulan OPD	P2
	Sosialisasi dan Pembekalan Terhadap Pemungut PBB-P2 tingkat Desa/Kelurahan			14 Kecamatan	500.000.000	-	-	DAU	Usulan OPD	P2
	Intensifikasi Pajak Bumi dan Bangunan Perdesaan dan Perkotaan			12 Bulan	1.375.000.000	-	-	DAU	Usulan OPD	P2
	Koordinasi dalam Optimalisasi Penerimaan Pendapatan Asli Daerah			12 Bulan	575.000.000	-	-	DAU	Usulan OPD	P2
404.71.3	**Penatausahaan Pendapatan Daerah**	Prosentase Akurasi Penyajian Dokumen Pendapatan Daerah	BPPKAD Kab. Rembang	100.00 %	**400.000.000**	**-**	**-**			
	Rekonsiliasi Pendapatan Daerah			12 Bulan	350.000.000	-	-	DAU	Usulan OPD	P2
	Monitoring dan Evaluasi Pendapatan Daerah			12 Bulan	50.000.000	-	-	DAU	Usulan OPD	P2
404.72	**Program Pengelolaan Akuntansi dan Pelaporan**	Persentase Perangkat Daerah yang Menyampaikan Laporan Keuangan sesuai SAP dan Tepat Waktu	**Kab. Rembang**	100.00 %	**2.220.000.000**	**-**	**-**			
404.72.1	**Penyajian Data Laporan Penerimaan**	Tepat Waktu Penyajian Data Laporan Penerimaan	BPPKAD Kab. Rembang	100.00 %	**190.000.000**	**-**	**-**			
	Fasilitasi Rekonsiliasi Data Akuntansi Data Penerimaan			40 SKPD	80.000.000	-	-	DAU	Usulan OPD	P1
	Fasilitasi Penyusunan LKD			3 Bulan	60.000.000	-	-	DAU	Usulan OPD	P1
	Penyusunan Laporan Akuntansi Penerimaan			3 Bulan	50.000.000	-	-	DAU	Usulan OPD	P1
404.72.2	**Penyajian Data Laporan Belanja**	Tepat Waktu Penyajian Data Laporan Belanja	BPPKAD Kab. Rembang	100.00 %	**495.000.000**	**-**	**-**			
	Fasilitasi Rekonsiliasi Data Akuntansi Data Belanja Daerah			40 SKPD	80.000.000	-	-	DAU	Usulan OPD	P1
	Penyusunan Laporan Akuntansi Belanja			3 Bulan	65.000.000	-	-	DAU	Usulan OPD	P1
	Asistensi Pengelolaan SIMDA Keuangan			40 SKPD	150.000.000	-	-	DAU	Usulan OPD	P1
	Penyusunan Rancangan Perda Pengelolaan Keuangan Daerah			1 Perda	200.000.000	-	-	DAU	Usulan OPD	P1
404.72.3	**Pelaporan dan Pertanggungjawaban Keuangan daerah**	Tepat Waktu Penyusunan Laporan Keuangan	BPPKAD Kab. Rembang	100.00 %	**735.000.000**	**-**	**-**			
	Penyusunan Pelaporan Semesteran Pemerintah Daerah			2 Laporan	50.000.000	-	-	DAU	Usulan OPD	P1
	Sinkronisasi Data Akuntansi			40 SKPD	40.000.000	-	-	DAU	Usulan OPD	P1
	Validasi dan Kompilasi Laporan Keuangan Daerah/Pemda			40 SKPD	60.000.000	-	-	DAU	Usulan OPD	P1
	Penyusunan Rancangan Peraturan Kepala Daerah tentang Penjabaran Pertanggungjawaban Pelaksanaan APBD			6 Bulan	70.000.000	-	-	DAU	Usulan OPD	P1
	Penyusunan Rancangan Peraturan Daerah tentang Pertanggungjawaban Pelaksanaan APBD			6 Bulan	85.000.000	-	-	DAU	Usulan OPD	P1
	Penyusunan Kebijakan Akuntansi Pemerintah Daerah			1 Perkada	30.000.000	-	-	DAU	Usulan OPD	P1
	Penyusunan Sistem dan Prosedur Pengelolaan Keuangan Daerah			1 Perkada	50.000.000	-	-	DAU	Usulan OPD	P1
	Sosialisasi Paket Regulasi tentang Pengelolaan Keuangan Daerah			40 SKPD	50.000.000	-	-	DAU	Usulan OPD	P1
	Konsolidasi Laporan Keuangan Daerah			40 SKPD	300.000.000	-	-	DAU	Usulan OPD	P1

KODE	Urusan/Bidang Urusan Pemerintahan Daerah dan Program/Kegiatan	Indikator Capaian Kinerja Program (outcome) / Kegiatan (output)	Rencana Tahun 2021 (Tahun Rencana)						Asal Usulan	Prioritas usulan
			Lokasi	Target Capaian	Pagu Indikatif APBD	Pagu Indikatif APBD Prov	Pagu Indikatif APBN	Sumber Dana		
404.72.5	**Penerbitan Surat Pengesahan Pendapatan dan Belanja (SP2B) BLUD dan Surat Pengesahan Belanja BOS pada Satuan Pendidikan**	Prosentase Penerbitan SP2B pada BLUD Puskesmas dan RSUD, dan SPB pada Satuan Pendidikan	Kab. Rembang	100.00 %	**160.000.000**	**-**	**-**			
	Penyelenggaraan Penerbitan Surat Pengesahan Pendapatan dan Belanja BLUD			17 BULD	60.000.000	-	-	DAU	Usulan OPD	P1
	Penyelenggaraan Penerbitan Surat Pengesahan Belanja BOS			526 Sekolah	100.000.000	-	-	DAU	Usulan OPD	P1
404.72.6	**Pengelolaan Sistem Informasi Keuangan Daerah**	Tersedia SIM Keuangan Daerah	Kab. Rembang	100.00 %	**640.000.000**	**-**	**-**			
	Penyusunan Sistem Informasi Keuangan Daerah			1 Aplikasi	150.000.000	-	-	DAU	Usulan OPD	P1
	Fasilitasi Pengelolaan Sistem Informasi Keuangan SKPD			40 SKPD	150.000.000	-	-	DAU	Usulan OPD	P1
	Fasilitasi E-Audit dan SIKD			3 Bulan	80.000.000	-	-	DAU	Usulan OPD	P1
	Penyusunan sistem informasi persediaan			1 Aplikasi	260.000.000	-	-	DAU	Usulan OPD	P1
404.73	**Program Peningkatan dan Pengembangan Pengelolaan Keuangan Daerah**	Prosentase Rancangan APBD yang disampaikan Tepat Waktu	**BPPKAD Kab. Rembang**	100.00 %	**3.140.000.000**	**-**	**-**			
404.73.1	**Penyusunan Dokumen Keuangan Daerah**	Tersusunnya 15 (lima belas) Dokumen Anggaran sebagai dasar Pelaksanaan Kegiatan Masing-masing OPD se Kabupaten Rembang	BPPKAD Kab. Rembang	100.00 %	**1.715.000.000**	**-**	**-**			
	Sosialisasi Permendagri Tentang Penyusunan APBD			40 SKPD	70.000.000	-	-	DAU	Usulan OPD	P2
	Penyusunan Peraturan Kepala Daerah tentang Kodifikasi/Penganggaran			1 Perkada	130.000.000	-	-	DAU	Usulan OPD	P2
	Pelaksanaan e-Planning dan e-Budgetting			40 SKPD	150.000.000	-	-	DAU	Usulan OPD	P2
	Penyusunan dokumen perencanaan serta fasilitasi TAPD dan Tim Verifikasi			12 Bulan	350.000.000	-	-	DAU	Usulan OPD	P2
	Penyusunan Raperda Tentang APBD			1 Perda	190.000.000	-	-	DAU	Usulan OPD	P2
	Penyusunan Raperda Tentang Perubahan APBD			1 Perda	195.000.000	-	-	DAU	Usulan OPD	P2
	Pelaksanaan Kompilasi dan Validasi RKA, DPA, DPPA			40 SKPD	60.000.000	-	-	DAU	Usulan OPD	P2
	Penerbitan dan Verifikasi SPD dan Anggaran Kas			40 SKPD	75.000.000	-	-	DAU	Usulan OPD	P2
	Fasilitasi Keuangan SKPKD			12 Bulan	75.000.000	-	-	DAU	Usulan OPD	P2
	Penyusunan Rancangan Peraturan Kepala Daerah Tentang Penjabaran Perubahan APBD			5 Perkada	160.000.000	-	-	DAU	Usulan OPD	P2
	Penyusunan Dokumen Anggaran Bantuan Operasional Sekolah (BOS)			526 Sekolah	60.000.000	-	-	DAU	Usulan OPD	P2
	Pengelolaan Dana Insentif Daerah (DID)			12 Bulan	50.000.000	-	-	DAU	Usulan OPD	P2
	Penyusunan Dokumen Anggaran Alokasi Bantuan Keuangan Provinsi			40 SKPD	50.000.000	-	-	DAU	Usulan OPD	P2
	Sinkronisasi Data Anggaran Daerah			40 SKPD	50.000.000	-	-	DAU	Usulan OPD	P2
	Penyusunan KUA dan PPAS Perubahan			1 kegiatan	50.000.000	-	-	DAU	Usulan OPD	P2
404.73.2	**Pengendalian Pelaksanaan Keuangan Daerah**	Porsentase Pelaksanaan APBD yang dapat dikendalikan (Jumlah Persoalan/Kendala yang ditemukan dibagi Jumlah Persoalan yang dapat diselesaikan)	BPPKAD Kab. Rembang	100.00 %	**290.000.000**	**-**	**-**			
	Monitoring dan Evaluasi Pelaksanaan APBD			4 Kegiatan	50.000.000	-	-	DAU	Usulan OPD	P2
	Pengendalian Pelaksanaan Keuangan Daerah oleh Tim Evaluasi Dan Pengawasan Penyerapan Anggaran (TEPRA)			12 Bulan	60.000.000	-	-	DAU	Usulan OPD	P2
	Pelaksanaan Rakor Peningkatan Transparansi Pengelolaan Anggaran Daerah			40 SKPD	50.000.000	-	-	DAU	Usulan OPD	P2
	Evaluasi Pelaksanaan Transaksi Non Tunai (TNT)			40 SKPD	130.000.000	-	-	DAU	Usulan OPD	P2
404.73.3	**Pengelolaan Perbendaharaan**	Jumlah Jenis Dokumen yang dihasilkan	BPPKAD Kab. Rembang	5.00 dokumen	**1.135.000.000**	**-**	**-**			
	Pelaksanaan Proses Pencatatan, Pengkoreksian, Pembukuan, Penjurnalan Pendapatan dan Belanja Data Laporan Kas Daerah			40 SKPD	300.000.000	-	-	DAU	Usulan OPD	P2

KODE	Urusan/Bidang Urusan Pemerintahan Daerah dan Program/Kegiatan	Indikator Capaian Kinerja Program (outcome) / Kegiatan (output)	Rencana Tahun 2021 (Tahun Rencana)						Asal Usulan	Prioritas usulan
			Lokasi	Target Capaian	Pagu Indikatif APBD	Pagu Indikatif APBD Prov	Pagu Indikatif APBN	Sumber Dana		
	Pengelolaan Gaji ASN			40 SKPD	290.000.000	-	-	DAU	Usulan OPD	P2
	Pengelolaan Arsip Keuangan Daerah			12 Bulan	75.000.000	-	-	DAU	Usulan OPD	P2
	Pengelolaan Anggaran Transfer Daerah			12 Bulan	240.000.000	-	-	DAU	Usulan OPD	P2
	Pengelolaan Investasi Pemerintah Daerah			12 Bulan	60.000.000	-	-	DAU	Usulan OPD	P2
	Fasilitasi Percepatan Realisasi Anggaran			12 Bulan	70.000.000	-	-	DAU	Usulan OPD	P2
	Penyusunan Data dan Pelaporan DAK Fisik dan DAK Non Fisik			40 SKPD	50.000.000	-	-	DAU	Usulan OPD	P2
	Rekonsiliasi Data Rekening Kas Umum Daerah			40 SKPD	50.000.000	-	-	DAU	Usulan OPD	P2
404.74	**Program Pengelolaan Barang Milik Daerah**	Persentase Perangkat Daerah yang Pengelolaan BMD Baik/Tertib dan Akuntabel	**BPPKAD Kab. Rembang**	100.00 %	**6.105.000.000**	**-**	**-**			
404.74.1	**Perencanaan Kebutuhan dan Penggunaan Aset Daerah**	Prosentase Kebutuhan BMD sesuai Kebutuhan Riil	BPPKAD Kab. Rembang	100.00 %	**4.150.000.000**	**-**	**-**			
	Penyusunan Standardisasi Indeks satuan biaya/ kegiatan Pemerintah Daerah			2 perkada	400.000.000	-	-	DAU	Usulan OPD	P2
	Fasiltasi Rencana Kebutuhan Barang Milik Daerah			40 SKPD	40.000.000	-	-	DAU	Usulan OPD	P2
	Penyusunan Laporan Hasil Pengadaan Barang Milik Daerah			40 SKPD	40.000.000	-	-	DAU	Usulan OPD	P2
	Fasilitasi Pengadaan, Penyimpanan, Penyaluran Barang Milik Daerah			40 SKPD	3.500.000.000	-	-	DAU	Usulan OPD	P2
	Pengadaan Kendaraan/mobil antar jemput siswa SMPN 2 Sale		- Kec. Sale	01 paket	170.000.000	-	-	DAU	Reses	P2
404.74.2	**Penataan, Pemanfaatan dan Penilaian Aset Daerah**	Prosentase Kemampuan Stimulus Belanja Meningkat dan Keandalan Nilai Aset menjadi Wajar	BPPKAD Kab. Rembang	100.00 %	**620.000.000**	**-**	**-**			
		Prosentase Penggunaan BMD sesuai dengan Peraturan Perundang-Undangan		100.00 %						
	Pengamanan dan Pemeliharaan Barang Daerah			40 SKPD	275.000.000	-	-	DAU	Usulan OPD	P2
	Fasilitasi Penilaian Barang Daerah			40 SKPD	175.000.000	-	-	DAU	Usulan OPD	P2
	Fasilitasi Pelaksanaan Kebijakan Pengelolaan Barang Daerah			12 Bulan	70.000.000	-	-	DAU	Usulan OPD	P2
	Fasilitasi Pelaksanaan Pemanfaatan Barang Daerah			40 SKPD	100.000.000	-	-	DAU	Usulan OPD	P2
	Peningkatan Kapasitas/Capacity Building Aparatur Pengelola BMD			1 kegiatan	-	-	-		Usulan OPD	P2
404.74.3	**Penghapusan dan Penatausahaan BMD**	Prosentase Laporan Aset sesuai dengan SAP	BPPKAD Kab. Rembang	100.00 %	**1.335.000.000**	**-**	**-**			
	Evaluasi dan Tindak Lanjut Hasil Temuan Pengawasan			12 Bulan	185.000.000	-	-	DAU	Usulan OPD	P2
	Perubahan Status Hukum Barang Daerah Melalui Mekanisme Penghapusan dan Penjualan			40 SKPD	160.000.000	-	-	DAU	Usulan OPD	P2
	Penatausahaan Barang Daerah (Inventarisasi, Pembukuan dan Pelaporan)			40 SKPD	990.000.000	-	-	DAU	Usulan OPD	P2
4.5.	**BADAN KEPEGAWAIAN DAERAH**				**13.665.917.000**	**-**	**-**			
1	**BADAN KEPEGAWAIAN DAERAH**				**13.665.917.000**	**-**	**-**			
405	**Urusan Kepegawaian**				**13.665.917.000**	**-**	**-**			
405.7	**Program Manajemen Administrasi Pelayanan Umum, Kepegawaian dan Keuangan Perangkat Daerah**	Persentase ketercapaian pelayanan umum	**BKD Kab. Rembang**	95.00 %	**710.350.000**	**-**	**-**			
		Persentase Ketercukupan Sarana Prasarana Aparatur		95.00 %						
		Persentase Ketercapaian Pelayanan Kepegawaian		95.00 %						
		Persentase Ketercapaian Pelayanan Keuangan		95.00 %						
405.7.1	**Peningkatan manajemen administrasi pelayanan umum**	Persentase Pemenuhan Pelayanan Administrasi Perkantoran	BKD Kab. Rembang	90.00 %	**580.000.000**	**-**	**-**			

KODE	Urusan/Bidang Urusan Pemerintahan Daerah dan Program/Kegiatan	Indikator Capaian Kinerja Program (outcome) / Kegiatan (output)	Rencana Tahun 2021 (Tahun Rencana)						Asal Usulan	Prioritas usulan
			Lokasi	Target Capaian	Pagu Indikatif APBD	Pagu Indikatif APBD Prov	Pagu Indikatif APBN	Sumber Dana		
	Penyediaan Alat Tulis Kantor			12 Bulan	10.000.000	-	-	DAU	Usulan OPD	P2
	Penyediaan Komponen Instalasi Listrik/Penerangan Bangunan Kantor			12 Bulan	3.000.000	-	-	DAU	Usulan OPD	P2
	Penyediaan Jasa Surat Menyurat			12 Bulan	2.000.000	-	-	DAU	Usulan OPD	P2
	Penyediaan Peralatan Rumah Tangga			12 Bulan	7.000.000	-	-	DAU	Usulan OPD	P2
	Penyediaan Peralatan dan Perlengkapan Kantor			12 Bulan	48.000.000	-	-	DAU	Usulan OPD	P2
	Penyediaan Jasa Komunikasi, Sumber Daya Air dan Listrik			12 Bulan	94.000.000	-	-	DAU	Usulan OPD	P2
	Penyediaan Bahan Bacaan dan Peraturan Perundang-Undangan			12 Bulan	4.000.000	-	-	DAU	Usulan OPD	P2
	Penyediaan Jasa Perbaikan Peralatan Kerja			12 Bulan	-	-	-	DAU	Usulan OPD	P2
	Penyediaan Barang Cetakan dan Penggandaan			12 Bulan	10.000.000	-	-	DAU	Usulan OPD	P2
	Penyediaan Makanan dan Minuman			12 Bulan	30.000.000	-	-	DAU	Usulan OPD	P2
	Rapat-rapat Koordinasi dan Konsultasi Dalam Daerah			12 Bulan	32.000.000	-	-	DAU	Usulan OPD	P2
	Rapat-rapat Koordinasi dan Konsultasi Ke Luar Daerah			12 Bulan	100.000.000	-	-	DAU	Usulan OPD	P2
	Fasilitasi Jasa Olahraga			20 Kali	10.000.000	-	-	DAU	Usulan OPD	P2
	Penyediaan Jasa Administrasi Keuangan			12 Bulan	230.000.000	-	-	DAU	Usulan OPD	P2
	Pengadaan Pakaian Khusus Hari-hari Tertentu			100 Buah	-	-	-	DAU	Usulan OPD	P2
405.7.2	**Peningkatan sarana dan prasarana aparatur**	Jumlah Dokumen pengelolaan BMD yg dikelola dg baik	BKD Kab. Rembang	2.00 Dokumen	**111.000.000**	**-**	**-**			
	Penyediaan Jaringan Komputer dan Internet			12 Bulan	30.000.000	-	-	DAU	Usulan OPD	P2
	Pemeliharaan Rutin/Berkala Kendaraan Dinas/Operasional			12 Bulan	65.000.000	-	-	DAU	Usulan OPD	P2
	Pemeliharaan Rutin/Berkala Gedung Kantor			1 Paket	8.000.000	-	-	DAU	Usulan OPD	P2
	Pengadaan Perlengkapan Kantor			1 Unit	-	-	-	DAU	Usulan OPD	P2
	Pemeliharaan Taman Kantor			1 Paket	-	-	-	DAU	Usulan OPD	P2
	Penyediaan Jasa Perbaikan Peralatan Kerja			12 Bulan	8.000.000	-	-	DAU	Usulan OPD	P2
405.7.3	**Peningkatan kualitas sumber daya aparatur**	Jumlah dokumen manajemen kepegawaian yang dikelola dengan baik	BKD Kab. Rembang	3.00 Dokumen	**-**	**-**	**-**			
	Peningkatan Kapasitas Kinerja PNS			52 Orang	-	-	-	DAU	Usulan OPD	P2
405.7.4	**Peningkatan dan pengembangan sistem pelaporan keuangan**	Jumlah Dokumen/laporan Keuangan Dengan Kualitas Baik	BKD Kab. Rembang	5.00 Dokumen	**19.350.000**	**-**	**-**			
	Penyusunan dokumen Anggaran			5 Dokumen	13.900.000	-	-	DAU	Usulan OPD	P2
	Penyusunan Pelaporan Keuangan Akhir Tahun			1 Dokumen	5.450.000	-	-	DAU	Usulan OPD	P2
405.8	**Program Perencanaan dan Evaluasi Kinerja Perangkat Daerah**	Persentase Keselarasan perencanaan terhadap Capaian Kinerja Perangkat Daerah	**BKD Kab. Rembang**	70.00 %	**186.000.000**	**-**	**-**			
405.8.1	**Penyusunan Dokumen Perencanaan Perangkat Daerah**	Jumlah Dokumen Perencanaan PD yang Tersusun	BKD Kab. Rembang	2.00 Dokumen	**79.000.000**	**-**	**-**			
	Penyusunan Renstra, Renja			3 Dokumen	79.000.000	-	-	DAU	Usulan OPD	P1
405.8.2	**Penyusunan Dokumen Evaluasi Kinerja Perangkat daerah**	Jumlah Dokumen Laporan Evaluasi Kinerja Yang Disusun	BKD Kab. Rembang	7.00 Dokumen	**107.000.000**	**-**	**-**			
	Penyusunan Laporan Pengendalian Kegiatan			12 Dokumen	58.000.000	-	-	DAU	Usulan OPD	P1
	Penyusunan Laporan Capaian Renja Triwulan			4 Dokumen	21.000.000	-	-	DAU	Usulan OPD	P1
	Penyusunan LKPJ - LPPD			1 Dokumen	14.000.000	-	-	DAU	Usulan OPD	P1
	Penyusunan Laporan Capaian Kinerja dan Ikhtisar Realisasi Kinerja OPD (LKjIP)			1 Dokumen	14.000.000	-	-	DAU	Usulan OPD	P1

KODE	Urusan/Bidang Urusan Pemerintahan Daerah dan Program/Kegiatan	Indikator Capaian Kinerja Program (outcome) / Kegiatan (output)	Rencana Tahun 2021 (Tahun Rencana)						Asal Usulan	Prioritas usulan
			Lokasi	Target Capaian	Pagu Indikatif APBD	Pagu Indikatif APBD Prov	Pagu Indikatif APBN	Sumber Dana		
405.9	**Program Peningkatan Keterbukaan Informasi Publik**	Persentase Informasi yang disampaikan ke publik (jumlah informasi yang disampaikan publik : jumlah informasi publik yg wajib disampaikan)	**BKD Kab. Rembang**	95.00 %	**50.000.000**	**-**	**-**			
405.9.1	**Pengelolaan keterbukaan informasi publik**	Jumlah informasi yang disampaikan ke publik	BKD Kab. Rembang	12.00 Bulan	**50.000.000**	**-**	**-**			
	Pengelolaan Keterbukaan Informasi Publik			12 Bulan	50.000.000	-	-	DAU	Usulan OPD	P2
405.71	**Program Pelayanan dan Penataan Aparatur**	Tingkat kepuasan PNS terhadap administrasi kepegawaian (jumlah PNS yang puas terhadap layanan administrasi kepegawaian dibagi jumlah PNS yang dilayani x 100%)	**BKD Kab. Rembang**	95.00 %	**2.413.000.000**	**-**	**-**			
405.71.1	**Pembinaan Pengelolaan dan Fasilitasi Pelayaan Kenaikan Pangkat Gaji Berkala, Pensiun dan Jabatan Fungsional**	Jumlah pelayanan kenaikan pangkat, kenaikan jenjang, masa kerja pensiun dan gaji ASN yang terfasilitasi	Pemkab. Rembang	4000.00 Orang	**412.000.000**	**-**	**-**			
	Fasilitasi Penetapan Keputusan Gaji PNS dan Pengurusan Peninjauan Masa Kerja			1387 Orang	50.000.000	-	-	DAU	Usulan OPD	P1
	Pendampingan Pengurusan Pensiun PNS			300 Orang	100.000.000	-	-	DAU	Usulan OPD	P1
	Fasilitasi Penetapan Kenaikan Jenjang Jabatan Fungsional			200 Orang	87.000.000	-	-	DAU	Usulan OPD	P1
	Pendampingan Pengurusan Kenaikan Pangkat PNS			1100 Orang	175.000.000	-	-	DAU	Usulan OPD	P1
405.71.2	**Pembinaan, Pengelolaan dan Fasilitasi Penataan ASN Dalam Jabatan**	Jumlah formasi jabatan JPT dan jabatan administrasi yang terisi	Pemkab. Rembang	882.00 Orang	**2.001.000.000**	**-**	**-**			
	Penataan PNS Dalam Jabatan Administrasi			300 Orang	45.000.000	-	-	DAU	Usulan OPD	P1
	Penataan PNS Dalam Jabatan Fungsional			300 Orang	45.000.000	-	-	DAU	Usulan OPD	P1
	Penyusunan Pertimbangan Pengembangan Karir PNS			12 Dokumen	300.000.000	-	-	DAU	Usulan OPD	P1
	Penyelenggaraan Pelantikan Dalam Sumpah Jabatan			6 Kali	121.000.000	-	-	DAU	Usulan OPD	P1
	Pengadministrasian SK Pengangkatan CPNS Menjadi PNS			427 Orang	30.000.000	-	-	DAU	Usulan OPD	P1
	Penyelenggaraan Upacara Pengambilan Sumpah Janji PNS			427 Orang	30.000.000	-	-	DAU	Usulan OPD	P1
	Seleksi Terbuka Pejabat Pimpinan Tinggi Pratama Kepala Perangkat Daerah (Eselon II/b)			10 Jabatan	406.900.000	-	-	DAU	Usulan OPD	P1
	Uji Kompetensi PNS			20 Jabatan	383.650.000	-	-	DAU	Usulan OPD	P1
	Seleksi Mutasi Pejabat Pimpinan Tinggi Pratama Kepala Perangkat Daerah (Eselon II/b)			9 Jabatan	241.750.000	-	-	DAU	Usulan OPD	P1
	Seleksi Terbuka Pejabat Pimpinan Tinggi Pratama Sekretaris Daerah			1 Jabatan	397.700.000	-	-	DAU	Usulan OPD	P1
405.72	**Program Peningkatan Kapasitas Sumberdaya Aparatur**	Persentase ASN yang memiliki Kompetensi(Jumlah ASN yg ditingkatkan kompetensi dibagi total ASN) x 100%	**BKD Kab. Rembang**	50.00 %	**8.992.220.000**	**-**	**-**			
		Persentase pengembangan karier ASN yang terfasilitasi		15.00 %						
405.72.1	**Pengembangan Kompetensi ASN**	Jumlah ASN yang dilatih manajerial dan fungsional	BKD Kab. Rembang	1219.00 Orang	**5.608.220.000**	**-**	**-**			
	Peningkatan Keterampilan dan Profesionalisme			50 Orang	250.880.000	-	-	DAU	Usulan OPD	P2
	Latihan Dasar			336 Orang	4.200.000.000	-	-	DAU	Usulan OPD	P2
	Pelatihan Kepemimpinan			29 Orang	1.005.500.000	-	-	DAU	Usulan OPD	P2
	Analisis Kebutuhan Diklat			40 OPD	30.840.000	-	-	DAU	Usulan OPD	P2
	Pemantauan dan Evaluasi			40 Orang	33.000.000	-	-	DAU	Usulan OPD	P2
	Pendidikan dan Pelatihan Teknis			40 Orang	88.000.000	-	-	DAU	Usulan OPD	P2

KODE	Urusan/Bidang Urusan Pemerintahan Daerah dan Program/Kegiatan	Indikator Capaian Kinerja Program (outcome) / Kegiatan (output)	Rencana Tahun 2021 (Tahun Rencana)						Asal Usulan	Prioritas usulan
			Lokasi	Target Capaian	Pagu Indikatif APBD	Pagu Indikatif APBD Prov	Pagu Indikatif APBN	Sumber Dana		
405.72.2	**Seleksi dan Pengembangan Karier ASN**	Jumlah formasi ASN yang terpenuhi pengembangan kariernya	Pemkab. Rembang	832.00 Orang	**3.384.000.000**	-	-			
		Jumlah ASN yang mendapatkan fasilitas tugas belajar, ijin belajar dan penggunaan gelar		0.00 Orang						
	Seleksi Penerimaan Calon ASN			1142 Orang	3.000.000.000	-	-	DAU	Usulan OPD	P2
	Penyusunan Kebutuhan Pegawai ASN (Formasi ASN)			70 OPD	100.000.000	-	-	DAU	Usulan OPD	P2
	Penyusunan Indeks Profesionalitas ASN (IP ASN)			70 OPD	75.000.000	-	-	DAU	Usulan OPD	P2
	Pelaksanaan Ujian Dinas dan Ujian Penyesuaian Ijasah Bagi ASN			100 Orang	70.000.000	-	-	DAU	Usulan OPD	P2
	Pemberian Bantuan Beasiswa Tugas Belajar dan Pengadministrasian Tugas Belajar, Ijin Belajar dan Penggunaan Gelar			405 Orang	100.000.000	-	-	DAU	Usulan OPD	P2
	Penataan Administrasi Tenaga Kontrak			140 Orang	9.000.000	-	-	DAU	Usulan OPD	P2
	Monev Tugas Belajar, Monev Penerimaan IPDN dan Monev STTD			9 Orang	30.000.000	-	-	DAU	Usulan OPD	P2
405.73	**Program Pembinaan Kesejahteraan dan Informasi Kepegawaian**	Persentase OPD yang kinerjanya diatas 80% (nilai seluruh OPD yang diatas 80 % dibanding jumlah OPD)	**BKD Kab. Rembang**	80.00 %	**1.314.347.000**	-	-			
		Persentase ketersediaan data informasi kepegawaian (jumlah data yang tersedia dibagi jumlah data yang harus disediakan x 100%)		95.00 %						
405.73.1	**Pembinaan, Pengelolaan dan Fasilitasi Kesejahteraan Aparatur**	Jumlah pembinaan peg dan gas.kesejhteraan aparatur	BKD Kab. Rembang	5000.00 Orang	**854.147.000**	-	-			
	Pemberian Penghargaan Satya Lencana Karya Satya			48 OPD	50.000.000	-	-	DAU	Usulan OPD	P2
	Pembinaan Pegawai			48 OPD	30.000.000	-	-	DAU	Usulan OPD	P2
	Pengadministrasian Karis, Karsu, Karpeg dan Kartu Taspen			300 Orang	28.000.000	-	-	DAU	Usulan OPD	P2
	Pemeriksaan Kesehatan PNS			4 Orang	5.000.000	-	-	DAU	Usulan OPD	P2
	Penyelesaian Kasus dan Ijin Perkawinan/Perceraian			25 Orang	467.647.000	-	-	DAU	Usulan OPD	P2
	Rapat Koordinasi Tentang Pelaksanaan Aturan Kepegawaian dan Tata Tertib Administrasi Kepegawaian			120 OPD	30.000.000	-	-	DAU	Usulan OPD	P2
	Fasilitasi Jaminan Kecelakaan Kerja dan Jaminan Kematian			5 Orang	20.000.000	-	-	DAU	Usulan OPD	P2
	Fasilitasi Pengurusan Pembayaran Pensiun Bagi PNS Purna Tugas			300 Orang	48.000.000	-	-	DAU	Usulan OPD	P2
	Pembekalan Teknis Kepegawaian			300 Orang	55.500.000	-	-	DAU	Usulan OPD	P2
	Fasilitasi dan Pembinaan Korps Profesi Pegawai ASN			150 Orang	120.000.000	-	-	DAU	Usulan OPD	P2
405.73.2	**Pengelolaan Sistem Informasi Kepegawaian**	Jumlah data dan informasi dalam sistem informasi kepegawaian yang dikembangkan	BKD Kab. Rembang	118.00 Unit Kerja	**460.200.000**	-	-			
	Pengelolaan Pencatatan Kehadiran PNS Secara Elektronik (Fingerprint)			1 Kegiatan	156.200.000	-	-	DAU	Usulan OPD	P2
	Pembangunan/Pengembangan Sistem Informasi Manajemen Kepegawaian Daerah			1 Kegiatan	244.000.000	-	-	DAU	Usulan OPD	P2
	Pendampingan Pelaporan Harta Kekayaan Pejabat Negara			45 Orang	45.000.000	-	-	DAU	Usulan OPD	P2
	Pengelolaan Pelaporan Sasaran Kerja Pegawai			48 OPD	15.000.000	-	-	DAU	Usulan OPD	P2
TOTAL PAGU INDIKATIF					**1.238.696.551.050**	-	-			

BELANJA TIDAK LANGSUNG

Rumusan Rencana Belanja Tidak Langsung Tahun 2021
Pemerintah Kabupaten Rembang
TAHUN PERENCANAAN 2021

Kode Rekening	Uraian	Catatan	Rincian Perhitungan			
			Volume	Satuan	Harga Satuan	Jumlah (Rp)
1 . 1 . 1	**DINAS PENDIDIKAN, PEMUDA DAN OLAH RAGA**					**409.113.792.000,00**
1 . 1 . 1 . 1	**DINAS PENDIDIKAN, PEMUDA DAN OLAH RAGA**					**409.113.792.000,00**
5 . 1 . 1 . 1 . 1	**Gaji Pokok PNS/Uang Representasi**					**200.028.962.000,00**
	- Gaji PokokPNS/Uang Representasi		1,00	tahun	200.028.962.000,00	200.028.962.000,00
5 . 1 . 1 . 1 . 2	**Tunjangan Keluarga**					**17.595.357.000,00**
	- Tunjangan Keluarga		1,00	tahun	17.595.357.000,00	17.595.357.000,00
5 . 1 . 1 . 1 . 3	**Tunjangan Jabatan**					**267.904.000,00**
	- Tunjangan Jabatan		1,00	tahun	267.904.000,00	267.904.000,00
5 . 1 . 1 . 1 . 4	**Tunjangan Fungsional**					**16.712.530.000,00**
	- Tunjangan Fungsional		1,00	tahun	16.712.530.000,00	16.712.530.000,00
5 . 1 . 1 . 1 . 5	**Tunjangan Fungsional Umum**					**1.435.861.000,00**
	- Tunjangan Fungsional Umum		1,00	tahun	1.435.861.000,00	1.435.861.000,00
5 . 1 . 1 . 1 . 6	**Tunjangan Beras**					**8.112.206.000,00**
	- Tunjangan Beras		1,00	tahun	8.112.206.000,00	8.112.206.000,00
5 . 1 . 1 . 1 . 7	**Tunjangan PPh/Tunjangan Khusus**					**2.230.380.000,00**
	- Tunjangan PPh/Tunjangan Khusus		1,00	tahun	2.230.380.000,00	2.230.380.000,00
5 . 1 . 1 . 1 . 8	**Pembulatan Gaji**					**3.245.000,00**
	- Pembulatan Gaji		1,00	tahun	3.245.000,00	3.245.000,00
5 . 1 . 1 . 1 . 9	**Iuran Asuransi Kesehatan**					**10.984.899.000,00**
	- Iuran Asuransi Kesehatan		1,00	tahun	10.984.899.000,00	10.984.899.000,00
5 . 1 . 1 . 1 . 22	**Iuran Asuransi Kecelakaan Kerja**					**423.860.000,00**
	- Iuran Asuransi Kecelakaan Kerja		1,00	tahun	423.860.000,00	423.860.000,00
5 . 1 . 1 . 1 . 23	**Iuran Asuransi Kematian**					**1.271.578.000,00**
	- Iuran Asuransi Kematian		1,00	tahun	1.271.578.000,00	1.271.578.000,00
5 . 1 . 1 . 1 . 24	**Tambahan Penghasilan Bagi Guru PNS**					**444.825.000,00**
	- Tambahan Penghasilan Bagi Guru PNS		1,00	tahun	444.825.000,00	444.825.000,00
5 . 1 . 1 . 1 . 25	**Tunjangan Profesi Guru PNS**					**125.594.185.000,00**
	- Tunjangan Profesi Guru PNS		1,00	tahun	125.594.185.000,00	125.594.185.000,00
5 . 1 . 1 . 2 . 1	**Tambahan Penghasilan Berdasarkan Beban Kerja**					**15.855.000.000,00**
	- Kepala Dinas		14,00	org/bln	10.000.000,00	140.000.000,00
	- Sekretaris Dinas		14,00	org/bln	4.500.000,00	63.000.000,00
	- Kepala Bidang		70,00	org/bln	3.500.000,00	245.000.000,00
	- Kasi/Kasubag		238,00	org/bln	2.500.000,00	595.000.000,00

Kode Rekening	Uraian	Catatan	Rincian Perhitungan			
			Volume	Satuan	Harga Satuan	Jumlah (Rp)
	- Pelaksana Golongan I		392,00	org/bln	700.000,00	274.400.000,00
	- Pelaksana Golongan II		2758,00	org/bln	900.000,00	2.482.200.000,00
	- Pelaksana Golongan III		1708,00	org/bln	1.000.000,00	1.708.000.000,00
	- Fungsional Gol. II		812,00	org/bln	900.000,00	730.800.000,00
	- Fusngional Gol.III		1820,00	org/bln	1.000.000,00	1.820.000.000,00
	- Fungsional Gol. IV		1120,00	org/bln	1.200.000,00	1.344.000.000,00
	- Fungsional Gol. III (CPNS)		3136,00	org/bln	1.000.000,00	3.136.000.000,00
	- Korwil Kecamatan Bidang Pendidikan		196,00	org/bln	1.000.000,00	196.000.000,00
	- Kepala TU SKB		14,00	org/bln	2.000.000,00	28.000.000,00
	- Kepala SD		5096,00	org/bln	600.000,00	3.057.600.000,00
	- Kepala SKB		14,00	org/bln	2.500.000,00	35.000.000,00
5 . 1 . 4 . 5 . 1	**Belanja Hibah kepada Badan/Lembaga/Organisasi……**					**8.153.000.000,00**
	- Hibah Kepada MA Walisongo, Jl. Sayid Hamzah No. 1 Desa Tasikharjo, Kec. Kaliori, Kab. Rembang	Hidayatun Nikmah, S.Pd.	1,00	paket	50.000.000,00	50.000.000,00
	- Hibah Kepada TK Al Mashitoh Desa Kedungtulup Kec. Sumber	Hidayatun Nikmah, S.Pd.	1,00	paket	80.000.000,00	80.000.000,00
	- Hibah Kepada MTs An Nuraniyah Desa Randuagung Kec. Sumber	Supadi	1,00	paket	75.000.000,00	75.000.000,00
	- Hibah Kepada KB Insan Mulia Ds. Jukung Kec. Bulu untuk Pengadaan sarana dan prasarana	Rabis Swabihantoro	1,00	paket	40.000.000,00	40.000.000,00
	- Hibah Kepada KB Al Uswah Ds. Landoh Kec. Sulang	Rabis Swabihantoro	1,00	paket	20.000.000,00	20.000.000,00
	- Hibah Kepada KB Cahaya Hati Ds. Sendangmulyo Kec. Gunem	Rabis Swabihantoro	1,00	paket	40.000.000,00	40.000.000,00
	- Hibah Kepada Pos PAUD Marsudi Siwi Desa Tegaldowo Kec. Gunem	Adi Purwoto	1,00	paket	100.000.000,00	100.000.000,00
	- Hibah Kepada KB Siwi Harapan Desa Sale Kec. Sale	Harno, S.E.	1,00	paket	30.000.000,00	30.000.000,00
	- Hibah Kepada MI Miftahul Falah Dukuh Badeg Desa Sridadi Kecamatan Rembang	H. Bisri Cholil Laqouf	1,00	Paket	150.000.000,00	150.000.000,00
	- Hibah Kepada TK Islam Terpadu Al-Ihsan Kelurahan Leteh Kec. Rembang untuk Pengadaan Sarana Pembelajaran Kepada TK Islam Terpadu Al Ihsan Kel. Leteh Kec. Rembang	Agus Sutrisno	1,00	Paket	100.000.000,00	100.000.000,00
	- Hibah Kepada TK BUDI UTOMO Desa Tuyuhan Kec. Pancur	Puji Santoso, S.P., M.H.	1,00	Paket	20.000.000,00	20.000.000,00
	- Hibah Kepada TK Al Wardah Desa Pangkalan Kec. sluke	Anjar Krisniawan	1,00	Paket	50.000.000,00	50.000.000,00
	- Hibah Kepada SD IT Mutiara Hati Desa Dorokandang Kec. Lasem	Ghofar Ismail, S.Pd.I.	1,00	Paket	200.000.000,00	200.000.000,00
	- Hibah Kepada TK IT Mutiara Hati Desa Dorokandang Kec. Lasem	Ghofar Ismail, S.Pd.I.	1,00	Paket	100.000.000,00	100.000.000,00
	- Hibah Kepada MTs Hidayatul Mubtadiin Desa Pragen Kec. Pamotan Kab. Rembang	Joko Suwito, S.E.	1,00	Paket	150.000.000,00	150.000.000,00
	- Hibah Kepada Kelompok Bermain AS Sirojul Munir Desa Nglojo RT 08 RW 02 Kec. Sarang	Moh Nur Hasan, S.H., M.H.	1,00	Paket	50.000.000,00	50.000.000,00
	- Hibah Kepada TK Pertiwi Desa Sedan Kec. Sedan	Dumadiyono, S.H.	1,00	Paket	100.000.000,00	100.000.000,00
	- Hibah Kepada Kelompok Bermain Citra Harapan Desa Balongmulyo Kec. Kragan	Dumadiyono, S.H.	1,00	Paket	100.000.000,00	100.000.000,00
	- Hibah Kepada MI AL MANAR Desa Menoro Kec. Sedan Kabupaten Rembang	Ilyas	1,00	Paket	50.000.000,00	50.000.000,00

Kode Rekening	Uraian	Catatan	Rincian Perhitungan			
			Volume	Satuan	Harga Satuan	Jumlah (Rp)
	- Hibah Kepada KB Tunas Siswa 3 Desa Pamotan Kec. Pamotan	Widodo, S.H.	1,00	paket	100.000.000,00	100.000.000,00
	- Hibah Kepada MI Sabilul Muttaqin Desa Kedungringin Kec. Sedan Kabupaten Rembang	Ilyas	1,00	Paket	50.000.000,00	50.000.000,00
	- Hibah Kepada MTs Miftahul Huda Desa Bogorejo Kec. Sedan	Sunardi, S.Pd.I	1,00	paket	100.000.000,00	100.000.000,00
	- Hibah Kepada MTs Tri Bakti Desa Menoro Kec. Sedan	Sunardi, S.Pd.I	1,00	paket	150.000.000,00	150.000.000,00
	- Hibah Kepada MA YSPIS Gandrirojo Desa Gandrirojo Kec. Sedan Kabupaten Rembang	Ilyas	1,00	Paket	50.000.000,00	50.000.000,00
	- Hibah Kepada MI Rohmaniyyah Desa Pelang Kec. Sarang	Nasirudin, S.Si.	1,00	paket	150.000.000,00	150.000.000,00
	- Hibah Kepada TK Al Masykuriyah Desa Karangmangu Kec. Sarang Kabupaten Rembang	Ilyas	1,00	Paket	50.000.000,00	50.000.000,00
	- Hibah Kepada MI Al Hidayah Desa Jurangjero Kec. Sluke	Siti Rizqiyah Putri Dwi Ani	1,00	Paket	50.000.000,00	50.000.000,00
	- Hibah Kepada MTs Nahjatus Sholihin Desa Plawangan Kec. Kragan	Gunasih, S.E.	1,00	paket	75.000.000,00	75.000.000,00
	- Hibah Kepada MTs Sunan Bonang Sarang	Ridwan, S.H. M.H.	1,00	Paket	180.000.000,00	180.000.000,00
	- Hibah Kepada KB Taruna Ilmu Desa Manggar Kec. Sluke Kab. Rembang	Ridwan, S.H. M.H.	1,00	paket	40.000.000,00	40.000.000,00
	- Hibah kepada KB Mutiara Ilmu Desa Pohlandak Kec. Pancur	Jasmani	1,00	Paket	20.000.000,00	20.000.000,00
	- Hibah Kepada MI Islamiyah Syafiiyah Desa Gandrirojo, Kec Sedan	Moh Nur Hasan, S.H., M.H.	1,00	Paket	100.000.000,00	100.000.000,00
	- Hibah Kepada KB Rahayu Desa Jinanten Kec. Sale	Joko Suwito, S.E.	1,00	Paket	100.000.000,00	100.000.000,00
	- Hibah Kepada KB Nurani Desa Sumbermulyo Kec. Sarang	Ilyas	1,00	Paket	50.000.000,00	50.000.000,00
	- Hibah Kepada MI AL IRSYAD Ds. Padaran RT. 003 RW 002 Kecamatan Rembang Kabupaten Rembang	H. Bisri Cholil Laqouf	1,00	paket	200.000.000,00	200.000.000,00
	- Hibah Kepada KB Permata Hati Sedan Kec. Sedan	Ghofar Ismail, S.Pd.I.	1,00	paket	40.000.000,00	40.000.000,00
	- Hibah Kepada MI Islahiyah Desa Leran Kec. Sluke	Siti Rizqiyah Putri Dwi Ani	1,00	paket	200.000.000,00	200.000.000,00
	- Hibah Kepada PKBM Budi Utomo Kec. Sluke	Siti Rizqiyah Putri Dwi Ani	1,00	paket	25.000.000,00	25.000.000,00
	- Hibah Kepada TK Pertiwi Desa Lambangan Kulon Kec. Bulu	Drs. H. Muh. Subawoto	1,00	paket	100.000.000,00	100.000.000,00
	- Hibah Kepada MI Anwarul Mursyidin, Desa Cabean, Kec. Bulu, Kab. Rembang	Drs. H. Muh. Subawoto	1,00	paket	50.000.000,00	50.000.000,00
	- Hibah kepada KONI untuk Pengcab PBVI Kab. Rembang (Desa Waru)	Wiwin Winarto, S.H.	1,00	paket	25.000.000,00	25.000.000,00
	- Hibah Kepada KONI Kab. Rembang Untuk Perguruan Cimande Panca Lima, Ds. Kebloran, Kec. Kragan	Ridwan, S.H. M.H.	1,00	paket	88.000.000,00	88.000.000,00
	- Hibah kepada KONI untuk Pencab IPSI Kab. Rembang Rayon Sidowayah	Wiwin Winarto, S.H.	1,00	paket	25.000.000,00	25.000.000,00
	- Hibah kepada Koni untuk pengadaan sarana dan prasaran Klub Sepak Bola Desa Kebloran Kec. Kragan	Mashadi, S.Pd, M.M.	1,00	paket	30.000.000,00	30.000.000,00
	- Hibah Kepada KONI Kab. Rembang	Andi Kurniawan	1,00	paket	100.000.000,00	100.000.000,00
	- Hibah kepada SD BIAS Rembang (P2)		1,00	paket	100.000.000,00	100.000.000,00
	- Hibah kepada TK Al Wardah Desa Bajingmeduro Kecamatan Sarang (P2)		1,00	paket	50.000.000,00	50.000.000,00
	- Hibah kepada PGRI Kabupaten Rembang		1,00	paket	3.000.000.000,00	3.000.000.000,00
	- Hibah kepada Yayasan Pondok Pesantren Al Furqon Kabupaten Rembang (P2)		1,00	paket	200.000.000,00	200.000.000,00
	- Hibah kepada Yayasan AL Jannah Desa Sidowayah Kecamatan Rembang (P2)		1,00	paket	200.000.000,00	200.000.000,00

Kode Rekening	Uraian	Catatan	Rincian Perhitungan			
			Volume	Satuan	Harga Satuan	Jumlah (Rp)
	- Hibah Kepada Pramuka Kabupaten Rembang		1,00	Paket	350.000.000,00	350.000.000,00
	- Hibah kepada KONI Kabupaten Rembang		1,00	Paket	500.000.000,00	500.000.000,00
	- Hibah Kepada KB Melati Desa Temperak RT 08 RW 02 Kec. Sarang	Nasirudin, S.Si.	1,00	paket	100.000.000,00	100.000.000,00
1 . 2 . 1	**DINAS KESEHATAN**					**54.242.946.748,00**
1 . 2 . 1 . 1	**DINAS KESEHATAN**					**54.242.946.748,00**
5 . 1 . 1 . 1 . 1	**Gaji Pokok PNS/Uang Representasi**					**52.548.946.748,00**
	- Belanja Gaji Pokok PNS		1,00	Tahun	52.548.946.748,00	52.548.946.748,00
5 . 1 . 1 . 1 . 7	**Tunjangan PPh/Tunjangan Khusus**					**1.694.000.000,00**
	- Belanja Tunjangan PPh/Tunjangan Khusus PNS		1,00	Tahun	1.694.000.000,00	1.694.000.000,00
1 . 2 . 2	**RSUD dr. R.SOETRASNO**					**28.581.164.000,00**
1 . 2 . 2 . 2	**RSUD dr. R.SOETRASNO (BLUD)**					**28.581.164.000,00**
5 . 1 . 1 . 1 . 1	**Gaji Pokok PNS/Uang Representasi**					**21.676.337.000,00**
	- Gaji pokok PNS/Uang representasi		1,00	tahun	21.676.337.000,00	21.676.337.000,00
5 . 1 . 1 . 1 . 2	**Tunjangan Keluarga**					**1.987.158.000,00**
	- Tunjangan Keluarga		1,00	tahun	1.987.158.000,00	1.987.158.000,00
5 . 1 . 1 . 1 . 3	**Tunjangan Jabatan**					**143.521.000,00**
	- Tunjangan jabatan		1,00	tahun	143.521.000,00	143.521.000,00
5 . 1 . 1 . 1 . 4	**Tunjangan Fungsional**					**2.022.213.000,00**
	- Tunjangan Fungsional		1,00	tahun	2.022.213.000,00	2.022.213.000,00
5 . 1 . 1 . 1 . 5	**Tunjangan Fungsional Umum**					**478.645.000,00**
	- Tunjangan Fungsional Umum		1,00	tahun	478.645.000,00	478.645.000,00
5 . 1 . 1 . 1 . 6	**Tunjangan Beras**					**1.120.436.000,00**
	- Tunjangan beras		1,00	tahun	1.120.436.000,00	1.120.436.000,00
5 . 1 . 1 . 1 . 7	**Tunjangan PPh/Tunjangan Khusus**					**71.572.000,00**
	- Tunjangan PPh/Tunjangan khusus		1,00	tahun	71.572.000,00	71.572.000,00
5 . 1 . 1 . 1 . 8	**Pembulatan Gaji**					**320.000,00**
	- Pembulatan Gaji		1,00	tahun	320.000,00	320.000,00
5 . 1 . 1 . 1 . 9	**Iuran Asuransi Kesehatan**					**902.478.000,00**
	- Iuran asuransi Kesehatan		1,00	tahun	902.478.000,00	902.478.000,00
5 . 1 . 1 . 1 . 22	**Iuran Asuransi Kecelakaan Kerja**					**44.621.000,00**
	- Iuran asuransi Kecelakaan Kerja		1,00	tahun	44.621.000,00	44.621.000,00
5 . 1 . 1 . 1 . 23	**Iuran Asuransi Kematian**					**133.863.000,00**
	- Iuran asuransi kemtian		1,00	tahun	133.863.000,00	133.863.000,00
1 . 3 . 1	**DINAS PEKERJAAN UMUM DAN PENATAAN RUANG**					**8.725.500.000,00**
1 . 3 . 1 . 1	**DINAS PEKERJAAN UMUM DAN PENATAAN RUANG**					**8.725.500.000,00**
5 . 1 . 1 . 1 . 1	**Gaji Pokok PNS/Uang Representasi**					**5.095.634.200,00**
	- - Gaji Pokok		1,00	tahun	5.095.634.200,00	5.095.634.200,00

Kode Rekening	Uraian	Catatan	Rincian Perhitungan			
			Volume	Satuan	Harga Satuan	Jumlah (Rp)
5 . 1 . 1 . 1 . 2	**Tunjangan Keluarga**					**563.630.400,00**
	- Tunjangan Keluarga		1,00	tahun	563.630.400,00	563.630.400,00
5 . 1 . 1 . 1 . 3	**Tunjangan Jabatan**					**205.707.000,00**
	- Tujangan jabatan		1,00	tahun	205.707.000,00	205.707.000,00
5 . 1 . 1 . 1 . 5	**Tunjangan Fungsional Umum**					**237.133.750,00**
	- Tunjangan Fungsional Umum		1,00	tahun	237.133.750,00	237.133.750,00
5 . 1 . 1 . 1 . 6	**Tunjangan Beras**					**310.877.334,00**
	- Tunjangan Beras		1,00	tahun	310.877.334,00	310.877.334,00
5 . 1 . 1 . 1 . 7	**Tunjangan PPh/Tunjangan Khusus**					**5.356.384,00**
	- Tunjangan PPh/Tunjangan Khusus		1,00	tahun	5.356.384,00	5.356.384,00
5 . 1 . 1 . 1 . 8	**Pembulatan Gaji**					**106.332,00**
	- Pembulatan Gaji		1,00	tahun	106.332,00	106.332,00
5 . 1 . 1 . 1 . 9	**Iuran Asuransi Kesehatan**					**145.524.500,00**
	- Askes		1,00	tahun	145.524.500,00	145.524.500,00
5 . 1 . 1 . 1 . 22	**Iuran Asuransi Kecelakaan Kerja**					**10.482.600,00**
	- JKK		1,00	tahun	10.482.600,00	10.482.600,00
5 . 1 . 1 . 1 . 23	**Iuran Asuransi Kematian**					**31.447.500,00**
	- JKM		1,00	tahun	31.447.500,00	31.447.500,00
5 . 1 . 1 . 2 . 1	**Tambahan Penghasilan Berdasarkan Beban Kerja**					**2.119.600.000,00**
	- Kepala Dinas		14,00	orang/bulan	10.000.000,00	140.000.000,00
	- Sekretaris Dinas		14,00	orang/Bulan	4.500.000,00	63.000.000,00
	- Kepala Bidang		42,00	orang/Bulan	3.500.000,00	147.000.000,00
	- Kasubbag/Kasie/ Ka. UPT		168,00	orang/Bulan	2.500.000,00	420.000.000,00
	- Golongan IV		14,00	orang/Bulan	1.200.000,00	16.800.000,00
	- Golongan III		630,00	orang/Bulan	1.000.000,00	630.000.000,00
	- Golongan II		672,00	orang/Bulan	900.000,00	604.800.000,00
	- Golongan I		140,00	orang/Bulan	700.000,00	98.000.000,00
1 . 4 . 1	**DINAS PERUMAHAN DAN KAWASAN PERMUKIMAN**					**10.092.168.064,00**
1 . 4 . 1 . 1	**DINAS PERUMAHAN DAN KAWASAN PERMUKIMAN**					**10.092.168.064,00**
5 . 1 . 1 . 1 . 1	**Gaji Pokok PNS/Uang Representasi**					**2.968.387.905,00**
	- Gaji Pokok PNS		1,00	tahun	2.968.387.905,00	2.968.387.905,00
5 . 1 . 1 . 1 . 2	**Tunjangan Keluarga**					**341.151.103,00**
	- Tunjangan Keluarga		1,00	tahun	341.151.103,00	341.151.103,00
5 . 1 . 1 . 1 . 3	**Tunjangan Jabatan**					**137.257.750,00**
	- Tunjangan Jabatan		1,00	tahun	137.257.750,00	137.257.750,00
5 . 1 . 1 . 1 . 5	**Tunjangan Fungsional Umum**					**145.293.750,00**
	- Tunjangan Fungsional Umum		1,00	tahun	145.293.750,00	145.293.750,00

Kode Rekening	Uraian	Catatan	Rincian Perhitungan			
			Volume	Satuan	Harga Satuan	Jumlah (Rp)
5 . 1 . 1 . 1 . 6	**Tunjangan Beras**					**198.640.818,00**
	- Tunjangan Beras		1,00	tahun	198.640.818,00	198.640.818,00
5 . 1 . 1 . 1 . 7	**Tunjangan PPh/Tunjangan Khusus**					**4.966.170,00**
	- Tunjangan PPh/Tunjangan Khusus		1,00	tahun	4.966.170,00	4.966.170,00
5 . 1 . 1 . 1 . 8	**Pembulatan Gaji**					**50.764,00**
	- Pembulatan Gaji		1,00	tahun	50.764,00	50.764,00
5 . 1 . 1 . 1 . 9	**Iuran Asuransi Kesehatan**					**123.194.242,00**
	- Iuran Asuransi Kesehatan		1,00	tahun	123.194.242,00	123.194.242,00
5 . 1 . 1 . 1 . 22	**Iuran Asuransi Kecelakaan Kerja**					**6.106.360,00**
	- Iuran Asuransi Kecelakaan Kerja		1,00	tahun	6.106.360,00	6.106.360,00
5 . 1 . 1 . 1 . 23	**Iuran Asuransi Kematian**					**18.319.202,00**
	- Iuran Asuransi Kematiaan		1,00	tahun	18.319.202,00	18.319.202,00
5 . 1 . 1 . 2 . 1	**Tambahan Penghasilan Berdasarkan Beban Kerja**					**1.283.800.000,00**
	- Tambahan Penghasilan Berdasarkan Beban Kerja		1,00	tahun	1.283.800.000,00	1.283.800.000,00
5 . 1 . 4 . 6 . 1	**Belanja Hibah kepada Kelompok/Anggota Masyarakat**					**3.000.000.000,00**
	- Hibah Air Minum Pedesaan		1000,00	SR	2.000.000,00	2.000.000.000,00
	- Replikasi Pamsimas Reguler		1000,00	SR	1.000.000,00	1.000.000.000,00
5 . 1 . 5 . 2 . 1	**Belanja Bantuan Sosial Kepada .....**					**1.865.000.000,00**
	- Bantuan Sosial RTLH Kepada Moch Choirudin Desa Karaskepoh RT 7/ RW 1 Kecamatan Pancur	Puji Santoso, S.P., M.H.	1,00	paket	10.000.000,00	10.000.000,00
	- Bantuan Sosial RTLH kepada Pokmas Barokah Desa Wonokerto Kec. Sale	Harno, S.E.	1,00	paket	80.000.000,00	80.000.000,00
	- Bantuan Sosial RTLH Kepada Bapak Supardan Desa Pamotan RT 02 RW 05 Kec. Pamotan	Abdul Rouf	1,00	paket	15.000.000,00	15.000.000,00
	- Bantuan Sosial RTLH Kepada Bapak Sukirman Desa Pamotan RT 02 RW 01 Kec. Pamotan	Abdul Rouf	1,00	paket	15.000.000,00	15.000.000,00
	- Bantuan Sosial RTLH Kepada Ibu Siti Muntafiah Desa Megal RT 03 RW 01 Kec. Pamotan	Abdul Rouf	1,00	paket	15.000.000,00	15.000.000,00
	- Bantuan Sosial RTLH Kepada Bapak Jaeman Desa Sidorejo Kec. Pamotan	Abdul Rouf	1,00	paket	15.000.000,00	15.000.000,00
	- Bantuan Sosial RTLH Kepada Bapak Mahsuni Desa Sendangwaru RT 01 RW 02 Kec. Kragan	Dumadiyono, S.H.	1,00	paket	15.000.000,00	15.000.000,00
	- Bantuan Sosial RTLH Kepada Ibu Dasrikah Desa Sendangwaru RT 02 RW 01 Kec. Kragan	Dumadiyono, S.H.	1,00	paket	15.000.000,00	15.000.000,00
	- Bantuan Sosial RTLH kepada Pokmas ADIL Desa Ukir Kec. Sale	Harno, S.E.	1,00	paket	100.000.000,00	100.000.000,00
	- Bantuan Sosial RTLH kepada Pokmas Mandiri Desa Selopuro Kec. Lasem	Jasmani	1,00	paket	30.000.000,00	30.000.000,00
	- Bantuan Sosial RTLH kepada Pokmas Sejahtera Desa Binangun Kec. Lasem	Jasmani	1,00	paket	20.000.000,00	20.000.000,00
	- Bantuan Sosial RTLH Kepada (Wakini, Sarmini RT 01/RW 03), (Supari RT 02/RW 04), (Kasnari RT 01/RW 04) Desa Gandrirojo Kec. Sedan	Moh Nur Hasan, S.H., M.H.	1,00	paket	40.000.000,00	40.000.000,00
	- Bantuan Sosial RTLH Kepada (Jasirin, Tawil RT 04/RW 01), (Yasir, Daryati, Ahmad Rifa	Moh Nur Hasan, S.H., M.H.	1,00	paket	60.000.000,00	60.000.000,00

Kode Rekening	Uraian	Catatan	Rincian Perhitungan			
			Volume	Satuan	Harga Satuan	Jumlah (Rp)
	- Bantuan Sosial RTLH Kepada Suhari Desa Langkir RT 2/ RW 1 Kecamatan Pancur	Puji Santoso, S.P., M.H.	1,00	paket	10.000.000,00	10.000.000,00
	- Bantuan Sosial RTLH Kepada Yuliyati Desa Ngemplak RT 2/ RW 6 Kecamatan Lasem	Puji Santoso, S.P., M.H.	1,00	paket	10.000.000,00	10.000.000,00
	- Bantuan Sosial RTLH Kepada Pokmas TENTREM Desa Sumbergirang Kec. Lasem	Puji Santoso, S.P., M.H.	1,00	paket	100.000.000,00	100.000.000,00
	- Bantuan Sosial RTLH Kepada Pokmas MAKMUR SANTOSO Desa Jeruk Kec. Pancur	Puji Santoso, S.P., M.H.	1,00	paket	50.000.000,00	50.000.000,00
	- Bantuan Sosial RTLH Kepada Pokmas OMAH RESIK Desa Karasgede Kec. Lasem (P2)	Puji Santoso, S.P., M.H.	1,00	paket	50.000.000,00	50.000.000,00
	- Bantuan Sosial RTLH Kepada Pokmas SENGKUYUNG Desa Jolotundo Kec. Lasem	Puji Santoso, S.P., M.H.	1,00	paket	40.000.000,00	40.000.000,00
	- Bantuan Sosial RTLH Kepada Pokmas GONDO ARUM, Desa Jurangjero, Kec. Sluke	Sahningsih, S.E.	1,00	paket	100.000.000,00	100.000.000,00
	- Bantuan Pemugaran Rumah Tidak Layak Huni kepada Pokmas RUKUN SEJAHTERA Desa Pandean Kec. Rembang (P2)		1,00	paket	100.000.000,00	100.000.000,00
	- Bantuan Pemugaran Rumah Tidak Layak Huni kepada Pokmas RAHARJO Desa Jatimudo Kec. Sulang (P2)		1,00	paket	30.000.000,00	30.000.000,00
	- Bantuan Pemugaran Rumah Tidak Layak Huni kepada Pokmas KARYA MANDIRI Desa Karas Gede Kec. Lasem (P2)		1,00	paket	30.000.000,00	30.000.000,00
	- Bantuan Pemugaran Rumah Tidak Layak Huni kepada Pokmas MAJU JAYA Desa Ngemplak Kec. Lasem (P2)		1,00	paket	30.000.000,00	30.000.000,00
	- Bantuan Pemugaran Rumah Tidak Layak Huni kepada Pokmas GRIYO BERKAH Desa Selopuro Kec. Lasem (P2)		1,00	paket	30.000.000,00	30.000.000,00
	- Bantuan Pemugaran Rumah Tidak Layak Huni kepada Pokmas BERKAH BAROKAH Desa Dorokandang Kec. Lasem		1,00	paket	30.000.000,00	30.000.000,00
	- Bantuan Pemugaran Rumah Tidak Layak Huni kepada Pokmas MUMPUNI TEGALDOWO Desa Tegaldowo Kec. Gunem (P2)		1,00	paket	70.000.000,00	70.000.000,00
	- Bantuan Sosial RTLH kepada Pokmas Desa Sumberejo Kec. Rembang		1,00	paket	200.000.000,00	200.000.000,00
	- Bantuan Sosial RTLH kepada Pokmas Desa Waru Kec. Rembang		1,00	paket	200.000.000,00	200.000.000,00
	- Bantuan Sosial RTLH Kepada Bapak Sukabul Dukuh Besi RT 02 RW 02 Desa Kedungrejo Kecamatan Rembang	H. Bisri Cholil Laqouf	1,00	paket	15.000.000,00	15.000.000,00
	- Bantuan Sosial RTLH kepada Bapak Temok Dukuh Gundi Desa Kedungrejo RT 2 RW 4 Kec. Rembang	H. Bisri Cholil Laqouf	1,00	paket	15.000.000,00	15.000.000,00
	- Bantuan Sosial RTLH kepada Bapak Jari RT 06 RW 02 Kelurahan Leteh Kec. Rembang	H.M. Mursyid, S.T.	1,00	paket	15.000.000,00	15.000.000,00
	- Bantuan Sosial RTLH Kepada Bapak Suko Desa Woro RT. 03 RW. 04 Kec. Kragan.	Dumadiyono, S.H.	1,00	paket	15.000.000,00	15.000.000,00
	- Bantuan Sosial RTLH Kepada Bapak Abdul Faqih Desa Sumurpule RT 04 RW 02 Kec. Kragan	Dumadiyono, S.H.	1,00	paket	15.000.000,00	15.000.000,00
	- Bantuan sosial RTLH Kepada Nasirih RT 05 RW 01 Desa Sendang Kec. Kragan	Gunasih, S.E.	1,00	paket	15.000.000,00	15.000.000,00
	- Bantuan sosial RTLH Kepada Nadi RT 05 RW 01 Desa Sendang Kec. Kragan	Gunasih, S.E.	1,00	paket	15.000.000,00	15.000.000,00
	- Bantuan sosial RTLH Kepada Kartini RT 04 RW 01 Desa Sendang Kec. Kragan	Gunasih, S.E.	1,00	paket	15.000.000,00	15.000.000,00

Kode Rekening	Uraian	Catatan	Rincian Perhitungan			
			Volume	Satuan	Harga Satuan	Jumlah (Rp)
	- Bantuan sosial RTLH Kepada Suhardi RT 05 RW 01 Desa Sendang Kec. Kragan	Gunasih, S.E.	1,00	paket	15.000.000,00	15.000.000,00
	- Bantuan Sosial RTLH Kepada Ibu Darmi RT 3 RW 1 Desa Sendangmulyo Kec. Sluke	Gunasih, S.E.	1,00	paket	15.000.000,00	15.000.000,00
	- Bantuan Sosial RTLH Kepada Sdr. TOYIB Desa Karangharjo RT.07 RW. 01 Kecamatan Kragan	Ridwan, S.H. M.H.	1,00	Paket	15.000.000,00	15.000.000,00
	- Bantuan Sosial RTLH Kepada Sdri. NGARSINAH Desa Karangharjo RT.07 RW. 01 Kecamatan Kragan	Ridwan, S.H. M.H.	1,00	Paket	15.000.000,00	15.000.000,00
	- Bantuan Sosial RTLH Kepada Sdr. DARSIMIN Desa Karangharjo RT.07 RW. 01 Kecamatan Kragan	Ridwan, S.H. M.H.	1,00	Paket	15.000.000,00	15.000.000,00
	- Bantuan Sosial RTLH Kepada Sdr. BAMBANG SISWANTO Desa Karangharjo RT 01 RW.01 Kecamatan Kragan	Ridwan, S.H. M.H.	1,00	Paket	15.000.000,00	15.000.000,00
	- Bantuan Sosial RTLH Kepada Sdri. SUNARSIH Desa Karangharjo RT.04 RW. 01 Kecamatan Kragan	Ridwan, S.H. M.H.	1,00	Paket	15.000.000,00	15.000.000,00
	- Bantuan Sosial RTLH Kepada Sdri. RAMINAH Desa Karangharjo RT 03 RW. 02 Kecamatan Kragan	Ridwan, S.H. M.H.	1,00	Paket	15.000.000,00	15.000.000,00
	- Bantuan Sosial RTLH Kepada Sdr. TADI Desa Karangharjo RT 05 RW. 02 Kecamatan Kragan	Ridwan, S.H. M.H.	1,00	Paket	15.000.000,00	15.000.000,00
	- Bantuan Sosial RTLH Kepada Sdri. DORIPAH Desa Karangharjo RT 06 RW. 02 Kecamatan Kragan	Ridwan, S.H. M.H.	1,00	Paket	15.000.000,00	15.000.000,00
	- Bantuan Sosial RTLH Kepada Sdr. JOKO PURWANTO Desa Karangharjo RT 05 RW. 02 Kecamatan Kragan	Ridwan, S.H. M.H.	1,00	Paket	15.000.000,00	15.000.000,00
	- Bantuan Sosial RTLH Kepada Sdri. SUNTIYEM Desa Karangharjo RT 01 RW. 01 Kecamatan Kragan	Ridwan, S.H. M.H.	1,00	Paket	15.000.000,00	15.000.000,00
	- Bantuan Sosial RTLH Kepada Sdr. SANTOSO Desa Karangharjo RT 01 RW. 01 Kecamatan Kragan	Ridwan, S.H. M.H.	1,00	Paket	15.000.000,00	15.000.000,00
	- Bantuan Sosial RTLH Kepada Sdr. HERU SUPRIYANTO Desa Karangharjo RT 01 RW. 01 Kecamatan Kragan	Ridwan, S.H. M.H.	1,00	Paket	15.000.000,00	15.000.000,00
	- Bantuan Sosial RTLH Kepada Sdr. RAKIP Desa Plawangan RT 03 RW. 03 Kecamatan Kragan	Ridwan, S.H. M.H.	1,00	Paket	15.000.000,00	15.000.000,00
	- Bantuan Sosial RTLH Kepada Bapak Warsadi RT 01 RW 02 Desa Sanetan Kec. Sluke	Siti Rizqiyah Putri Dwi Ani	1,00	Paket	10.000.000,00	10.000.000,00
1 . 5 . 1	**SATUAN POLISI PAMONG PRAJA**					**6.515.692.799,00**
1 . 5 . 1 . 1	**SATUAN POLISI PAMONG PRAJA**					**6.515.692.799,00**
5 . 1 . 1 . 1 . 1	**Gaji Pokok PNS/Uang Representasi**					**4.905.356.799,00**
	- gaji Pokok		1,00	tahun	3.678.941.070,00	3.678.941.070,00
	- Tunjangan Keluarga		1,00	tahun	433.546.534,00	433.546.534,00
	- Tunjangan struktural		1,00	tahun	121.759.750,00	121.759.750,00
	- Tunjangan fungsional		1,00	tahun	68.449.500,00	68.449.500,00
	- Tunjangan fungsional umum		1,00	tahun	158.280.500,00	158.280.500,00
	- Beras		1,00	tahun	254.759.078,00	254.759.078,00
	- Pembulatan		1,00	tahun	61.767,00	61.767,00
	- BPJS		1,00	tahun	152.947.794,00	152.947.794,00

Kode Rekening	Uraian	Catatan	Rincian Perhitungan			
			Volume	Satuan	Harga Satuan	Jumlah (Rp)
	- PPh		1,00	tahun	6.338.145,00	6.338.145,00
	- JKK		1,00	tahun	7.568.239,00	7.568.239,00
	- JKM		1,00	tahun	22.704.422,00	22.704.422,00
5 . 1 . 1 . 2 . 1	**Tambahan Penghasilan Berdasarkan Beban Kerja**					**1.610.336.000,00**
	- Tambahan penghasilan berdasarkan beben kerja (TPP)		1,00	tahun	1.548.400.000,00	1.548.400.000,00
	- BPJS		1,00	tahun	61.936.000,00	61.936.000,00
1 . 5 . 2	**KESATUAN BANGSA, POLITIK DAN PERLINDUNGAN MASYARAKAT**					**2.953.650.000,00**
1 . 5 . 2 . 1	**KESATUAN BANGSA, POLITIK DAN PERLINDUNGAN MASYARAKAT**					**2.953.650.000,00**
5 . 1 . 1 . 1 . 1	**Gaji Pokok PNS/Uang Representasi**					**666.129.000,00**
	- gaji PNS		1,00	th	666.129.000,00	666.129.000,00
5 . 1 . 1 . 1 . 2	**Tunjangan Keluarga**					**66.976.000,00**
	- Tunjangan Keluarga		1,00	th	66.976.000,00	66.976.000,00
5 . 1 . 1 . 1 . 3	**Tunjangan Jabatan**					**41.328.000,00**
	- Tunjangan Jabatan		1,00	th	41.328.000,00	41.328.000,00
5 . 1 . 1 . 1 . 5	**Tunjangan Fungsional Umum**					**26.046.000,00**
	- Tunjangan FUngsiunal Umum		1,00	th	26.046.000,00	26.046.000,00
5 . 1 . 1 . 1 . 6	**Tunjangan Beras**					**37.413.000,00**
	- Tunjangan Beras		1,00	th	37.413.000,00	37.413.000,00
5 . 1 . 1 . 1 . 7	**Tunjangan PPh/Tunjangan Khusus**					**2.571.000,00**
	- Tunjangan PPH		1,00	th	2.571.000,00	2.571.000,00
5 . 1 . 1 . 1 . 8	**Pembulatan Gaji**					**10.000,00**
	- Pembulatan Gaji		1,00	th	10.000,00	10.000,00
5 . 1 . 1 . 1 . 9	**Iuran Asuransi Kesehatan**					**27.445.000,00**
	- Tunjangan Kesehatan		1,00	th	27.445.000,00	27.445.000,00
5 . 1 . 1 . 1 . 22	**Iuran Asuransi Kecelakaan Kerja**					**1.371.000,00**
	- JKK		1,00	th	1.371.000,00	1.371.000,00
5 . 1 . 1 . 1 . 23	**Iuran Asuransi Kematian**					**4.111.000,00**
	- JKM		1,00	th	4.111.000,00	4.111.000,00
5 . 1 . 1 . 2 . 1	**Tambahan Penghasilan Berdasarkan Beban Kerja**					**317.800.000,00**
	- Tunjangan Perbaikan Penghasilan		1,00	th	317.800.000,00	317.800.000,00
5 . 1 . 4 . 5 . 1	**Belanja Hibah kepada Badan/Lembaga/Organisasi……**					**635.000.000,00**
	- Hibah Kepada Ranting Muslimat NU Desa Sambiyan Kec. Kaliori	Supadi	1,00	paket	10.000.000,00	10.000.000,00
	- Hibah Kepada Ranting Muslimat NU Desa Megulung Kec. Sumber	Supadi	1,00	paket	10.000.000,00	10.000.000,00
	- Hibah Kepada Ranting Fatayat NU Desa Jadi Kec. Sumber	Supadi	1,00	paket	10.000.000,00	10.000.000,00
	- Hibah Kepada Ranting Fatayat NU Desa Jatihadi Kec. Sumber	Supadi	1,00	paket	0,00	0,00
	- Hibah Kepada Ranting Fatayat NU Desa Bogorejo Kec. Sumber	Supadi	1,00	paket	10.000.000,00	10.000.000,00
	- Hibah Kepada Ranting NU Desa Wiroto Kec. Kaliori	Supadi	1,00	paket	10.000.000,00	10.000.000,00

Kode Rekening	Uraian	Catatan	Rincian Perhitungan			
			Volume	Satuan	Harga Satuan	Jumlah (Rp)
	- Hibah Kepada Muslimat NU Ranting Tanjungsari Kecamatan Rembang	H. Bisri Cholil Laqouf	1,00	paket	10.000.000,00	10.000.000,00
	- Hibah Kepada Fatayat NU Kec. Sarang	Nasirudin, S.Si.	1,00	paket	50.000.000,00	50.000.000,00
	- Hibah Kepada Ranting NU Desa Sidomulyo Kec. Kaliori	Supadi	1,00	paket	10.000.000,00	10.000.000,00
	- Hibah Kepada Ranting Fatayat NU Desa Sidomulyo Kec. Kaliori	Supadi	1,00	paket	10.000.000,00	10.000.000,00
	- Hibah Kepada Muslimat NU Desa Sambong Kec. Sedan	Nasirudin, S.Si.	1,00	paket	10.000.000,00	10.000.000,00
	- Hibah Kepada PAC Ansor Sarang	Nasirudin, S.Si.	1,00	paket	50.000.000,00	50.000.000,00
	- Hibah Kepada MWC NU Sarang	Nasirudin, S.Si.	1,00	paket	50.000.000,00	50.000.000,00
	- Hibah Kepada MWC NU Kec. Kragan	Mahmudi	1,00	paket	0,00	0,00
	- Hibah Kepada PAC Anshor Kec. Bulu	Drs. H. Muh. Subawoto	1,00	paket	25.000.000,00	25.000.000,00
	- Hibah Kepada PAC Fatayat Nu Anak Cabang Bulu	Drs. H. Muh. Subawoto	1,00	paket	25.000.000,00	25.000.000,00
	- Hibah Kepada PAC Muslimat NU Anak Cabang Bulu	Drs. H. Muh. Subawoto	1,00	paket	25.000.000,00	25.000.000,00
	- Hibah Kepada MWC NU Kec. Bulu	Drs. H. Muh. Subawoto	1,00	paket	50.000.000,00	50.000.000,00
	- Hibah Kepada Muslimat NU Desa Pamotan Kec. Pamotan	Abdul Rouf	1,00	paket	10.000.000,00	10.000.000,00
	- Hibah Kepada Fatayat NU Desa Jinanten Kec. Sale	Joko Suwito, S.E.	1,00	paket	10.000.000,00	10.000.000,00
	- Hibah Kepada LSM Salimah Rembang	Ghofar Ismail, S.Pd.I.	1,00	paket	50.000.000,00	50.000.000,00
	- Hibah Kepada PC NU Kab. Rembang	Ilyas	1,00	paket	200.000.000,00	200.000.000,00
5 . 1 . 7 . 5 . 1	**Belanja Bantuan Kepada Partai Politik ….**					**1.127.450.000,00**
	- Partai Persatuan Pembangunan		1,00	Tahun	260.822.432,00	260.822.432,00
	- Partai Kebangkitan Bangsa		1,00	Tahun	176.962.435,00	176.962.435,00
	- Partai Nasdem		1,00	Tahun	177.206.640,00	177.206.640,00
	- Partai Demokrasi Indonesia Perjuangan		1,00	Tahun	105.729.273,00	105.729.273,00
	- Partai Demokrat		1,00	Tahun	131.936.779,00	131.936.779,00
	- Partai Gerindra		1,00	Tahun	66.880.567,00	66.880.567,00
	- Partai Keadilan Sejahtera		1,00	Tahun	63.183.016,00	63.183.016,00
	- Partai Hanura		1,00	Tahun	61.499.438,00	61.499.438,00
	- Partai Golongan Karya		1,00	Tahun	54.802.475,00	54.802.475,00
	- Partai Amanat Nasional		1,00	Tahun	28.008.877,00	28.008.877,00
	- Pembulatan		1,00	Tahun	418.068,00	418.068,00
1 . 5 . 3	**BADAN PENANGGULANGAN BENCANA DAERAH**					**3.277.415.000,00**
1 . 5 . 3 . 1	**BADAN PENANGGULANGAN BENCANA DAERAH**					**3.277.415.000,00**
5 . 1 . 1 . 1 . 1	**Gaji Pokok PNS/Uang Representasi**					**1.750.690.000,00**
	- Gaji Pokok		1,00	tahun	1.750.690.000,00	1.750.690.000,00
5 . 1 . 1 . 1 . 2	**Tunjangan Keluarga**					**173.772.000,00**
	- Tunjangan Keluarga		1,00	tahun	173.772.000,00	173.772.000,00
5 . 1 . 1 . 1 . 3	**Tunjangan Jabatan**					**157.308.000,00**
	- Struktural		1,00	tahun	157.308.000,00	157.308.000,00
5 . 1 . 1 . 1 . 5	**Tunjangan Fungsional Umum**					**52.051.000,00**

Kode Rekening	Uraian	Catatan	Rincian Perhitungan			
			Volume	Satuan	Harga Satuan	Jumlah (Rp)
	- Tunjangan Fungsional Umum		1,00	tahun	52.051.000,00	52.051.000,00
5 . 1 . 1 . 1 . 6	**Tunjangan Beras**					**90.038.000,00**
	- Tunjangan Beras		1,00	tahun	90.038.000,00	90.038.000,00
5 . 1 . 1 . 1 . 7	**Tunjangan PPh/Tunjangan Khusus**					**14.248.000,00**
	- Tunjangan PPh/Tunjangan Khusus		1,00	tahun	14.248.000,00	14.248.000,00
5 . 1 . 1 . 1 . 8	**Pembulatan Gaji**					**49.000,00**
	- Pembulatan Gaji		1,00	tahun	49.000,00	49.000,00
5 . 1 . 1 . 1 . 9	**Iuran Asuransi Kesehatan**					**92.813.000,00**
	- Iuran Asuransi Kesehatan		1,00	tahun	92.813.000,00	92.813.000,00
5 . 1 . 1 . 1 . 22	**Iuran Asuransi Kecelakaan Kerja**					**4.112.000,00**
	- Iuran Asuransi Keelakaan Kerja		1,00	tahun	4.112.000,00	4.112.000,00
5 . 1 . 1 . 1 . 23	**Iuran Asuransi Kematian**					**11.334.000,00**
	- Iuran Asuransi Kematian		1,00	tahun	11.334.000,00	11.334.000,00
5 . 1 . 1 . 2 . 1	**Tambahan Penghasilan Berdasarkan Beban Kerja**					**931.000.000,00**
	- TPP Eselon II		14,00	org/bln	10.000.000,00	140.000.000,00
	- TPP Eselon III		56,00	org/bln	3.500.000,00	196.000.000,00
	- TPP Eselon IV		126,00	org/bln	2.500.000,00	315.000.000,00
	- TPP Gol III		154,00	org/bln	1.000.000,00	154.000.000,00
	- TPP Gol II		140,00	org/bln	900.000,00	126.000.000,00
1 . 6 . 1	**DINAS SOSIAL, PEMBERDAYAAN PEREMPUAN DAN KELUARGA BERENCANA**					**5.735.105.000,00**
1 . 6 . 1 . 1	**DINAS SOSIAL, PEMBERDAYAAN PEREMPUAN DAN KELUARGA BERENCANA**					**5.735.105.000,00**
5 . 1 . 1 . 1 . 1	**Gaji Pokok PNS/Uang Representasi**					**2.585.291.000,00**
	- Gaji Pokok PNS		1,00	Tahun	2.585.291.000,00	2.585.291.000,00
5 . 1 . 1 . 1 . 2	**Tunjangan Keluarga**					**271.144.000,00**
	- Tunjangan Keluarga		1,00	Tahun	271.144.000,00	271.144.000,00
5 . 1 . 1 . 1 . 3	**Tunjangan Jabatan**					**204.129.000,00**
	- Tunjangan Jabatan		1,00	Tahun	204.129.000,00	204.129.000,00
5 . 1 . 1 . 1 . 5	**Tunjangan Fungsional Umum**					**76.127.000,00**
	- Tunjangan Fungsional Umum		1,00	Tahun	76.127.000,00	76.127.000,00
5 . 1 . 1 . 1 . 6	**Tunjangan Beras**					**127.380.000,00**
	- Tunjangan Beras		1,00	Tahun	127.380.000,00	127.380.000,00
5 . 1 . 1 . 1 . 7	**Tunjangan PPh/Tunjangan Khusus**					**16.013.000,00**
	- Tunjangan PPH/Tunjangan Khusus		1,00	Tahun	16.013.000,00	16.013.000,00
5 . 1 . 1 . 1 . 8	**Pembulatan Gaji**					**35.000,00**
	- Pembulatan Gaji		1,00	Tahun	35.000,00	35.000,00
5 . 1 . 1 . 1 . 9	**Iuran Asuransi Kesehatan**					**159.512.000,00**

Kode Rekening	Uraian	Catatan	Rincian Perhitungan			
			Volume	Satuan	Harga Satuan	Jumlah (Rp)
	- Iuaran Asuransi Kesehatan		1,00	Tahun	159.512.000,00	159.512.000,00
5 . 1 . 1 . 1 . 22	**Iuran Asuransi Kecelakaan Kerja**					**5.319.000,00**
	- Iuran Asuransi Kecelekaan Kerja		1,00	Tahun	5.319.000,00	5.319.000,00
5 . 1 . 1 . 1 . 23	**Iuran Asuransi Kematian**					**15.955.000,00**
	- Iuran Asuransi Kematian		1,00	Tahun	15.955.000,00	15.955.000,00
5 . 1 . 1 . 2 . 1	**Tambahan Penghasilan Berdasarkan Beban Kerja**					**1.299.200.000,00**
	- Kepala		14,00	Org/bulan	10.000.000,00	140.000.000,00
	- Sekretaris		14,00	Org/bulan	4.500.000,00	63.000.000,00
	- Kepala Bidang		56,00	Org/bulan	3.500.000,00	196.000.000,00
	- Kasubbag/Kasubbid		168,00	Org/bulan	2.500.000,00	420.000.000,00
	- Kepala UPT		0,00	Org/bulan	2.500.000,00	0,00
	- Pelaksana Gol III		322,00	Org/bulan	1.000.000,00	322.000.000,00
	- Pelaksana/Fungsional Gol II		154,00	Org/bulan	900.000,00	138.600.000,00
	- Pelaksana/Fungsional Gol I		28,00	Org/bulan	700.000,00	19.600.000,00
5 . 1 . 4 . 5 . 1	**Belanja Hibah kepada Badan/Lembaga/Organisasi……**					**975.000.000,00**
	- Hibah Kepada Karang Taruna Catur Eka Bakti Desa Punjulharjo Kecamatan Rembang	H. Bisri Cholil Laqouf	1,00	pkt	50.000.000,00	50.000.000,00
	- Hibah Kepada Karang Taruna Desa Gegersimo Kecamatan Pamotan		1,00	paket	50.000.000,00	50.000.000,00
	- Hibah Kepada Karang Taruna Desa Warugunung Kec. Pancur	Anjar Krisniawan	1,00	paket	20.000.000,00	20.000.000,00
	- Hibah Kepada Karang Karuna Desa Sendangmulyo Kec. Kragan	Dumadiyono, S.H.	1,00	paket	50.000.000,00	50.000.000,00
	- Hibah Kepada KUBE Maju Bareng Desa Kalitengah Kec. Pancur untuk ternak kambing	Ghofar Ismail, S.Pd.I.	1,00	paket	30.000.000,00	30.000.000,00
	- Hibah Kepada KUBE MAJU MAKMUR Desa Bonang Kec. Lasem untuk ternak bebek	Ghofar Ismail, S.Pd.I.	1,00	paket	50.000.000,00	50.000.000,00
	- Hibah Kepada KUBE MEKARSARI Desa Pandan Kec. Pancur untuk warung sembako	Ghofar Ismail, S.Pd.I.	1,00	paket	25.000.000,00	25.000.000,00
	- Hibah Kepada KUBE BAROKAH Desa Binangun Kec. Lasem untuk ternak kambing	Ghofar Ismail, S.Pd.I.	1,00	paket	30.000.000,00	30.000.000,00
	- Hibah Kepada KUBE Sendangcoyo Asri Desa Sendangcoyo Kec. Lasem untuk ternak ayam	Ghofar Ismail, S.Pd.I.	1,00	paket	30.000.000,00	30.000.000,00
	- Hibah Kepada KUBE REJEKI MULYO Desa Soditan Kec. Lasem untuk ternak kambing	Ghofar Ismail, S.Pd.I.	1,00	paket	40.000.000,00	40.000.000,00
	- Hibah Kepada KUBE BERKAH Desa Karangturi Kec. Lasem untuk usaha loundry	Ghofar Ismail, S.Pd.I.	1,00	paket	40.000.000,00	40.000.000,00
	- Hibah Kepada KUBE Lancar Sentosa Desa Sumbergirang Kec. Lasem untuk usaha warung	Ghofar Ismail, S.Pd.I.	1,00	paket	40.000.000,00	40.000.000,00
	- Hibah Kepada Karang Taruna PERMATA Desa Dorokandang Kec. Lasem	Ghofar Ismail, S.Pd.I.	1,00	paket	20.000.000,00	20.000.000,00
	- Hibah Kepada Karang Taruna Ds. Mojokerto, Kec. Kragan	Gunasih, S.E.	1,00	paket	30.000.000,00	30.000.000,00
	- Hibah kepada Karang Taruna Putra satria Bhakti Desa Jinanten Kec. Sale untuk sarana prasarana olah raga	Joko Suwito, S.E.	1,00	paket	40.000.000,00	40.000.000,00
	- Hibah Kepada Karang Taruna TUNAS REMAJA Desa Mrayun Kec. Sale	Joko Suwito, S.E.	1,00	paket	20.000.000,00	20.000.000,00

Kode Rekening	Uraian	Catatan	Rincian Perhitungan			
			Volume	Satuan	Harga Satuan	Jumlah (Rp)
	- Hibah Kepada Karang Taruna Bintang Timur Desa Karanglincak Kec. Kragan untuk pembelian alat musik	Mahmudi	1,00	paket	30.000.000,00	30.000.000,00
	- Hibah Kepada Karang Taruna TUNAS BHAKTI KARYA Kelurahan Leteh Kec. Rembang	Wiwin Winarto, S.H.	1,00	paket	50.000.000,00	50.000.000,00
	- Hibah Kepada Karang Taruna Wahana Bakti Desa Maguan Kec. Kaliori	Yatin Abdul Zaenal	1,00	paket	50.000.000,00	50.000.000,00
	- Hibah Kepada Karang Taruna Krido Santoso Desa Sambong Kec. Sedan	Nasirudin, S.Si.	1,00	paket	10.000.000,00	10.000.000,00
	- Hibah Kepada Karang Taruna Desa Karangharjo Kec. Kragan untuk Pengadaan Terob, Sound System dan Kursi	Ridwan, S.H. M.H.	1,00	paket	50.000.000,00	50.000.000,00
	- Hibah Kepada Karang Taruna Desa Sendang, Kec.Kragan untuk Pengadaan Terob	Ridwan, S.H. M.H.	1,00	paket	25.000.000,00	25.000.000,00
	- Hibah Kepada Karang Taruna Desa Tanjungsari, Kec.Kragan untuk Pengadaan Terob	Ridwan, S.H. M.H.	1,00	paket	25.000.000,00	25.000.000,00
	- Hibah Kepada KUBE MERAH PUTIH, Desa Sedan RT.03 RW,02 Kec. Sedan untuk Peralatan Bengkel Las dalam penanggulangan pengangguran	Ridwan, S.H. M.H.	1,00	paket	100.000.000,00	100.000.000,00
	- Hibah kepada Karang Taruna MUDA UTAMA Desa Joho Kec. Sale untuk sarana prasarana olah raga	Joko Suwito, S.E.	1,00	paket	20.000.000,00	20.000.000,00
	- Hibah Kepada KUBE Makmur Barokah Desa Tegalmulyo Kec. Kragan	Ghofar Ismail, S.Pd.I.	1,00	paket	50.000.000,00	50.000.000,00
2 . 1 . 1	**DINAS PENANAMAN MODAL, PELAYANAN TERPADU SATU PINTU DAN TENAGA KERJA**					**5.033.113.000,00**
2 . 1 . 1 . 1	**DINAS PENANAMAN MODAL, PELAYANAN TERPADU SATU PINTU DAN TENAGA KERJA**					**5.033.113.000,00**
5 . 1 . 1 . 1 . 1	**Gaji Pokok PNS/Uang Representasi**					**2.822.326.000,00**
	- Gaji pokok PNS /Uang Representatif		1,00	tahun	2.822.326.000,00	2.822.326.000,00
5 . 1 . 1 . 1 . 2	**Tunjangan Keluarga**					**281.632.000,00**
	- Tunjangan Keluarga		1,00	tahun	281.632.000,00	281.632.000,00
5 . 1 . 1 . 1 . 3	**Tunjangan Jabatan**					**179.124.000,00**
	- Tunjangan Jabatan		1,00	tahun	179.124.000,00	179.124.000,00
5 . 1 . 1 . 1 . 4	**Tunjangan Fungsional**					**116.175.000,00**
	- Tunjangan Fungsional		1,00	tahun	116.175.000,00	116.175.000,00
5 . 1 . 1 . 1 . 5	**Tunjangan Fungsional Umum**					**57.687.000,00**
	- Tunjangan Fungsional Umum		1,00	tahun	57.687.000,00	57.687.000,00
5 . 1 . 1 . 1 . 6	**Tunjangan Beras**					**137.178.000,00**
	- Tunjangan beras		1,00	tahun	137.178.000,00	137.178.000,00
5 . 1 . 1 . 1 . 7	**Tunjangan PPh/Tunjangan Khusus**					**23.061.000,00**
	- Tunjangn PPh/Tunjangan Khusus		1,00	tahun	23.061.000,00	23.061.000,00
5 . 1 . 1 . 1 . 8	**Pembulatan Gaji**					**62.000,00**
	- Pembulatan Gaji		1,00	tahun	62.000,00	62.000,00
5 . 1 . 1 . 1 . 9	**Iuran Asuransi Kesehatan**					**143.492.000,00**
	- iuran Asuransi Kesehatan		1,00	tahun	143.492.000,00	143.492.000,00
5 . 1 . 1 . 1 . 22	**Iuran Asuransi Kecelakaan Kerja**					**5.894.000,00**

Kode Rekening	Uraian	Catatan	Rincian Perhitungan			
			Volume	Satuan	Harga Satuan	Jumlah (Rp)
	- Iuran Asuransi Kecelakaan Kerja		1,00	tahun	5.894.000,00	5.894.000,00
5 . 1 . 1 . 1 . 23	**Iuran Asuransi Kematian**					**17.682.000,00**
	- Iuran Asuransi Kematian		1,00	tahun	17.682.000,00	17.682.000,00
5 . 1 . 1 . 2 . 1	**Tambahan Penghasilan Berdasarkan Beban Kerja**					**1.248.800.000,00**
	- Kepala Dinas		14,00	bulan	10.000.000,00	140.000.000,00
	- Sekretaris		14,00	bulan/satuan	4.500.000,00	63.000.000,00
	- Kepala Bidang		42,00	bulan	3.500.000,00	147.000.000,00
	- Ka Subbag/ Kasie (Eselon IV a)		140,00	bulan	2.500.000,00	350.000.000,00
	- Ka Subbag/ Kasie (Eselon IV b)		14,00	bulan	2.000.000,00	28.000.000,00
	- Pelaksana Gol IV		28,00	bulan	1.200.000,00	33.600.000,00
	- Pelaksana Gol III		364,00	bulan	1.000.000,00	364.000.000,00
	- Pelaksana Gol II		126,00	bulan	900.000,00	113.400.000,00
	- Pelaksana Gol I		14,00	bulan	700.000,00	9.800.000,00
2 . 3 . 1	**DINAS PERTANIAN DAN PANGAN**					**18.615.902.148,00**
2 . 3 . 1 . 1	**DINAS PERTANIAN DAN PANGAN**					**18.615.902.148,00**
5 . 1 . 1 . 1 . 1	**Gaji Pokok PNS/Uang Representasi**					**6.751.888.815,00**
	- Gaji Pokok PNS		1,00	tahun	6.751.888.815,00	6.751.888.815,00
5 . 1 . 1 . 1 . 2	**Tunjangan Keluarga**					**699.454.990,00**
	- Tunjangan Keluarga		1,00	tahun	699.454.990,00	699.454.990,00
5 . 1 . 1 . 1 . 3	**Tunjangan Jabatan**					**290.515.750,00**
	- Tunjangan Jabatan		1,00	tahun	290.515.750,00	290.515.750,00
5 . 1 . 1 . 1 . 4	**Tunjangan Fungsional**					**703.724.000,00**
	- Tunjangan Fungsional		1,00	tahun	703.724.000,00	703.724.000,00
5 . 1 . 1 . 1 . 5	**Tunjangan Fungsional Umum**					**120.540.000,00**
	- Tunjangan Fungsional Umum		1,00	tahun	120.540.000,00	120.540.000,00
5 . 1 . 1 . 1 . 6	**Tunjangan Beras**					**347.398.740,00**
	- Tunjangan Beras		1,00	tahun	347.398.740,00	347.398.740,00
5 . 1 . 1 . 1 . 7	**Tunjangan PPh/Tunjangan Khusus**					**40.530.681,00**
	- Tunjangan PPh		1,00	tahun	40.530.681,00	40.530.681,00
5 . 1 . 1 . 1 . 8	**Pembulatan Gaji**					**99.605,00**
	- Pembulatan Gaji		1,00	tahun	99.605,00	99.605,00
5 . 1 . 1 . 1 . 9	**Iuran Asuransi Kesehatan**					**587.391.168,00**
	- Asuransi Kesehatan		1,00	tahun	587.391.168,00	587.391.168,00
5 . 1 . 1 . 1 . 22	**Iuran Asuransi Kecelakaan Kerja**					**13.889.554,00**
	- Asuransi Kecelakaan		1,00	tahun	13.889.554,00	13.889.554,00
5 . 1 . 1 . 1 . 23	**Iuran Asuransi Kematian**					**41.668.845,00**
	- Asuransi Kematian		1,00	tahun	41.668.845,00	41.668.845,00

Kode Rekening	Uraian	Catatan	Rincian Perhitungan			
			Volume	Satuan	Harga Satuan	Jumlah (Rp)
5 . 1 . 1 . 2 . 1	**Tambahan Penghasilan Berdasarkan Beban Kerja**					**2.718.800.000,00**
	- Kepala DInas		14,00	OB	10.000.000,00	140.000.000,00
	- Sekretaris Dinas		14,00	OB	4.500.000,00	63.000.000,00
	- Kepala Bidang		84,00	OB	3.500.000,00	294.000.000,00
	- Kepala Seksi/Ka. UPTD (Eselon IV.a)		280,00	OB	2.500.000,00	700.000.000,00
	- Kasubbag UPTD (Eselon IV.b)		28,00	OB	2.000.000,00	56.000.000,00
	- Golongan IV		294,00	OB	1.200.000,00	352.800.000,00
	- Golongan III		798,00	OB	1.000.000,00	798.000.000,00
	- Golongan II		350,00	OB	900.000,00	315.000.000,00
5 . 1 . 4 . 6 . 1	**Belanja Hibah kepada Kelompok/Anggota Masyarakat**					**6.300.000.000,00**
	- Hibah Kepada Kelompok Tani Karya Jaya Desa Wonokerto Kec. Sale untuk pengadaan ternak domba	Sugiharto	1,00	paket	40.000.000,00	40.000.000,00
	- Hibah Kepada Kelompok Tani Gotong Royong Desa Ukir Kec. Sale untuk pengadaan ternak domba	Sugiharto	1,00	paket	30.000.000,00	30.000.000,00
	- Hibah Kepada Kelompok Tani Pulanggeni Desa Wiroto Kec. Kaliori (Pengadaan Alsintan)	Sumardi	1,00	paket	32.500.000,00	32.500.000,00
	- Hibah Kepada Kelompok Tani Sido Mulyo Desa Polbayem Kec. Sumber (Pengadaan Alsintan)	Sumardi	1,00	paket	32.500.000,00	32.500.000,00
	- Hibah kepada Kelompok Tani Sumber Urip I Desa Sendangagung Kec. Pamotan untuk pembelian cultivator dan pompa air	Harno, S.E.	1,00	paket	26.500.000,00	26.500.000,00
	- Hibah kepada Kelompok Tani Sidomukti Desa Bangunrejo Kec. Pamotan unttuk pembeliat alat penyemprot hama (sprayer)	Harno, S.E.	1,00	paket	25.000.000,00	25.000.000,00
	- Hibah Kepada Kelompok Tani Kelana Mukti desa Sendangmulyo Kec. Sluke untuk pembelian bibit bawang merah	Gunasih, S.E.	1,00	paket	30.000.000,00	30.000.000,00
	- Hibah kepada Kelompok Tani Makmur Desa Tempaling Kec. Pamotan untuk pembelian cultivator	Harno, S.E.	1,00	paket	32.500.000,00	32.500.000,00
	- Hibah kepada Kelompok Ternak Idaman Desa Lodan Kulon Kec. Sarang	Achmad Zamhuri, S.H.	1,00	paket	20.000.000,00	20.000.000,00
	- Hibah kepada Kepada Kelompok Tani Guyub Makmur 2 Desa Soditan Kec. Lasem untuk pembuatan Sumur Pantek	Jasmani	1,00	paket	15.000.000,00	15.000.000,00
	- Hibah Kepada Kelompok Tani Sido Makmur Desa Karangharjo Kec. Sulang untuk pembelian pompa air	H.M. Mursyid, S.T.	1,00	paket	35.000.000,00	35.000.000,00
	- Hibah Kepada Kelompok Tani Agung Rejeki Desa Seren Kec. Sulang untuk pembelian hand traktor	H.M. Mursyid, S.T.	1,00	paket	35.000.000,00	35.000.000,00
	- Hibah Kepada Kelompok Tani Mekarsari Desa Karangsari Kec. Sulang untuk pembelian hand traktor	H.M. Mursyid, S.T.	1,00	paket	35.000.000,00	35.000.000,00
	- Hibah Kepada Kelompok Tani Santoso Desa Karangsari Kec. Sulang untuk pembelian hand traktor	H.M. Mursyid, S.T.	1,00	paket	35.000.000,00	35.000.000,00
	- Hibah Kepada Kelompok Tani Mukti Tani Desa Landoh Kec. Sulang untuk pembelian hand traktor	H.M. Mursyid, S.T.	1,00	paket	35.000.000,00	35.000.000,00
	- Hibah Kepada Kelompok Tani Tani Jaya Desa Kunir Kec. Sulang untuk pembelian hand traktor	H.M. Mursyid, S.T.	1,00	paket	35.000.000,00	35.000.000,00
	- Hibah Kepada Kelompok Tani Sepakat Desa Ngotet Kec. Rembang untuk pengadaan ternak	Supriyadi Eko Praptomo, S.E.	1,00	paket	25.000.000,00	25.000.000,00

Kode Rekening	Uraian	Catatan	Rincian Perhitungan			
			Volume	Satuan	Harga Satuan	Jumlah (Rp)
	- Hibah Kepada Kelompok Tani Turus Karya II Desa Turusgede Kec. Rembang untuk pengadaan ternak	Supriyadi Eko Praptomo, S.E.	1,00	paket	25.000.000,00	25.000.000,00
	- Hibah Kepada Kelompok Tani Kerto Mertani II Desa Gedangan Kec. Rembang untuk pengadaan ternak	Supriyadi Eko Praptomo, S.E.	1,00	paket	25.000.000,00	25.000.000,00
	- Hibah Kepada Kelompok Tani Margi Tani Desa Padaran Kec. Rembang untuk pengadaan ternak	Supriyadi Eko Praptomo, S.E.	1,00	paket	25.000.000,00	25.000.000,00
	- Hibah Kepada Kelompok Tani SARUTOMO Desa Dresi Kulon Kec. Kaliori untuk Ternak sapi	Yudianto, S.H.	1,00	paket	75.000.000,00	75.000.000,00
	- Hibah Kepada Kelompok Tani KRESNA Desa Dresi Kulon Kec. Kaliori untuk Ternak sapi	Yudianto, S.H.	1,00	paket	75.000.000,00	75.000.000,00
	- Hibah Kepada Kelompok Tani NGUDI RAHAYU Desa Dresi Kulon Kec. Kaliori untuk Ternak sapi	Yudianto, S.H.	1,00	paket	75.000.000,00	75.000.000,00
	- Hibah Kepada Kelompok Tani TUNGGUL WULUNG Desa Dresi Kulon Kec. Kaliori untuk Ternak sapi	Yudianto, S.H.	1,00	paket	75.000.000,00	75.000.000,00
	- Hibah kepada Kelompok Tani SIDOMULYO Ds. Sambiyan Kec. Kaliori untuk Usaha Ternak sapi	Yudianto, S.H.	1,00	paket	50.000.000,00	50.000.000,00
	- Hibah kepada Kelompok Tani ANGUDI LUHURING TANI 3 Ds. Kedungasem Kec. Sumber	Yudianto, S.H.	1,00	paket	50.000.000,00	50.000.000,00
	- Hibah kepada Kelompok Tani KARYA MAKMUR 2 Desa Pelemsari Kec. Sumber Untuk usaha ternak	Yudianto, S.H.	1,00	paket	40.000.000,00	40.000.000,00
	- Hibah Kepada Kelompok Tani Ternak SUMBER REJEKI Desa Pandan Kec. Pancur	Puji Santoso, S.P., M.H.	1,00	paket	50.000.000,00	50.000.000,00
	- Hibah Kepada Kelompok Tani Ternak MAJU BERSAMA Desa Karasgede Kec. Lasem	Puji Santoso, S.P., M.H.	1,00	paket	70.000.000,00	70.000.000,00
	- Hibah Kepada Kelompok Tani RUKUN SANTOSO 1 Desa Tuyuhan Kec. Pancur	Puji Santoso, S.P., M.H.	1,00	paket	50.000.000,00	50.000.000,00
	- Hibah Kepada Kelompok Tani Ngudi Santoso Desa Demaan Kec. Gunem untuk pengadaan ternak sapi	Sustiyono	1,00	paket	150.000.000,00	150.000.000,00
	- Hibah Kepada Kelompok Tani Ngudi Utomo Desa Glebeg Kec. Sulang untuk pengadaan ternak sapi	Sustiyono	1,00	paket	100.000.000,00	100.000.000,00
	- Hibah Kepada Kelompok Tani Sido Rukun Desa Kaliombo Kec. Sulang untuk pengadaan hand traktor	Rabis Swabihantoro	1,00	paket	30.000.000,00	30.000.000,00
	- Hibah Kepada Kelompok Tani Lestari Desa Mlatirejo Kec. Bulu untuk pengadaan hand traktor	Rabis Swabihantoro	1,00	paket	30.000.000,00	30.000.000,00
	- Hibah Kepada Kelompok Tani Sejahtera Desa Pasedan Kec. Bulu untuk pengadaan cultivator	Rabis Swabihantoro	1,00	paket	20.000.000,00	20.000.000,00
	- Hibah Kepada Kelompok Tani Sumber Rejeki Ds. Pasedan Kec. Bulu untuk pengadaan Hand Traktor	Rabis Swabihantoro	1,00	paket	30.000.000,00	30.000.000,00
	- Hibah Kepada Kelompok Tani Gemah Ripah Ds. Cabean Kec. Bulu untuk pengadaan Cultivator	Rabis Swabihantoro	1,00	paket	40.000.000,00	40.000.000,00
	- Hibah Kepada Kelompok Tani Subur Makmur Ds. Cabean Kec. Bulu untuk pengadaan Cultivator	Rabis Swabihantoro	1,00	paket	40.000.000,00	40.000.000,00
	- Hibah Kepada Kelompok Tani Sumber Rejeki 1 Desa Doropayung Kec. Pancur untuk pembelian hand traktor rotary	Ghofar Ismail, S.Pd.I.	1,00	paket	65.000.000,00	65.000.000,00
	- Hibah Kepada Kelompok Tani Sumber Rejeki 3 Desa Dorokandang Kec. Lasem untuk pembelian hand traktor dan pompa air	Ghofar Ismail, S.Pd.I.	1,00	paket	50.000.000,00	50.000.000,00

Kode Rekening	Uraian	Catatan	Rincian Perhitungan			
			Volume	Satuan	Harga Satuan	Jumlah (Rp)
	- Hibah Kepada Kelompok Tani Nirsambikolo II Desa Kalitengah Kec. Pancur untuk pembelian bibit dan perkebunan	Ghofar Ismail, S.Pd.I.	1,00	paket	20.000.000,00	20.000.000,00
	- Hibah Kepada Kelompok Tani Prayogo Desa Gambiran Kec. Pamotan untuk pengadaan mesin rajang tembakau	Abdul Rouf	1,00	paket	14.000.000,00	14.000.000,00
	- Hibah Kepada Kelompok Tani Melati Desa Bangunrejo RT 04 RW 01 Kec. Pamotan (untuk pengadaan mesin rontok padi)	Abdul Rouf	1,00	paket	7.000.000,00	7.000.000,00
	- Hibah Kepada Kelompok Tani SRI WIJAYA Desa Plawangan Kec. Kragan untuk pengadaan Hand Traktor	Dumadiyono, S.H.	1,00	paket	30.000.000,00	30.000.000,00
	- Hibah Kepada Kelompok Tani Sari Tani I Desa Kedung Kec. Pancur	Frida Iriani	1,00	paket	50.000.000,00	50.000.000,00
	- Hibah Kepada Kelompok Tani Hardi Indah Desa Johogunung Kec. Pancur	Frida Iriani	1,00	paket	50.000.000,00	50.000.000,00
	- Hibah Kepada Klompok Tani Tani Rahayu Desa Manggar Kec. Sluke	Gunasih, S.E.	1,00	paket	30.000.000,00	30.000.000,00
	- Hibah Kepada Kelompok Tani Sumber Urip Desa Mojosari Kec. Sedan Kabupaten Rembang untuk Pengadaan Hand Traktor dan mesin pencacah rumput	Ilyas	1,00	paket	50.000.000,00	50.000.000,00
	- Hibah Kepada Kelompok Tani MAKMUR Desa Lodan wetan Kec. Sarang Kabupaten Rembang untuk Pengadaan ternak kambing	Ilyas	1,00	paket	50.000.000,00	50.000.000,00
	- Hibah Kepada Kelompok Tani Sumber Manis Dukuh Sumber Manis Desa Mojosari Kecamatan Sedan Kabupaten Rembang untuk pembelian hand traktor	Khamid, SE.	1,00	paket	50.000.000,00	50.000.000,00
	- Hibah Kepada Kelompok Tani Sido Makmur Desa Ngasinan Kec. Kragan (untuk pembelian Hand Traktor)	Mahmudi	1,00	paket	32.000.000,00	32.000.000,00
	- Hibah Kepada Kelompok Tani Hasil Bumi Desa Woro Kec. Kragan (untuk pebelian hand traktor)	Mahmudi	1,00	paket	32.000.000,00	32.000.000,00
	- Hibah Kepada Kelompok Tani Sido Makmur Desa Sumurpule Kec. Kragan (untuk pebelian hand traktor)	Mahmudi	1,00	paket	32.000.000,00	32.000.000,00
	- Hibah Kepada Kelompok Tani Margo Mulyo Desa Karangharjo Kec. Kragan (untuk pebelian hand traktor)	Mahmudi	1,00	paket	32.000.000,00	32.000.000,00
	- Hibah Kepada Kelompok Tani Sido Makmur II Desa Karanganyar Kec. Kragan	Mahmudi	1,00	paket	45.000.000,00	45.000.000,00
	- Hibah Kepada Kelompok Tani Sidomulyo II Desa Polbayem Kec. Sumber (untuk pengadaan ternak kambing)	Yatin Abdul Zaenal	1,00	paket	50.000.000,00	50.000.000,00
	- Hibah Kepada Kelompok Tani Sri Utami Desa Gegersimo Kec. Pamotan untuk pengadaan ternak	Widodo, S.H.	1,00	paket	0,00	0,00
	- Hibah Kepada Kelompok Tani Anugrah Desa Kepohagung Kec. Pamotan untuk pengadaan ternak	Widodo, S.H.	1,00	paket	100.000.000,00	100.000.000,00
	- Hibah Kepada Kelompok Tani Usaha Maju Desa Rendeng Kec. Sale (untuk pengadaan ternak)	Widodo, S.H.	1,00	paket	100.000.000,00	100.000.000,00
	- Hibah Kepada Kelompok Tani Tani Jaya 1 Desa Jatisari Kec. Sluke	Gunasih, S.E.	1,00	paket	30.000.000,00	30.000.000,00
	- Hibah kepada Kelompok Wanita Tani Kartini Ds. Jukung Kec. Bulu untuk Pelatihan	Rabis Swabihantoro	1,00	Paket	30.000.000,00	30.000.000,00
	Hidroponik					
	- Hibah Kepada Kelompok Tani SENENG MAJU III Desa Karaskepoh Kec. Pancur	Puji Santoso, S.P., M.H.	1,00	paket	45.000.000,00	45.000.000,00
	- Hibah Kepada Kelompok Tani TANI UTOMO I Desa Trenggulunan Kec. Pancur	Puji Santoso, S.P., M.H.	1,00	paket	90.000.000,00	90.000.000,00

Kode Rekening	Uraian	Catatan	Rincian Perhitungan			
			Volume	Satuan	Harga Satuan	Jumlah (Rp)
	- Hibah kepada Kelompok Tani TANI MAKMUR Desa Tawangrejo Kec. Sarang untuk pembelian hand traktor	Mashadi, S.Pd, M.M.	1,00	paket	30.000.000,00	30.000.000,00
	- Hibah Kepada Kelompok Tani HANDAYANI Desa Kalipang Kec. Sarang, untuk pembelian hand tarktor	Achmad Zamhuri, S.H.	1,00	paket	70.000.000,00	70.000.000,00
	- Hibah Kepada Kelompok Tani MARGO TUHU II Desa Banyuurip Kec. Pancur	Puji Santoso, S.P., M.H.	1,00	paket	70.000.000,00	70.000.000,00
	- Hibah Kepada Kelompok Tani MULYO UTOMO Desa Kalipang Kec. Sarang, untuk pembelian hand tarktor	Achmad Zamhuri, S.H.	1,00	paket	35.000.000,00	35.000.000,00
	- Hibah Kepada Kelompok Wanita Tani LESTARI 77 Desa Kedung Kec. Pancur	Puji Santoso, S.P., M.H.	1,00	Paket	40.000.000,00	40.000.000,00
	- Hibah Kepada Kelompok Tani Ngudi Rahayu Desa Jatimudo Kec. Sulang untuk pemebelian hand traktor	H.M. Mursyid, S.T.	1,00	paket	35.000.000,00	35.000.000,00
	- Hibah Kepada Kelompok Tani GEMAH RIPAH II Desa Babagan Kec. Lasem	Puji Santoso, S.P., M.H.	1,00	paket	50.000.000,00	50.000.000,00
	- Hibah Kepada Kelompok Tani MAKMUR III Desa Gemblengmulyo Kec. Pancur	Puji Santoso, S.P., M.H.	1,00	paket	70.000.000,00	70.000.000,00
	- Hibah kepada KWT Sri Rejeki Desa Sriombo Kec. Lasem untuk ternak kambing	Ghofar Ismail, S.Pd.I.	1,00	Paket	30.000.000,00	30.000.000,00
	- Hibah Kepada Kelompok Tani Karya Tani Desa Sampung Kec. Sarang untuk budidaya tanaman melon	Mashadi, S.Pd, M.M.	1,00	paket	60.000.000,00	60.000.000,00
	- Hibah Kepada Kelompok Tani BALONG Desa Karas RT 01 RW 04 Kec. Sedan	Khamid, SE.	1,00	paket	150.000.000,00	150.000.000,00
	- Hibah kepada KWT Sekar Melati Desa Binangun Kec. Lasem untuk ternak kambing	Ghofar Ismail, S.Pd.I.	1,00	Paket	25.000.000,00	25.000.000,00
	- Hibah kepada KWT Cempaka Putih Desa Bonang Kec. Lasem untuk ternak kambing	Ghofar Ismail, S.Pd.I.	1,00	Paket	25.000.000,00	25.000.000,00
	- Hibah Kepada Kelompok Tani WATU CELENG Desa Karas RT 04 RW 04 Kec. Sedan	Khamid, SE.	1,00	paket	150.000.000,00	150.000.000,00
	- Hibah Kepada Kelompok Tani HARAPAN JAYA Dukuh Kencar Desa Mrayun Kec. Sale	Joko Suwito, S.E.	1,00	paket	100.000.000,00	100.000.000,00
	- Hibah Kepada kelompok Tani AGUNG JAYA Dukuh Krinjo Desa Sale Kec. Sale	Joko Suwito, S.E.	1,00	paket	100.000.000,00	100.000.000,00
	- Hibah Kepada Kelompok Tani NGEDENGREJO RT 01 RW 06 Desa Karas Kec. Sedan	Sustiyono	1,00	paket	100.000.000,00	100.000.000,00
	- Hibah Kepada kelompok Tani Margo Lancar Desa Glebeg Kec. Sulang	H.M. Mursyid, S.T.	1,00	paket	35.000.000,00	35.000.000,00
	- Hibah kepada Kelompok Tani Sumber Agung Ds. Pasedan Kec. Bulu untuk Pelatihan Agibisnis Hortikultura	Rabis Swabihantoro	1,00	paket	40.000.000,00	40.000.000,00
	- Hibah Kepada Kelompok Tani Ternak RIMBA RAYA Desa Ngroto Kec. Pancur	Puji Santoso, S.P., M.H.	1,00	paket	55.000.000,00	55.000.000,00
	- Hibah kepada kelompok Ternak Kambing Pusaka Desa Selopuro Kec. Lasem	Jasmani	1,00	paket	20.000.000,00	20.000.000,00
	- Hibah kepada kelompok Ternak Kambing Barokah Dukuh Ropoh Desa Pancur Kec. Pancur	Jasmani	1,00	paket	25.000.000,00	25.000.000,00
	- Hibah Kepada Kelompok Ternak kambing Usaha Bersama Desa Soditan Kec. Lasem	Jasmani	1,00	paket	20.000.000,00	20.000.000,00
	- Hibah Kepada Kelompok Ternak Jeruk Maju Ds. Jeruk Kec. Pancur untuk pengadaan ternak kambing	Anjar Krisniawan	1,00	paket	30.000.000,00	30.000.000,00

Kode Rekening	Uraian	Catatan	Rincian Perhitungan			
			Volume	Satuan	Harga Satuan	Jumlah (Rp)
	- Hibah Kepada Kelompok Tani Ternak Rahayu Ds. Pandan Kec. Pancur untuk pengadaan ternak kambing	Anjar Krisniawan	1,00	paket	30.000.000,00	30.000.000,00
	- Hibah Kepada Kelompok Ternak Sidowayah Senang Ds. Sidowayah Kec. Pancur untuk pengadaan ternak kambing	Anjar Krisniawan	1,00	paket	30.000.000,00	30.000.000,00
	- Hibah kepada kelompok Tani Ternak Sejahtera Desa Karangharjo Kec. Kragan	Mahmudi	1,00	paket	97.000.000,00	97.000.000,00
	- Hibah Kepada Kelompok Ternak Hasil Jaya Ds. Mojokerto, Kec. Kragan	Ridwan, S.H. M.H.	1,00	paket	150.000.000,00	150.000.000,00
	- Hibah kepada kelompok Tani Ternak Rizky Barokah Desa Tawangrejo Kecamatan Sarang untuk pengadaan ternak kambing	Nasirudin, S.Si.	1,00	paket	50.000.000,00	50.000.000,00
	- Hibah kepada Kelompok TERNAK MAJU JAYA Desa Menoro Kec. Sedan untuk pengadaan ternak kambing	Sunardi, S.Pd.I	1,00	paket	90.000.000,00	90.000.000,00
	- Hibah Kepada kelompok Tani Ternak Rojo Koyo Desa Banowan Kec. Sarang untuk pengadaan ayam petelur	H. Supadi	1,00	paket	100.000.000,00	100.000.000,00
	- Hibah kepada kelompok Ternak Sumber Rejeki Desa Temperak Kec. Sarang	Achmad Zamhuri, S.H.	1,00	paket	20.000.000,00	20.000.000,00
	- Hibah kepada Kelompok Ternak Nanam Bunga Desa Sendangmulyo Kec. Sarang	Achmad Zamhuri, S.H.	1,00	paket	100.000.000,00	100.000.000,00
	- Hibah Kepada Kelompok Ternak Karya Usaha Desa Sampung Kec. Sarang	Achmad Zamhuri, S.H.	1,00	paket	50.000.000,00	50.000.000,00
	- Hibah kepada Kelompok Ternak Sejahtera Desa Bogorejo Kec. Sedan	Achmad Zamhuri, S.H.	1,00	paket	25.000.000,00	25.000.000,00
	- Hibah Kepada Kelompok Tani Ternak SUMBER MAKMUR Desa Sumbermulyo Kec. Sarang	Achmad Zamhuri, S.H.	1,00	paket	50.000.000,00	50.000.000,00
	- Hibah kepada Kelompok Tani Taruna Tani (KTTT) MARGOMULYO Ds. Kemadu Kec. Sulang untuk Pengembangan Populasi Kambing Perah	Andi Kurniawan	1,00	paket	200.000.000,00	200.000.000,00
	- Hibah Kepada Kelompok Ternak SILMA CAHYA SEJAHTERA Desa Tulung Kec. Pamotan	Andi Kurniawan	1,00	paket	100.000.000,00	100.000.000,00
	- Hibah Kepada Kelompok Ternak Nyoto Makmur Desa Mrayun Kec. Sale	Sugiharto	1,00	paket	50.000.000,00	50.000.000,00
	- Hibah kepada Kelompok Tani Sido Makmur Ds. Kaliombo Kec. Sulang untuk Budidaya Ternak Kambing	Rabis Swabihantoro	1,00	paket	30.000.000,00	30.000.000,00
	- Hibah kepada Kelompok Tani Ternak RAHAYU DUA Ds. Gunungsari Kec. Kaliori	Yudianto, S.H.	1,00	paket	65.000.000,00	65.000.000,00
	- Hibah Kepada Kelompok Tani Ternak Mulya Jaya Desa Sidomulyo Kec. Kaliori untuk pengadaan ternak sapi	Yatin Abdul Zaenal	1,00	paket	100.000.000,00	100.000.000,00
	- Hibah Kepada Kelompok Tani Ternak DADI AKEH Desa Tuyuhan Kec. Pancur	Puji Santoso, S.P., M.H.	1,00	Paket	100.000.000,00	100.000.000,00
	- Hibah Kepada Kelompok Tani Ternak RUKUN SANTOSO IV Desa Tuyuhan Kecamatan Pancur	Puji Santoso, S.P., M.H.	1,00	Paket	100.000.000,00	100.000.000,00
	- Hibah kepada Kelompok Tani LOHJINAWE Desa Menoro Kec. Sedan untuk pengadaan ternak kambing	Sunardi, S.Pd.I	1,00	Paket	100.000.000,00	100.000.000,00
	- Hibah kepada Kelompok Tani KARANG NONGKO Desa Dadapan Kec. Sedan untuk pengadaan ternak kambing	Sunardi, S.Pd.I	1,00	Paket	100.000.000,00	100.000.000,00
	- Hibah Kepada Kelompok Tani SEGER Dukuh Segero Desa Tahunan Kec. Sale untuk pengadaan ternak sapi	Joko Suwito, S.E.	1,00	Paket	130.000.000,00	130.000.000,00
	- Hibah Kepada Kelompok Ternak ROJO KOYO Desa Samaran Kec. Pamotan	Andi Kurniawan	1,00	Paket	200.000.000,00	200.000.000,00
	- Hibah kepada kelompok Ternak Klampis Jaya Desa Tahunan Kec. Sale	Sugiharto	1,00	Paket	100.000.000,00	100.000.000,00

Kode Rekening	Uraian	Catatan	Rincian Perhitungan			
			Volume	Satuan	Harga Satuan	Jumlah (Rp)
	- Hibah Kepada Kelompok Tani Ngudi Rahayu Desa Pondokrejo Kec, Bulu untuk budidaya ternak kambing	Rabis Swabihantoro	1,00	Paket	40.000.000,00	40.000.000,00
2 . 5 . 1	**DINAS LINGKUNGAN HIDUP**					**9.193.475.250,00**
2 . 5 . 1 . 1	**DINAS LINGKUNGAN HIDUP**					**9.193.475.250,00**
5 . 1 . 1 . 1 . 1	**Gaji Pokok PNS/Uang Representasi**					**5.267.500.000,00**
	- Gaji pokok		14,00	bulan	376.250.000,00	5.267.500.000,00
5 . 1 . 1 . 1 . 2	**Tunjangan Keluarga**					**617.050.000,00**
	- Tunjangan Istri anak		14,00	bulan	44.075.000,00	617.050.000,00
5 . 1 . 1 . 1 . 3	**Tunjangan Jabatan**					**198.875.000,00**
	- Tunjangan Struktural		14,00	bulan	14.205.357,00	198.874.998,00
	- pembulatan		1,00	tahun	2,00	2,00
5 . 1 . 1 . 1 . 5	**Tunjangan Fungsional Umum**					**261.945.250,00**
	- Tunjangan Fungsional		14,00	bulan	18.710.375,00	261.945.250,00
5 . 1 . 1 . 1 . 6	**Tunjangan Beras**					**425.700.000,00**
	- Tunjangan Beras		14,00	bulan	30.407.142,00	425.699.988,00
	- Pembulatan		1,00	tahun	12,00	12,00
5 . 1 . 1 . 1 . 7	**Tunjangan PPh/Tunjangan Khusus**					**10.750.000,00**
	- PPh 21		14,00	bulan	767.857,00	10.749.998,00
	- Pembulatan		1,00	tahun	2,00	2,00
5 . 1 . 1 . 1 . 8	**Pembulatan Gaji**					**175.000,00**
	- Pembulatan		14,00	bulan	12.500,00	175.000,00
5 . 1 . 1 . 1 . 9	**Iuran Asuransi Kesehatan**					**250.474.000,00**
	- BPJS		14,00	bulan	17.891.000,00	250.474.000,00
5 . 1 . 1 . 1 . 22	**Iuran Asuransi Kecelakaan Kerja**					**11.628.000,00**
	- JKK		14,00	bulan	830.571,00	11.627.994,00
	- Pembulatan		1,00	tahun	6,00	6,00
5 . 1 . 1 . 1 . 23	**Iuran Asuransi Kematian**					**32.578.000,00**
	- JKM		14,00	bulan	2.327.000,00	32.578.000,00
5 . 1 . 1 . 2 . 1	**Tambahan Penghasilan Berdasarkan Beban Kerja**					**2.116.800.000,00**
	- Tunjangan Perbaikan penghasilan		14,00	bulan	151.200.000,00	2.116.800.000,00
2 . 6 . 1	**DINAS KEPENDUDUKAN DAN PENCATATAN SIPIL**					**3.432.905.000,00**
2 . 6 . 1 . 1	**DINAS KEPENDUDUKAN DAN PENCATATAN SIPIL**					**3.432.905.000,00**
5 . 1 . 1 . 1 . 1	**Gaji Pokok PNS/Uang Representasi**					**1.868.032.000,00**
	- Gaji Pokok PNS		1,00	th	1.868.032.000,00	1.868.032.000,00
5 . 1 . 1 . 1 . 2	**Tunjangan Keluarga**					**194.076.000,00**
	- Tunjangan Keluarga		1,00	th	194.076.000,00	194.076.000,00
5 . 1 . 1 . 1 . 3	**Tunjangan Jabatan**					**151.321.000,00**

Kode Rekening	Uraian	Catatan	Rincian Perhitungan			
			Volume	Satuan	Harga Satuan	Jumlah (Rp)
	- Tunjangan Jabatan		1,00	th	151.321.000,00	151.321.000,00
5 . 1 . 1 . 1 . 5	**Tunjangan Fungsional Umum**					**57.903.000,00**
	- Tunjangn Fungsional Umum		1,00	th	57.903.000,00	57.903.000,00
5 . 1 . 1 . 1 . 6	**Tunjangan Beras**					**87.296.000,00**
	- Tunjangan Beras		1,00	th	87.296.000,00	87.296.000,00
5 . 1 . 1 . 1 . 7	**Tunjangan PPh/Tunjangan Khusus**					**10.953.000,00**
	- Tunjangan PPh/Tunjangan Khusus		1,00	th	10.953.000,00	10.953.000,00
5 . 1 . 1 . 1 . 8	**Pembulatan Gaji**					**25.000,00**
	- Pembulatan Gaji		1,00	th	25.000,00	25.000,00
5 . 1 . 1 . 1 . 9	**Iuran Asuransi Kesehatan**					**80.527.000,00**
	- Iuran Asuransi Kesehatan		1,00	th	80.527.000,00	80.527.000,00
5 . 1 . 1 . 1 . 22	**Iuran Asuransi Kecelakaan Kerja**					**3.843.000,00**
	- Iuran Asuransi Kecelakaan Kerja		1,00	th	3.843.000,00	3.843.000,00
5 . 1 . 1 . 1 . 23	**Iuran Asuransi Kematian**					**11.529.000,00**
	- Iuran Asuransi Kematian		1,00	th	11.529.000,00	11.529.000,00
5 . 1 . 1 . 2 . 1	**Tambahan Penghasilan Berdasarkan Beban Kerja**					**967.400.000,00**
	- Tambahan Penghasilan Berasarkan Beban Kerja		1,00	th	967.400.000,00	967.400.000,00
2 . 7 . 1	**DINAS PEMBERDAYAAN MASYARAKAT DAN DESA**					**23.750.000.000,00**
2 . 7 . 1 . 1	**DINAS PEMBERDAYAAN MASYARAKAT DAN DESA**					**23.750.000.000,00**
5 . 1 . 4 . 1 . 1	**Pemerintah Pusat**					**1.000.000.000,00**
	- Penyelenggaraan TMMD Sengkuyung I		1,00	paket	300.000.000,00	300.000.000,00
	- Penyelenggaraan TMMD Reguler		1,00	paket	400.000.000,00	400.000.000,00
	- Penyelenggaraan TMMD Sengkuyung III		1,00	paket	300.000.000,00	300.000.000,00
5 . 1 . 7 . 3 . 1	**Belanja Bantuan Keuangan Kepada Desa .....**					**22.750.000.000,00**
	- Bantuan Keuangan Kepada Pemerintah Desa Kaliombo Kec. Sulang untuk Pembangunan Jalan Aspal	Mugiyarto, S.T.	1,00	Kegiatan	125.000.000,00	125.000.000,00
	- Bantuan Keuangan Kepada Pemerintah Desa Tuyuhan Kec. Pancur untuk Pelatihan Penguatan Kapasitas Pengurus BUM Desa	Musrencam Pancur	1,00	Kegiatan	100.000.000,00	100.000.000,00
	- Bantuan keuangan kepada Pemerintah Desa Pamotan Kec. Pamotan untuk Pembangunan Gapura RT 02 RW 10	Harno, S.E.	1,00	kegiatan	50.000.000,00	50.000.000,00
	- Bantuan keuangan kepada Pemerintah Desa Pamotan Kec. Pamotan untuk Pembangunan Gapura RT 01 RW 12	Harno, S.E.	1,00	kegiatan	50.000.000,00	50.000.000,00
	- Bantuan keuangan kepada Pemerintah Desa Pamotan Kec. Pamotan untuk Pengadaan Terop RT 02 RW 10	Harno, S.E.	1,00	kegiatan	30.000.000,00	30.000.000,00
	- Bantuan keuangan kepada Pemerintah Desa Sendangagung Kec. Kaliori untuk Pembangunan Gapura	Harno, S.E.	1,00	kegiatan	100.000.000,00	100.000.000,00
	- Bantuan keuangan kepada Pemerintah Desa Sumberjo Kec. Pamotan untuk	Harno, S.E.	1,00	kegiatan	65.000.000,00	65.000.000,00
	Pengadaan Lampu Penerangan Jalan					
	- Bantuan Keuangan Kepada Pemerintah Desa Pancur Kec. Pancur untuk pembangunan lapangan bola dan jogging track	Jasmani	1,00	kegiatan	100.000.000,00	100.000.000,00

Kode Rekening	Uraian	Catatan	Rincian Perhitungan			
			Volume	Satuan	Harga Satuan	Jumlah (Rp)
	- Bantuan Keuangan Kepada Pemerintah Desa Gedongmulyo Kec. Lasem untuk pembangunan lapangan sepak bola	Jasmani	1,00	kegiatan	100.000.000,00	100.000.000,00
	- Bantuan Keuangan Kepada Pemerintah Desa Dasun Kec. Lasem Untuk Pembangunan Tebing/talud Pemancingan	Jasmani	1,00	kegiatan	50.000.000,00	50.000.000,00
	- Bantuan Keuangan Kepada Pemerintah Desa Tlogotunggal Kec. Sumber untuk penataan lapangan sepak bola dan lapangan voli	Supadi	1,00	kegiatan	125.000.000,00	125.000.000,00
	- Bantuan Keuangan Kepada Pemerintah Desa Kuangsan Kec. Kaliori untuk Pembangunan Jalan Desa Kuangsan RT 05 RW 01 Kec. Kaliori	Supadi	1,00	kegiatan	125.000.000,00	125.000.000,00
	- Bantuan Keuangan Kepada Pemerintah Desa Babadan Kec. Kaliori untuk Pembangunan Jalan dan Drainase Gang Gendol Joyo Blok Musholla Baiturohman RT 01 RW 03	Supadi	1,00	kegiatan	150.000.000,00	150.000.000,00
	- Bantuan Keuangan Kepada Pemerintah Desa Pengkol Kec. Kaliori untuk pembuatan tratak yang dikelola karang taruna setia bakti	Supadi	1,00	kegiatan	75.000.000,00	75.000.000,00
	- Bantuan keuangan Kepada Pemerintah Desa Kumendung untuk Penataan lingkungan Kantor desa (pagar)	Munthohid, S.H.	1,00	kegiatan	75.000.000,00	75.000.000,00
	- Bantuan keuangan Kepada Pemerintah Desa Sridadi Kec. Rembang untuk pengaspalan Jalan Makam Sridadi (Badeg)	Munthohid, S.H.	1,00	kegiatan	100.000.000,00	100.000.000,00
	- Bantuan Keuangan kepada Pemerintah Desa Banowan Kec. Sarang untuk pembangunan jalan	H. Supadi	1,00	kegiatan	125.000.000,00	125.000.000,00
	- Bantuan Keuangan kepada Pemerintah Desa Temperak Kec. Sarang untuk pembangunan jalan	H. Supadi	1,00	kegiatan	125.000.000,00	125.000.000,00
	- Bantuan Keuangan kepada Pemerintah Desa Bajingjowo Kec. Sarang untuk pengaspalan jalan	H. Supadi	1,00	kegiatan	125.000.000,00	125.000.000,00
	- Bantuan Keuangan Kepada Pemerintah Desa Tlogomojo Kecamatan Rembang untuk pembangunan balai desa	H. Bisri Cholil Laqouf	1,00	kegiatan	100.000.000,00	100.000.000,00
	- Bantuan Keuangan Kepada Pemerintah Desa Punjulharjo Kecamatan Rembang, untuk pembangunan gapura balai desa	H. Bisri Cholil Laqouf	1,00	kegiatan	100.000.000,00	100.000.000,00
	- Bantuan Keuangan kepada Pemerintah Desa Kabongan Lor Kec. Rembang Untuk Pembangunan Gapura Rt 01 Rw 01	H. Bisri Cholil Laqouf	1,00	kegiatan	75.000.000,00	75.000.000,00
	- Bantuan Keuangan Kepada Pemerintah Desa Kabongan Kidul Kec. Rembang Untuk Pembangunan Jalan Desa	Supriyadi Eko Praptomo, S.E.	1,00	kegiatan	125.000.000,00	125.000.000,00
	- Bantuan Keuangan Kepada Pemerintah Desa Ngotet Kec. Rembang Untuk Pembangunan Drainase RW 04	Supriyadi Eko Praptomo, S.E.	1,00	kegiatan	100.000.000,00	100.000.000,00
	- Bantuan Keuangan Kepada Pemerintah Desa Sumberjo Kec. Rembang Untuk Penataan Sampah Lingkungan	Supriyadi Eko Praptomo, S.E.	1,00	kegiatan	50.000.000,00	50.000.000,00
	- Bantuan Keuangan Kepada Pemerintah Desa Pasarbanggi Kec. Rembang Untuk Penataan Jalan Wisata Mangrove	Supriyadi Eko Praptomo, S.E.	1,00	kegiatan	125.000.000,00	125.000.000,00
	- Bantuan Keuangan Kepada Pemerintah Desa Dresi Kulon Kec.Kaliori untuk pembangunan sarana Prasarana Olah Raga	Yudianto, S.H.	1,00	kegiatan	50.000.000,00	50.000.000,00
	- Bantuan Keuangan kepada Pemerintah Desa Logung Kec.Sumber untuk Pembangunan gapura	Yudianto, S.H.	1,00	kegiatan	75.000.000,00	75.000.000,00
	- Bantuan Keuangan kepada Pemerintah Desa Karangsekar Kec. Kaliori untuk Pembangunan Jalan Lingkungan RT.04 RW 03	Yudianto, S.H.	1,00	kegiatan	50.000.000,00	50.000.000,00
	- Bantuan Keuangan kepada Pemerintah Desa Sidomulyo Kec. Kaliori untuk Pembangunan Jalan dan Sarana Prasarana Desa	Yudianto, S.H.	1,00	kegiatan	50.000.000,00	50.000.000,00

Kode Rekening	Uraian	Catatan	Rincian Perhitungan			
			Volume	Satuan	Harga Satuan	Jumlah (Rp)
	- Bantuan Keuangan kepada Pemerintah Desa Meteseh Kec. Kaliori untuk Pembangunan Drainase	Yudianto, S.H.	1,00	kegiatan	85.000.000,00	85.000.000,00
	- Bantuan Keuangan Kepada Pemerintah Desa Demaan Kec. Gunem Untuk Pembangunan Gapura Dukuh Becici	Sustiyono	1,00	kegiatan	50.000.000,00	50.000.000,00
	- Bantuan Keuangan Kepada Pemerintah Desa Panohan Kec. Gunem Untuk Pembangunan Gapura	Sustiyono	1,00	kegiatan	25.000.000,00	25.000.000,00
	- Bantuan Keuangan Kepada Pemerintah Desa Sumberagung Kec. Pancur untuk Pembangunan PAB Dk. Nyode	Anjar Krisniawan	1,00	kegiatan	100.000.000,00	100.000.000,00
	- Bantuan Keuangan Kepada Pemerintah Desa Warugunung Kec. Pancur untuk Pelatihan Jaringan Internet & Fiber Optik	Anjar Krisniawan	1,00	kegiatan	50.000.000,00	50.000.000,00
	- Bantuan Keuangan kepada Pemerintah Desa Tengger Kec. Sale untuk Pengadaan Bak Air Bersih	Anjar Krisniawan	1,00	kegiatan	50.000.000,00	50.000.000,00
	- Bantuan Keuangan Kepada Pemerintah Desa Langkir Kec. Pancur untuk Pembangunan Jaringan Irigasi	Anjar Krisniawan	1,00	kegiatan	50.000.000,00	50.000.000,00
	- Bantuan Keuangan Kepada Pemerintah Desa Tasikagung Kec Rembang	Donny Kurniawan, S.E. M.M.	1,00	kegiatan	70.000.000,00	70.000.000,00
	- Bantuan Keuangan kepada Desa Pemerintah Gedangan Kec. Rembang untuk Pembuatan Gapura	Donny Kurniawan, S.E. M.M.	1,00	kegiatan	30.000.000,00	30.000.000,00
	- Bantuan Keuangan Kepada Pemerintah Desa Waru Kec. Rembang Untuk Pengecoran Jalan Rt 05 Rw 01	Donny Kurniawan, S.E. M.M.	1,00	kegiatan	50.000.000,00	50.000.000,00
	- Bantuan Keuangan Kepada Pemerintah Desa Padaran Kec. Rembang Untuk Pengecoran jalan	Donny Kurniawan, S.E. M.M.	1,00	kegiatan	50.000.000,00	50.000.000,00
	- Bantuan Keuangan Kepada Pemerintah Desa Tegaldowo Kec. Gunem untuk Pembangunan Jalan	Adi Purwoto	1,00	kegiatan	75.000.000,00	75.000.000,00
	- Bantuan Keuangan Kepada Pemerintah Desa Kemadu Kec. Sulang untuk Rabat Beton RW 04	Adi Purwoto	1,00	kegiatan	125.000.000,00	125.000.000,00
	- Bantuan Keuangan Kepada Desa Japerejo Kec. Pamotan untuk Peningkatan Produktifitas Pertanian	Andi Kurniawan	1,00	kegiatan	125.000.000,00	125.000.000,00
	- Bantuan Keuangan Kepada Pemerintah Desa Pasedan, Kecamatan Bulu untuk Pembangunan Gapura	Rabis Swabihantoro	1,00	kegiatan	100.000.000,00	100.000.000,00
	- Bantuan Keuangan Kepada Pemerintah Desa Waru Kec. Rembang untuk Penataan Lingkungan	Agus Sutrisno	1,00	kegiatan	100.000.000,00	100.000.000,00
	- Bantuan Keuangan Kepada Pemerintah Desa Dorokandang Kec. Lasem untuk Penataan Lingkungan RT 12	Ghofar Ismail, S.Pd.I.	1,00	kegiatan	125.000.000,00	125.000.000,00
	- Bantuan Keuangan Kepada Pemerintah Desa Karasgede Kec. Lasem Penataan Lingkungan RT 9	Ghofar Ismail, S.Pd.I.	1,00	kegiatan	100.000.000,00	100.000.000,00
	- Bantuan Keuangan Kepada Pemerintah Desa Tasiksono Kec. Lasem untuk Pavingisasi	Ghofar Ismail, S.Pd.I.	1,00	kegiatan	30.000.000,00	30.000.000,00
	- Bantuan Keuangan Kepada Pemerintah Desa Ngulahan Kec. Sedan Untuk Renovasi Kantor Desa Dan Pagar Desa	Moh Nur Hasan, S.H., M.H.	1,00	kegiatan	50.000.000,00	50.000.000,00
	- Bantuan Keuangan Kepada Pemerintah Desa Ngulahan Untuk Pengaspalan Lorong RT 04 /RW 01 Dan RT 05 / RW 01	Moh Nur Hasan, S.H., M.H.	1,00	kegiatan	50.000.000,00	50.000.000,00
	- Bantuan Keuangan Kepada pemerintah desa Pragen Kec. Pamotan untuk pagar balai desa	Abdul Rouf	1,00	kegiatan	50.000.000,00	50.000.000,00
	- Bantuan Keuangan Kepada Pemerintah Desa Nglojo Kec. Sarang Untuk Pengaspalan Jalan	Moh Nur Hasan, S.H., M.H.	1,00	kegiatan	100.000.000,00	100.000.000,00

Kode Rekening	Uraian	Catatan	Rincian Perhitungan			
			Volume	Satuan	Harga Satuan	Jumlah (Rp)
	- Bantuan Keuangan kepada Pemerintah Desa Pinggan Kec. Bulu untuk Penataan Lingkungan Makam	Drs. H. Muh. Subawoto	1,00	kegiatan	100.000.000,00	100.000.000,00
	- Bantuan Keuangan kepada Pemerintah Desa Sendangmulyo Kec. Bulu untuk Peningkatan Jalan Ds. Sendangmulyo RT 01 RW 03 Kec. Bulu	Drs. H. Muh. Subawoto	1,00	kegiatan	100.000.000,00	100.000.000,00
	- Bantuan Keuangan kepada Pemerintah Desa Pondokrejo Kec. Bulu Peningkatan jalan desa	Drs. H. Muh. Subawoto	1,00	kegiatan	100.000.000,00	100.000.000,00
	- Bantuan Keuangan kepada Pemerintah Desa Landoh Kec. Sulang untuk Peningkatan jalan Makam	Drs. H. Muh. Subawoto	1,00	kegiatan	100.000.000,00	100.000.000,00
	- Bantuan Keuangan kepada Pemerintah Desa Landoh Kec. Sulang untuk Pengadaan sarana dan prasarana (Tratak & Kursi)	Drs. H. Muh. Subawoto	1,00	kegiatan	50.000.000,00	50.000.000,00
	- Bantuan Keuangan Kepada Pemerintah Desa Kragan Kec. Kragan untuk penataan lapangan olahraga	Dumadiyono, S.H.	1,00	kegiatan	125.000.000,00	125.000.000,00
	- Bantuan Keuangan Kepada Pemerintah Desa Sendangwaru Kec. Kragan untuk pengecoran jalan makam	Dumadiyono, S.H.	1,00	kegiatan	100.000.000,00	100.000.000,00
	- Bantuan Keuangan Kepada Pemerintah Desa Ngasinan Kec. Kragan untuk pembangunan Drainase	Dumadiyono, S.H.	1,00	kegiatan	125.000.000,00	125.000.000,00
	- Bantuan Keuangan Kepada Pemerintah Desa Sudan Kec. Kragan untuk pengadaan sarana prasarana air bersih	Dumadiyono, S.H.	1,00	kegiatan	100.000.000,00	100.000.000,00
	- Bantuan Keuangan Kepada Pemerintah Desa Pandangan Wetan Kec. Kragan untuk pembangunan rompok nelayan	Dumadiyono, S.H.	1,00	kegiatan	50.000.000,00	50.000.000,00
	- Bantuan Keuangan Kepada Pemerintah Desa Labuhan Kidul Kec. Sluke untuk pengecoran jalan makam	Dumadiyono, S.H.	1,00	kegiatan	150.000.000,00	150.000.000,00
	- Bantuan Keuangan Kepada Pemerintah Desa Gilis kec. Sarang Kab. Rembang untuk Pembangunan Balai Desa	Ilyas	1,00	kegiatan	125.000.000,00	125.000.000,00
	- Bantuan Keuangan Kepada Pemerintah Desa Candimulyo Kecamatan Sedan Untuk Pembuatan Lapangan Bola Volly	Khamid, SE.	1,00	kegiatan	75.000.000,00	75.000.000,00
	- Bantuan Keuangan Kepada Pemerintah Desa Karas Kecamatan Sedan Untuk Pembuatan Lapangan Bola Volly	Khamid, SE.	1,00	kegiatan	75.000.000,00	75.000.000,00
	- Bantuan Keuangan Kepada Pemerintah Desa Karas Kecamatan Sedan Untuk Pembuatan PAB Di Dukuh Balokan RT 02 RW 04	Khamid, SE.	1,00	kegiatan	75.000.000,00	75.000.000,00
	- Bantuan Keuangan Kepada Pemerintah Desa Sidomulyo Kecamatan Sedan Untuk Pembuatan PAB Di Dukuh Gondosari	Khamid, SE.	1,00	kegiatan	100.000.000,00	100.000.000,00
	- Bantuan Keuangan Kepada Pemerintah Desa Tanjungan Kec. Kragan untuk Drainase RT 03/ RW 01	Mashadi, S.Pd, M.M.	1,00	kegiatan	100.000.000,00	100.000.000,00
	- Bantuan Keuangan Kabupaten Kepada Pemerintah Desa Narukan Kec. Kragan untuk pembangunan Gapuro Desa	Mashadi, S.Pd, M.M.	1,00	kegiatan	75.000.000,00	75.000.000,00
	- Bantuan Keuangan Kepada Pemerintah Desa Sendang Kec. Kragan untuk pembangunan Pagar Makam	Mashadi, S.Pd, M.M.	1,00	kegiatan	75.000.000,00	75.000.000,00
	- Bantuan Keuangan Kepada Pemerintah Desa Sendangmulyo Kec. Kragan untuk Pengecoran Jalan Makam Dukuh Bogoran	Mashadi, S.Pd, M.M.	1,00	kegiatan	100.000.000,00	100.000.000,00
	- Bantuan Keuangan kepada Pemerintah Desa Karangmangu Kec. Sarang untuk Rehab Pagar Makam Sempol Jalur Pantura	Nasirudin, S.Si.	1,00	kegiatan	125.000.000,00	125.000.000,00
	- Bantuan Keuangan kepada Pemerintah Desa Sidorejo Kec. Sedan untuk pembangunan drainase Rt 01 Rw 2	Nasirudin, S.Si.	1,00	kegiatan	100.000.000,00	100.000.000,00
	- Bantuan Keuangan Kepada Pemerintah Desa Plawangan Kec. Kragan Untuk Pembangunan Gedung Pertemuan Nelayan	Sahningsih, S.E.	1,00	kegiatan	100.000.000,00	100.000.000,00

Kode Rekening	Uraian	Catatan	Rincian Perhitungan			
			Volume	Satuan	Harga Satuan	Jumlah (Rp)
	- Bantuan Keuangan Kepada Pemerintah Desa Sumurpule Kec. Kragan untuk pembangunan drainase dukuh klabang	Siti Rizqiyah Putri Dwi Ani	1,00	kegiatan	100.000.000,00	100.000.000,00
	- Bantuan Keuangan Kepada Pemerintah Desa Trahan Kec. Sluke untuk pengadaan sumur bor	Siti Rizqiyah Putri Dwi Ani	1,00	kegiatan	0,00	0,00
	- Bantuan Keuangan Kepada Pemerintah Desa Terjan Kec. Kragan untuk pengadaan pal listrik desa terjan	Siti Rizqiyah Putri Dwi Ani	1,00	kegiatan	50.000.000,00	50.000.000,00
	- Bantuan Keuangan Kepada Pemerintah Desa Pandangan Kulon Kec. Kragan untuk pengadaan pal listrik	Siti Rizqiyah Putri Dwi Ani	1,00	kegiatan	50.000.000,00	50.000.000,00
	- Bantuan Keuangan Kepada Pemerintah Desa Pandangan Kulon Kec. Kragan untuk pengadaan pal listrik	Siti Rizqiyah Putri Dwi Ani	1,00	kegiatan	0,00	0,00
	- Bantuan Keuangan Kepada Pemerintah Desa Manggar Kec. Sluke untuk pengadaan sumur bor dukuh geneng	Siti Rizqiyah Putri Dwi Ani	1,00	kegiatan	0,00	0,00
	- Bantuan Keuangan kepada Pemerintah Desa Sumberjo Kec. Rembang untuk sarana dan prasarana RT 2 / RW 2	Wiwin Winarto, S.H.	1,00	kegiatan	75.000.000,00	75.000.000,00
	- Bantuan Keuangan kepada Pemerintah Desa Sumberjo Kec. Rembang untuk sarana dan prasarana RT 2 / RW 2	Wiwin Winarto, S.H.	1,00	kegiatan	0,00	0,00
	- Bantuan Keuangan kepada Pemerintah Desa Sumberjo Kec. Rembang untuk sarana dan prasarana RT 2 / RW 2	Wiwin Winarto, S.H.	1,00	kegiatan	0,00	0,00
	- Bantuan Keuangan Kepada Pemerintah Desa Kasreman Kec. Rembang untuk aspal sandsheet Desa Kasreman (RT. 7 / RW. 1)	Wiwin Winarto, S.H.	1,00	kegiatan	75.000.000,00	75.000.000,00
	- Bantuan Keuangan Kepada Pemerintah Desa Wiroto Kec. Kaliori untuk Pembangunan Pagar Makam Mbah Joyo Dukuh Semambung	Yatin Abdul Zaenal	1,00	kegiatan	80.000.000,00	80.000.000,00
	- Bantuan Keuangan Kepada Pemerintah Desa Sidomulyo Kec. Kaliori untuk Pembangunan Tempat Parkir Makam	Yatin Abdul Zaenal	1,00	kegiatan	30.000.000,00	30.000.000,00
	- Bantuan Keuangan Kepada Pemerintah Desa Sidomulyo Kec. Kaliori untuk Pembangunan Tempat Parkir Makam	Yatin Abdul Zaenal	1,00	kegiatan	0,00	0,00
	- Bantuan Keuangan Kepada Pemerintah Desa Karangturi Kec. Lasem untuk peningkatan jalan RT 2 RW 5	Widodo, S.H.	1,00	kegiatan	100.000.000,00	100.000.000,00
	- Bantuan Keuangan Kepada Pemerintah Desa Sumbergirang Kec. Lasem untuk penataan lingkungan	Widodo, S.H.	1,00	kegiatan	100.000.000,00	100.000.000,00
	- Bantuan Keuangan Kepada Pemerintah Desa Menoro Kec. Sedan untuk penataan lingkungan	Sunardi, S.Pd.I	1,00	kegiatan	150.000.000,00	150.000.000,00
	- Bantuan Keuangan Kepada Pemerintah Desa Jambeyan Kec. Sedan untuk penataan lingkungan	Sunardi, S.Pd.I	1,00	kegiatan	100.000.000,00	100.000.000,00
	- Bantuan Keuangan Kepada Pemerintah Desa Karangasem Kec. Sedan untuk penataan lingkungan	Sunardi, S.Pd.I	1,00	kegiatan	100.000.000,00	100.000.000,00
	- Bantuan Keuangan Kepada Pemerintah Desa Kumbo Kec. Sedan untuk penataan lingkungan	Sunardi, S.Pd.I	1,00	kegiatan	100.000.000,00	100.000.000,00
	- Bantuan Keuangan Kepada Pemerintah Desa Lemahputih Kec. Sedan untuk penataan lingkungan	Sunardi, S.Pd.I	1,00	kegiatan	100.000.000,00	100.000.000,00
	- Bantuan Keuangan Kepada Pemerintah Desa Sidomulyo Kec. Kaliori untuk pembangunan tempat keranda makam dukuh Kalipang	Yatin Abdul Zaenal	1,00	kegiatan	20.000.000,00	20.000.000,00
	- Bantuan Keuangan Kepada Pemerintah Desa Kebloran Kec. Kragan untuk pemeliharaan jalan desa	Ridwan, S.H. M.H.	1,00	kegiatan	100.000.000,00	100.000.000,00
	- Bantuan Keuangan Kepada Pemerintah Desa Soditan Kec. Lasem untuk Pengembangan Kantor Pemerintahan Desa	Ridwan, S.H. M.H.	1,00	kegiatan	100.000.000,00	100.000.000,00

Kode Rekening	Uraian	Catatan	Rincian Perhitungan			
			Volume	Satuan	Harga Satuan	Jumlah (Rp)
	- Bantuan Keuangan Kepada Pemerintah Desa Sumbersari Kec. Kragan untuk Pembangunan Lapangan Sepak Bola	Ridwan, S.H. M.H.	1,00	kegiatan	0,00	0,00
	- Bantuan Keuangan Kepada Pemerintah Desa Woro Kec. Kragan untuk Pembangunan Dam (Bendungan)	Gunasih, S.E.	1,00	kegiatan	100.000.000,00	100.000.000,00
	- Pembangunan Kantor Desa Karangsari Kec. Sulang	Musrencam Sulang	1,00	kegiatan	100.000.000,00	100.000.000,00
	- Pembangunan Pagar Balai Desa Korowelang Kec. Sulang	Musrencam Sulang	1,00	kegiatan	70.000.000,00	70.000.000,00
	- Pembangunan Kantor Desa Pomahan Kec. Sulang	Musrencam Sulang	1,00	kegiatan	100.000.000,00	100.000.000,00
	- Rehab Balai Desa Sulang Kec. Sulang	Musrencam Sulang	1,00	kegiatan	150.000.000,00	150.000.000,00
	- Renovasi Balai Desa Bogorejo Kec. Sedan	Musrencam Sedan	1,00	kegiatan	60.000.000,00	60.000.000,00
	- Rehab Pendopo Balai Desa Sambong Kec. Sedan	Musrencam Sedan	1,00	kegiatan	125.000.000,00	125.000.000,00
	- Rehab Balai Desa Dadapan Kec. Sedan	Musrencam Sedan	1,00	kegiatan	150.000.000,00	150.000.000,00
	- Penataan lingkungan balai desa (pagar dan paving) Desa Sedan Kec. Sedan	Musrencam Sedan	1,00	kegiatan	150.000.000,00	150.000.000,00
	- RENOVASI KANTOR PELAYANAN DESA SIDOMULYO KEC. SEDAN	Musrencam Sedan	1,00	kegiatan	25.000.000,00	25.000.000,00
	- Pembangunan kantor desa Sidorejo Kec. Sedan	Musrencam Sedan	1,00	kegiatan	50.000.000,00	50.000.000,00
	- Pembangunan Gedung Serbaguna Desa Candimulyo Kec. Sedan	Musrencam Sedan	1,00	kegiatan	50.000.000,00	50.000.000,00
	- Penataan lingkungan balai desa (pagar dan paving) Desa Gesikan Kec. Sedan	Musrencam Sedan	1,00	kegiatan	75.000.000,00	75.000.000,00
	- Penataan lingkungan balai desa (pagar dan paving) Desa Gesikan Kec. Sedan	Musrencam Sedan	1,00	kegiatan	75.000.000,00	75.000.000,00
	- Rehab balai desa Gesikan Kec. Sedan	Musrencam Sedan	1,00	kegiatan	75.000.000,00	75.000.000,00
	- Rehab Kantor Desa Pulo Kec. Rembang	Musrencam Rembang	1,00	kegiatan	25.000.000,00	25.000.000,00
	- Bantuan Keuangan kepada Pemerintah Desa Kedungasem Kec. Sumber untuk Pelatihan Pengelolaan BUM Desa	Musrencam Sumber	1,00	Kegiatan	30.000.000,00	30.000.000,00
	- Bantuan Keuangan kepada Pemerintah Desa Ringin Kec. Pamotan untuk Rehab Jembatan Dukuh Jetis	Musrencam Pamotan	1,00	Kegiatan	150.000.000,00	150.000.000,00
	- Bantuan Keuangan kepada Pemerintah Desa Mlawat Kec. Pamotan untuk Rehab Kantor Desa	Musrencam Pamotan	1,00	Kegiatan	75.000.000,00	75.000.000,00
	- Bantuan Keuangan kepada Pemerintah Desa Joho Kec. Pamotan untuk Pembangunan Pasar	Musrencam Pamotan	1,00	Kegiatan	100.000.000,00	100.000.000,00
	- Bantuan Keuangan kepada Pemerintah Desa Grawan Kec. Sumber untuk Pembangunan Gapura	Musrencam Sumber	1,00	Kegiatan	150.000.000,00	150.000.000,00
	- Bantuan Keuangan kepada Pemerintah Desa Ngemplakrejo Kec. Pamotan untuk Pembangunan Pagar Makam	Musrencam Pamotan	1,00	Kegiatan	100.000.000,00	100.000.000,00
	- Rehabilitasi Kantor Desa Ketanggi Kec. Rembang	Musrencam Rembang	1,00	kegiatan	100.000.000,00	100.000.000,00
	- Bantuan Keuangan kepada Pemerintah Desa Samaran Kec. Pamotan untuk Peningkatan Kapasitas Pengurus BUM Desa	Musrencam Pamotan	1,00	Kegiatan	25.000.000,00	25.000.000,00
	- Bantuan Keuangan kepada Pemerintah Desa Tulung Kec. Pamotan untuk Pembangunan Jalan Makam	Musrencam Pamotan	1,00	Kegiatan	75.000.000,00	75.000.000,00
	- Bantuan Keuangan kepada Pemerintah Desa Sidorejo Kec. Pamotan untuk Pembangunan Pagar Makam	Musrencam Pamotan	1,00	Kegiatan	125.000.000,00	125.000.000,00
	- Bantuan Keuangan kepada Pemerintah Desa Wuwur Kec. Pancur untuk Pembangunan Pasar Desa	Musrencam Pancur	1,00	Kegiatan	100.000.000,00	100.000.000,00

Kode Rekening	Uraian	Catatan	Rincian Perhitungan			
			Volume	Satuan	Harga Satuan	Jumlah (Rp)
	- Pembangunan Gapura Masuk Desa Kedungasem Kec. Sumber	Musrencam Sumber	1,00	kegiatan	70.000.000,00	70.000.000,00
	- Bantuan Keuangan kepada Pemerintah Desa Pandan Kec. Pancur untuk Pelatihan Pengurus BUM Desa	Musrencam Pancur	1,00	Kegiatan	5.000.000,00	5.000.000,00
	- Pembangunan Gapura Masuk Desa Sukorejo Kec. Sumber	Musrencam Sumber	1,00	kegiatan	125.000.000,00	125.000.000,00
	- Bantuan Keuangan kepada Pemerintah Desa Tegalmulyo Kec. Kragan untuk Pelatihan dan Bantuan Alat Pembuatan Paving	Musrencam Kragan	1,00	Kegiatan	100.000.000,00	100.000.000,00
	- Pembangunan Kantor Desa Krikilan Kec. Sumber	Musrencam Sumber	1,00	kegiatan	150.000.000,00	150.000.000,00
	- Pembangunan Balai Desa Logung Kec. Sumber	Musrencam Sumber	1,00	kegiatan	25.000.000,00	25.000.000,00
	- Rehab Kantor Desa Sumber Kec. Sumber	Musrencam Sumber	1,00	kegiatan	150.000.000,00	150.000.000,00
	- Bantuan Keuangan kepada Pemerintah Desa Gegunung Wetan Kec. Rembang untuk Pembangunan/Rehabilitasi Kantor Desa	Musrencam Rembang	1,00	Kegiatan	75.000.000,00	75.000.000,00
	- Bantuan Keuangan Khusus kepada Pemerintah Desa Kendalagung Kec. Kragan untuk Pembangunan Balai Desa	Musrencam Kragan	1,00	Kegiatan	200.000.000,00	200.000.000,00
	- Bantuan Keuangan kepada Pemerintah Desa Sendangagung Kec. Pamotan untuk pembangunan gedung serbaguna	Musrencam Pamotan	1,00	kegiatan	50.000.000,00	50.000.000,00
	- Penataan Lingkungan kantor Desa Sumbangrejo Kec. Pamotan	Musrencam Pamotan	1,00	kegiatan	100.000.000,00	100.000.000,00
	- Bantuan Keuangan kepada Desa Ketangi Kec. Pamotan untuk Pengaspalan Jalan Ketangi-Sendangagung	Musrencam Pamotan	1,00	kegiatan	150.000.000,00	150.000.000,00
	- Bantuan Keuangan kepada Pemerintah Desa Rakitan Kec. Sluke untuk Pembangunan Pagar dan Paving Punden Desa	Musrencam Sluke	1,00	Kegiatan	75.000.000,00	75.000.000,00
	- Bantuan keuangan untuk Pagar Balai Desa Pragen Kec. Pamotan	Musrencam Pamotan	1,00	kegiatan	75.000.000,00	75.000.000,00
	- Bantuan Keuangan kepada Pemerintah Desa Megal Kec.Pamotan untuk Rehab dan Pavingisasi Balai Desa.	Musrencam Pamotan	1,00	kegiatan	100.000.000,00	100.000.000,00
	- Bantuan Keuangan kepada Pemerintah Desa Sendangmulyo Kec. Sluke untuk Pembangunan Tebing	Musrencam Sluke	1,00	Kegiatan	125.000.000,00	125.000.000,00
	- Bantuan keuangan kepada Pemerintah Desa Ngemplak Kec. Lasem untuk Peningkatan BUMDES dan Perekonomian Masyarakat (Pembangunan Gedung Serbaguna dan Pusat Oleh-oleh) Desa Ngemplak RT. 04/01	Musrencam Lasem	1,00	kegiatan	125.000.000,00	125.000.000,00
	- Bantuan Keuangan Khusus kepada Pemerintah Desa Woro Kec. Kragan untuk Pembangunan Balai Desa	Musrencam Kragan	1,00	Kegiatan	200.000.000,00	200.000.000,00
	- Rehab Balai Desa Tempaling Kec. Pamotan	Musrencam Pamotan	1,00	kegiatan	150.000.000,00	150.000.000,00
	- Bantuan Keuangan Khusus kepada Pemerintah Desa Jatisari Kec. Sluke untuk Pembangunan Balai Desa	Musrencam Sluke	1,00	Kegiatan	200.000.000,00	200.000.000,00
	- Pembangunan Jalan ke Pantai Desa Dasun Kec. Lasem	Musrencam Lasem	1,00	kegiatan	25.000.000,00	25.000.000,00
	- Bantuan Keuangan Khusus kepada Pemerintah Desa Manggar Kec. Sluke untuk Pembangunan Balai Desa	Musrencam Sluke	1,00	Kegiatan	200.000.000,00	200.000.000,00
	- Bantuan Keuangan kepada Pemerintah Desa Pantiharjo Kec. Kaliori untuk Rehab Kantor Desa	Musrencam Kaliori	1,00	Kegiatan	75.000.000,00	75.000.000,00
	- Rehab Kantor Balai Desa Mlagen Kec. Pamotan	Musrencam Pamotan	1,00	kegiatan	125.000.000,00	125.000.000,00
	- Bantuan Keuangan Khusus kepada Pemerintah Desa Dresi Wetan Kec. Kaliori untuk Pembangunan Balai Desa	Musrencam Kaliori	1,00	Kegiatan	200.000.000,00	200.000.000,00
	- Pembangunan Kantor Desa SUmberjo Kec. Pamotan	Musrencam Pamotan	1,00	kegiatan	35.000.000,00	35.000.000,00

Kode Rekening	Uraian	Catatan	Rincian Perhitungan			
			Volume	Satuan	Harga Satuan	Jumlah (Rp)
	- Bantuan Keuangan kepada Pemerintah Desa Bogoharjo Kec. Kaliori untuk Pembangunan/Rehabilitasi Kantor Desa	Musrencam Kaliori	1,00	Kegiatan	75.000.000,00	75.000.000,00
	- Pembinaan PKK, RT, KarangTaruna, Linmas Desa Karaskepoh Kec. Pancur	Musrencam Pancur	1,00	kegiatan	50.000.000,00	50.000.000,00
	- Pembangunan Drainase Jalan menuju Laut Desa Kebloran Kec. Kragan	Musrencam Kragan	1,00	kegiatan	100.000.000,00	100.000.000,00
	- Pembangunan Gapura Perbatasan Desa Joho Kec. Sale	Musrencam Sale	1,00	kegiatan	75.000.000,00	75.000.000,00
	- Bantuan Keuangan Khusus kepada Pemerintah Desa Kuangsan Kec. Kaliori untuk Pembangunan/Rehabilitasi Balai Desa	Musrencam Kaliori	1,00	Kegiatan	200.000.000,00	200.000.000,00
	- Pembangunan jalan wisata alam Desa Woro Kec. Kragan	Musrencam Kragan	1,00	kegiatan	50.000.000,00	50.000.000,00
	- Pembangunan gedung pertemuan Desa Sumbergayam Kec. Pamotan	Musrencam Kragan	1,00	kegiatan	125.000.000,00	125.000.000,00
	- Talud dan Pengerasan jalan Desa pandangan wetan Kec.Kragan	Musrencam Kragan	1,00	kegiatan	75.000.000,00	75.000.000,00
	- Pembangunan Kantor Desa Ngasinan Kec. Kragan	Musrencam Kragan	1,00	kegiatan	25.000.000,00	25.000.000,00
	- Rehab Balai Desa Karanganyar Kec. Kragan	Musrencam Kragan	1,00	kegiatan	75.000.000,00	75.000.000,00
	- Pembinaan Lembaga Desa, Desa Sanetan Kec. Sluke	Musrencam Sluke	1,00	kegiatan	60.000.000,00	60.000.000,00
	- Bantuan Keuangan kepada Pemerintah Desa Meteseh Kec. Kaliori untuk Pelatihan BUM Desa Maju Makmur	Musrencam Kaliori	1,00	Kegiatan	15.000.000,00	15.000.000,00
	- Bantuan Keuangan kepada Pemerintah Desa Sekarsari Kec. Sumber untuk Rehabilitasi Kantor Desa	Musrencam Sumber	1,00	Kegiatan	150.000.000,00	150.000.000,00
	- Bantuan Keuangan kepada Pemerintah Desa Kedungtulup KEc. Sumber untuk Pembangunan Gapura	Musrencam Sumber	1,00	Kegiatan	100.000.000,00	100.000.000,00
	- Bantuan Keuangan kepada Pemerintah Desa Bogorejo Kec. Sumber untuk Rehabilitasi Kantor Desa	Musrencam Sumber	1,00	Kegiatan	100.000.000,00	100.000.000,00
	- Bantuan Keuangan kepada Pemerintah Desa Leran Kec. Sluke untuk Pembangunan Gapura dan Pagar Jalan Menuju Masjid	Musrencam Sluke	1,00	Kegiatan	85.000.000,00	85.000.000,00
	- Rehab Kantor Desa Weton Kec. Rembang	Musrencam Rembang	1,00	kegiatan	75.000.000,00	75.000.000,00
	- Gapura Desa Gedangan Kec. Rembang	Musrencam Rembang	1,00	kegiatan	70.000.000,00	70.000.000,00
	- Melanjutakan Pembangunan Balai desa (Finishing dan Keramik) Desa Warugunung Kec. Pancur	Musrencam Pancur	1,00	kegiatan	75.000.000,00	75.000.000,00
	- Penambahan Modal BUMDes Desa Wuwur Kec. Pancur	Musrencam Pancur	1,00	kegiatan	100.000.000,00	100.000.000,00
	- Pelatihan profil desa sumurtawang Kec.Kragan	Musrencam Kragan	1,00	kegiatan	50.000.000,00	50.000.000,00
	- Pelatihan pengurus BUMDes Desa Sumurpule Kec. Kragan	Musrencam Kragan	1,00	kegiatan	25.000.000,00	25.000.000,00
	- Rehap kantor desa Ngulaan Kec. Bulu	Musrencam Bulu	1,00	kegiatan	75.000.000,00	75.000.000,00
	- Rehab Kantor Desa Jukung Kec. Bulu	Musrencam Bulu	1,00	kegiatan	125.000.000,00	125.000.000,00
	- Rehab kantor desa Cabean Kidul Kec. Bulu	Musrencam Bulu	1,00	kegiatan	75.000.000,00	75.000.000,00
	- Pembangunan Tower Bak Penampungan Air dan Pipanisasi Desa Mojokerto Kec. Kragan	Musrencam Kragan	1,00	kegiatan	100.000.000,00	100.000.000,00
	- Bantuan Keuangan kepada Pemerintah Desa Banyuurip Kec. Gunem untuk Rehabilitasi Kantor Desa	Musrencam Gunem	1,00	Kegiatan	100.000.000,00	100.000.000,00
	- Pembangunan Gedung PKK Desa Tawangrejo Kec. Sarang	Musrencam Sarang	1,00	kegiatan	125.000.000,00	125.000.000,00
	- Bantuan Keuangan kepada Pemerintah Desa Gunem Kec. Gunem untuk Rehabilitasi Kantor Desa	Musrencam Gunem	1,00	Kegiatan	125.000.000,00	125.000.000,00
	- Rehab Gedung PKK Desa Kalipang Kec. Sarang	Musrencam Sarang	1,00	kegiatan	150.000.000,00	150.000.000,00

Kode Rekening	Uraian	Catatan	Rincian Perhitungan			
			Volume	Satuan	Harga Satuan	Jumlah (Rp)
	- Bantuan Keuangan kepada Pemerintah Desa Sendangmulyo KEc. Gunem untuk Pembangunan Pagar Makam	Musrencam Gunem	1,00	Kegiatan	100.000.000,00	100.000.000,00
	- Bantuan Keuangan kepada Pemerintah Desa Suntri Kec. Gunem untuk Pembangunan Sarana dan Prasarana Kantor Desa	Musrencam Gunem	1,00	Kegiatan	75.000.000,00	75.000.000,00
	- Pembangunan Gapura Desa Binangun Kec Lasem	Musrencam Lasem	1,00	kegiatan	100.000.000,00	100.000.000,00
	- Bantuan Keuangan Khusus kepada Pemerintah Desa Joho Kec. Sale untuk Pembangunan Balai Desa	Musrencam Sale	1,00	Kegiatan	200.000.000,00	200.000.000,00
	- Pembangunan Gapuro Desa Selopuro Kec. Lasem	Musrencam Lasem	1,00	kegiatan	150.000.000,00	150.000.000,00
	- Pembangunan Kantor Desa sendangcoyo Kec. Lasem	Musrencam Lasem	1,00	kegiatan	125.000.000,00	125.000.000,00
	- Penataan Lokasi Mbah Gebyok Desa Tasiksono RT. 02 RW. 01 Kec. Lasem	Musrencam Lasem	1,00	kegiatan	45.000.000,00	45.000.000,00
	- Rehabilitasi Kantor Desa Sriombo Kec. Lasem	Musrencam Lasem	1,00	kegiatan	100.000.000,00	100.000.000,00
	- Bantuan Keuangan Khusus kepada Pemerintah Desa Pakis Kec. Sale untuk Pembangunan Balai Desa	Musrencam Sale	1,00	Kegiatan	200.000.000,00	200.000.000,00
	- Rehabilitasi Gapura Desa Sendangasri Kec. Lasem	Musrencam Lasem	1,00	kegiatan	100.000.000,00	100.000.000,00
	- Gapura masuk Desa Tengger Kec. Sale	Musrencam Sale	1,00	kegiatan	75.000.000,00	75.000.000,00
	- Bantuan Keuangan kepada Pemerintah Desa Sendangasri Kec. Lasem untuk Rehabilitasi Gapura	Musrencam Lasem	1,00	Kegiatan	100.000.000,00	100.000.000,00
	- Rehabilitasi Kantor Desa Sumbergirang Kec. Lasem	Musrencam Lasem	1,00	kegiatan	50.000.000,00	50.000.000,00
	- Pembangunan kantor Desa Ngajaran Kec.Sale	Musrencam Sale	1,00	kegiatan	75.000.000,00	75.000.000,00
	- rehap gedung PKK desa Jinanten Kec. Sale	Musrencam Sale	1,00	kegiatan	25.000.000,00	25.000.000,00
	- Finising Balai Desa Demaan Kec. Gunem	Musrencam Gunem	1,00	kegiatan	50.000.000,00	50.000.000,00
	- Bantuan Keuangan Kepada Pemerintah Desa Mondoteko Kec. Rembang untuk Penataan Lingkungan Ds. Mondoteko Kec. Rembang	Agus Sutrisno	1,00	paket	125.000.000,00	125.000.000,00
	- Bantuan Keuangan kepada Pemerintah Desa Lambangan Wetan Kec. Bulu untuk Pembangunan sarana dan prasarana Air Bersih Ds. Lambangan Wetan Kec. Bulu	Drs. H. Muh. Subawoto	1,00	paket	75.000.000,00	75.000.000,00
	- Bantuan Keuangan kepada Pemerintah Desa Lambangan Kulon Kec. Bulu untuk Peningkatan jalan desa	Drs. H. Muh. Subawoto	1,00	paket	75.000.000,00	75.000.000,00
	- Bantuan Keuangan Kepada Pemerintah Desa Pulo Kecamatan Rembang untuk Pengaspalan Jalan Makam RT 05 RW 03 Dukuh Sugihan Desa Pulo Kecamatan Rembang	H. Bisri Cholil Laqouf	1,00	paket	100.000.000,00	100.000.000,00
	- Bantuan Keuangan kepada Pemerintah Desa Jatimudo Kec. Sulang untuk pembangunan jembatan	H.M. Mursyid, S.T.	1,00	paket	85.000.000,00	85.000.000,00
	- Bantuan Keuangan Kepada Pemerintah Desa Banggi Kec. Kaliori untuk pembangunan pagar balai desa	Supadi	1,00	paket	105.000.000,00	105.000.000,00
	- Bantuan Keuangan kepada Pemerintah Desa Gedangan Kec. Rembang untuk penataan lapangan sepakbola	Wiwin Winarto, S.H.	1,00	paket	50.000.000,00	50.000.000,00
	- Bantuan Keuangan Kepada Pemerintah Desa Dresi Wetan Kec. Kaliori untuk pembangunan Gapura	Yudianto, S.H.	1,00	paket	75.000.000,00	75.000.000,00
	- Bantuan Keuangan Kepada Pemerintah Desa Trahan Kec. Sluke untuk Pembangunan jalan usaha tani	Ridwan, S.H. M.H.	1,00	paket	100.000.000,00	100.000.000,00
	- Bantuan Keuangan Kepada Pemerintah Desa Kendalagung Kec. Kragan untuk Pembangunan drainase jalan usaha tani RT 07 RW 03	Ridwan, S.H. M.H.	1,00	paket	100.000.000,00	100.000.000,00

Kode Rekening	Uraian	Catatan	Rincian Perhitungan			
			Volume	Satuan	Harga Satuan	Jumlah (Rp)
	- Bantuan Keuangan Kepada Pemerintah Desa Lodan kulon Kec. Sarang untuk Pembangunan Jalan Usaha Tani RT.10 RW.02	Ridwan, S.H. M.H.	1,00	paket	150.000.000,00	150.000.000,00
	- Bantuan Keuangan Kepada Pemerintah Desa Kadiwono, Kecamatan Bulu untuk pembangunan gedung BUMDES	Rabis Swabihantoro	1,00	paket	75.000.000,00	75.000.000,00
	- Bantuan Keuangan Kepada Pemerintah Desa Cabean kec. Bulu untuk perbaikan jalan Cabean - sumbermulyo	Rabis Swabihantoro	1,00	paket	75.000.000,00	75.000.000,00
	- Bantuan Keuangan Kepada Pemerintah Desa Sanetan Kec. Sluke untuk pembangunan tebing sungai di RT 02 RW 01 Desa Sanetan	Mashadi, S.Pd, M.M.	1,00	paket	100.000.000,00	100.000.000,00
	- Bantuan Keuangan Kepada Pemerintah Desa Watupecah Kec. Kragan untuk Betonisasi Jalan Kampung Desa Watupecah RT 01/ RW 01 Kecamatan Kragan	Mashadi, S.Pd, M.M.	1,00	paket	75.000.000,00	75.000.000,00
	- Bantuan Keuangan Kepada Pemerintah Desa Pandangan Kulon Kec. Kragan untuk renovasi lapangan sepakbola	Mahmudi	1,00	paket	100.000.000,00	100.000.000,00
	- Bantuan Keuangan Kepada Pemerintah Desa Karangharjo Kec. Kragan untuk pengadaan lampu penerangan jalan	Mahmudi	1,00	paket	90.000.000,00	90.000.000,00
	- Bantuan Keuangan Kepada Pemerintah Desa Mrayun Kec. Sale untuk Pembangunan RTH (Ruang Terbuka Hijau) Desa Mrayun Kec. Sale	Joko Suwito, S.E.	1,00	paket	150.000.000,00	150.000.000,00
	- Bantuan Keuangan kepada Pemerintah Desa Babagan RT 08 RW 03 Kec. Lasem untuk aspal jalan.	Jasmani	1,00	paket	100.000.000,00	100.000.000,00
	- Bantuan Keuangan Kepada Pemerintah Desa Karaskepoh Kec. Pancur untuk pembangunan paving bahu jalan Dukuh Karaskepoh	Jasmani	1,00	paket	75.000.000,00	75.000.000,00
	- Bantuan Keuangan Kepada Pemerintah Desa Warugunung Kec. Bulu untuk Pembangunan Sarana prasarana Air Bersih	Drs. H. Muh. Subawoto	1,00	paket	75.000.000,00	75.000.000,00
	- Bantuan Keuangan kepada Desa Bonjor Kec. Sarang untuk pengaspalan jalan menuju Makam Ngampon (P2)		1,00	paket	100.000.000,00	100.000.000,00
	- Bantuan Keuangan kepada Desa Mojorembun Kec. Kaliori untuk penataan lapangan voli (P2)		1,00	paket	30.000.000,00	30.000.000,00
	- Bantuan Keuangan kepada Desa Jatihadi Kec. Sumber untuk penataan lapangan voli di dukuh Sambong (P2)		1,00	paket	30.000.000,00	30.000.000,00
	- Bantuan Keuangan kepada Desa Korowelang Kec. Sulang untuk pembangunan jembatan (P2)		1,00	paket	50.000.000,00	50.000.000,00
	- Bantuan Keuangan kepada Desa Kenongo Kec. Sedan untuk pembangunan jalan beton dukuh Sulo (P2)		1,00	paket	100.000.000,00	100.000.000,00
	- Bantuan Keuangan kepada Desa Karangasem Kec. Bulu untuk pengaspalan jalan RW 03 (P2)		1,00	paket	100.000.000,00	100.000.000,00
	- Bantuan Keuangan kepada Desa Sumbermulyo Kec. Bulu untuk Penataan lingkungan di dukuh Ngaglik RT 01(P2)		1,00	paket	75.000.000,00	75.000.000,00
	- Bantuan Keuangan kepada Desa Kedungasem Kec. Sumber untuk Rehabilitasi Balai Desa (P2)		1,00	paket	100.000.000,00	100.000.000,00
	- Bantuan Keuangan kepada Desa Pelemsari Kec. Sumber untuk penataan lapangan voli (P2)		1,00	paket	30.000.000,00	30.000.000,00
	- Bantuan Keuangan kepada Desa Sluke Kec. Sluke untuk pembangunan penahan gelombang (P2)		1,00	paket	100.000.000,00	100.000.000,00
	- Bantuan Keuangan kepada Desa Tulung Kec. Pamotan untuk pembangunan drainase di jalan poros desa (P2)		1,00	paket	75.000.000,00	75.000.000,00

Kode Rekening	Uraian	Catatan	Rincian Perhitungan			
			Volume	Satuan	Harga Satuan	Jumlah (Rp)
	- Bantuan Keuangan kepada Desa Logede Kec. Sumber untuk penataan lingkungan pembangunan jalan RT 04 Rw 03 (P1)		1,00	paket	150.000.000,00	150.000.000,00
	- Bantuan Keuangan kepada Desa Langgar Kec. Sluke untuk penataan lingkungan Makam Sunan Langgar (P1)		1,00	paket	100.000.000,00	100.000.000,00
	- Bantuan Keuangan kepada Desa Sumbergayam Kec. Kragan untuk Talud jalan dukuh Ngeprek (P1)		1,00	paket	125.000.000,00	125.000.000,00
	- Bantuan Keuangan kepada Desa Grawan Kec. Sumber untuk pembangunan Gapura RT 04 RW 01 (P1)		1,00	paket	100.000.000,00	100.000.000,00
	- Bantuan Keuangan kepada Desa Sumurpule Kec. Kragan untuk Pembangunan Balai Desa lanjutan (P1)		1,00	paket	150.000.000,00	150.000.000,00
	- Bantuan Keuangan Kepada Pemerintah Desa Gesikan Kec. Sedan untuk pembangunan talud RT 03 RW 01	Khamid, SE.	1,00	paket	75.000.000,00	75.000.000,00
	- Bantuan Keuangan kepada Desa Wiroto Kec. Kaliori untuk penataan lapangan voli dukuh dukoh (P2)		1,00	paket	20.000.000,00	20.000.000,00
	- Bantuan Keuangan kepada Desa Tegaldowo Kec. Gunem untuk pembangunan drainase RW 01 (P2)		1,00	paket	75.000.000,00	75.000.000,00
	- Bantuan Keuangan kepada Desa Pasedan Kec. Bulu untuk pembangunan jalan dukuh Jatirejo (P2)		1,00	paket	50.000.000,00	50.000.000,00
	- Bantuan Keuangan kepada Desa Karasgede Kec. Lasem untuk penataan sarana prasarana wisata Lengkowo (P2)		1,00	paket	25.000.000,00	25.000.000,00
	- Bantuan Keuangan kepada Desa Pandan Kec. Pancur untuk pembangunan gapura desa (P2)		1,00	paket	50.000.000,00	50.000.000,00
	- Bantuan Keuangan kepada Desa Dowan Kec. Gunem untuk pembangunan sumur bor di dusun Picis (P2)		1,00	paket	50.000.000,00	50.000.000,00
	- Bantuan Keuangan kepada Desa Plawangan Kec. Kragan untuk pembangunan ruang terbuka hijau di dukuh Blandok (P2)		1,00	paket	50.000.000,00	50.000.000,00
	- Bantuan Keuangan kepada Desa Terjan Kec. Kragan untuk pembangunan jembatan di dukuh tretes (P2)		1,00	paket	100.000.000,00	100.000.000,00
	- Bantuan Keuangan kepada Desa Sumurtawang Kec. Kragan untuk pembangunan prasarana air bersih (P2)		1,00	paket	60.000.000,00	60.000.000,00
	- Bantuan Keuangan kepada Desa Seren Kec. Sulang untuk pengaspalan jalan (P1)		1,00	paket	125.000.000,00	125.000.000,00
	- Bantuan Keuangan kepada Pemerintah Desa Gedangan Kec. Rembang untuk Pembangunan Saluran Air RT. 05 RW. 02	Joko Suwito, S.E.	1,00	Paket	20.000.000,00	20.000.000,00
	- Bantuan Keuangan Kepada Pemerintah Desa Karanglincak Kec. Kragan untuk Pembangunan Rompok Deret	Ridwan, S.H. M.H.	1,00	paket	125.000.000,00	125.000.000,00
	- Bantuan Keuangan kepada Pemerintah Desa Mojokerto Kec. Kragan untuk Pembangunan Talud Jalan	Ridwan, S.H. M.H.	1,00	Kegiatan	125.000.000,00	125.000.000,00
	- Bantuan Keuangan kepada Pemerintah Desa Mojokerto Kec. Kragan untuk Pembangunan Talud Jalan	Ridwan, S.H. M.H.	1,00	Kegiatan	125.000.000,00	125.000.000,00
	- Bantuan Keuangan Kepada Pemerintah Desa Sekarsari Kec. Sumber untuk penataan lapangan volly dukuh Dersan	Supadi	1,00	paket	75.000.000,00	75.000.000,00
	- Bantuan keuangan kepada Pemerintah Desa Wonokerto Kec. Sale untuk Pemindahan Tiang listrik, dan pembangunan paving jalan RT 03 RW 04	Harno, S.E.	1,00	paket	100.000.000,00	100.000.000,00
	- Bantuan keuangan kepada Pemerintah Desa Wonokerto Kec. Sale untuk Pemindahan Tiang listrik, dan pembangunan paving jalan RT 03 RW 04	Harno, S.E.	1,00	Kegiatan	100.000.000,00	100.000.000,00

Kode Rekening	Uraian	Catatan	Rincian Perhitungan			
			Volume	Satuan	Harga Satuan	Jumlah (Rp)
	- Bantuan Keuangan kepada Pemerintah Desa Tegalmulyo Kec Kragan untuk	Mahmudi	1,00	paket	100.000.000,00	100.000.000,00
	pengecoran jalan rt 06 rw 02					
	- Bantuan Keuangan kepada Pemerintah Desa Warugunung Kec. Pancur untuk pengadaan tiang dan lampu penerangan jalan	Anjar Krisniawan	1,00	paket	5.000.000,00	5.000.000,00
	- Bantuan Keuangan kepada Pemerintah Desa Langkir Kec. Pancur untuk pengadaan tiang dan lampu penerangan jalan	Anjar Krisniawan	1,00	paket	5.000.000,00	5.000.000,00
	- Bantuan Keuangan kepada Pemerintah Desa Pandan Kec. Pancur untuk pengadaan tiang dan lampu penerangan jalan	Anjar Krisniawan	1,00	paket	5.000.000,00	5.000.000,00
	- Bantuan Keuangan kepada Pemerintah Desa Doropayung Kec. Pancur untuk pengadaan tiang dan lampu penerangan jalan	Anjar Krisniawan	1,00	paket	5.000.000,00	5.000.000,00
	- Bantuan Keuangan kepada Pemerintah Desa Babagan Kec. Lasem untuk pengadaan tiang dan lampu penerangan jalan	Anjar Krisniawan	1,00	paket	10.000.000,00	10.000.000,00
	- Bantuan Keuangan kepada Pemerintah Desa Jolotundo Kec. Lasem untuk pengadaan tiang dan lampu penerangan jalan	Anjar Krisniawan	1,00	paket	5.000.000,00	5.000.000,00
	- Bantuan Keuangan kepada Pemerintah Desa Selopuro Kec. Lasem untuk pengadaan tiang dan lampu penerangan jalan	Anjar Krisniawan	1,00	paket	5.000.000,00	5.000.000,00
	- Bantuan Keuangan kepada Pemerintah Desa Pancur Kec. Pancur untuk pengadaan tiang dan lampu penerangan jalan	Anjar Krisniawan	1,00	paket	5.000.000,00	5.000.000,00
	- Bantuan Keuangan kepada Pemerintah Desa Sumbergirang Kec. Lasem untuk pengadaan tiang dan lampu penerangan jalan	Anjar Krisniawan	1,00	paket	5.000.000,00	5.000.000,00
	- Pembangunan Penataan Kawasan Religi Perdesaan Simoturun	Supriyadi Eko Praptomo, S.E.	1,00	Paket	200.000.000,00	200.000.000,00
	- Bantuan Keuangan Kepada Pemerintah Desa Tempaling Kec. Pamotan untuk pembangunan pagar Balai desa	Abdul Rouf	1,00	paket	45.000.000,00	45.000.000,00
	- Bantuan keuangan kepada Desa Bogorejo Kec Sedan untuk sarana prasarana lingkungan penataan lapangan olah raga (P1)		1,00	paket	125.000.000,00	125.000.000,00
2 . 9 . 1	**DINAS PERHUBUNGAN**					**5.606.224.000,00**
2 . 9 . 1 . 1	**DINAS PERHUBUNGAN**					**5.606.224.000,00**
5 . 1 . 1 . 1 . 1	**Gaji Pokok PNS/Uang Representasi**					**3.154.221.000,00**
	- Gaji Pegawai		1,00	tahun	3.154.221.000,00	3.154.221.000,00
5 . 1 . 1 . 1 . 2	**Tunjangan Keluarga**					**356.589.000,00**
	- Tunjangan Keluarga		1,00	tahun	356.589.000,00	356.589.000,00
5 . 1 . 1 . 1 . 3	**Tunjangan Jabatan**					**172.847.000,00**
	- Tunjangan Jabatan		1,00	tahun	172.847.000,00	172.847.000,00
5 . 1 . 1 . 1 . 4	**Tunjangan Fungsional**					**19.293.000,00**
	- Tunjangan Fungsional		1,00	tahun	19.293.000,00	19.293.000,00
5 . 1 . 1 . 1 . 5	**Tunjangan Fungsional Umum**					**129.359.000,00**
	- Tunjangan Fungsional Umum		1,00	tahun	129.359.000,00	129.359.000,00
5 . 1 . 1 . 1 . 6	**Tunjangan Beras**					**185.350.000,00**
	- Tunjangan Beras		1,00	tahun	185.350.000,00	185.350.000,00
5 . 1 . 1 . 1 . 7	**Tunjangan PPh/Tunjangan Khusus**					**14.126.000,00**
	- Tunjangan PPh/Tunjangan Khusus		1,00	tahun	14.126.000,00	14.126.000,00

Kode Rekening	Uraian	Catatan	Rincian Perhitungan			
			Volume	Satuan	Harga Satuan	Jumlah (Rp)
5 . 1 . 1 . 1 . 9	**Iuran Asuransi Kesehatan**					**160.187.000,00**
	- Iuran Asuransi Kesehatan		1,00	tahun	160.187.000,00	160.187.000,00
5 . 1 . 1 . 1 . 22	**Iuran Asuransi Kecelakaan Kerja**					**7.563.000,00**
	- Iuran Asuransi Kecelakaan Kerja		1,00	tahun	7.563.000,00	7.563.000,00
5 . 1 . 1 . 1 . 23	**Iuran Asuransi Kematian**					**20.689.000,00**
	- Iuran Asuransi Kematian		1,00	tahun	20.689.000,00	20.689.000,00
5 . 1 . 1 . 2 . 1	**Tambahan Penghasilan Berdasarkan Beban Kerja**					**1.386.000.000,00**
	- Sekretaris		14,00	org/bln	4.500.000,00	63.000.000,00
	- Kepala Bidang		42,00	org/bln	3.500.000,00	147.000.000,00
	- Kasubag/kasi		126,00	org/bln	2.500.000,00	315.000.000,00
	- Kepala Dinas		14,00	org/bln	10.000.000,00	140.000.000,00
	- Kasubbag/TU		14,00	org/bln	2.000.000,00	28.000.000,00
	- Pelaksana/Fungsional Golongan III		364,00	org/bln	1.000.000,00	364.000.000,00
	- Pelaksana/Fungsional Golongan II		322,00	org/bln	900.000,00	289.800.000,00
	- Pelaksana/Fungsional Golongan I		56,00	org/bln	700.000,00	39.200.000,00
2 . 10 . 1	**DINAS KOMUNIKASI DAN INFORMATIKA**					**2.956.693.801,00**
2 . 10 . 1 . 1	**DINAS KOMUNIKASI DAN INFORMATIKA**					**2.956.693.801,00**
5 . 1 . 1 . 1 . 1	**Gaji Pokok PNS/Uang Representasi**					**1.566.275.242,00**
	- Gaji Pokok PNS/Uang Representasi		14,00	bulan	111.876.803,00	1.566.275.242,00
5 . 1 . 1 . 1 . 2	**Tunjangan Keluarga**					**183.509.844,00**
	- Tunjangan Keluarga		14,00	bulan	13.107.846,00	183.509.844,00
5 . 1 . 1 . 1 . 3	**Tunjangan Jabatan**					**137.257.750,00**
	- Tunjangan Jabatan		14,00	bulan	9.804.125,00	137.257.750,00
5 . 1 . 1 . 1 . 4	**Tunjangan Fungsional**					**43.480.500,00**
	- Tunjangan Fungsional		14,00	bulan	3.105.750,00	43.480.500,00
5 . 1 . 1 . 1 . 5	**Tunjangan Fungsional Umum**					**39.319.000,00**
	- Tunjangan Fungsional Umum		14,00	bulan	2.808.500,00	39.319.000,00
5 . 1 . 1 . 1 . 6	**Tunjangan Beras**					**87.295.068,00**
	- Tunjangan Beras		14,00	bulan	6.235.362,00	87.295.068,00
5 . 1 . 1 . 1 . 7	**Tunjangan PPh/Tunjangan Khusus**					**9.773.302,00**
	- Tunjangan PPh/Tunjangan Khusus		14,00	bulan	698.093,00	9.773.302,00
5 . 1 . 1 . 1 . 8	**Pembulatan Gaji**					**19.810,00**
	- Pebulatan Gaji		14,00	bulan	1.415,00	19.810,00
5 . 1 . 1 . 1 . 9	**Iuran Asuransi Kesehatan**					**95.381.529,00**
	- Iuran Asuransi Kesehatan		1,00	Paket	95.381.529,00	95.381.529,00
5 . 1 . 1 . 1 . 22	**Iuran Asuransi Kecelakaan Kerja**					**3.295.432,00**
	- Iuran Asuransi Kecelakaan Kerja		14,00	bulan	235.388,00	3.295.432,00

Kode Rekening	Uraian	Catatan	Rincian Perhitungan			
			Volume	Satuan	Harga Satuan	Jumlah (Rp)
5 . 1 . 1 . 1 . 1 . 23	**Iuran Asuransi Kematian**					**9.886.324,00**
	- Iuran Asuransi Kematian		14,00	bulan	706.166,00	9.886.324,00
5 . 1 . 1 . 2 . 1	**Tambahan Penghasilan Berdasarkan Beban Kerja**					**781.200.000,00**
	- Kepala Dinas		14,00	bulan/orang	10.000.000,00	140.000.000,00
	- Sekretaris		14,00	bulan/orang	4.500.000,00	63.000.000,00
	- Kabid		28,00	bulan/orang	3.500.000,00	98.000.000,00
	- Kasie		112,00	bulan/orang	2.500.000,00	280.000.000,00
	- GOL III		140,00	bulan/orang	1.000.000,00	140.000.000,00
	- GOL II		56,00	bulan/orang	900.000,00	50.400.000,00
	- GOL I		14,00	bulan/orang	700.000,00	9.800.000,00
2 . 16 . 1	**DINAS KEBUDAYAAN DAN PARIWISATA**					**3.514.838.000,00**
2 . 16 . 1 . 1	**DINAS KEBUDAYAAN DAN PARIWISATA**					**3.514.838.000,00**
5 . 1 . 1 . 1 . 1	**Gaji Pokok PNS/Uang Representasi**					**1.505.841.000,00**
	- Gaji Pokok PNS		1,00	tahun	1.505.841.000,00	1.505.841.000,00
5 . 1 . 1 . 1 . 2	**Tunjangan Keluarga**					**145.768.000,00**
	- Tunjangan Keluarga		1,00	tahun	145.768.000,00	145.768.000,00
5 . 1 . 1 . 1 . 3	**Tunjangan Jabatan**					**152.577.000,00**
	- Tunjangan Jabatan		1,00	tahun	152.577.000,00	152.577.000,00
5 . 1 . 1 . 1 . 5	**Tunjangan Fungsional Umum**					**38.279.000,00**
	- Tunjangan Fungsional Umum		1,00	tahun	38.279.000,00	38.279.000,00
5 . 1 . 1 . 1 . 6	**Tunjangan Beras**					**72.004.000,00**
	- Tunjangan Bersa		1,00	tahun	72.004.000,00	72.004.000,00
5 . 1 . 1 . 1 . 7	**Tunjangan PPh/Tunjangan Khusus**					**19.608.000,00**
	- Tunjangan PPH/Tunjangan Khusus		1,00	tahun	19.608.000,00	19.608.000,00
5 . 1 . 1 . 1 . 8	**Pembulatan Gaji**					**26.000,00**
	- Pembulatan Gaji		1,00	tahun	26.000,00	26.000,00
5 . 1 . 1 . 1 . 9	**Iuran Asuransi Kesehatan**					**79.377.000,00**
	- Iuran Asurnasi Kesehatan		1,00	tahun	79.377.000,00	79.377.000,00
5 . 1 . 1 . 1 . 22	**Iuran Asuransi Kecelakaan Kerja**					**3.090.000,00**
	- Iuran Asuransi Kecelakaan Kerja		1,00	tahun	3.090.000,00	3.090.000,00
5 . 1 . 1 . 1 . 23	**Iuran Asuransi Kematian**					**9.268.000,00**
	- Iuran Asuransi Kematian		1,00	tahun	9.268.000,00	9.268.000,00
5 . 1 . 1 . 2 . 1	**Tambahan Penghasilan Berdasarkan Beban Kerja**					**819.000.000,00**
	- Tambahan Penghasilan Berdasarkan Beban Kerja		1,00	tahun	819.000.000,00	819.000.000,00
5 . 1 . 4 . 6 . 1	**Belanja Hibah kepada Kelompok/Anggota Masyarakat**					**670.000.000,00**
	- Hibah Kepada Group Kesenian Ketoprak Langen Wandowo, Desa Kaliombo, Kec. Sulang	Ridwan, S.H. M.H.	1,00	paket	50.000.000,00	50.000.000,00

Kode Rekening	Uraian	Catatan	Rincian Perhitungan			
			Volume	Satuan	Harga Satuan	Jumlah (Rp)
	- Hibah Kepada Kelompok Musik Langgeng Desa Sale Kec. Sale	Widodo, S.H.	1,00	paket	50.000.000,00	50.000.000,00
	- Hibah Kepada Kelompok Kethoprak Setyo Budooyo Dukuh Miri Desa Jinanten Kec. Sale	Widodo, S.H.	1,00	paket	50.000.000,00	50.000.000,00
	- Hibah Kepada Orkes Gambus Joko Tingkir Desa Pandangan Wetan Kec. Kragan untuk pembelian alat musik	Mahmudi	1,00	paket	25.000.000,00	25.000.000,00
	- Hibah Kepada Kelompok Kesenian Tradisional Barongan Barong Gading Kencono Dukuh Tiris Desa Gading Kec. Sale	Joko Suwito, S.E.	1,00	paket	40.000.000,00	40.000.000,00
	- Hibah Kepada Kelompok Seni Campur Sari Pagoda Laras Ds. Pragu Kec. Sulang	Rabis Swabihantoro	1,00	paket	20.000.000,00	20.000.000,00
	- Hibah Kepada Group Rebana Al Biror Desa Gunem Kec. Gunem	H.M. Mursyid, S.T.	1,00	paket	10.000.000,00	10.000.000,00
	- Hibah Kepada Kelompok Karawitan NGLARAS ASMORO Desa Criwik Kec. Pancur	Puji Santoso, S.P., M.H.	1,00	paket	50.000.000,00	50.000.000,00
	- Hibah Kepada Sanggar Seni LARAS WATI Desa Selopuro Kecamatan Lasem	Puji Santoso, S.P., M.H.	1,00	paket	50.000.000,00	50.000.000,00
	- Hibah Kepada Sanggar Seni NGUDI LARAS Desa Pohlandak Kecamatan Pancur	Puji Santoso, S.P., M.H.	1,00	paket	50.000.000,00	50.000.000,00
	- Hibah Kepada Grup Musik PERMATA Desa Dorokandang Kec. Lasem	Ghofar Ismail, S.Pd.I.	1,00	Paket	50.000.000,00	50.000.000,00
	- Hibah Kepada Grup Hadroh Forum Ngaji Ngopi Desa Tasikagung RT 05 RW 03 Kec. Rembang	Wiwin Winarto, S.H.	1,00	Paket	25.000.000,00	25.000.000,00
	- Hibah Kepada Yayasan Sunan Bonang Kec. Lasem	Majid Kamil Mz	1,00	paket	150.000.000,00	150.000.000,00
	- Hibah Kepada Kelompok Kethoprak Langen Wandowo Desa Kaliombo Kecamatan Sulang Kab. Rembang		1,00	paket	50.000.000,00	50.000.000,00
2 . 17 . 1	**DINAS KEARSIPAN DAN PERPUSTAKAAN**					**2.871.373.000,00**
2 . 17 . 1 . 1	**DINAS KEARSIPAN DAN PERPUSTAKAAN**					**2.871.373.000,00**
5 . 1 . 1 . 1 . 1	**Gaji Pokok PNS/Uang Representasi**					**1.531.506.000,00**
	- Belanja Gaji Pokok PNS		1,00	Tahun	1.531.506.000,00	1.531.506.000,00
5 . 1 . 1 . 1 . 2	**Tunjangan Keluarga**					**150.113.000,00**
	- Belanja Tunjangan Keluarga PNS		1,00	Tahun	150.113.000,00	150.113.000,00
5 . 1 . 1 . 1 . 3	**Tunjangan Jabatan**					**121.760.000,00**
	- Belanja Tunjangan Jabatan PNS		1,00	Tahun	121.760.000,00	121.760.000,00
5 . 1 . 1 . 1 . 4	**Tunjangan Fungsional**					**37.023.000,00**
	- Belanja Tunjangan Fungsional PNS		1,00	Tahun	37.023.000,00	37.023.000,00
5 . 1 . 1 . 1 . 5	**Tunjangan Fungsional Umum**					**42.118.000,00**
	- Belanja Tunjangan Fungsional Umum PNS		1,00	Tahun	42.118.000,00	42.118.000,00
5 . 1 . 1 . 1 . 6	**Tunjangan Beras**					**76.606.000,00**
	- Belanja Tunjangan Beras PNS		1,00	Tahun	76.606.000,00	76.606.000,00
5 . 1 . 1 . 1 . 7	**Tunjangan PPh/Tunjangan Khusus**					**7.301.000,00**
	- Belanja Tunjangan Beras PNS		1,00	Tahun	7.301.000,00	7.301.000,00
5 . 1 . 1 . 1 . 8	**Pembulatan Gaji**					**19.000,00**
	- Belanja Pembulatan Gaji PNS		1,00	Tahun	19.000,00	19.000,00

Kode Rekening	Uraian	Catatan	Rincian Perhitungan			
			Volume	Satuan	Harga Satuan	Jumlah (Rp)
5 . 1 . 1 . 1 . 9	**Iuran Asuransi Kesehatan**					**95.724.000,00**
	- Belanja Iuran Jaminan Kesehatan PNS		1,00	Tahun	95.724.000,00	95.724.000,00
5 . 1 . 1 . 1 . 22	**Iuran Asuransi Kecelakaan Kerja**					**3.151.000,00**
	- Belanja Iuran Jaminan Kecelakaan Kerja PNS		1,00	Tahun	3.151.000,00	3.151.000,00
5 . 1 . 1 . 1 . 23	**Iuran Asuransi Kematian**					**9.452.000,00**
	- Belanja Iuran Jaminan Kematian PNS		1,00	Tahun	9.452.000,00	9.452.000,00
5 . 1 . 1 . 2 . 1	**Tambahan Penghasilan Berdasarkan Beban Kerja**					**796.600.000,00**
	- Tambahan Penghasilan berdasarkan Beban Kerja PNS		1,00	Tahun	796.600.000,00	796.600.000,00
3 . 1 . 1	**DINAS KELAUTAN DAN PERIKANAN**					**6.835.050.000,00**
3 . 1 . 1 . 1	**DINAS KELAUTAN DAN PERIKANAN**					**6.835.050.000,00**
5 . 1 . 1 . 1 . 1	**Gaji Pokok PNS/Uang Representasi**					**2.000.000.000,00**
	- Gaji Pokok PNS/Uang Representasi		1,00	Tahun	2.000.000.000,00	2.000.000.000,00
5 . 1 . 1 . 1 . 2	**Tunjangan Keluarga**					**260.000.000,00**
	- Tunjangan Keluarga		1,00	Tahun	260.000.000,00	260.000.000,00
5 . 1 . 1 . 1 . 3	**Tunjangan Jabatan**					**180.000.000,00**
	- Tunjangan Eselon		1,00	Tahun	180.000.000,00	180.000.000,00
5 . 1 . 1 . 1 . 5	**Tunjangan Fungsional Umum**					**70.000.000,00**
	- Tunjangan Fungsional Umum		1,00	Tahun	70.000.000,00	70.000.000,00
5 . 1 . 1 . 1 . 6	**Tunjangan Beras**					**125.000.000,00**
	- Tunjangan Beras		1,00	Tahun	125.000.000,00	125.000.000,00
5 . 1 . 1 . 1 . 7	**Tunjangan PPh/Tunjangan Khusus**					**21.000.000,00**
	- Tunjangan PPh21		1,00	Tahun	21.000.000,00	21.000.000,00
5 . 1 . 1 . 1 . 8	**Pembulatan Gaji**					**50.000,00**
	- Pembulatan Gaji		1,00	Tahun	50.000,00	50.000,00
5 . 1 . 1 . 1 . 9	**Iuran Asuransi Kesehatan**					**160.000.000,00**
	- Iuran BPJS		1,00	Tahun	160.000.000,00	160.000.000,00
5 . 1 . 1 . 1 . 22	**Iuran Asuransi Kecelakaan Kerja**					**5.000.000,00**
	- Iuran Asuransi Kecelakaan Kerja		1,00	Tahun	5.000.000,00	5.000.000,00
5 . 1 . 1 . 1 . 23	**Iuran Asuransi Kematian**					**14.000.000,00**
	- Iuran Asuransi Kematian		1,00	Tahun	14.000.000,00	14.000.000,00
5 . 1 . 1 . 2 . 1	**Tambahan Penghasilan Berdasarkan Beban Kerja**					**1.060.000.000,00**
	- Kepala Dinas (Es.2B)		1,00	Tahun	140.000.000,00	140.000.000,00
	- Sekretaris Dinas (Es.3A)		1,00	Tahun	63.000.000,00	63.000.000,00
	- Kepala Bidang (Es.3B)		1,00	Tahun	147.000.000,00	147.000.000,00
	- Kasubbag (Es.4A)		1,00	Tahun	70.000.000,00	70.000.000,00
	- Kasie (Es.4A)		1,00	Tahun	210.000.000,00	210.000.000,00
	- Kepala UPT TPI (Es.4A)		1,00	Tahun	35.000.000,00	35.000.000,00

Kode Rekening	Uraian	Catatan	Rincian Perhitungan			
			Volume	Satuan	Harga Satuan	Jumlah (Rp)
	- Kasubbag TU UPT TPI (Es.4B)		1,00	Tahun	28.000.000,00	28.000.000,00
	- Pelaksana/Fungsional Gol III		1,00	Tahun	252.000.000,00	252.000.000,00
	- Pelaksana/Fungsional Gol II		1,00	Tahun	113.400.000,00	113.400.000,00
	- Pembulatan		1,00	Tahun	1.600.000,00	1.600.000,00
5 . 1 . 4 . 6 . 1	**Belanja Hibah kepada Kelompok/Anggota Masyarakat**					**2.940.000.000,00**
	- Hibah kepada KUB Mina Rukun Sejahtera Ds. Sarangmeduro Kec. Sarang untuk peralatan Perlengkapan Nelayan	Majid Kamil Mz	1,00	Paket	25.000.000,00	25.000.000,00
	- Hibah kepada KUB Bayu Wali Desa Bajingjowo Kec. Sarang	Achmad Zamhuri, S.H.	1,00	Paket	50.000.000,00	50.000.000,00
	- Hibah kepada KUB Adem Ayem Desa Bajingmeduro Kec. Sarang	Achmad Zamhuri, S.H.	1,00	Paket	40.000.000,00	40.000.000,00
	- Hibah Kepada KUB Hasil Laut Desa Sarangmeduro Kec. Sarang	Achmad Zamhuri, S.H.	1,00	Paket	50.000.000,00	50.000.000,00
	- Hiibah Kepada Kelompok Ternak Lele Mitra Amanat Desa Mojorembun RT 02 RW 02 Kec. Kaliori	Sumarsih	1,00	Paket	100.000.000,00	100.000.000,00
	- Hibah kepada Kelompok Budidaya Lele USAHA SEJAHTERA Desa Dresi Kulon Kec. Kaliori	Yudianto, S.H.	1,00	Paket	50.000.000,00	50.000.000,00
	- Hibah kepada Kelompok Budidaya Lele MAJU BERSAMA Desa Maguan Kec. Kaliori	Yudianto, S.H.	1,00	Paket	50.000.000,00	50.000.000,00
	- Hibah Kepada Paguyuban Nelayan Blok Jalan Rajungan Desa Kragan Kec. Kragan untuk pembangunan tambatan prahu	Gunasih, S.E.	1,00	Paket	200.000.000,00	200.000.000,00
	- Hibah Kepada Kelompok Nelayan Muji Karyo Ds.Pandangan Wetan, Kec. Kragan untuk pembangunan rompok deret	Ridwan, S.H. M.H.	1,00	Paket	100.000.000,00	100.000.000,00
	- Hibah Kepada KUB Cagar Mina Desa Gegunung Wetan Kec. Rembang	Donny Kurniawan, S.E. M.M.	1,00	Paket	75.000.000,00	75.000.000,00
	- Hibah Kepada KUB Segoro Jaya Desa Gegunung Wetan Kec. Rembang	Donny Kurniawan, S.E. M.M.	1,00	Paket	75.000.000,00	75.000.000,00
	- Hibah Kepada KUB Segoro Joyo Desa Kabongan Lor Kec. Rembang	Donny Kurniawan, S.E. M.M.	1,00	Paket	75.000.000,00	75.000.000,00
	- Hibah Kepada kelompok budidaya perikanan Mina Barokah Desa Jinanten Kec. Sale	Joko Suwito, S.E.	1,00	Paket	100.000.000,00	100.000.000,00
	- Hibah Kepada kelompok budidaya perikanan MITRA SEJATI Pamotan	Joko Suwito, S.E.	1,00	Paket	100.000.000,00	100.000.000,00
	- Hibah kepada kelompok Nelayan Desa Karangharjo Kec. Kragan untuk Perpanjangan Dermaga Tepi Pantai Desa Karangharjo RT 03 RW 02 Kec. Kragan	Mahmudi	1,00	Paket	150.000.000,00	150.000.000,00
	- Hibah kepada kelompok Nelayan Desa Karanganyar Kec. Kragan untuk Pembangunan Tambat Labuh Kapal Nelayan	Mahmudi	1,00	Paket	0,00	0,00
	- Hibah Kepada KUB Maju Makmur Desa Karangharjo Kec. Kragan untuk pengadaan alat pengolahan ikan laut	Mahmudi	1,00	Paket	120.000.000,00	120.000.000,00
	- Hibah Kepada Kelompok Nelayan Jaya samudra Desa Karangharjo Kec. Kragan (untuk pembelian Derek/Katrol)	Mahmudi	1,00	Paket	70.000.000,00	70.000.000,00
	- Hibah kepada kelompok Nelayan Desa Pandangan Kulon Kec. Kragan untuk Pembangunan Tambat Labuh Kapal Nelayan	Mahmudi	1,00	Paket	0,00	0,00
	- Hibah kepada Kelompok Tukang Perahu Terampil Desa Kranglincak Kecamatan Kragan untuk Pengadaan Alat Tukang	Mashadi, S.Pd, M.M.	1,00	Paket	10.000.000,00	10.000.000,00
	- Hibah Kepada Paguyuban Mina Bahari Desa Bajingmeduro, Kec. Sarang untuk Pembangunan Pos Nelayan	Nasirudin, S.Si.	1,00	Paket	0,00	0,00

Kode Rekening	Uraian	Catatan	Rincian Perhitungan			
			Volume	Satuan	Harga Satuan	Jumlah (Rp)
	- Hibah Kepada Paguyuban Nelayan Mina Rukun Sentosa Desa Karangmangu Kec. Sarang	Nasirudin, S.Si.	1,00	Paket	0,00	0,00
	- Hibah kepada kelompok Nelayan Singa Laut 2 Desa Manggar Kec. Sluke untuk Rehabilitasi/Pembangunan Tambatan Perahu	Siti Rizqiyah Putri Dwi Ani	1,00	Paket	200.000.000,00	200.000.000,00
	- Hibah Kepada KUB Mina Lana Desa Tambakagung Kec. Kaliori	Yatin Abdul Zaenal	1,00	Paket	50.000.000,00	50.000.000,00
	- Hibah kepada KUB Mutiara Laut I Dukuh Paloh Desa Tasikharjo Kec. Kaliori	Yatin Abdul Zaenal	1,00	Paket	50.000.000,00	50.000.000,00
	- Hibah Kepada Pembudidaya Ikan Mutiara Deloxs Desa Tambakagung Kec. Kaliori	Yatin Abdul Zaenal	1,00	Paket	25.000.000,00	25.000.000,00
	- Hibah Kepada Kelomppok Pengolah dan Pemasar (POKLAHSAR) Rizki Barokah Desa Tambakagung Kec. Kaliori	Yatin Abdul Zaenal	1,00	Paket	25.000.000,00	25.000.000,00
	- Hibah kepada Kelompok Nelayan Mino Karyo Desa Karanglincak Kecamatan Kragan untuk Pembangunan Tambatan Perahu	Ridwan, S.H. M.H.	1,00	Paket	200.000.000,00	200.000.000,00
	- Hibah Kepada Kelompok Nelayan Mino Karyo Desa Karanglincak Kec. Kragan untuk rompok deret	Ridwan, S.H. M.H.	1,00	Paket	0,00	0,00
	- Hibah Kepada KUB Mina Rukun Jaya, Kelurahan Tanjungsari, Kec. Rembang, Kab. Rembang	Drs. H. Muh. Subawoto	1,00	Paket	50.000.000,00	50.000.000,00
	- Hibah Kepada KUB MINO JOYO Desa Karangharjo Kec. Kragan untuk pengadaan alat tangkap ikan	Ridwan, S.H. M.H.	1,00	Paket	40.000.000,00	40.000.000,00
	- Hibah Kepada KUB SAMUDRA SAKTI Desa Binangun, Kec. Lasem untuk pengadaan alat Derek kapal	Ridwan, S.H. M.H.	1,00	Paket	50.000.000,00	50.000.000,00
	- Hibah Kepada Perkumpulan Nelayan Mina Bahari Desa Bajingmeduro, Kec. Sarang untuk Pembangunan Pos Nelayan	Nasirudin, S.Si.	1,00	Paket	130.000.000,00	130.000.000,00
	- Hibah Kepada Perkumpulan Nelayan Mina Rukun Santosa Desa Karangmangu Kec. Sarang	Nasirudin, S.Si.	1,00	Paket	130.000.000,00	130.000.000,00
	- Hibah kepada Paguyuban Pemuda Rembangan (P@PER) Desa Tasikagung Kec. Rembang	Harno, S.E.	1,00	Paket	50.000.000,00	50.000.000,00
	- Hibah Kepada Kelompok Nelayan Karya Sakti Ds.Plawangan, Kec. Kragan untuk Pembangunan Rompok Deret	Ridwan, S.H. M.H.	1,00	Paket	50.000.000,00	50.000.000,00
	- Hibah Kepada Kelompok Usaha Bersama RUKUN MINA SENTOSA, Desa Tasikharjo Kec. Kaliori (P2)		1,00	Paket	25.000.000,00	25.000.000,00
	- Hibah Kepada Kelompok Usaha Bersama USAHA BARU, Desa Tasikharjo Kec. Kaliori (P2)		1,00	Paket	25.000.000,00	25.000.000,00
	- Hibah kepada Panitia Pembangunan Kantor Perkumpulan Nelayan Mina Karunia Sejahtera Desa Karangmangu Kec. Sarang (P1)		1,00	Paket	200.000.000,00	200.000.000,00
	- Hibah Kepada Panitia Pembangunan Kantor Perkumpulan Nelayan Mina Karunia Sejahtera Desa Karangmangu Sarang		1,00	Paket	200.000.000,00	200.000.000,00
3 . 7 . 1	**DINAS PERINDUSTRIAN, PERDAGANGAN DAN KOPERASI DAN USAHA KECIL DAN MENENGAH**					**10.746.781.000,00**
3 . 7 . 1 . 1	**DINAS PERINDUSTRIAN, PERDAGANGAN DAN KOPERASI DAN USAHA KECIL DAN MENENGAH**					**10.746.781.000,00**
5 . 1 . 1 . 1 . 1	**Gaji Pokok PNS/Uang Representasi**					**6.132.217.000,00**
	- Gaji Pokok PNS/Uang Representasi		1,00	tahun	6.132.217.000,00	6.132.217.000,00
5 . 1 . 1 . 1 . 2	**Tunjangan Keluarga**					**632.639.000,00**
	- Tunjangan Keluarga		1,00	tahun	632.639.000,00	632.639.000,00

Kode Rekening	Uraian	Catatan	Rincian Perhitungan			
			Volume	Satuan	Harga Satuan	Jumlah (Rp)
5 . 1 . 1 . 1 . 3	**Tunjangan Jabatan**					**220.632.000,00**
	- Tunjangan Jabatan		1,00	tahun	220.632.000,00	220.632.000,00
5 . 1 . 1 . 1 . 4	**Tunjangan Fungsional**					**13.776.000,00**
	- Tunjangan Fungsional		1,00	tahun	13.776.000,00	13.776.000,00
5 . 1 . 1 . 1 . 5	**Tunjangan Fungsional Umum**					**290.957.000,00**
	- Tunjangan Fungsional Umum		1,00	tahun	290.957.000,00	290.957.000,00
5 . 1 . 1 . 1 . 6	**Tunjangan Beras**					**362.839.000,00**
	- Tunjangan Beras		1,00	tahun	362.839.000,00	362.839.000,00
5 . 1 . 1 . 1 . 7	**Tunjangan PPh/Tunjangan Khusus**					**11.670.000,00**
	- Tunjangan PPh/Tunjangan Khusus		1,00	tahun	11.670.000,00	11.670.000,00
5 . 1 . 1 . 1 . 8	**Pembulatan Gaji**					**93.000,00**
	- Pembulatan Gaji		1,00	tahun	93.000,00	93.000,00
5 . 1 . 1 . 1 . 9	**Iuran Asuransi Kesehatan**					**349.575.000,00**
	- Iuran Asuransi Kesehatan		1,00	tahun	349.575.000,00	349.575.000,00
5 . 1 . 1 . 1 . 22	**Iuran Asuransi Kecelakaan Kerja**					**12.596.000,00**
	- Iuran Asuransi Kecelakaan Kerja		1,00	tahun	12.596.000,00	12.596.000,00
5 . 1 . 1 . 1 . 23	**Iuran Asuransi Kematian**					**37.787.000,00**
	- Iuran Asuransi Kematian		1,00	tahun	37.787.000,00	37.787.000,00
5 . 1 . 1 . 2 . 1	**Tambahan Penghasilan Berdasarkan Beban Kerja**					**2.500.000.000,00**
	- Kepala		14,00	org/bln	10.000.000,00	140.000.000,00
	- Sekretaris		14,00	org/bln	4.500.000,00	63.000.000,00
	- Kepala Bidang		56,00	org/bln	3.500.000,00	196.000.000,00
	- Kassubag/Kasi		224,00	org/bln	2.500.000,00	560.000.000,00
	- Pelaksana/Fungsional Gol III		308,00	org/bln	1.000.000,00	308.000.000,00
	- Pelaksana/Fungsional Gol II		1140,00	org/bln	900.000,00	1.026.000.000,00
	- Pelaksana/Fungsional Gol I		295,00	org/bln	700.000,00	206.500.000,00
	- Pembulatan		1,00	null	500.000,00	500.000,00
5 . 1 . 4 . 6 . 1	**Belanja Hibah kepada Kelompok/Anggota Masyarakat**					**182.000.000,00**
	- Hibah Kepada Kelompok Servis BAROKAH MOTOR, Ds. Karanglincak RT.05 RW.01 Kec. Kragan untuk modal penanggulangan pengangguran	Ridwan, S.H. M.H.	1,00	paket	50.000.000,00	50.000.000,00
	- Hibah Kepada Kelompok Pengrajin Konveksi SANDANG ANDALAN BERSAMA Desa Sumurtawang, Kec. Kragan untuk Pemberdayaan Perempuan	Ridwan, S.H. M.H.	1,00	paket	32.000.000,00	32.000.000,00
	- Hibah Kepada Koperasi Sari Makmur Desa Tambakagung Kec. Kaliori (untuk	Sumardi	1,00	paket	50.000.000,00	50.000.000,00
	pengadaan garam)					
	- Hibah Kepada Kelompok Pengrajin Tempe BERKAH Dk. Dukuhan Desa. Plawangan Kec. Kragan	Gunasih, S.E.	1,00	paket	50.000.000,00	50.000.000,00
4 . 1 . 1	**DEWAN PERWAKILAN RAKYAT DAERAH**					**20.683.475.000,00**

Kode Rekening	Uraian	Catatan	Rincian Perhitungan			
			Volume	Satuan	Harga Satuan	Jumlah (Rp)
4 . 1 . 1 . 1	**DEWAN PERWAKILAN RAKYAT DAERAH**					**20.683.475.000,00**
5 . 1 . 1 . 1 . 1	**Gaji Pokok PNS/Uang Representasi**					**1.004.010.000,00**
	- Uang Representasi Pimpinan & Anggota DPRD		1,00	th	1.004.010.000,00	1.004.010.000,00
5 . 1 . 1 . 1 . 2	**Tunjangan Keluarga**					**141.519.000,00**
	- Tunjangan Keluarga Pimpinan dan Anggota DPRD		1,00	th	141.519.000,00	141.519.000,00
5 . 1 . 1 . 1 . 3	**Tunjangan Jabatan**					**1.455.815.000,00**
	- Tunjangan Jabatan DPRD		1,00	th	1.455.815.000,00	1.455.815.000,00
5 . 1 . 1 . 1 . 6	**Tunjangan Beras**					**156.428.000,00**
	- Tunjangan Beras DPRD		1,00	th	156.428.000,00	156.428.000,00
5 . 1 . 1 . 1 . 7	**Tunjangan PPh/Tunjangan Khusus**					**8.373.000,00**
	- Tunjangan khusus		1,00	th	8.373.000,00	8.373.000,00
5 . 1 . 1 . 1 . 9	**Iuran Asuransi Kesehatan**					**89.157.000,00**
	- Iuran Asuransi Kesehatan DPRD		1,00	th	89.157.000,00	89.157.000,00
5 . 1 . 1 . 1 . 10	**Uang Paket**					**86.058.000,00**
	- Uang Paket Pimpinan dan Anggota DPRD		1,00	th	86.058.000,00	86.058.000,00
5 . 1 . 1 . 1 . 11	**Tunjangan Badan Musyawarah**					**27.954.000,00**
	- Tunjangan Badan Musyawarah DPRD		1,00	th	27.954.000,00	27.954.000,00
5 . 1 . 1 . 1 . 12	**Tunjangan Komisi**					**55.907.000,00**
	- Tunjangan Komisi DPRD		1,00	th	55.907.000,00	55.907.000,00
5 . 1 . 1 . 1 . 13	**Tunjangan Badan Anggaran**					**29.415.000,00**
	- Badan Anggaran DPRD		1,00	th	29.415.000,00	29.415.000,00
5 . 1 . 1 . 1 . 14	**Tunjangan Badan Kehormatan**					**7.857.000,00**
	- Tunjangan Badan Kehormatan DPRD		1,00	th	7.857.000,00	7.857.000,00
5 . 1 . 1 . 1 . 15	**Tunjangan Alat Kelengkapan Lainnya**					**23.295.000,00**
	- Tunjangan Alat Kelengkapan Lainnya DPRD		1,00	th	23.295.000,00	23.295.000,00
5 . 1 . 1 . 1 . 16	**Tunjangan Perumahan**					**5.118.900.000,00**
	- Tunjangan Pimpinan dan Anggota DPRD		1,00	th	5.118.900.000,00	5.118.900.000,00
5 . 1 . 1 . 1 . 17	**Uang Jasa Pengabdian**					**10.710.000,00**
	- Jasa Pengabdian DPRD		1,00	th	10.710.000,00	10.710.000,00
5 . 1 . 1 . 1 . 20	**Tunjangan Badan Legislasi**					**14.434.000,00**
	- Tunjangan Badan Legislasi DPRD		1,00	th	14.434.000,00	14.434.000,00
5 . 1 . 1 . 1 . 22	**Iuran Asuransi Kecelakaan Kerja**					**2.066.000,00**
	- Iuran Asuransi Kecelakaan Kerja DPRD		1,00	th	2.066.000,00	2.066.000,00
5 . 1 . 1 . 1 . 23	**Iuran Asuransi Kematian**					**6.197.000,00**
	- Iuran Asuransi Kematian DPRD		1,00	th	6.197.000,00	6.197.000,00
5 . 1 . 1 . 3 . 1	**Tunjangan Komunikasi Insentif Pimpinan Dan Anggota DPRD**					**5.670.000.000,00**
	- Tunjangan Komunikasi Intensif DPRD		1,00	th	5.670.000.000,00	5.670.000.000,00

Kode Rekening	Uraian	Catatan	Rincian Perhitungan			
			Volume	Satuan	Harga Satuan	Jumlah (Rp)
5 . 1 . 1 . 3 . 4	**Tunjangan Reses**					**1.417.500.000,00**
	- Tunjangan Reses DPRD		1,00	th	1.417.500.000,00	1.417.500.000,00
5 . 1 . 1 . 3 . 5	**Tunjangan Transportasi**					**5.357.880.000,00**
	- Tunjangan Tranportasi Anggota DPRD		1,00	th	5.357.880.000,00	5.357.880.000,00
4 . 1 . 2	**KEPALA DAERAH DAN WAKIL KEPALA DAERAH**					**177.265.000,00**
4 . 1 . 2 . 1	**KEPALA DAERAH DAN WAKIL KEPALA DAERAH**					**177.265.000,00**
5 . 1 . 1 . 1 . 1	**Gaji Pokok PNS/Uang Representasi**					**55.965.000,00**
	- Gaji Pokok		1,00	Tahun	55.965.000,00	55.965.000,00
5 . 1 . 1 . 1 . 2	**Tunjangan Keluarga**					**7.233.000,00**
	- Tunjangan Keluarga		1,00	Tahun	7.233.000,00	7.233.000,00
5 . 1 . 1 . 1 . 3	**Tunjangan Jabatan**					**100.737.000,00**
	- Tunjangan Jabatan		1,00	Tahun	100.737.000,00	100.737.000,00
5 . 1 . 1 . 1 . 6	**Tunjangan Beras**					**6.236.000,00**
	- Tunjangan Beras		1,00	Tahun	6.236.000,00	6.236.000,00
5 . 1 . 1 . 1 . 7	**Tunjangan PPh/Tunjangan Khusus**					**1.010.000,00**
	- Tunjangan PPH		1,00	Tahun	1.010.000,00	1.010.000,00
5 . 1 . 1 . 1 . 8	**Pembulatan Gaji**					**1.000,00**
	- Pembulatan Gaji		1,00	Tahun	1.000,00	1.000,00
5 . 1 . 1 . 1 . 9	**Iuran Asuransi Kesehatan**					**5.621.000,00**
	- Iuran Asuransi Kesehatan BPJS		1,00	Tahun	5.621.000,00	5.621.000,00
5 . 1 . 1 . 1 . 22	**Iuran Asuransi Kecelakaan Kerja**					**116.000,00**
	- Iuran Asuransi Kecelakaan Kerja		1,00	Tahun	116.000,00	116.000,00
5 . 1 . 1 . 1 . 23	**Iuran Asuransi Kematian**					**346.000,00**
	- Iuran Asuransi Kematian		1,00	Tahun	346.000,00	346.000,00
4 . 1 . 3	**SEKRETARIAT DAERAH**					**36.990.063.630,00**
4 . 1 . 3 . 2	**BAGIAN UMUM DAN KEUANGAN**					**15.545.063.630,00**
5 . 1 . 1 . 1 . 1	**Gaji Pokok PNS/Uang Representasi**					**8.063.145.895,00**
	- Gaji Pokok PNS/Uang Representasi		1,00	Tahun	8.063.145.895,00	8.063.145.895,00
5 . 1 . 1 . 1 . 2	**Tunjangan Keluarga**					**846.561.001,00**
	- Tunjangan Keluarga		1,00	Tahun	846.561.001,00	846.561.001,00
5 . 1 . 1 . 1 . 3	**Tunjangan Jabatan**					**563.883.250,00**
	- Tunjangan Jabatan		1,00	Tahun	563.883.250,00	563.883.250,00
5 . 1 . 1 . 1 . 4	**Tunjangan Fungsional**					**31.857.000,00**
	- Tunjangan Fungsional		1,00	Tahun	31.857.000,00	31.857.000,00
5 . 1 . 1 . 1 . 5	**Tunjangan Fungsional Umum**					**314.049.750,00**
	- Tunjangan Fungsional Umum		1,00	Tahun	314.049.750,00	314.049.750,00

Kode Rekening	Uraian	Catatan	Rincian Perhitungan			
			Volume	Satuan	Harga Satuan	Jumlah (Rp)
5 . 1 . 1 . 1 . 6	**Tunjangan Beras**					**461.416.788,00**
	- Tunjangan Beras		1,00	Tahun	461.416.788,00	461.416.788,00
5 . 1 . 1 . 1 . 7	**Tunjangan PPh/Tunjangan Khusus**					**27.883.063,00**
	- Tunjangan PPh/Tunjangan Khusus		1,00	Tahun	27.883.063,00	27.883.063,00
5 . 1 . 1 . 1 . 8	**Pembulatan Gaji**					**125.546,00**
	- Pembulatan Gaji		1,00	Tahun	125.546,00	125.546,00
5 . 1 . 1 . 1 . 9	**Iuran Asuransi Kesehatan**					**336.668.503,00**
	- Iuran Asuransi Kesehatan		1,00	Tahun	336.668.503,00	336.668.503,00
5 . 1 . 1 . 1 . 22	**Iuran Asuransi Kecelakaan Kerja**					**16.587.079,00**
	- Iuran Asuransi Kecelakaan Kerja		1,00	Tahun	16.587.079,00	16.587.079,00
5 . 1 . 1 . 1 . 23	**Iuran Asuransi Kematian**					**62.885.755,00**
	- Iuran Asuransi Kematian		1,00	Tahun	62.885.755,00	62.885.755,00
5 . 1 . 1 . 2 . 1	**Tambahan Penghasilan Berdasarkan Beban Kerja**					**4.820.000.000,00**
	- Tambahan Penghasilan Berdasarkan Beban Kerja		1,00	Tahun	4.820.000.000,00	4.820.000.000,00
4 . 1 . 3 . 5	**BAGIAN HUMAS**					**100.000.000,00**
5 . 1 . 4 . 5 . 1	**Belanja Hibah kepada Badan/Lembaga/Organisasi……**					**100.000.000,00**
	- Hibah kepada PWI Kabupaten Rembang (P1)		1,00	paket	100.000.000,00	100.000.000,00
4 . 1 . 3 . 9	**BAGIAN KESEJAHTERAAN RAKYAT**					**21.345.000.000,00**
5 . 1 . 4 . 5 . 1	**Belanja Hibah kepada Badan/Lembaga/Organisasi……**					**21.345.000.000,00**
	- Hibah kepada Masjid Baitussalam desa Dasun Kec. Lasem Kab. Rembang (P1)		1,00	Unit	100.000.000,00	100.000.000,00
	- Hibah kepada TPQ Raudlatul Jannah dukuh Krinjo Rt.04 Rw.01 desa Sale Kec. Sale Kab. Rembang (P1)		1,00	Unit	50.000.000,00	50.000.000,00
	- Hibah kepada TPQ Thoriqul Ulum desa Waru Kec. Rembang Kab. Rembang (P1)		1,00	Unit	50.000.000,00	50.000.000,00
	- Hibah kepada Masjid Miftahul Huda dukuh Setolo desa Pedak Kec. Sulang Kab. Rembang (P1)		1,00	Unit	100.000.000,00	100.000.000,00
	- Hibah kepada Masjid Jami' Baitul Muttaqin desa Binangun Rt.01 Rw.01 Kec. Lasem Kab. Rembang (P1)		1,00	Unit	100.000.000,00	100.000.000,00
	- Hibah kepada Musholla Al Maksum desa Gunungmulyo Rt. 07 Rw. 02 Kec. Sarang Kab. Rembang (P1)		1,00	Unit	40.000.000,00	40.000.000,00
	- Hibah kepada Masjid An-Nur dukuh Lambang desa Dadapmulyo Kec. Sarang Kab. Rembang (P1)		1,00	Unit	100.000.000,00	100.000.000,00
	- Hibah kepada Pondok Pesantren Fadhilah Al Ma'wa desa Sedan RT 03 RW 03 Kec. Sedan Kab. Rembang (P1)		1,00	Unit	100.000.000,00	100.000.000,00
	- Hibah kepada Musholla Al Hidayah desa Gunungmulyo Rt.09/02 Kec. Sarang Kab. Rembang (P1)		1,00	Unit	40.000.000,00	40.000.000,00
	- Hibah Kepada Madrasah Diniyyah Thoriqul Huda Desa Criwik Kecamatan Pancur (P1)		1,00	unit	50.000.000,00	50.000.000,00

Kode Rekening	Uraian	Catatan	Rincian Perhitungan			
			Volume	Satuan	Harga Satuan	Jumlah (Rp)
	- Hibah kepada Madrasah Diniyah At Taqwa desa Logede Kec. Sumber Kab. Rembang (P1)		1,00	Unit	50.000.000,00	50.000.000,00
	- Hibah Kepada Masjid Jami' Baiturrohman Desa Sumurpule Rt 02 Rw 01 Kec. Kragan (P1)		1,00	unit/0	100.000.000,00	100.000.000,00
	- Hibah kepada Musholla Al Faruq desa Logede Kec. Sumber Kab. Rembang (P1)		1,00	Unit	40.000.000,00	40.000.000,00
	- Hibah Kepada Musholla Arrohman Dk. Kalisari Rt 04 Rw 02 Ds. Tempaling Kec. Pamotan (P1)		1,00	unit	40.000.000,00	40.000.000,00
	- Hibah Kepada Musholla Al Mubarok Dk. Sendang Ds. Sumberejo Rt 02 Rw 02 Kec. Pamotan (P1)		1,00	unit	40.000.000,00	40.000.000,00
	- Hibah kepada Madin Mamba'ul Hisan dukuh Rapoh desa Lodan Kulon Kec. Sarang Kab. Rembang (P1)		1,00	Unit	50.000.000,00	50.000.000,00
	- Hibah Kepada Musholla Manbaul Huda Ds. Pelemsari Kec. Sumber (P1)		1,00	unit	40.000.000,00	40.000.000,00
	- Hibah Kepada Musholla Nurul Falah Ds. Kulutan Rt 04 Rw 01 Kec. Gunem (P1)		1,00	unit	40.000.000,00	40.000.000,00
	- Hibah Kepada Masjid Baiturrohman Dk. Jambu Ds. Sendangmulyo Kec. Sluke (p1)		1,00	unit	100.000.000,00	100.000.000,00
	- Hibah Kepada Masjid Jami' Al Mubarok Ds. Grawan Kec. Sumber (p1)		1,00	unit	100.000.000,00	100.000.000,00
	- Hibah Kepada RA Al Hidayah Desa Jurangjero Kec. Sluke (p1)		1,00	unit	50.000.000,00	50.000.000,00
	- Hibah Kepada Masjid Al Immaroh Dk. Borjo Desa Bogorame Kec. Sulang (p1)		1,00	unit	100.000.000,00	100.000.000,00
	- Hibah kepada TPQ Banyubening Desa Karangharjo Kec. Sulang (p1)		1,00	unit	50.000.000,00	50.000.000,00
	- Hibah Kepada Madin An Nuroniyah Desa Glebeg Kec. Sulang (p1)		1,00	unit	100.000.000,00	100.000.000,00
	- Hibah Kepada Masjid Al Mabrur Desa Sendangwaru Kec. Kragan (p1)		1,00	unit	100.000.000,00	100.000.000,00
	- Hibah Kepada PAUD Sumber Ilmu Dk. Ropoh Desa Lodan Kulon Kec. Sarang (p1)		1,00	unit	50.000.000,00	50.000.000,00
	- Hibah Kepada Musholla Al Munawir Desa Sampung Kec. Sarang		1,00	unit	40.000.000,00	40.000.000,00
	- Hibah Kepada Musholla Baitul Makmur Desa Bogorejo Kec. Sedan (p1)		1,00	unit	40.000.000,00	40.000.000,00
	- Hibah Kepada MI Raudlotus Sibyan Desa Mojosari Kec. Sedan (p1)		1,00	unit	50.000.000,00	50.000.000,00
	- Hibah Kepada Musholla Al Ikhsan Desa Jadi Kec. Sumber (p1)		1,00	unit	40.000.000,00	40.000.000,00
	- Hibah kepada Majlis Ta'lim An Nuriyah Desa Pasarbanggi Kec. Rembang (p1)		1,00	unit	40.000.000,00	40.000.000,00
	- Hibah Kepada Musholla Al Iman Desa Jolotundo Kec. Lasem (P1)		1,00	unit	40.000.000,00	40.000.000,00
	- Hibah Kepada Masjid Jami' Al Mubarok Desa Grawan Kec. Sumber		1,00	unit	0,00	0,00
	- Hibah Kepada Masjid Jami' Baiturrohman Desa Sumurpule Kec. Kragan (p1)		1,00	unit	100.000.000,00	100.000.000,00
	- Hibah Kepada Madin Nahdlatul Wathan Kec. Bulu Desa Cabean Kec. Bulu (p1)		1,00	unit	50.000.000,00	50.000.000,00
	- Hibah Kepada Masjid At Taqi Desa Logede Kec. Sumber (p1)		1,00	unit	100.000.000,00	100.000.000,00
	- Hibah Kepada Masjid Nurus Salam Desa Tlogotunggal Kec. Sumber (p1)		1,00	unit	40.000.000,00	40.000.000,00
	- Hibah Kepada Madin Nurul Huda Desa Kuangsan Kec. Kaliori (p1)		1,00	unit	50.000.000,00	50.000.000,00

Kode Rekening	Uraian	Catatan	Rincian Perhitungan			
			Volume	Satuan	Harga Satuan	Jumlah (Rp)
	- Hibah Kepada Musholla Rinjing Desa Ronggomulyo Rt 07 Rw 01 Kec. Sumber (p1)		1,00	unit	40.000.000,00	40.000.000,00
	- Hibah Kepada Musholla Al IKhlas Desa Logung Kec. Sumber (p1)		1,00	unit	40.000.000,00	40.000.000,00
	- Hibah Kepada Musholla Al Amin Desa Sumber Rt 02 Rw 04 Kec. Sumber (p1)		1,00	unit	40.000.000,00	40.000.000,00
	- Hibah Kepada Musholla Darul Hamid Rt 03 Rw 01 Desa Sumbangrejo Kec. Pamotan (p1)		1,00	unit	40.000.000,00	40.000.000,00
	- Hibah Kepada Musholla Baitus Salam Rt 06 Rw 03 Desa Babadan Kec. Kaliori (p1)		1,00	unit	40.000.000,00	40.000.000,00
	- Hibah Kepada Masjid Nurul Huda Desa Pedak Kec. Sulang (p1)		1,00	unit	100.000.000,00	100.000.000,00
	- Hibah Kepada Masjid Al Hidayah Desa Sumberejo Kec. Pamotan (p1)		1,00	unit	100.000.000,00	100.000.000,00
	- Hibah Kepada Pondok Pesantren Al Mubarok Desa Sawahan Kec. Rembang (p1)		1,00	unit	100.000.000,00	100.000.000,00
	- Hibah Kepada Musholla Nurul Huda Desa Mojorembun Rt 02 Rw 01 Kec. Kaliori (p1)		1,00	unit	40.000.000,00	40.000.000,00
	- Hibah Kepada Musholla Al Huda Ds. Pengkol Rt 03 Rw 02 Kec. Kaliori (p1)		1,00	unit	40.000.000,00	40.000.000,00
	- Hibah Kepada Musholla Al Hidayah Desa Tambakagung Rt 07 Rw 02 Kec. Kaliori (p1)		1,00	unit	40.000.000,00	40.000.000,00
	- Hibah Kepada Musholla Al Falah Desa Babadan Rt 01 Rw 01 Kec, Kaliori (p1)		1,00	unit	40.000.000,00	40.000.000,00
	- Hibah Kepada Musholla SDN Mojorembun Rt 01 Rw 04 Kec. Rembang (p1)		1,00	unit	40.000.000,00	40.000.000,00
	- Hibah Kepada Masjid Al Amin Desa Dresi Wetan Rt 02 Rw 04 Kec. Kaliori (p1)		1,00	unit	100.000.000,00	100.000.000,00
	- Hibah Kepada Masjid Manbaussalam Desa Meteseh Kec. Kaliori (p1)		1,00	unit	50.000.000,00	50.000.000,00
	- Hibah Kepada Masjid Jamiatul Muslim Desa Mojowarno Rt 06 Rw 02 Kec. Kaliori (p1)		1,00	unit	100.000.000,00	100.000.000,00
	- Hibah Kepada Musholla Nurul Falah Desa Kedung Asem Rt 02 Rw 04 Kec. Sumber (p1)		1,00	unit	40.000.000,00	40.000.000,00
	- Hibah Kepada Musholla Baitul Falah Desa Sekarsari Rt 02 Rw 02 Kec. Sumber (p1)		1,00	unit	40.000.000,00	40.000.000,00
	- Hibah Kepada Musholla Al Mustajab Desa Sampung Rt 03 Rw 01 Kec. Sarang (p1)		1,00	unit	40.000.000,00	40.000.000,00
	- Hibah Kepada Musholla Bustanul Qur'an Desa Karangasem Rt 03 Rw 01 Kec. Sedan (p1)		1,00	unit	40.000.000,00	40.000.000,00
	- Hibah Kepada Musholla Nurul Hidayah Desa Sedan Rt 05 Rw 02 Kec. Sedan (p1)		1,00	unit	40.000.000,00	40.000.000,00
	- Hibah Kepada Musholla Al Qur'aniyah Desa Lemah putih Rt 05 Rw 02 Kec. Sedan (p1)		1,00	unit	40.000.000,00	40.000.000,00
	- Hibah Kepada Ponpes Nailunnajah Putri Desa Sumbergirang Rt 03 Rw 08 Kec. Lasem (p1)		1,00	unit	100.000.000,00	100.000.000,00
	- Hibah Kepada Musholla Nurul Huda Desa Sumbergirang Rt 02 Rw 01 Kec. Lasem (p1)		1,00	unit	40.000.000,00	40.000.000,00
	- Hibah Kepada Masjid Baiturrohman Desa Demaan Kec. Gunem (p1)		1,00	unit	100.000.000,00	100.000.000,00
	- Hibah Kepada Ponpes Putra Putri Manbaul Ulum Al Wajhir Kec. Sedan (p1)		1,00	unit	100.000.000,00	100.000.000,00

Kode Rekening	Uraian	Catatan	Rincian Perhitungan			
			Volume	Satuan	Harga Satuan	Jumlah (Rp)
	- Hibah Kepada Musholla An Nur Desa Plawangan Rt 03 Rw 01 Kec. Kragan (p1)		1,00	unit	40.000.000,00	40.000.000,00
	- Hibah Kepada Musholla An Nur Desa Pelang Kec. Sarang (p1)		1,00	unit	40.000.000,00	40.000.000,00
	- Hibah Kepada Masjid Nurul Jannah Desa Segoromulyo Kec. Pamotan (p1)		1,00	unit	100.000.000,00	100.000.000,00
	- Hibah Kepada Masjid Al Muqorrobin Desa Kalitengah Kec. Pancur (p1)		1,00	unit	100.000.000,00	100.000.000,00
	- Hibah Kepada Masjid Al Hidayah Desa Kumendung Kec. Rembang (p1)		1,00	unit	100.000.000,00	100.000.000,00
	- Hibah Kepada Musholla Al Mbruri Dukuh Kepoh Desa Kunir Kec. Sulang (p1)		1,00	unit	40.000.000,00	40.000.000,00
	- Hibah Kepada Musholla Al Ittihad Desa Sekarsari Kec. Sumber (p1)		1,00	unit	40.000.000,00	40.000.000,00
	- Hibah Kepada Masjid Al Huda Desa Kuangsan Kec. Kaliori (p1)		1,00	unit	100.000.000,00	100.000.000,00
	- Hibah Kepada Musholla Nurul Huda Desa Sumber Kec. Sumber (p1)		1,00	unit	40.000.000,00	40.000.000,00
	- Hibah Kepada PCNU CARE LAZISMU REMBANG (p1)		1,00	unit	50.000.000,00	50.000.000,00
	- Hibah Kepada DPD Pengajian Al Hidayah Rembang (p1)		1,00	unit	50.000.000,00	50.000.000,00
	- Hibah Kepada GOW Kab. Rembang (p1)		1,00	unit	50.000.000,00	50.000.000,00
	- Hibah Kepada Masjid Baitul Ma'mur Desa Sumbergirang Rt 03 Rw 08 Kec. Lasem (p1)		1,00	unit	100.000.000,00	100.000.000,00
	- Hibah Kepada Musholla Al Muttaqin Desa Langkir Kec. Pancur (p1)		1,00	unit	40.000.000,00	40.000.000,00
	- Hibah Kepada Aula Makam Desa Trahan Kec. Sluke (p1)		1,00	unit	50.000.000,00	50.000.000,00
	- Hibah Kepada Pembangunan Makan Waliyyullah Syech Mundzir Manan Al Farsy Desa Waru Kec. Rembang (p`1)		1,00	unit	50.000.000,00	50.000.000,00
	- Hibah Kepada Masjid Nurul Yaqin Dk. Torejo Desa Mondoteko Kec. Rembang (p1)		1,00	unit	100.000.000,00	100.000.000,00
	- Hibah Kepada Ponpes As Sa'diyah Dk. Pereng Desa Lodankulon Kec. Sarang (p1)		1,00	unit	50.000.000,00	50.000.000,00
	- Hibah kepada TPQ NURUL HUDA desa Terjan Kec. Kragan Kab. Rembang (P1)		1,00	Unit	75.000.000,00	75.000.000,00
	- Hibah kepada TPQ AULA desa Terjan Kec. Kragan Kab. Rembang (P1)		1,00	Unit	50.000.000,00	50.000.000,00
	- Hibah kepada Madin MIFTAHUL ULUM desa Dadapan Kec. Sedan Kab. Rembang (P1)		1,00	Unit	50.000.000,00	50.000.000,00
	- Hibah kepada Madin HIDAYATUS SIBYAN desa Tanjungsari Kec. Kragan Kab. Rembang (P1)		1,00	Unit	50.000.000,00	50.000.000,00
	- Hibah Kepada Masjid Jami	Majid Kamil Mz	1,00	Unit	50.000.000,00	50.000.000,00
	- Hibah Kepada Masjid Al Furqon RT 06 /RW 01 Desa Temperak Kec. Sarang	Majid Kamil Mz	1,00	Unit	50.000.000,00	50.000.000,00
	- Hibah Kepada Mushola Miftahul Huda RT 05/RW 01 Desa Dadapmulyo Kec. Sarang	Majid Kamil Mz	1,00	Unit	25.000.000,00	25.000.000,00
	- Hibah Kepada Mushola Ar Rochman RT 03/RW 01 Desa Kalipang Kec. Sarang	Majid Kamil Mz	1,00	Unit	25.000.000,00	25.000.000,00
	- Hibah Kepada Mushola Baitul Qolbus Salim Dk Semanding DS. Kalipang Kec. Sarang	Majid Kamil Mz	1,00	Unit	25.000.000,00	25.000.000,00
	- Hibah Kepada Mushola Al maimunah Desa Sarangmeduro Kec. Sarang	Majid Kamil Mz	1,00	Unit	25.000.000,00	25.000.000,00
	- Hibah Kepada Madin As Shidiqiyah RT 07/RW 03 Desa Bonjor Kec. Sarang	Majid Kamil Mz	1,00	Unit	50.000.000,00	50.000.000,00

Kode Rekening	Uraian	Catatan	Rincian Perhitungan			
			Volume	Satuan	Harga Satuan	Jumlah (Rp)
	- Hibah Kepada Musholla Nurul Misbah RT 05/RW 02 Desa Gunungmulyo Kec. Sarang	Majid Kamil Mz	1,00	Unit	30.000.000,00	30.000.000,00
	- Hibah Kepada Musholla Baitul Muta alim RT 03 / RW 03 Ds. Dadapmulyo Kec. Sarang	Majid Kamil Mz	1,00	Unit	25.000.000,00	25.000.000,00
	- Hibah Kepada Mushola Darul Muqomah RT.02/RW 03 Desa Dadapmulyo Kec. Sarang	Majid Kamil Mz	1,00	Unit	30.000.000,00	30.000.000,00
	- Hibah Kepada Ponpes Putri Nurun Nafi RT 01 RW 02 Desa Karas Kec. Sedan	Majid Kamil Mz	1,00	Unit	50.000.000,00	50.000.000,00
	- Hibah Kepada Madin Al Ishlah Ds. Karas RT 01 RW.02 Kec. Sedan	Majid Kamil Mz	1,00	Unit	30.000.000,00	30.000.000,00
	- Hibah Kepada Masjid Miftakhul Jannah Desa Gesikan RT.01 RW 01 Kecamatan Sedan	Majid Kamil Mz	1,00	Unit	50.000.000,00	50.000.000,00
	- Hibah Kepada Ponpes Assunniyyah Assalafiyyah Ds Sidorejo RT 03 RW 01 Kec. Sedan	Majid Kamil Mz	1,00	Unit	50.000.000,00	50.000.000,00
	- Hibah kepada TPQ As Suhudiyyah RT 06 RW 02 Bonjor Kec. Sarang	Majid Kamil Mz	1,00	Unit	40.000.000,00	40.000.000,00
	- Hibah kepada Musholla Al Amin Dk. Nduru Ds. Lodan Kulon Kec. Sarang	Majid Kamil Mz	1,00	Unit	30.000.000,00	30.000.000,00
	- Hibah kepada Mushola Darul Istiqomah RT 01 RW 01 Ds. Sampung Kec. Sarang	Majid Kamil Mz	1,00	Unit	30.000.000,00	30.000.000,00
	- Hibah kepada TPQ Al Ikhlas RT03 RW 01 Desa Gunungmulyo Kec. Sarang	Majid Kamil Mz	1,00	Unit	30.000.000,00	30.000.000,00
	- Hibah kepada TPQ Roudlotut Tholibin RT 05 RW 02 Desa Gunungmulyo Kec. Sarang	Majid Kamil Mz	1,00	Unit	50.000.000,00	50.000.000,00
	- Hibah Kepada Musholla Ar Rohman Dukuh Bendo Desa Gambiran Kec. Pamotan	Sugiharto	1,00	Unit	20.000.000,00	20.000.000,00
	- Hibah Kepada Musholla Hidayatullah Desa Ukir Rt 01 RW 01 Kec. Sale	Sugiharto	1,00	paket	25.000.000,00	25.000.000,00
	- Hibah Kepada Musholla Nurul Huda RT 02 RW 01 Desa Gading Kec. Sale	Sugiharto	1,00	paket	35.000.000,00	35.000.000,00
	- Hibah Kepada Musholla Al Ikhlas RT 06 RW 02 Desa Ukir Kec. Sale	Sugiharto	1,00	paket	50.000.000,00	50.000.000,00
	- Hibah Kepada Madin ASSYAFIIYAH Desa Pakis Kec. Sale	Sugiharto	1,00	paket	60.000.000,00	60.000.000,00
	- Hibah Kepada TPA Al Azhar Desa Ukir Kec. Sale	Sugiharto	1,00	paket	50.000.000,00	50.000.000,00
	- Hibah Kepada musholla Darunnajah RT 02 RW 01 Desa Gambiran Kec. Pamotan	Sugiharto	1,00	paket	20.000.000,00	20.000.000,00
	- Hibah kepada Masjid Ali Bin Abutholib Desa Mojowarno RT. 01/ RW. 01 Kec. Kaliori	Sumardi	1,00	paket	100.000.000,00	100.000.000,00
	- Hibah kepada Musholla Al Hadi Desa Polbayem RT. 01/RW, 01 Kec Sumber	Sumardi	1,00	paket	25.000.000,00	25.000.000,00
	- Hibah kepada TPQ Annuroniyah Desa Tambakagung Kec. Kaliori	Sumardi	1,00	paket	35.000.000,00	35.000.000,00
	- Hibah kepada TPQ Al Mimbariyah desa Dresi Wetan Kec. Kaliori	Sumardi	1,00	paket	75.000.000,00	75.000.000,00
	- Hibah kepada TPQ Al Barkah Desa Sumber Kec. Sumber	Sumardi	1,00	paket	35.000.000,00	35.000.000,00
	- Hibah kepada Mushola Al Ikhlas RT 01 RW 02 Desa Kaliombo Kec. Sulang	Mugiyarto, S.T.	1,00	paket	50.000.000,00	50.000.000,00
	- Hibah kepada Mushola Darus Sholikhin RW 04 Desa Kaliombo Kec. Sulang	Mugiyarto, S.T.	1,00	paket	50.000.000,00	50.000.000,00
	- Hibah kepada Madin An Nuroniyah Desa Kaliombo Kec. Sulang	Mugiyarto, S.T.	1,00	paket	50.000.000,00	50.000.000,00
	- Hibah kepada Madin Nurul Ulum Desa Mojosari RT 02 RW 01 Kec. Sedan untuk Pembangunan RKB	Mugiyarto, S.T.	1,00	paket	100.000.000,00	100.000.000,00
	- Hibah kepada Masjid Jami Al Ma ruf Desa Kaliombo Kec. Sulang	Mugiyarto, S.T.	1,00	paket	50.000.000,00	50.000.000,00
	- Hibah kepada Musholla Al Amin RT 02 RW 02 Desa Pamotan Kec. Pamotan	Harno, S.E.	1,00	paket	25.000.000,00	25.000.000,00

Kode Rekening	Uraian	Catatan	Rincian Perhitungan			
			Volume	Satuan	Harga Satuan	Jumlah (Rp)
	- Hibah kepada Musholla AL DARUS SALAM Desa Bangunrejo Kec. Pamotan	Harno, S.E.	1,00	paket	40.000.000,00	40.000.000,00
	- Hibah kepada Madin Miftahul Huda Ngemplakrejo Kec. Pamotan	Harno, S.E.	1,00	paket	30.000.000,00	30.000.000,00
	- Hibah kepada Musholla Al Mubarok Dukuh Angkatan RT 003 RW 003 Desa Ringin Kec. Pamotan	Harno, S.E.	1,00	paket	40.000.000,00	40.000.000,00
	- Hibah kepada Musholla Al Hikmah Dukuh Rumbutmalang RT 005 RW 004 Desa Kabongan Kidul Kec. Rembang	Harno, S.E.	1,00	paket	50.000.000,00	50.000.000,00
	- Hibah kepada Musholla Al Amin RT 02 RW 02 Desa Megal Kec. Pamotan	Harno, S.E.	1,00	paket	20.000.000,00	20.000.000,00
	- Hibah kepada Musholla Darussalam Desa Kemadu Kec. Sulang	Harno, S.E.	1,00	paket	40.000.000,00	40.000.000,00
	- Hibah Kepada Musholla An Nur RT 01 RW 01 Desa Megal Kec. Pamotan	Harno, S.E.	1,00	paket	20.000.000,00	20.000.000,00
	- Hibah kepada Musholla Nurullah RT 02 RW 04 Desa Kumendung Kec. Rembang	Harno, S.E.	1,00	paket	25.000.000,00	25.000.000,00
	- Hibah Kepada Masjid Al Hidayah Dukuh Sidorejo Desa Tawangrejo Kec. Sarang	Achmad Zamhuri, S.H.	1,00	paket	50.000.000,00	50.000.000,00
	- Hibah kepada Mushola Al Kharomah Desa Pohlandak Kec. Pancur	Jasmani	1,00	paket	20.000.000,00	20.000.000,00
	- Hibah Kepada MDA Miftahul Ulum Desa Sambiyan, Kec. Kaliori, Kab. Rembang	Hidayatun Nikmah, S.Pd.	1,00	paket	50.000.000,00	50.000.000,00
	- Hibah Kepada Madrasah Diniyyah Miftahul Ulum, Desa Kedung, RT. 01, RW. 01, Kec. Pancur, Kab. Rembang	Hidayatun Nikmah, S.Pd.	1,00	paket	50.000.000,00	50.000.000,00
	- Hibah Kepada Musholla Nurul Fatah RT 03 RW 04 Dukuh Kanung Desa Tlogotunggal Kec. Sumber	Supadi	1,00	paket	50.000.000,00	50.000.000,00
	- Hibah Kepada Masjid Roudloh Dukuh Bende RT 02 RW 07 Desa Tlogotunggal Kec. Sumber	Supadi	1,00	paket	100.000.000,00	100.000.000,00
	- Hibah Kepada Masjid BAITUT TAWWAB Dukuh Randu RT 03 RW 01 Desa Tlogotunggal Kec. Sumber	Supadi	1,00	paket	100.000.000,00	100.000.000,00
	- Hibah Kepada Musholla Nurul Huda Desa Pengkol RT 04 RW 01 Kec. Kaliori	Supadi	1,00	paket	50.000.000,00	50.000.000,00
	- Hibah Kepada Musholla Miftahul Janah Desa Babaktulung Kec. Sarang	H. Supadi	1,00	paket	20.000.000,00	20.000.000,00
	- Hibah Kepada Musholla Al Hidayah Dukuh Krajan Desa Pacing Kec. Sedan	H. Supadi	1,00	paket	30.000.000,00	30.000.000,00
	- Hibah Kepada Musholla Nurul Islam Desa Banowan Kec. Sarang	H. Supadi	1,00	paket	25.000.000,00	25.000.000,00
	- Hibah Kepada Masjid Baiturrahman RT 01 RW 01 Dukuh Garang Desa Tlogomojo Kecamatan Rembang	H. Bisri Cholil Laqouf	1,00	paket	100.000.000,00	100.000.000,00
	- Hibah Kepada Madrasah DiniyahTarbiyatul Athfal RT16 RW 08 Dukuh Ngampo Desa Sridadi Kecamatan Rembang	H. Bisri Cholil Laqouf	1,00	paket	100.000.000,00	100.000.000,00
	- Hibah Kepada Masjid Al Mubarok RT 03 RW 03 Dukuh Lempung Desa Gedangan Kecamatan Rembang	H. Bisri Cholil Laqouf	1,00	paket	100.000.000,00	100.000.000,00
	- Hibah Kepada Masjid Al Huda RT 05 RW 01 Dukuh Bagel Desa Mondoteko Kecamatan Rembang	H. Bisri Cholil Laqouf	1,00	paket	100.000.000,00	100.000.000,00
	- Hibah Kepada Madrasah Raudlatul Ulum RT 01 RW 02 Dukuh Besi Desa Kedungrejo Kecamatan Rembang	H. Bisri Cholil Laqouf	1,00	paket	70.000.000,00	70.000.000,00
	- Hibah Kepada Musholla Al Hidayah RT 01 RW 01 Dukuh Padaran Desa Padaran Kecamatan Rembang	H. Bisri Cholil Laqouf	1,00	paket	50.000.000,00	50.000.000,00
	- Hibah Kepada Masjid AL ITTIHAAD RT 01 RW 04 Desa Sawahan Ke. Rembang	H. Bisri Cholil Laqouf	1,00	paket	100.000.000,00	100.000.000,00

Kode Rekening	Uraian	Catatan	Rincian Perhitungan			
			Volume	Satuan	Harga Satuan	Jumlah (Rp)
	- Hibah Kepada Masjid Darul Maghfiroh Desa Kabongan Kidul Kec. Rembang	Supriyadi Eko Praptomo, S.E.	1,00	paket	50.000.000,00	50.000.000,00
	- Hibah Kepada Mushola Nurul Iman Dukuh Kedungombo Desa Sumbrejo, Kec. Rembang	Supriyadi Eko Praptomo, S.E.	1,00	paket	50.000.000,00	50.000.000,00
	- Hibah Kepada Yayasan NIDAUSSUNAH Desa Sumbergirang Kec. Lasem	Anjar Krisniawan	1,00	paket	100.000.000,00	100.000.000,00
	- Hibah Kepada Masjid Jami' Maslakuttaqwa Desa Bangunrejo Rt. 01 Rw. 01 Kec. Pamotan (P1)		1,00	unit	100.000.000,00	100.000.000,00
	- Hibah Kepada Masjid Jami Al Mubarok RT 01 RW 04 Desa Pasarbanggi - Kec Rembang	Donny Kurniawan, S.E. M.M.	1,00	paket	75.000.000,00	75.000.000,00
	- Hibah kepada Yayasan Al Kahfi Rembang untuk Pelatihan Peningkatan Kapasitas Sumber Daya Manusia Kepada Yayasan Al Kahfi	Agus Sutrisno	1,00	paket	150.000.000,00	150.000.000,00
	- Hibah Kepada YPPU Al Ihsan Rembang untuk Pelatihan Peningkatan Kapasitas	Agus Sutrisno	1,00	paket	150.000.000,00	150.000.000,00
	Sumber Daya Manusia Kepada YPPU Al Ihsan					
	- Hibah Kepada Musholla Al Mukmin Ds. Sumberjo 02/04 Kec. Rembang	Agus Sutrisno	1,00	paket	50.000.000,00	50.000.000,00
	- Hibah Kepada Masjid Mutiara Iman Desa Dorokandang Kec. Lasem	Ghofar Ismail, S.Pd.I.	1,00	paket	100.000.000,00	100.000.000,00
	- Hibah Kepada Mushola An Nur Desa Banyuurip RT 01/02 Kec. Pancur	Ghofar Ismail, S.Pd.I.	1,00	paket	45.000.000,00	45.000.000,00
	- Hibah Kepada Masjid Alfas Salam Kelurahan Pacar Kec. Rembang (p1)		1,00	unit	100.000.000,00	100.000.000,00
	- Hibah Kepada Masjid Nurudholam Desa Joho Kec. Sale	Joko Suwito, S.E.	1,00	paket	100.000.000,00	100.000.000,00
	- Hibah Kepada Musholla Nurul Huda Desa Tahunan Kec. Sale	Joko Suwito, S.E.	1,00	paket	50.000.000,00	50.000.000,00
	- Hibah Kepada Musholla DaWatul Ghioriyah Dukuh Mrayun Desa Mrayun Kec. Sale	Joko Suwito, S.E.	1,00	paket	50.000.000,00	50.000.000,00
	- Hibah Kepada Madrasah Diniyyah Manbaul Falah Desa Sidorejo Kec. Pamotan Kab. Rembang	Joko Suwito, S.E.	1,00	paket	100.000.000,00	100.000.000,00
	- Hibah Kepada Musholla Al Hikmah RT 04 RW 03 Desa Sale Kec. Sale	Abdul Rouf	1,00	paket	20.000.000,00	20.000.000,00
	- Hibah Kepada Mushola Al Ikhlas Ds. Sendangmulyo RT 04 RW 04 Kec. Bulu	Drs. H. Muh. Subawoto	1,00	paket	50.000.000,00	50.000.000,00
	- Hibah Kepada Musholla Al Ikhlas Desa Ngulaan RT 03 RW 01 Kec. Bulu	Drs. H. Muh. Subawoto	1,00	paket	50.000.000,00	50.000.000,00
	- Hibah kepada Musholla Al Falah Desa Kragan Kec. Kragan	Dumadiyono, S.H.	1,00	paket	50.000.000,00	50.000.000,00
	- Hibah kepada Masjid AL ITTIHAD Desa Sumurtawang Kec. Kragan	Dumadiyono, S.H.	1,00	paket	100.000.000,00	100.000.000,00
	- Hibah Kepada Masjid At Taqwa Desa Tegalmulyo Kec. Kragan	Dumadiyono, S.H.	1,00	paket	50.000.000,00	50.000.000,00
	- Hibah Kepada Madrasah Anwarul ulum Desa Mojokerto Kec. Kragan untuk Pavingisasi	Dumadiyono, S.H.	1,00	paket	50.000.000,00	50.000.000,00
	- Hibah Kepada Musholla Thorikul Huda RW 03 RW 04 Desa Kragan Kec. Kragan.	Dumadiyono, S.H.	1,00	paket	50.000.000,00	50.000.000,00
	- Hibah Kepada Madarasah Al Asna Desa Sendang Kec. Kragan	Gunasih, S.E.	1,00	paket	30.000.000,00	30.000.000,00
	- Hibah Kepada Mushola Al Mustagfirin Desa Sendang Kec. Kragan	Gunasih, S.E.	1,00	paket	20.000.000,00	20.000.000,00
	- Hibah Kepada Mushola Al Karsani Desa Sumurtawang Kec. Kragan	Gunasih, S.E.	1,00	paket	50.000.000,00	50.000.000,00
	- Hibah kepada Masjid Baiturrohman Desa Mojowarno Rt. 02 Rw. 03 Kec. Kaliori (P1)		1,00	unit	100.000.000,00	100.000.000,00
	- Hibah kepada Musholla Al Mubarok Desa Pelemsari Rt. 02 Rw. 04 Kec. Sumber (P1)		1,00	unit	50.000.000,00	50.000.000,00
	- Hibah Kepada Masjid Baiturrohim Desa Kumbo Kec. Sedan (p1)		1,00	unit	100.000.000,00	100.000.000,00

Kode Rekening	Uraian	Catatan	Rincian Perhitungan			
			Volume	Satuan	Harga Satuan	Jumlah (Rp)
	- Hibah Kepada Masjid Jami' Al Mubarok Desa Timbrangan Kec. Gunem (P1)		1,00	unit	100.000.000,00	100.000.000,00
	- Hibah Kepada Masjid Jami' Darussalam Desa Suntri Kec. Gunem (p1)		1,00	unit	100.000.000,00	100.000.000,00
	- Hibah Kepada Masjid Baitussalam Desa Bancang Kec. Sale (p1)		1,00	unit	100.000.000,00	100.000.000,00
	- Hibah Kepada Masjid Al Ikhlas Desa Jatihadi Rt 01 Rw 05 Kec. Sumber (p1)		1,00	unit	100.000.000,00	100.000.000,00
	- Hibah Kepada Masjid Baitul Mu'minin Dk. Sambong Desa Jatihadi Kec. Sumber (p1)		1,00	unit	100.000.000,00	100.000.000,00
	- Hibah Kepada Musholla Nurul Huda Desa Sumber Kec. Sumber (p1)		1,00	unit	50.000.000,00	50.000.000,00
	- Hibah Kepada Mushola An Nur Dk. Karang Modinan Ds. Labuhan Kidul, Kec. Sluke	Gunasih, S.E.	1,00	paket	50.000.000,00	50.000.000,00
	- Hibah Kepada Masjid An Nur Desa Sambong Kec. Sedan (p1)		1,00	unit	100.000.000,00	100.000.000,00
	- Hibah Kepada Yayasan Gotong Royong Desa Sumurpule Kec. Kragan	Dumadiyono, S.H.	1,00	paket	150.000.000,00	150.000.000,00
	- Hibah kepada Musholla Al Mabruri Desa Sulang Rt. 01 Rw. 01 Kec. Sulang (P1)		1,00	unit	50.000.000,00	50.000.000,00
	- Hibah Kepada Masjid Badiul Kubro Desa Candimulyo Kec. Sedan Kabupaten Rembang	Ilyas	1,00	paket	50.000.000,00	50.000.000,00
	- Hibah Kepada TPQ Tarbiyatul Athfal Desa Gilis Kec. Sarang Kabupaten Rembang	Ilyas	1,00	paket	50.000.000,00	50.000.000,00
	- Hibah kepada Masjid nurul Iman Desa Glebeg Kec. Sulang (P1)		1,00	unit	100.000.000,00	100.000.000,00
	- Hibah Kepada Musholla Al Istiqomah Desa Gilis Kec. Sarang Kabupaten Rembang	Ilyas	1,00	paket	50.000.000,00	50.000.000,00
	- Hibah Kepada Musholla Al Ibtida Desa Gilis Kec. Sarang Kabupaten Rembang	Ilyas	1,00	paket	50.000.000,00	50.000.000,00
	- Hibah Kepada Musholla Miftahul Huda Desa Gilis Kec. Sarang Kabupaten Rembang	Ilyas	1,00	paket	50.000.000,00	50.000.000,00
	- Hibah Kepada TPQ Nurun Najah Desa Dadapmulyo Kec. Sarang Kabupaten Rembang	Ilyas	1,00	paket	50.000.000,00	50.000.000,00
	- Hibah Kepada TPQ Hidayatul Mubtadiin Desa Dadapmulyo Kec. Sarang Kabupaten Rembang	Ilyas	1,00	paket	50.000.000,00	50.000.000,00
	- Hibah Kepada TPQ Darul Ma la Dukuh Tanggulangin Desa Jambangan Kec. Sarang Kabupaten Rembang	Ilyas	1,00	paket	50.000.000,00	50.000.000,00
	- Hibah Kepada Madin Thoriqul Huda Desa Babaktulung Kec. Sarang Kabupaten Rembang	Ilyas	1,00	paket	50.000.000,00	50.000.000,00
	- Hibah Kepada TPQ Darul Ma la Dukuh Tanggulangin Desa Jambangan Kec. Sarang Kabupaten Rembang	Ilyas	1,00	paket	0,00	0,00
	- Hibah Kepada Madin Darul ulum Desa Tawangrejo Kec. Sarang Kabupaten Rembang	Ilyas	1,00	paket	50.000.000,00	50.000.000,00
	- Hibah Kepada Madin Darul ulum Desa Tawangrejo Kec. Sarang Kabupaten Rembang	Ilyas	1,00	paket	0,00	0,00
	- Hibah Kepada TPQ Darussalam Desa Baturno Kec. Sarang Kabupaten Rembang	Ilyas	1,00	paket	50.000.000,00	50.000.000,00
	- Hibah Kepada TPQ Darussalam Desa Baturno Kec. Sarang Kabupaten Rembang	Ilyas	1,00	paket	0,00	0,00
	- Hibah Kepada Musholla Al Hidayah Desa Sampung Kec. Sarang Kabupaten Rembang	Ilyas	1,00	paket	50.000.000,00	50.000.000,00

Kode Rekening	Uraian	Catatan	Rincian Perhitungan			
			Volume	Satuan	Harga Satuan	Jumlah (Rp)
	- Hibah Kepada Musholla Al Hidayah Desa Sampung Kec. Sarang Kabupaten Rembang	Ilyas	1,00	paket	0,00	0,00
	- Hibah Kepada Musholla Nurul Islam Desa Sampung Kec. Sarang Kabupaten Rembang	Ilyas	1,00	paket	50.000.000,00	50.000.000,00
	- Hibah Kepada Musholla Syamsul Huda Desa Sendangmulyo Kec. Bulu Kabupaten Rembang	Ilyas	1,00	paket	50.000.000,00	50.000.000,00
	- Hibah Kepada Musholla Al Hikmah Desa Pondokrejo Kec. Bulu Kabupaten Rembang	Ilyas	1,00	paket	50.000.000,00	50.000.000,00
	- Hibah Kepada Musholla Al Muttaqin RT 02 RW 01 Desa Pacing, Kecamatan Sedan, Kabupaten Rembang	Khamid, SE.	1,00	paket	25.000.000,00	25.000.000,00
	- Hibah Kepada Musholla Al Yamin Desa Logede Kec. Sumber	Hidayatun Nikmah, S.Pd.	1,00	paket	50.000.000,00	50.000.000,00
	- Hibah Kepada Musholla Darul Furqon Desa Pelemsari Kec. Sumber	Hidayatun Nikmah, S.Pd.	1,00	paket	50.000.000,00	50.000.000,00
	- Hibah Kepada Musholla Darussalam Desa Logung Kec. Sumber	Hidayatun Nikmah, S.Pd.	1,00	paket	30.000.000,00	30.000.000,00
	- Hibah Kepada Yayasan Lasmin Bangun Bangsa Kec. Kragan	Ghofar Ismail, S.Pd.I.	1,00	paket	0,00	0,00
	- Hibah Kepada TPQ Nurul Huda Desa Kuangsan Kec. Kaliori	Hidayatun Nikmah, S.Pd.	1,00	paket	50.000.000,00	50.000.000,00
	- Hibah Kepada TPQ Al Istiqomah Desa Sendangagung Kec. Kaliori	Hidayatun Nikmah, S.Pd.	1,00	paket	40.000.000,00	40.000.000,00
	- Hibah Kepada Musholla Baitul Muqorrobin Desa Ronggomulyo RT 05 RW 01 Kec. Sumber	Supadi	1,00	paket	50.000.000,00	50.000.000,00
	- Hibah Kepada Madrasah Diniyah Roudlotul Ulum Desa Karangsekar RT 03 RW 01 Kec. Kaliori	Supadi	1,00	paket	75.000.000,00	75.000.000,00
	- Hibah Kepada Musholla ASSALAM RT 04 RW 03 Desa Sulang Kec. Sulang	H.M. Mursyid, S.T.	1,00	paket	25.000.000,00	25.000.000,00
	- Hibah Kepada Yayasan LPIS MUTIARA HATI Desa Dorokandang Kec. Lasem	Ghofar Ismail, S.Pd.I.	1,00	paket	150.000.000,00	150.000.000,00
	- Hibah Kepada Musholla Darul Muttaqin Desa Dorokandang Kec. Lasem untuk pengadaan Jam Imsyakiyah	Ghofar Ismail, S.Pd.I.	1,00	paket	20.000.000,00	20.000.000,00
	- Hibah kepada Madrasah Diniyah AL MUBAROK Ds. Dresi Kulon Kec. Kaliori untuk pembangunan MCK dan gudang	Yudianto, S.H.	1,00	paket	50.000.000,00	50.000.000,00
	- Hibah kepada Masjid BAITUL MUTTAQIN Ds. Meteseh Kec. Kaliori	Yudianto, S.H.	1,00	paket	50.000.000,00	50.000.000,00
	- Hibah Kepada TPQ Al Khoiriyah Desa Gonggang Kec. Sarang Kabupaten Rembang	Ilyas	1,00	paket	50.000.000,00	50.000.000,00
	- Hibah Kepada Madrasah Dawatul Islamiah Desa Lambangan Kulon Kec. Bulu	Sustiyono	1,00	paket	100.000.000,00	100.000.000,00
	- Hibah Kepada Mushola Assalafiyyah Desa Panohan Kec. Gunem	Sustiyono	1,00	paket	25.000.000,00	25.000.000,00
	- Hibah Kepada TPQ An Nur Desa Sendangmulyo Kec. Bulu Kabupaten Rembang	Ilyas	1,00	paket	50.000.000,00	50.000.000,00
	- Hibah Kepada TPQ Zainul Anwar Desa Bonjor Kec. Sarang Kabupaten Rembang	Ilyas	1,00	paket	50.000.000,00	50.000.000,00
	- Hibah Kepada TPQ Zainul Anwar Desa Bonjor Kec. Sarang Kabupaten Rembang	Ilyas	1,00	paket	0,00	0,00
	- Hibah Kepada Musholla Miftakhul huda Dukuh Sumberagung Desa Sambiroto Kec. Sedan Kabupaten Rembang	Ilyas	1,00	paket	50.000.000,00	50.000.000,00
	- Hibah Kepada Musholla Miftakhul huda Dukuh Sumberagung Desa Sambiroto Kec. Sedan Kabupaten Rembang	Ilyas	1,00	paket	0,00	0,00

Kode Rekening	Uraian	Catatan	Rincian Perhitungan			
			Volume	Satuan	Harga Satuan	Jumlah (Rp)
	- Hibah Kepada Musholla Al Hidayah Desa Mojosari Kec. Sedan Kabupaten Rembang	Ilyas	1,00	paket	50.000.000,00	50.000.000,00
	- Hibah Kepada Musholla Al Falah Desa Karangasem Kec. Sedan Kabupaten Rembang	Ilyas	1,00	paket	50.000.000,00	50.000.000,00
	- Hibah Kepada Musholla Al Falah Desa Karangasem Kec. Sedan Kabupaten Rembang	Ilyas	1,00	paket	0,00	0,00
	- Hibah Kepada Pondok Pesantren Raudlatul Falah Al Husna, Desa Sidorejo, Kec.	Ilyas	1,00	paket	100.000.000,00	100.000.000,00
	Pamotan, Kab. Rembang					
	- Hibah Kepada Pondok Pesantren Raudlatul Falah Al Husna, Desa Sidorejo, Kec. Pamotan, Kab. Rembang	Ilyas	1,00	paket	0,00	0,00
	- Hibah Kepada Madrasah Diniyyah Miftahul Ulum, Desa Kedung, RT. 01, RW. 01, Kec. Pancur, Kab. Rembang	Ilyas	1,00	paket	50.000.000,00	50.000.000,00
	- Hibah Kepada Musholla Miftahul Huda RT 03 RW 03 Desa Karas, Kecamatan Sedan, Kabupaten Rembang	Khamid, SE.	1,00	paket	25.000.000,00	25.000.000,00
	- Hibah Kepada Musholla Darul Muttaqin RT 02 RW 04 Desa Mojosari Kecamatan Sedan Kab Rembang	Khamid, SE.	1,00	paket	50.000.000,00	50.000.000,00
	- Hibah Kepada Musholla Darul Muttaqin RT 02 RW 04 Desa Mojosari Kecamatan Sedan Kab Rembang	Khamid, SE.	1,00	paket	0,00	0,00
	- Hibah Kepada Madin Nurul Huda Tegadowo Kec. Gunem	Adi Purwoto	1,00	paket	100.000.000,00	100.000.000,00
	- Hibah Kepada Masjid Nurul Huda Dk. Pejaten Ds. Pasedan Kec. Bulu	Rabis Swabihantoro	1,00	paket	100.000.000,00	100.000.000,00
	- Hibah Kepada Musholla Al Ahsan RT 03 RW 02 Desa Karas Kecamatan Sedan Kab Rembang	Khamid, SE.	1,00	paket	25.000.000,00	25.000.000,00
	- Hibah Kepada TPQ AL FIRDAUS Dk. Banyurip Ds. Pasedan Kec. Bulu untuk pembangunan gedung	Rabis Swabihantoro	1,00	paket	50.000.000,00	50.000.000,00
	- Hibah Kepada Musholla Addimyati RT 0 RW 04 Balokan, Desa Karas Kec. Sedan Kab.Rembang	Khamid, SE.	1,00	paket	50.000.000,00	50.000.000,00
	- Hibah Kepada Musholla Addimyati RT 0 RW 04 Balokan, Desa Karas Kec. Sedan Kab.Rembang	Khamid, SE.	1,00	paket	0,00	0,00
	- Hibah Kepada Madrasah Diniyah Hidayatul Mubtadiin RT 02 RW 04 Balokan, Desa Karas Kec. Sedan Kab. Rembang	Khamid, SE.	1,00	paket	100.000.000,00	100.000.000,00
	- Hibah Kepada Madrasah Diniyah Hidayatul Mubtadiin RT 02 RW 04 Balokan, Desa Karas Kec. Sedan Kab. Rembang	Khamid, SE.	1,00	paket	0,00	0,00
	- Hibah Kepada Musholla Attaroqi RT 01 RW 05 Karas Geneng Desa Karas Kecamatan Sedan Kab. Rembang	Khamid, SE.	1,00	paket	50.000.000,00	50.000.000,00
	- Hibah Kepada Musholla Attaroqi RT 01 RW 05 Karas Geneng Desa Karas Kecamatan Sedan Kab. Rembang	Khamid, SE.	1,00	paket	0,00	0,00
	- Hibah Kepada Musholla Alfurqon RT 01 RW 01 Desa Sambiroto Kecamatan Sedan Kab. Rembang	Khamid, SE.	1,00	paket	50.000.000,00	50.000.000,00
	- Hibah Kepada Musholla Al Asfani Watuceleng Desa Karas Kecamatan Sedan Kab. Rembang	Khamid, SE.	1,00	paket	25.000.000,00	25.000.000,00
	- Hibah Kepada Musholla Al Asfani Watuceleng Desa Karas Kecamatan Sedan Kab. Rembang	Khamid, SE.	1,00	paket	0,00	0,00
	- Hibah Kepada Musholla Al Mutashom Desa Karas RT 02 RW 05 Kecamatan Sedan-Rembang	Khamid, SE.	1,00	paket	25.000.000,00	25.000.000,00

Kode Rekening	Uraian	Catatan	Rincian Perhitungan			
			Volume	Satuan	Harga Satuan	Jumlah (Rp)
	- Hibah Kepada Musholla Al Muttaqin RT 07 RW 02 Desa Gilis Kecamatan Sarang-Rembang	Khamid, SE.	1,00	paket	25.000.000,00	25.000.000,00
	- Hibah Kepada Musholla Jamiyatul Mubtadiin Desa Kenongo RT 01 RW 02 Kecamatan Sedan-Rembang	Khamid, SE.	1,00	paket	25.000.000,00	25.000.000,00
	- Hibah Kepada Madin Al Ma'ruf Desa Karangharjo Kec. Kragan (p1)		1,00	unit	100.000.000,00	100.000.000,00
	- Hibah Kepada Musholla Thaubatul Iman Desa Karangharjo RT 03 RW 02 Kec. Kragan	Mahmudi	1,00	paket	40.000.000,00	40.000.000,00
	- Hibah Kepada Musholla Baitul Iman Desa Tegalmulyo RT 02 RW 01 Kec. Kragan	Mahmudi	1,00	paket	40.000.000,00	40.000.000,00
	- Hibah Kepada Musholla Shafinatun Najah Desa Pandangan Kulon RT 07 RW 04 Kec. Kragan	Mahmudi	1,00	paket	40.000.000,00	40.000.000,00
	- Hibah Kepada Masjid Al Maghfiroh Desa Terjan Kec. Kragan	Mahmudi	1,00	Paket	30.000.000,00	30.000.000,00
	- Hibah Kepada Masjid Baitunnaim Desa Jurangjero Kec. Sluke	Mahmudi	1,00	Paket	50.000.000,00	50.000.000,00
	- Hibah Kepada Mushola Safinatul Muslim Desa Karangharjo RT 04 RW 02 Kec. Kragan	Mahmudi	1,00	Paket	30.000.000,00	30.000.000,00
	- Hibah Kepada Musholla Bahrul Huda Desa karangharjo RT 06 RW 01 Kec. Kragan	Mahmudi	1,00	Paket	40.000.000,00	40.000.000,00
	- Hibah Kepada Madrasah Diniyah Hidayatul Ikhwan Desa Sendangwaru Kec. Kragan	Mahmudi	1,00	Paket	30.000.000,00	30.000.000,00
	- Hibah Kepada Masjid Jami Al Hidayah Desa Nglojo Kecamatan Sarang untuk Pembuatan Tempat Wudlu dan Kamar Kecil	Mashadi, S.Pd, M.M.	1,00	Paket	100.000.000,00	100.000.000,00
	- Hibah Kepada TPQ Ar Rohman Desa Sendangmulyo Kecamatan Kragan	Mashadi, S.Pd, M.M.	1,00	Paket	100.000.000,00	100.000.000,00
	- Hibah Kepada Musholla Al Bukhori Dukuh Gumbeng Desa Sendangwaru Kecamatan Kragan	Mashadi, S.Pd, M.M.	1,00	Paket	30.000.000,00	30.000.000,00
	- Hibah Kepada Musholla Al Mubaroq Desa Narukan Kecamatan Kragan	Mashadi, S.Pd, M.M.	1,00	Paket	50.000.000,00	50.000.000,00
	- Hibah Kepada Musholla Baitul Arifin Dukuh Weden RT 01/RW 01 Desa Tanjungan Kecamatan Kragan	Mashadi, S.Pd, M.M.	1,00	Paket	30.000.000,00	30.000.000,00
	- Hibah Kepada Musholla Al Ikhlas dukuh Pendok Desa Manggar RT 04/RW 01 Kecamatan Sluke	Mashadi, S.Pd, M.M.	1,00	Paket	25.000.000,00	25.000.000,00
	- Hibah Kepada Musholla Darul Ulum RT 03/RW 03 Desa Manggar Kecamatan Sluke	Mashadi, S.Pd, M.M.	1,00	Paket	25.000.000,00	25.000.000,00
	- Hibah Kepada Musholla Darussalam RT 03/RW 01 Desa Tanjungan Kecamatan Kragan untuk Pembuatan Tempat Wudlu dan Kamar Kecil	Mashadi, S.Pd, M.M.	1,00	Paket	25.000.000,00	25.000.000,00
	- Hibah Kepada Musholla Al mukhith Desa Bajingjowo Kec.Sarang	Nasirudin, S.Si.	1,00	Paket	25.000.000,00	25.000.000,00
	- Hibah Kepada Musholla Al mukhith Desa Bajingjowo Kec.Sarang	Nasirudin, S.Si.	1,00	Paket	0,00	0,00
	- Hibah Kepada Musholla Darul Mukminin Rt 12/ Rw 04 Desa Bonjor, Kec. Sarang	Nasirudin, S.Si.	1,00	Paket	20.000.000,00	20.000.000,00
	- Rehab TPQ Al Ikhlas Rt 03 Rw 01 Desa Gilis Kec. Sarang	Nasirudin, S.Si.	1,00	Paket	100.000.000,00	100.000.000,00
	- Hibah Kepada Musholla Al Wasit Dukuh Gobreh Desa Gilis Kec. Sarang	Nasirudin, S.Si.	1,00	Paket	20.000.000,00	20.000.000,00
	- Hibah Kepada Musholla Al Asyhar Desa Karangmangu Kec. Sarang	Nasirudin, S.Si.	1,00	Paket	50.000.000,00	50.000.000,00
	- Hibah Kepada Musholla An Nabawi Rt 005 Rw 002 Desa Pelang Kec. Sarang	Nasirudin, S.Si.	1,00	Paket	20.000.000,00	20.000.000,00
	- Hibah Kepada Musholla Al Istiqomah Rt 01 Rw 01 Desa Sumbermulyo Kec. Sarang	Nasirudin, S.Si.	1,00	Paket	20.000.000,00	20.000.000,00

Kode Rekening	Uraian	Catatan	Rincian Perhitungan			
			Volume	Satuan	Harga Satuan	Jumlah (Rp)
	- Hibah Kepada Musholla Al Hikmah Rt 06 Rw 03 Desa Tawangrejo Kec. Sarang	Nasirudin, S.Si.	1,00	Paket	30.000.000,00	30.000.000,00
	- Hibah Kepada Musholla As Syafiiyyah Desa Sambong Kec. Sedan	Nasirudin, S.Si.	1,00	Paket	50.000.000,00	50.000.000,00
	- Hibah Kepada Masjid Baitul Izzah Desa Bajingjowo Kec. Sarang	Nasirudin, S.Si.	1,00	Paket	100.000.000,00	100.000.000,00
	- Hibah Kepada TPQ NURUL QUR AN, Desa Plawangan Kec. Kragan	Sahningsih, S.E.	1,00	Paket	25.000.000,00	25.000.000,00
	- Hibah Kepada Madrasah Hidayatul Mustafidin Desa Sumurtawang Kec. Kragan	Siti Rizqiyah Putri Dwi Ani	1,00	Paket	50.000.000,00	50.000.000,00
	- Hibah Kepada Musholla Arrohman Desa Sumurpule Kec. Kragan	Siti Rizqiyah Putri Dwi Ani	1,00	Paket	25.000.000,00	25.000.000,00
	- Hibah Kepada Madin Annuroniyyah Desa Tritunggal Kec. Rembang	Wiwin Winarto, S.H.	1,00	Paket	100.000.000,00	100.000.000,00
	- Hibah kepada Madin Assyafiiyah Desa Pakis Kec. Sale untuk pembangunan gedung	Widodo, S.H.	1,00	Paket	100.000.000,00	100.000.000,00
	- Hibah Kepada Masjid Arrohman Dukuh Temloko Kerep Desa Tengger Kec. Sale	Widodo, S.H.	1,00	Paket	100.000.000,00	100.000.000,00
	- Hibah Kepada Masjid Nurul Hikmah Desa Bitingan Kec. Sale	Widodo, S.H.	1,00	Paket	100.000.000,00	100.000.000,00
	- Hibah Kepada Masjid Nurul Hikmah Desa Bitingan Kec. Sale	Widodo, S.H.	1,00	Paket	0,00	0,00
	- Hibah Kepada Madin Hidayatul Mubtadiin Desa Menoro Kec. Sedan	Sunardi, S.Pd.I	1,00	Paket	35.000.000,00	35.000.000,00
	- Hibah Kepada Masjid Al Hikmah Perumahan Megah Asri Desa Mondoteko Kec. Rembang	Gunasih, S.E.	1,00	Paket	50.000.000,00	50.000.000,00
	- Hibah Kepada Musholla Ar Ridho Desa Sendangmulyo Kec. Sluke	Gunasih, S.E.	1,00	Paket	50.000.000,00	50.000.000,00
	- Hibah Kepada Pondok Pesantren NAHDLOTUT THOLIBIN Desa Tanjungsari RT 01 RW 02, Kecamatan Kragan, Kabupaten Rembang	H. Bisri Cholil Laqouf	1,00	Paket	150.000.000,00	150.000.000,00
	- Hibah Kepada Musholla As Sujai Desa Karas RT 02 RW 04 Krec. Sedan	Khamid, SE.	1,00	Paket	45.000.000,00	45.000.000,00
	- Hibah kepada Musholla MIFTAHUL JANNAH Desa Kragan Kec. Kragan	Mahmudi	1,00	Paket	20.000.000,00	20.000.000,00
	- Hibah kepada Musholla BAITUR ROHMAN Desa Karanglincak RT 06 RW 02 Kec. Kragan	Mahmudi	1,00	Paket	30.000.000,00	30.000.000,00
	- Hibah Kepada Musholla RIYADLATUT THALIBIN Desa Plawangan Kec. Kragan	Mahmudi	1,00	Paket	50.000.000,00	50.000.000,00
	- Hibah Kepada Musholla Nurul Huda Desa Jurangjero RT 04 RW 01 Kec. Sluke	Mashadi, S.Pd, M.M.	1,00	Paket	50.000.000,00	50.000.000,00
	- Hibah kepada TPQ RIYADHOTUT TULLAAB Dukuh Kaliuntu Desa Pasarbanggi Kec. Rembang	Munthohid, S.H.	1,00	Paket	100.000.000,00	100.000.000,00
	- Hibah Kepada Musholla Darul Falah Desa Sanetan Kec. Sluke	Siti Rizqiyah Putri Dwi Ani	1,00	Paket	10.000.000,00	10.000.000,00
	- Hibah Kepada Masjid Nur Ikhsanudin Desa Sanetan Kec. Sluke	Siti Rizqiyah Putri Dwi Ani	1,00	Paket	50.000.000,00	50.000.000,00
	- Hibah Kepada Musholla Assafii Rt 04/ 02 Desa Bajingjowo Kec. Sarang	Nasirudin, S.Si.	1,00	Paket	20.000.000,00	20.000.000,00
	- Hibah Kepada Musholla Hidayatus Syibyan Desa Lodan Kulon Kec. Sarang	Nasirudin, S.Si.	1,00	Paket	20.000.000,00	20.000.000,00
	- Hibah Kepada Musholla At Taubah Desa Lodan Wetan Kec. Sarang	Nasirudin, S.Si.	1,00	Paket	25.000.000,00	25.000.000,00
	- Hibah Kepada Musholla Nurul Huda, Desa Kebloran, Kec. Kragan	Ridwan, S.H. M.H.	1,00	Paket	50.000.000,00	50.000.000,00
	- Hibah Kepada Musholla Nurul Huda, Desa Kebloran, Kec. Kragan	Ridwan, S.H. M.H.	1,00	Paket	0,00	0,00
	- Hibah Kepada Masjid AL MUBAROKAH Dukuh Gumbeng, Desa Sendangwaru, Kec. Kragan	Ridwan, S.H. M.H.	1,00	Paket	40.000.000,00	40.000.000,00
	- Hibah Kepada Masjid BAITURROHMAN, Desa Sumurpule, Kec. Kragan	Ridwan, S.H. M.H.	1,00	Paket	40.000.000,00	40.000.000,00

Kode Rekening	Uraian	Catatan	Rincian Perhitungan			
			Volume	Satuan	Harga Satuan	Jumlah (Rp)
	- Hibah Kepada Masjid Roudlotus Sholihin, Desa Karanglincak, Kec. Kragan	Ridwan, S.H. M.H.	1,00	Paket	50.000.000,00	50.000.000,00
	- Hibah Kepada Musholla Asy Syuhada Desa Kenongo Kec. Sedan	Sunardi, S.Pd.I	1,00	Paket	25.000.000,00	25.000.000,00
	- Hibah Kepada Musholla Al Ihsan Desa Sedan Kec. Sedan	Sunardi, S.Pd.I	1,00	Paket	25.000.000,00	25.000.000,00
	- Hibah Kepada Musholla Baitul Makmur Desa Bogorejo Kec. Sedan	Sunardi, S.Pd.I	1,00	Paket	30.000.000,00	30.000.000,00
	- Hibah Kepada Musholla Hasanul Anwar Desa Kumbo Kec. Sedan	Sunardi, S.Pd.I	1,00	Paket	25.000.000,00	25.000.000,00
	- Hibah Kepada Musholla Al Amin Desa Menoro Kec. Sedan	Sunardi, S.Pd.I	1,00	Paket	30.000.000,00	30.000.000,00
	- Hibah Kepada Madrasah Diniyah Nurul Huda Desa Kasreman Kec. Rembang	H. Bisri Cholil Laqouf	1,00	Paket	100.000.000,00	100.000.000,00
	- Hibah Kepada Musholla Al Hikmah Dukuh Brau Desa Lodan Kulon Kec. Sarang	Sunardi, S.Pd.I	1,00	Paket	50.000.000,00	50.000.000,00
	- Hibah Kepada Musholla Al Faridiyah Desa Mrayun Kec. Sale	Abdul Rouf	1,00	paket	20.000.000,00	20.000.000,00
	- Hibah Kepada Musholla Ar Rohman Dukuh Kalisari RT 04 RW02 Desa Tempaling Kec. Pamotan	Abdul Rouf	1,00	paket	20.000.000,00	20.000.000,00
	- Hibah Kepada Musholla Roudhotul Mubtadin Dukuh Kaligung RT 04 RW 05 Desa Meteseh Kec. Kaliori	Yatin Abdul Zaenal	1,00	paket	25.000.000,00	25.000.000,00
	- Hibah Kepada Musholla Al Ikhlas Dukuh Ndukoh RT 03 RW 03 Desa Wiroto Kec. Kaliori	Yatin Abdul Zaenal	1,00	paket	25.000.000,00	25.000.000,00
	- Hibah Kepada Madrasah Diniyah Miftahul Huda Desa Sidorejo Kec. Kaliori	Yatin Abdul Zaenal	1,00	paket	50.000.000,00	50.000.000,00
	- Hibah Kepada Musholla Darul Ulum Desa Babadan RT 05 RW 01 Kec. Kaliori	Yatin Abdul Zaenal	1,00	paket	25.000.000,00	25.000.000,00
	- Hibah Kepada Musholla Baiturohman Desa Sidomulyo RT 02 RW 02 Kec. Kaliori	Yatin Abdul Zaenal	1,00	paket	25.000.000,00	25.000.000,00
	- Hibah Kepada Musholla Nurul Amin RT 01 RW 05 Desa Pamotan Kec. Pamotan	Abdul Rouf	1,00	paket	20.000.000,00	20.000.000,00
	- Hibah Kepada Musholla Ar Rohmah Desa Kebloran, Kec. Kragan	Ridwan, S.H. M.H.	1,00	paket	50.000.000,00	50.000.000,00
	- Hibah Kepada Musholla At Tawwaabin Desa Karangasem RT 02 RW 02 Kec. Sedan	Majid Kamil Mz	1,00	paket	50.000.000,00	50.000.000,00
	- Hibah Kepada STAI Al Anwar Kec. Sarang untuk KKN	Majid Kamil Mz	1,00	paket	100.000.000,00	100.000.000,00
	- Hibah Kepada Madrasah Diniyyah An Nuroniyah, Desa Karangharjo, Kec. Sulang, Kab. Rembang	Drs. H. Muh. Subawoto	1,00	paket	50.000.000,00	50.000.000,00
	- Hibah Kepada Madrasah Diniyyah Nurul Qulub, Desa Sumbermulyo, Kec.Bulu, Kab. Rembang	Drs. H. Muh. Subawoto	1,00	paket	50.000.000,00	50.000.000,00
	- Hibah kepada Musholla Al Fatah RT 02 RW 01 Desa Karangasem Kec. Sulang	H.M. Mursyid, S.T.	1,00	paket	50.000.000,00	50.000.000,00
	- Hibah Kepada RA YKU 02 Desa Kalipang Kec. Sarang	Ridwan, S.H. M.H.	1,00	paket	40.000.000,00	40.000.000,00
	- Hibah Kepada Pondok Pesantren An Nawawiyah, Desa Tasikagung Kec. Rembang Kab. Rembang	Ilyas	1,00	paket	75.000.000,00	75.000.000,00
	- Hibah Kepada Pondok Pesantren Ash Shidiqiyah Desa Tasikagung Kec. Rembang Kab. Rembang	Ilyas	1,00	paket	50.000.000,00	50.000.000,00
	- Hibah Kepada Musholla BAITUL MUTTAQIN Desa Babadan RT 07 Rw 03 Kec. Kaliori	Sumardi	1,00	paket	25.000.000,00	25.000.000,00
	- Hibah Kepada Musholla AR RAHMAN RT 02 RW 02 Desa Polbayem Kec. Sumber	Yatin Abdul Zaenal	1,00	paket	25.000.000,00	25.000.000,00

Kode Rekening	Uraian	Catatan	Rincian Perhitungan			
			Volume	Satuan	Harga Satuan	Jumlah (Rp)
	- Hibah Kepada Masjid Umar Al Faruq Desa Kabongan Kidul Kec. Rembang	Supriyadi Eko Praptomo, S.E.	1,00	paket	50.000.000,00	50.000.000,00
	- Hibah kepada Masjid AL IKHLAS Dukuh Ropoh Desa Ketangi Kec. Pamotan	Harno, S.E.	1,00	Paket	100.000.000,00	100.000.000,00
	- MUI Kabupaten Rembang		1,00	unit	100.000.000,00	100.000.000,00
	- Hibah kepada KONI Kabupaten Rembang		1,00	Unit	0,00	0,00
	- Hibah kepada KONI Kabupaten Rembang		1,00	Unit	0,00	0,00
	- Hibah kepada KONI Kabupaten Rembang		1,00	Unit	0,00	0,00
	- Hibah Kepada Dharma Wanita Kabupaten Rembang		1,00	Unit	50.000.000,00	50.000.000,00
	- Hibah Kepada FORMI Kabupaten Rembang		1,00	Unit	100.000.000,00	100.000.000,00
	- Hibah Kepada Pramuka Kabupaten Rembang		1,00	Unit	0,00	0,00
	- Hibah Kepada Pramuka Kabupaten Rembang		1,00	Unit	0,00	0,00
	- Hibah kepada PMI Kabupaten Rembang		1,00	unit	300.000.000,00	300.000.000,00
	- Hibah Kepada Pramuka Kabupaten Rembang		1,00	Unit	0,00	0,00
	- Hibah Kepada Masjid Al Barokah Dukuh sangkrah Desa Logede Kec. Sumber (p1)		1,00	unit	100.000.000,00	100.000.000,00
	- Hibah Kepada Masjid Al Ikhlas Dukuh Bandang Desa Ketanggi Kec. Rembang (p1)		1,00	unit	100.000.000,00	100.000.000,00
	- Hibah Kepada Musholla Al Kautsar Desa Sendangmulyo Rt 01 RW 02 Kec. Bulu (p1)		1,00	unit	50.000.000,00	50.000.000,00
	- Hibah Kepada Musholla Al Maghfiroh Rt 06 Rw 02 Desa Mondoteko Kec. Rembang (p1)		1,00	unit	50.000.000,00	50.000.000,00
	- Hibah Kepada Mushola AL FALAQ, Desa Bonjor Kec. Sarang (p2)		1,00	unit	25.000.000,00	25.000.000,00
	- Hibah Kepada Mushola DARUL MUTAQIN, Desa Babaktulung Kec. Sarang (p2)		1,00	unit	25.000.000,00	25.000.000,00
	- Hibah Kepada Mushola MIFTAHUL JANNAH, Dukuh Blandok, Desa Plawangan Kec. Kragan (p2)		1,00	unit	25.000.000,00	25.000.000,00
	- Hibah Kepada Mushola AL IKHLAS, Dukuh Ngelak Desa Tasikharjo Kec. Kaliori (p2)		1,00	unit	25.000.000,00	25.000.000,00
	- Hibah Kepada Madrasah Diniyah NAHJATUL QOWIM, Dukuh Blandok, Desa Plawangan, Kec. Kragan (p2)		1,00	unit	25.000.000,00	25.000.000,00
	- Hibah Kepada Mushola AR ROHMAH, Kelurahan Sidowayah RT 03 RW 01, Kec. Rembang (p2)		1,00	unit	50.000.000,00	50.000.000,00
	- Hibah Kepada Panti Asuhan DARUL 'AITAM WADLUAFA Kec. Lasem (p2)		1,00	unit	100.000.000,00	100.000.000,00
	- Hibah Kepada Masjid BABUS SALAM Desa Jatisari Kec. Sluke (p2)		1,00	unit	100.000.000,00	100.000.000,00
	- Hibah Kepada Madrasah Ibtida'iyah JAM'IYYATUSH SHOLIHIN, Desa Dadapan Kec. Sedan (p2)		1,00	unit	50.000.000,00	50.000.000,00
	- Hibah Kepada TPQ ASY-SYATIBIYYAH Kelurahan Kutoharjo Kec. Rembang (p2)		1,00	unit	50.000.000,00	50.000.000,00
	- Hibah Kepada Masjid AR RAHMAN RT 06 RW 03 Kelurahan Sidowayah Kec.		1,00	unit	50.000.000,00	50.000.000,00
	Rembang (p2)					
	- Hibah Kepada Masjid jami' BAITURROHIM Desa Kumbo Kec. Sedan (p2)		1,00	unit	50.000.000,00	50.000.000,00
	- Hibah Kepada Mushola AL IKHLAS RW 03 Desa Leteh Kec. Rembang (p2)		1,00	unit	25.000.000,00	25.000.000,00

Kode Rekening	Uraian	Catatan	Rincian Perhitungan			
			Volume	Satuan	Harga Satuan	Jumlah (Rp)
	- Hibah Kepada Mushola AL MUBAROK RW 01 Desa Ngulaan Kec. Bulu (p2)		1,00	unit	15.000.000,00	15.000.000,00
	- Hibah Kepada Mushola NURUL IKHLAS RW 03 Desa Bogorejo Kec. Sedan (p2)		1,00	unit	25.000.000,00	25.000.000,00
	- Hibah Kepada Masjid SYIARUDDIN Dukuh Bulu Desa Jambeyan Kec. Sedan (p2)		1,00	unit	25.000.000,00	25.000.000,00
	- Hibah Kepada Mushola AL IKHSAN RW 05 Desa Gandrirojo Kec. Sedan (p2)		1,00	unit	25.000.000,00	25.000.000,00
	- Hibah Kepada Mushola MIFTAHUL FALLA Dukuh Mejasem Desa Kedungasem Kec. Sumber (p2)		1,00	unit	25.000.000,00	25.000.000,00
	- Hibah Kepada Madrasah Diniyyah NURUL HIDAYAH Desa Pandan Kec. Pancur (P2)		1,00	unit	25.000.000,00	25.000.000,00
	- Hibah Kepada Madrasah Diniyyah AUNUL QORIB Desa Warugunung Kec. Pancur (p2)		1,00	unit	25.000.000,00	25.000.000,00
	- Hibah Kepada Madrasah Diniyyah AL JUMALIYAH Desa Tuyuhan Kec. Pancur (p2)		1,00	unit	25.000.000,00	25.000.000,00
	- Hibah Kepada Mushola AL HIKMAH Dukuh Tegalgeneng Desa Sale Kec. Sale (p2)		1,00	unit	25.000.000,00	25.000.000,00
	- Hibah Kepada TPQ RAUDLATUL JANNAH Dukuh Krinjo Desa Sale Kec. Sale (p2)		1,00	unit	25.000.000,00	25.000.000,00
	- Hibah Kepada Mushola ROUDHOTUL JANNAH Dukuh Jetak Desa Kepohagung Kec. Pamotan (p2)		1,00	unit	25.000.000,00	25.000.000,00
	- Hibah Kepada Mushola AL AMARI Dukuh Kalongan Desa Tulung Kec. Pamotan (p2)		1,00	unit	25.000.000,00	25.000.000,00
	- Hibah Kepada Madsarah DAKWATUL ISLAMIYAH Desa Lambangan Kulon Kec. Bulu (p2)		1,00	unit	25.000.000,00	25.000.000,00
	- Hibah Kepada TPQ SYAMSULHUDA Desa Sendangmulyo Kec. Bulu (p2)		1,00	unit	25.000.000,00	25.000.000,00
	- Hibah Kepada Madrasah MIFTAHUL HUDA Desa Pondokrejo Kec. Bulu (p2)		1,00	unit	25.000.000,00	25.000.000,00
	- Hibah Kepada Mushola AL MAIMUNAH RT 07 RW 02 Desa Sarangmeduro Kec. Sarang (p2)		1,00	unit	25.000.000,00	25.000.000,00
	- Hibah Kepada Mushola AL MUBAIROH RT 04 RW 02 Desa Sendangmulyo Kec. Sarang (p2)		1,00	unit	25.000.000,00	25.000.000,00
	- Hibah Kepada Mushola AL BAKHRAIN RT 02 RW 01 Desa Bajingmeduro Kec. Sarang (p2)		1,00	unit	25.000.000,00	25.000.000,00
	- Hibah Kepada Madrasah Diniyyah MIFTACHUSSHOLIKIN Desa Kragan Kec. Kragan (p2)		1,00	unit	25.000.000,00	25.000.000,00
	- Hibah Kepada Madrasah Diniyyah MIFTAHUL HUDA Desa Kendalagung Kec. Kragan (p2)		1,00	unit	25.000.000,00	25.000.000,00
	- Hibah Kepada Madrasah Diniyyah HIDAYATUL IKWAN Desa Sendangwaru Kec. Kragan (p2)		1,00	unit	25.000.000,00	25.000.000,00
	- Hibah Kepada Madrasah Diniyyah NURUH HUDA Desa Ngasinan Kec. Kragan (p2)		1,00	unit	25.000.000,00	25.000.000,00
	- Hibah Kepada Madrasah Diniyyah MASLAKHUL HUDA Desa Sluke Kec. Sluke (p2)		1,00	unit	25.000.000,00	25.000.000,00
	- Hibah Kepada Madrasah Diniyyah MIFTAHUL HUDA Desa Langgar Kec. Sluke (p2)		1,00	unit	25.000.000,00	25.000.000,00

Kode Rekening	Uraian	Catatan	Rincian Perhitungan			
			Volume	Satuan	Harga Satuan	Jumlah (Rp)
	- Hibah Kepada Madrasah Diniyyah MANHALUL ULUM ASAFI'IYAH Desa Sanetan Kec. Sluke (p2)		1,00	unit	25.000.000,00	25.000.000,00
	- Hibah Kepada Mushola DHARUL FALAH RT 03 RW 02 Desa Dowan Kec. Gunem (p2)		1,00	unit	25.000.000,00	25.000.000,00
	- Hibah Kepada Mushola AL BIRROR RT 01 RW 02 Desa Gunem Kec. Gunem (p2)		1,00	unit	25.000.000,00	25.000.000,00
	- Hibah Kepada Mushola DHARUL IMAN RT 03 RW 01 Desa Suntri Kec. Gunem (p2)		1,00	unit	25.000.000,00	25.000.000,00
	- Hibah Kepada Mushola AL FATAH RT 03 RW 01 Desa Dasun Kec. Lasem (p2)		1,00	unit	50.000.000,00	50.000.000,00
	- Hibah Kepada Mushola AL MUBAROQ RT 06 RW 05 Desa Selopuro Kec. Lasem (p2)		1,00	unit	25.000.000,00	25.000.000,00
	- Hibah Kepada Mushola NURUL HIKMAH RT 01 RW 01 Desa Tasiksono Kec. Lasem (p2)		1,00	unit	25.000.000,00	25.000.000,00
	- Hibah Kepada Mushola AL AMIIN JADID RT 06 RW 03 Desa Sriombo Kec. Lasem (p2)		1,00	unit	25.000.000,00	25.000.000,00
	- Hibah Kepada Madrasah Diniyyah Sullamul Falah, Desa Suntri, Kec. Gunem, Kab. Rembang	Drs. H. Muh. Subawoto	1,00	paket	50.000.000,00	50.000.000,00
	- Hibah kepada Madin Aula Desa Terjan Kec. Kragan (P1)		1,00	Unit	100.000.000,00	100.000.000,00
	- Hibah kepada Musholla Jamiatus Sholihin Desa Grawan Kec. Sumber (P2)		1,00	unit	25.000.000,00	25.000.000,00
	- HIbah kepada Yayasan Pondok Pesantren Al Furqon Kasingan Rembang (P2)		1,00	unit	200.000.000,00	200.000.000,00
	- Hibah kepada Mushola Nurussodiqin Desa Tanjung Rt. 01 Rw. 01 Kec. Sulang (p1)		1,00	unit	50.000.000,00	50.000.000,00
	- Hibah kepada Musholla Baiturrohman Rt. 01 Rw. 03 Desa Tanjung Kec. Sulang (p1)		1,00	unit	50.000.000,00	50.000.000,00
	- Yayasan Al Jannah Kelurahan Sidowayah Kec. Rembang (p1)		1,00	unit	200.000.000,00	200.000.000,00
	- Hibah kepada Ponpes Al Anwar Ds. Karangmangu Kec. Sarang	Majid Kamil Mz	1,00	Paket	0,00	0,00
	- Hibah kepada Ponpes Al Anwar Ds. Karangmangu Kec. Sarang	Majid Kamil Mz	1,00	Paket	0,00	0,00
	- Hibah Kepada Musholla Baitus Salam Desa Tanjungan Kec. Kragan	Ridwan, S.H. M.H.	1,00	Paket	50.000.000,00	50.000.000,00
	- Hibah Kepada Masjid An Nur Desa Kebloran, Kec. Kragan	Ridwan, S.H. M.H.	1,00	Paket	100.000.000,00	100.000.000,00
	- Hibah Kepada Madrasah Diniyah ATTOHIRRIYAH Desa Nglojo Kec. Sarang	Mashadi, S.Pd, M.M.	1,00	Paket	100.000.000,00	100.000.000,00
	- Hibah Kepada Musholla AL BUKHORI Desa Sendangwaru RT 02 RW 04 Kec. Kragan	Mashadi, S.Pd, M.M.	1,00	Paket	25.000.000,00	25.000.000,00
	- Hibah Kepada Pondok Pesantren (Ponpes) SULUK MASDA SLUKE Jl. Sunan Langgar Km 01 Sluke Kec. sluke Kab. Rembang	Ilyas	1,00	Paket	50.000.000,00	50.000.000,00
	- Hibah kepada Masjid Baiturrahman RT 05 RW 02 Desa Baturno Kec. Sarang	Majid Kamil Mz	1,00	Paket	100.000.000,00	100.000.000,00
	- Hibah Kepada Musholla Darul Ulum Dukuh Sulo RT 02 RW 02 Desa Kenongo Kec. Sedan	Sunardi, S.Pd.I	1,00	Paket	40.000.000,00	40.000.000,00
	- Hibah Kepada Musholla Al Iklas Dukuh Ropoh Desa Ketangi Kec. Pamotan	Widodo, S.H.	1,00	Paket	50.000.000,00	50.000.000,00
	- Hibah Kepada Yayasan Muhaimin Abdul Aziz Desa Kalipang RT 01 RW 05 Kec. Sarang	Abdul Rouf	1,00	Paket	100.000.000,00	100.000.000,00
4 . 1 . 4	**SEKRETARIAT DPRD**					**4.587.879.800,00**

Kode Rekening	Uraian	Catatan	Rincian Perhitungan			
			Volume	Satuan	Harga Satuan	Jumlah (Rp)
4 . 1 . 4 . 1	**SEKRETARIAT DPRD**					**4.587.879.800,00**
5 . 1 . 1 . 1 . 1	**Gaji Pokok PNS/Uang Representasi**					**2.683.301.800,00**
	- Gaji Pokok PNS		1,00	th	2.683.301.800,00	2.683.301.800,00
5 . 1 . 1 . 1 . 2	**Tunjangan Keluarga**					**236.133.000,00**
	- Tunjangan Keluarga		1,00	th	236.133.000,00	236.133.000,00
5 . 1 . 1 . 1 . 3	**Tunjangan Jabatan**					**153.043.000,00**
	- Tunjangan Jabatan		1,00	th	153.043.000,00	153.043.000,00
5 . 1 . 1 . 1 . 4	**Tunjangan Fungsional**					**23.678.000,00**
	- Tunjangan Fungsional		1,00	th	23.678.000,00	23.678.000,00
5 . 1 . 1 . 1 . 5	**Tunjangan Fungsional Umum**					**91.482.000,00**
	- Tunjangan Fungsional Umum		1,00	th	91.482.000,00	91.482.000,00
5 . 1 . 1 . 1 . 6	**Tunjangan Beras**					**130.052.000,00**
	- Tunjangan Beras		1,00	th	130.052.000,00	130.052.000,00
5 . 1 . 1 . 1 . 7	**Tunjangan PPh/Tunjangan Khusus**					**10.313.000,00**
	- Tunjangan PPH/Tunjangan Khusus		1,00	th	10.313.000,00	10.313.000,00
5 . 1 . 1 . 1 . 8	**Pembulatan Gaji**					**35.000,00**
	- Pembulatan Gaji		1,00	th	35.000,00	35.000,00
5 . 1 . 1 . 1 . 9	**Iuran Asuransi Kesehatan**					**102.574.000,00**
	- Iuran Asuransi Kesehatan		1,00	th	102.574.000,00	102.574.000,00
5 . 1 . 1 . 1 . 18	**Dana Operasional Pimpinan DPRD**					**0,00**
	- Dana Operasional Piminan DPRD		1,00	th	0,00	0,00
5 . 1 . 1 . 1 . 22	**Iuran Asuransi Kecelakaan Kerja**					**5.117.000,00**
	- Iuran Asuransi Kecelakaan Kerja		1,00	th	5.117.000,00	5.117.000,00
5 . 1 . 1 . 1 . 23	**Iuran Asuransi Kematian**					**15.351.000,00**
	- Iuran Asuransi Kematian		1,00	th	15.351.000,00	15.351.000,00
5 . 1 . 1 . 2 . 1	**Tambahan Penghasilan Berdasarkan Beban Kerja**					**1.136.800.000,00**
	- Tambahan Penghasilan Beradasarkan Beban Kerja		1,00	th	1.136.800.000,00	1.136.800.000,00
4 . 1 . 5	**KECAMATAN REMBANG**					**6.523.067.000,00**
4 . 1 . 5 . 1	**KECAMATAN REMBANG**					**6.523.067.000,00**
5 . 1 . 1 . 1 . 1	**Gaji Pokok PNS/Uang Representasi**					**3.737.100.000,00**
	- Gaji Pokok		1,00	Tahun	3.737.100.000,00	3.737.100.000,00
5 . 1 . 1 . 1 . 2	**Tunjangan Keluarga**					**371.864.000,00**
	- Tunjangan Keluarga		1,00	Tahun	371.864.000,00	371.864.000,00
5 . 1 . 1 . 1 . 3	**Tunjangan Jabatan**					**283.364.000,00**
	- Tunjangan Jabatan		1,00	Tahun	283.364.000,00	283.364.000,00
5 . 1 . 1 . 1 . 5	**Tunjangan Fungsional Umum**					**92.781.000,00**
	- Tunjangan Fungsional Umum		1,00	Tahun	92.781.000,00	92.781.000,00

Kode Rekening	Uraian	Catatan	Rincian Perhitungan			
			Volume	Satuan	Harga Satuan	Jumlah (Rp)
5 . 1 . 1 . 1 . 6	**Tunjangan Beras**					**189.022.000,00**
	- Tunjangan beras		1,00	Tahun	189.022.000,00	189.022.000,00
5 . 1 . 1 . 1 . 7	**Tunjangan PPh/Tunjangan Khusus**					**26.353.000,00**
	- Tunjangan PPh/Tunjangan khusus		1,00	Tahun	26.353.000,00	26.353.000,00
5 . 1 . 1 . 1 . 8	**Pembulatan Gaji**					**80.000,00**
	- Pembulatan Gaji		1,00	Tahun	80.000,00	80.000,00
5 . 1 . 1 . 1 . 9	**Iuran Asuransi Kesehatan**					**190.794.000,00**
	- Iuran Asuransi Kesehatan		1,00	Tahun	190.794.000,00	190.794.000,00
5 . 1 . 1 . 1 . 22	**Iuran Asuransi Kecelakaan Kerja**					**8.727.000,00**
	- Iuran Asuransi Kecelakaan Kerja		1,00	Tahun	8.727.000,00	8.727.000,00
5 . 1 . 1 . 1 . 23	**Iuran Asuransi Kematian**					**24.182.000,00**
	- Iuran Asuransi Kematian		1,00	Tahun	24.182.000,00	24.182.000,00
5 . 1 . 1 . 2 . 1	**Tambahan Penghasilan Berdasarkan Beban Kerja**					**1.598.800.000,00**
	- Tambahan Penghasilan Berdasarkan Beban Kerja		1,00	Tahun	1.598.800.000,00	1.598.800.000,00
4 . 1 . 6	**KECAMATAN KALIORI**					**2.306.346.000,00**
4 . 1 . 6 . 1	**KECAMATAN KALIORI**					**2.306.346.000,00**
5 . 1 . 1 . 1 . 1	**Gaji Pokok PNS/Uang Representasi**					**1.310.195.000,00**
	- Gaji Pokok		1,00	Tahun	1.310.195.000,00	1.310.195.000,00
5 . 1 . 1 . 1 . 2	**Tunjangan Keluarga**					**144.098.000,00**
	- Tunjangan Keluarga		1,00	Tahun	144.098.000,00	144.098.000,00
5 . 1 . 1 . 1 . 3	**Tunjangan Jabatan**					**77.203.000,00**
	- Tunjangan Jabatan		1,00	Tahun	77.203.000,00	77.203.000,00
5 . 1 . 1 . 1 . 5	**Tunjangan Fungsional Umum**					**46.925.000,00**
	- Tunjangan Fungsional Umum		1,00	Tahun	46.925.000,00	46.925.000,00
5 . 1 . 1 . 1 . 6	**Tunjangan Beras**					**70.371.000,00**
	- Tunjangan Beras		1,00	Tahun	70.371.000,00	70.371.000,00
5 . 1 . 1 . 1 . 7	**Tunjangan PPh/Tunjangan Khusus**					**4.408.000,00**
	- Tunjangan PPH		1,00	Tahun	4.408.000,00	4.408.000,00
5 . 1 . 1 . 1 . 8	**Pembulatan Gaji**					**17.000,00**
	- Pembulatan Gaji		1,00	Tahun	17.000,00	17.000,00
5 . 1 . 1 . 1 . 9	**Iuran Asuransi Kesehatan**					**76.746.000,00**
	- Iuran BPJS		1,00	Tahun	76.746.000,00	76.746.000,00
5 . 1 . 1 . 1 . 22	**Iuran Asuransi Kecelakaan Kerja**					**2.696.000,00**
	- Iuran JKK		1,00	Tahun	2.696.000,00	2.696.000,00
5 . 1 . 1 . 1 . 23	**Iuran Asuransi Kematian**					**8.087.000,00**
	- Iuran JKM		1,00	Tahun	8.087.000,00	8.087.000,00
5 . 1 . 1 . 2 . 1	**Tambahan Penghasilan Berdasarkan Beban Kerja**					**565.600.000,00**

Kode Rekening	Uraian	Catatan	Rincian Perhitungan			
			Volume	Satuan	Harga Satuan	Jumlah (Rp)
	- TPP Camat		14,00	OB	6.000.000,00	84.000.000,00
	- TPP Sekcam		14,00	OB	3.500.000,00	49.000.000,00
	- TPP Kepala Seksi		56,00	OB	2.500.000,00	140.000.000,00
	- TPP Kasub. Bagian		28,00	OB	2.000.000,00	56.000.000,00
	- TPP Pelaksana Golongan III		98,00	OB	1.000.000,00	98.000.000,00
	- TPP Pelaksana Golongan II		154,00	OB	900.000,00	138.600.000,00
4 . 1 . 7	**KECAMATAN SULANG**					**2.397.677.840,00**
4 . 1 . 7 . 1	**KECAMATAN SULANG**					**2.397.677.840,00**
5 . 1 . 1 . 1 . 1	**Gaji Pokok PNS/Uang Representasi**					**1.408.142.400,00**
	- -		1,00	tahun	1.408.142.400,00	1.408.142.400,00
5 . 1 . 1 . 1 . 2	**Tunjangan Keluarga**					**140.814.240,00**
	- -		1,00	tahun	140.814.240,00	140.814.240,00
5 . 1 . 1 . 1 . 3	**Tunjangan Jabatan**					**82.459.000,00**
	- -		1,00	tahun	82.459.000,00	82.459.000,00
5 . 1 . 1 . 1 . 5	**Tunjangan Fungsional Umum**					**50.324.000,00**
	- -		1,00	tahun	50.324.000,00	50.324.000,00
5 . 1 . 1 . 1 . 6	**Tunjangan Beras**					**68.659.000,00**
	- -		1,00	tahun	68.659.000,00	68.659.000,00
5 . 1 . 1 . 1 . 7	**Tunjangan PPh/Tunjangan Khusus**					**14.569.200,00**
	- -		1,00	tahun	14.569.200,00	14.569.200,00
5 . 1 . 1 . 1 . 8	**Pembulatan Gaji**					**45.000,00**
	- -		1,00	tahun	45.000,00	45.000,00
5 . 1 . 1 . 1 . 9	**Iuran Asuransi Kesehatan**					**69.290.000,00**
	- -		1,00	tahun	69.290.000,00	69.290.000,00
5 . 1 . 1 . 1 . 22	**Iuran Asuransi Kecelakaan Kerja**					**3.794.000,00**
	- -		1,00	tahun	3.794.000,00	3.794.000,00
5 . 1 . 1 . 1 . 23	**Iuran Asuransi Kematian**					**9.381.000,00**
	- -		1,00	tahun	9.381.000,00	9.381.000,00
5 . 1 . 1 . 2 . 1	**Tambahan Penghasilan Berdasarkan Beban Kerja**					**550.200.000,00**
	- -		1,00	tahun	550.200.000,00	550.200.000,00
4 . 1 . 8	**KECAMATAN SUMBER**					**2.161.619.000,00**
4 . 1 . 8 . 1	**KECAMATAN SUMBER**					**2.161.619.000,00**
5 . 1 . 1 . 1 . 1	**Gaji Pokok PNS/Uang Representasi**					**1.212.645.000,00**
	- Gaji Pokok PNS/Uang Representasi		1,00	Tahun	1.212.645.000,00	1.212.645.000,00
5 . 1 . 1 . 1 . 2	**Tunjangan Keluarga**					**122.649.000,00**
	- Tunjangan Keluarga		1,00	Tahun	122.649.000,00	122.649.000,00
5 . 1 . 1 . 1 . 3	**Tunjangan Jabatan**					**78.959.000,00**

Kode Rekening	Uraian	Catatan	Rincian Perhitungan			
			Volume	Satuan	Harga Satuan	Jumlah (Rp)
	- Tunjangan Jabatan		1,00	Tahun	78.959.000,00	78.959.000,00
5 . 1 . 1 . 1 . 5	**Tunjangan Fungsional Umum**					**45.754.000,00**
	- Tunjangan Fungsional Umum		1,00	Tahun	45.754.000,00	45.754.000,00
5 . 1 . 1 . 1 . 6	**Tunjangan Beras**					**68.050.000,00**
	- Tunjangan Beras		1,00	Tahun	68.050.000,00	68.050.000,00
5 . 1 . 1 . 1 . 7	**Tunjangan PPh/Tunjangan Khusus**					**9.277.000,00**
	- Tunjangan PPh/Tunjangan Khusus		1,00	Tahun	9.277.000,00	9.277.000,00
5 . 1 . 1 . 1 . 8	**Pembulatan Gaji**					**35.000,00**
	- Pembulatan Gaji		1,00	Tahun	35.000,00	35.000,00
5 . 1 . 1 . 1 . 9	**Iuran Asuransi Kesehatan**					**63.050.000,00**
	- Iuran Asuransi Kesehatan		1,00	Tahun	63.050.000,00	63.050.000,00
5 . 1 . 1 . 1 . 22	**Iuran Asuransi Kecelakaan Kerja**					**3.000.000,00**
	- Iuran Asuransi Kecelakaan Kerja		1,00	Tahun	3.000.000,00	3.000.000,00
5 . 1 . 1 . 1 . 23	**Iuran Asuransi Kematian**					**8.000.000,00**
	- Iuran Asuransi Kematian		1,00	Tahun	8.000.000,00	8.000.000,00
5 . 1 . 1 . 2 . 1	**Tambahan Penghasilan Berdasarkan Beban Kerja**					**550.200.000,00**
	- Tambahan Penghasilan Berdasarkan Beban Kerja		1,00	Tahun	550.200.000,00	550.200.000,00
4 . 1 . 9	**KECAMATAN BULU**					**1.948.633.000,00**
4 . 1 . 9 . 1	**KECAMATAN BULU**					**1.948.633.000,00**
5 . 1 . 1 . 1 . 1	**Gaji Pokok PNS/Uang Representasi**					**1.115.336.330,00**
	- Gaji Pokok PNS		1,00	tahun	1.115.336.330,00	1.115.336.330,00
5 . 1 . 1 . 1 . 2	**Tunjangan Keluarga**					**117.951.088,00**
	- Tunjangan Keluarga		1,00	tahun	117.951.088,00	117.951.088,00
5 . 1 . 1 . 1 . 3	**Tunjangan Jabatan**					**77.256.800,00**
	- Tunjangan Jabatan		1,00	tahun	77.256.800,00	77.256.800,00
5 . 1 . 1 . 1 . 5	**Tunjangan Fungsional Umum**					**33.937.750,00**
	- Tunjangan Fungsional Umum		1,00	tahun	33.937.750,00	33.937.750,00
5 . 1 . 1 . 1 . 6	**Tunjangan Beras**					**58.790.556,00**
	- Tunjangan Beras		1,00	tahun	58.790.556,00	58.790.556,00
5 . 1 . 1 . 1 . 7	**Tunjangan PPh/Tunjangan Khusus**					**4.650.450,00**
	- Tunjangan PPh/Tunjangan Khusus		1,00	tahun	4.650.450,00	4.650.450,00
5 . 1 . 1 . 1 . 8	**Pembulatan Gaji**					**19.229,00**
	- Pembulatan Gaji		1,00	tahun	19.229,00	19.229,00
5 . 1 . 1 . 1 . 9	**Iuran Asuransi Kesehatan**					**31.713.152,00**
	- Iuran Asuransi Kesehatan		1,00	tahun	31.713.152,00	31.713.152,00
5 . 1 . 1 . 1 . 22	**Iuran Asuransi Kecelakaan Kerja**					**2.294.405,00**
	- Iuran Asuransi Kecelakaan Kerja		1,00	tahun	2.294.405,00	2.294.405,00

Kode Rekening	Uraian	Catatan	Rincian Perhitungan			
			Volume	Satuan	Harga Satuan	Jumlah (Rp)
5 . 1 . 1 . 1 . 23	**Iuran Asuransi Kematian**					**6.883.240,00**
	- Iuran Asuransi Kematian		1,00	tahun	6.883.240,00	6.883.240,00
5 . 1 . 1 . 2 . 1	**Tambahan Penghasilan Berdasarkan Beban Kerja**					**499.800.000,00**
	- Tambahan Penghasilan Berdasarkan Beban Kerja		1,00	tahun	499.800.000,00	499.800.000,00
4 . 1 . 10	**KECAMATAN LASEM**					**2.255.389.000,00**
4 . 1 . 10 . 1	**KECAMATAN LASEM**					**2.255.389.000,00**
5 . 1 . 1 . 1 . 1	**Gaji Pokok PNS/Uang Representasi**					**1.254.210.000,00**
	- Gaji Pokok PNS		1,00	Tahun	1.254.210.000,00	1.254.210.000,00
5 . 1 . 1 . 1 . 2	**Tunjangan Keluarga**					**150.313.000,00**
	- Tunjangan Isteri/Suami/Anak		1,00	Tahun	150.313.000,00	150.313.000,00
5 . 1 . 1 . 1 . 3	**Tunjangan Jabatan**					**83.804.000,00**
	- Tunjangan Jabatan		1,00	Tahun	83.804.000,00	83.804.000,00
5 . 1 . 1 . 1 . 4	**Tunjangan Fungsional**					**0,00**
	- Tunjangan Fungsional		1,00	Tahun	0,00	0,00
5 . 1 . 1 . 1 . 5	**Tunjangan Fungsional Umum**					**44.198.000,00**
	- Tunjangan Fungsional Umum		1,00	Tahun	44.198.000,00	44.198.000,00
5 . 1 . 1 . 1 . 6	**Tunjangan Beras**					**73.637.000,00**
	- Tunjangan Beras		1,00	Tahun	73.637.000,00	73.637.000,00
5 . 1 . 1 . 1 . 7	**Tunjangan PPh/Tunjangan Khusus**					**5.248.000,00**
	- Tunjangan PPh/Tunjangan Khusus		1,00	Tahun	5.248.000,00	5.248.000,00
5 . 1 . 1 . 1 . 8	**Pembulatan Gaji**					**28.000,00**
	- Pembulatan Gaji		1,00	Tahun	28.000,00	28.000,00
5 . 1 . 1 . 1 . 9	**Iuran Asuransi Kesehatan**					**67.114.000,00**
	- Iuran Asuransi Kesehatan		1,00	Tahun	67.114.000,00	67.114.000,00
5 . 1 . 1 . 1 . 22	**Iuran Asuransi Kecelakaan Kerja**					**2.542.000,00**
	- Iuran Asuransi Kecelakaan		1,00	Tahun	2.542.000,00	2.542.000,00
5 . 1 . 1 . 1 . 23	**Iuran Asuransi Kematian**					**12.895.000,00**
	- Iuran Asuransi Kematian		1,00	Tahun	12.895.000,00	12.895.000,00
5 . 1 . 1 . 2 . 1	**Tambahan Penghasilan Berdasarkan Beban Kerja**					**561.400.000,00**
	- Camat (1 org x 14 Bln)		14,00	Orang/Bln	6.000.000,00	84.000.000,00
	- Sekretaris Kecamatan (1 org x 14 Bln)		14,00	Orang/Bln	3.500.000,00	49.000.000,00
	- Kasi pada Kecamatan (4 org x 14 Bln)		56,00	Orang/Bln	2.500.000,00	140.000.000,00
	- Kasubbag pada Kecamatan (2 org x 14 Bln)		28,00	Orang/Bln	2.000.000,00	56.000.000,00
	- Pelaksana/Fungsional Gol III (4 org x 14 Bln)		56,00	Orang/Bln	1.000.000,00	56.000.000,00
	- Pelaksana/Fungsional Gol II (14 org x 14 Bln)		196,00	Orang/Bln	900.000,00	176.400.000,00
4 . 1 . 11	**KECAMATAN PANCUR**					**2.170.518.000,00**
4 . 1 . 11 . 1	**KECAMATAN PANCUR**					**2.170.518.000,00**

Kode Rekening	Uraian	Catatan	Rincian Perhitungan			
			Volume	Satuan	Harga Satuan	Jumlah (Rp)
5 . 1 . 1 . 1 . 1	**Gaji Pokok PNS/Uang Representasi**					**1.212.691.000,00**
	- -		1,00	th	1.212.691.000,00	1.212.691.000,00
5 . 1 . 1 . 1 . 2	**Tunjangan Keluarga**					**164.100.000,00**
	- -		1,00	th	164.100.000,00	164.100.000,00
5 . 1 . 1 . 1 . 3	**Tunjangan Jabatan**					**82.715.000,00**
	- -		1,00	th	82.715.000,00	82.715.000,00
5 . 1 . 1 . 1 . 5	**Tunjangan Fungsional Umum**					**40.748.000,00**
	- -		1,00	th	40.748.000,00	40.748.000,00
5 . 1 . 1 . 1 . 6	**Tunjangan Beras**					**76.325.000,00**
	- -		1,00	th	76.325.000,00	76.325.000,00
5 . 1 . 1 . 1 . 7	**Tunjangan PPh/Tunjangan Khusus**					**9.939.000,00**
	- -		1,00	th	9.939.000,00	9.939.000,00
5 . 1 . 1 . 1 . 8	**Pembulatan Gaji**					**45.000,00**
	- -		1,00	th	45.000,00	45.000,00
5 . 1 . 1 . 1 . 9	**Iuran Asuransi Kesehatan**					**65.200.000,00**
	- -		1,00	th	65.200.000,00	65.200.000,00
5 . 1 . 1 . 1 . 22	**Iuran Asuransi Kecelakaan Kerja**					**3.555.000,00**
	- -		1,00	th	3.555.000,00	3.555.000,00
5 . 1 . 1 . 2 . 1	**Tambahan Penghasilan Berdasarkan Beban Kerja**					**515.200.000,00**
	- -		1,00	th	515.200.000,00	515.200.000,00
4 . 1 . 12	**KECAMATAN SLUKE**					**1.562.551.355,00**
4 . 1 . 12 . 1	**KECAMATAN SLUKE**					**1.562.551.355,00**
5 . 1 . 1 . 1 . 1	**Gaji Pokok PNS/Uang Representasi**					**827.828.118,00**
	- Gaji Pokok PNS Kecamatan Sluke		1,00	Paket	827.828.118,00	827.828.118,00
5 . 1 . 1 . 1 . 2	**Tunjangan Keluarga**					**78.006.755,00**
	- Tunjangan Keluarga		1,00	Paket	78.006.755,00	78.006.755,00
5 . 1 . 1 . 1 . 3	**Tunjangan Jabatan**					**68.398.400,00**
	- Tunjangan Jabatan		1,00	Paket	68.398.400,00	68.398.400,00
5 . 1 . 1 . 1 . 5	**Tunjangan Fungsional Umum**					**25.593.400,00**
	- Tunjangan Umum		1,00	Paket	25.593.400,00	25.593.400,00
5 . 1 . 1 . 1 . 6	**Tunjangan Beras**					**42.198.410,00**
	- Tunjangan Beras		1,00	Paket	42.198.410,00	42.198.410,00
5 . 1 . 1 . 1 . 7	**Tunjangan PPh/Tunjangan Khusus**					**3.767.317,00**
	- Tunjangan PPh/Tunjangan Khusus		1,00	Paket	3.767.317,00	3.767.317,00
5 . 1 . 1 . 1 . 8	**Pembulatan Gaji**					**14.831,00**
	- Pembulatan Gaji		1,00	Paket	14.831,00	14.831,00
5 . 1 . 1 . 1 . 9	**Iuran Asuransi Kesehatan**					**51.968.001,00**

Kode Rekening	Uraian	Catatan	Rincian Perhitungan			
			Volume	Satuan	Harga Satuan	Jumlah (Rp)
	- Iuran Asuransi Kesehatan		1,00	Paket	51.968.001,00	51.968.001,00
5 . 1 . 1 . 1 . 22	**Iuran Asuransi Kecelakaan Kerja**					**1.744.025,00**
	- Iuran Asuransi Kecelakaan Kerja		1,00	Paket	1.744.025,00	1.744.025,00
5 . 1 . 1 . 1 . 23	**Iuran Asuransi Kematian**					**5.232.098,00**
	- Iuran Asuransi Kematian		1,00	Paket	5.232.098,00	5.232.098,00
5 . 1 . 1 . 2 . 1	**Tambahan Penghasilan Berdasarkan Beban Kerja**					**457.800.000,00**
	- Tambahan Penghasilan Berdasarkan Beban Kerja		1,00	Paket	457.800.000,00	457.800.000,00
4 . 1 . 13	**KECAMATAN PAMOTAN**					**1.826.959.000,00**
4 . 1 . 13 . 1	**KECAMATAN PAMOTAN**					**1.826.959.000,00**
5 . 1 . 1 . 1 . 1	**Gaji Pokok PNS/Uang Representasi**					**1.007.384.000,00**
	- Belanja Gaji Pokok PNS		1,00	Tahun	1.007.384.000,00	1.007.384.000,00
5 . 1 . 1 . 1 . 2	**Tunjangan Keluarga**					**106.392.000,00**
	- Belanja Tunjangan Keluarga PNS		1,00	Tahun	106.392.000,00	106.392.000,00
5 . 1 . 1 . 1 . 3	**Tunjangan Jabatan**					**78.459.000,00**
	- Belanja Tunjangan Jabatan PNS		1,00	Tahun	78.459.000,00	78.459.000,00
5 . 1 . 1 . 1 . 5	**Tunjangan Fungsional Umum**					**32.396.000,00**
	- Belanja Tunjangan Fungsional PNS		1,00	Tahun	32.396.000,00	32.396.000,00
5 . 1 . 1 . 1 . 6	**Tunjangan Beras**					**54.337.000,00**
	- Belanja Tunjangan Beras PNS		1,00	Tahun	54.337.000,00	54.337.000,00
5 . 1 . 1 . 1 . 7	**Tunjangan PPh/Tunjangan Khusus**					**488.225.000,00**
	- Belanja Tunjangan PPh/Tunjangan Khusus PNS		1,00	Tahun	488.225.000,00	488.225.000,00
5 . 1 . 1 . 1 . 8	**Pembulatan Gaji**					**20.000,00**
	- Belanja Pembulatan Gaji PNS		1,00	Paket	20.000,00	20.000,00
5 . 1 . 1 . 1 . 9	**Iuran Asuransi Kesehatan**					**51.482.000,00**
	- Belanja Asuransi Kesehatan		1,00	Tahun	51.482.000,00	51.482.000,00
5 . 1 . 1 . 1 . 22	**Iuran Asuransi Kecelakaan Kerja**					**2.066.000,00**
	- Belanja Iuran Jaminan Kecelakaan Kerja PNS		1,00	Tahun	2.066.000,00	2.066.000,00
5 . 1 . 1 . 1 . 23	**Iuran Asuransi Kematian**					**6.198.000,00**
	- Belanja Iuran Jaminan Kematian PNS		1,00	Tahun	6.198.000,00	6.198.000,00
4 . 1 . 14	**KECAMATAN GUNEM**					**1.752.991.000,00**
4 . 1 . 14 . 1	**KECAMATAN GUNEM**					**1.752.991.000,00**
5 . 1 . 1 . 1 . 1	**Gaji Pokok PNS/Uang Representasi**					**932.417.000,00**
	- Gaji Pokok PNS		1,00	tahun	932.417.000,00	932.417.000,00
5 . 1 . 1 . 1 . 2	**Tunjangan Keluarga**					**106.311.000,00**
	- Tunjangan Keluarga		1,00	tahun	106.311.000,00	106.311.000,00
5 . 1 . 1 . 1 . 3	**Tunjangan Jabatan**					**80.420.000,00**
	- Tunjangan Jabatan		1,00	tahun	80.420.000,00	80.420.000,00

Kode Rekening	Uraian	Catatan	Rincian Perhitungan			
			Volume	Satuan	Harga Satuan	Jumlah (Rp)
5 . 1 . 1 . 1 . 5	**Tunjangan Fungsional Umum**					**26.623.000,00**
	- Tunjangan Fungsional Umum		1,00	tahun	26.623.000,00	26.623.000,00
5 . 1 . 1 . 1 . 6	**Tunjangan Beras**					**52.957.000,00**
	- Tunjangan Beras		1,00	tahun	52.957.000,00	52.957.000,00
5 . 1 . 1 . 1 . 7	**Tunjangan PPh/Tunjangan Khusus**					**8.608.000,00**
	- Tunjangan PPh/Tunjangan Khusus		1,00	tahun	8.608.000,00	8.608.000,00
5 . 1 . 1 . 1 . 8	**Pembulatan Gaji**					**18.000,00**
	- Pembulatan Gaji		1,00	tahun	18.000,00	18.000,00
5 . 1 . 1 . 1 . 9	**Iuran Asuransi Kesehatan**					**49.196.000,00**
	- Iuran Asuransi Kesehatan		1,00	tahun	49.196.000,00	49.196.000,00
5 . 1 . 1 . 1 . 22	**Iuran Asuransi Kecelakaan Kerja**					**1.961.000,00**
	- Iuran Asuransi Kecelakaan Kerja		1,00	tahun	1.961.000,00	1.961.000,00
5 . 1 . 1 . 1 . 23	**Iuran Asuransi Kematian**					**5.880.000,00**
	- Iuran Asuransi Kematian		1,00	tahun	5.880.000,00	5.880.000,00
5 . 1 . 1 . 2 . 1	**Tambahan Penghasilan Berdasarkan Beban Kerja**					**488.600.000,00**
	- Tambahan Penghasilan Berdasarkan Beban Kerja		1,00	tahun	488.600.000,00	488.600.000,00
4 . 1 . 15	**KECAMATAN SALE**					**1.826.328.000,00**
4 . 1 . 15 . 1	**KECAMATAN SALE**					**1.826.328.000,00**
5 . 1 . 1 . 1 . 1	**Gaji Pokok PNS/Uang Representasi**					**1.019.337.000,00**
	- gaji dan tunjangan		1,00	tahun	1.019.337.000,00	1.019.337.000,00
5 . 1 . 1 . 1 . 2	**Tunjangan Keluarga**					**109.482.000,00**
	- tunjangan istri/anak		1,00	tahun	109.482.000,00	109.482.000,00
5 . 1 . 1 . 1 . 3	**Tunjangan Jabatan**					**78.459.000,00**
	- tunjangan jabatan		1,00	tahun	78.459.000,00	78.459.000,00
5 . 1 . 1 . 1 . 5	**Tunjangan Fungsional Umum**					**27.230.000,00**
	- Tunjangan Fungsional umum		1,00	tahun	27.230.000,00	27.230.000,00
5 . 1 . 1 . 1 . 6	**Tunjangan Beras**					**51.516.000,00**
	- tunjangan beras		1,00	tahun	51.516.000,00	51.516.000,00
5 . 1 . 1 . 1 . 7	**Tunjangan PPh/Tunjangan Khusus**					**8.543.000,00**
	- tunjangan PPh/tunjangan khusus		1,00	tahun	8.543.000,00	8.543.000,00
5 . 1 . 1 . 1 . 8	**Pembulatan Gaji**					**18.000,00**
	- pembulatan gaji		1,00	tahun	18.000,00	18.000,00
5 . 1 . 1 . 1 . 9	**Iuran Asuransi Kesehatan**					**51.589.000,00**
	- iuaran asuransi kesehatan		1,00	tahun	51.589.000,00	51.589.000,00
5 . 1 . 1 . 1 . 22	**Iuran Asuransi Kecelakaan Kerja**					**2.089.000,00**
	- iuran asuransi kecelakaan kerja		1,00	tahun	2.089.000,00	2.089.000,00
5 . 1 . 1 . 1 . 23	**Iuran Asuransi Kematian**					**6.265.000,00**

Kode Rekening	Uraian	Catatan	Rincian Perhitungan			
			Volume	Satuan	Harga Satuan	Jumlah (Rp)
	- iuran asuransi kematian		1,00	tahun	6.265.000,00	6.265.000,00
5 . 1 . 1 . 2 . 1	**Tambahan Penghasilan Berdasarkan Beban Kerja**					**471.800.000,00**
	- camat		14,00	orang/bulan	6.000.000,00	84.000.000,00
	- sekretaris camat		14,00	orang/bulan	3.500.000,00	49.000.000,00
	- kasi pada kecamatan		56,00	orang/bulan	2.500.000,00	140.000.000,00
	- Kasubag pada Kecamatan		28,00	orang/bulan	2.000.000,00	56.000.000,00
	- golongan III		42,00	orang/bulan	1.000.000,00	42.000.000,00
	- golongan II		112,00	orang/bulan	900.000,00	100.800.000,00
4 . 1 . 16	**KECAMATAN KRAGAN**					**2.159.131.000,00**
4 . 1 . 16 . 1	**KECAMATAN KRAGAN**					**2.159.131.000,00**
5 . 1 . 1 . 1 . 1	**Gaji Pokok PNS/Uang Representasi**					**1.221.146.000,00**
	- Gaji Pokok PNS/Uang Representasi		1,00	Tahun	1.221.146.000,00	1.221.146.000,00
5 . 1 . 1 . 1 . 2	**Tunjangan Keluarga**					**140.009.000,00**
	- Tunjangan Keluarga		1,00	Tahun	140.009.000,00	140.009.000,00
5 . 1 . 1 . 1 . 3	**Tunjangan Jabatan**					**79.459.000,00**
	- Tunjangan Jabatan		1,00	Tahun	79.459.000,00	79.459.000,00
5 . 1 . 1 . 1 . 5	**Tunjangan Fungsional Umum**					**43.871.000,00**
	- Tunjangan Fungsional Umum		1,00	Tahun	43.871.000,00	43.871.000,00
5 . 1 . 1 . 1 . 6	**Tunjangan Beras**					**68.699.000,00**
	- Tunjangan Beras		1,00	Tahun	68.699.000,00	68.699.000,00
5 . 1 . 1 . 1 . 7	**Tunjangan PPh/Tunjangan Khusus**					**7.964.000,00**
	- Tunjangan PPh/Tunjangan Khusus		1,00	Tahun	7.964.000,00	7.964.000,00
5 . 1 . 1 . 1 . 8	**Pembulatan Gaji**					**40.000,00**
	- Pembulatan Gaji		1,00	Tahun	40.000,00	40.000,00
5 . 1 . 1 . 1 . 9	**Iuran Asuransi Kesehatan**					**63.661.000,00**
	- Iuran Asuransi Kesehatan		1,00	Tahun	63.661.000,00	63.661.000,00
5 . 1 . 1 . 1 . 22	**Iuran Asuransi Kecelakaan Kerja**					**3.521.000,00**
	- Iuran Asuransi Kecelakaan Kerja		1,00	Tahun	3.521.000,00	3.521.000,00
5 . 1 . 1 . 1 . 23	**Iuran Asuransi Kematian**					**8.561.000,00**
	- Iuran Asuransi Kematian		1,00	Tahun	8.561.000,00	8.561.000,00
5 . 1 . 1 . 2 . 1	**Tambahan Penghasilan Berdasarkan Beban Kerja**					**522.200.000,00**
	- Tambahan Penghasilan Berdasarkan Beban Kerja		1,00	bulan	522.200.000,00	522.200.000,00
4 . 1 . 17	**KECAMATAN SEDAN**					**2.164.193.916,00**
4 . 1 . 17 . 1	**KECAMATAN SEDAN**					**2.164.193.916,00**
5 . 1 . 1 . 1 . 1	**Gaji Pokok PNS/Uang Representasi**					**1.230.790.400,00**
	- Gaji Pokok		1,00	Tahun	1.230.790.400,00	1.230.790.400,00
5 . 1 . 1 . 1 . 2	**Tunjangan Keluarga**					**134.514.936,00**

Kode Rekening	Uraian	Catatan	Rincian Perhitungan			
			Volume	Satuan	Harga Satuan	Jumlah (Rp)
	- Tunjangan Keluarga		1,00	Tahun	134.514.936,00	134.514.936,00
5 . 1 . 1 . 1 . 3	**Tunjangan Jabatan**					**82.880.000,00**
	- Tunjangan Jabatan		1,00	Tahun	82.880.000,00	82.880.000,00
5 . 1 . 1 . 1 . 5	**Tunjangan Fungsional Umum**					**43.330.000,00**
	- Fungsional Umum		1,00	Tahun	43.330.000,00	43.330.000,00
5 . 1 . 1 . 1 . 6	**Tunjangan Beras**					**77.054.880,00**
	- Beras		1,00	Tahun	77.054.880,00	77.054.880,00
5 . 1 . 1 . 1 . 7	**Tunjangan PPh/Tunjangan Khusus**					**858.844,00**
	- PPH		1,00	Tahun	858.844,00	858.844,00
5 . 1 . 1 . 1 . 8	**Pembulatan Gaji**					**18.662,00**
	- Pembulatan		1,00	Tahun	18.662,00	18.662,00
5 . 1 . 1 . 1 . 9	**Iuran Asuransi Kesehatan**					**59.330.614,00**
	- BPJS		1,00	Tahun	59.330.614,00	59.330.614,00
5 . 1 . 1 . 1 . 22	**Iuran Asuransi Kecelakaan Kerja**					**2.953.874,00**
	- Jaminan kecelakaan kerja		1,00	Tahun	2.953.874,00	2.953.874,00
5 . 1 . 1 . 1 . 23	**Iuran Asuransi Kematian**					**8.861.706,00**
	- Jaminan Kematian		1,00	Tahun	8.861.706,00	8.861.706,00
5 . 1 . 1 . 2 . 1	**Tambahan Penghasilan Berdasarkan Beban Kerja**					**523.600.000,00**
	- Tunjangan Penghasilan		1,00	Tahun	523.600.000,00	523.600.000,00
4 . 1 . 18	**KECAMATAN SARANG**					**2.470.796.000,00**
4 . 1 . 18 . 1	**KECAMATAN SARANG**					**2.470.796.000,00**
5 . 1 . 1 . 1 . 1	**Gaji Pokok PNS/Uang Representasi**					**1.397.493.000,00**
	- Gaji Pokok		1,00	tahun	1.397.493.000,00	1.397.493.000,00
5 . 1 . 1 . 1 . 2	**Tunjangan Keluarga**					**141.604.000,00**
	- tunjangan Keluarga		1,00	tahun	141.604.000,00	141.604.000,00
5 . 1 . 1 . 1 . 3	**Tunjangan Jabatan**					**81.459.000,00**
	- tunjangan Jabatan		1,00	tahun	81.459.000,00	81.459.000,00
5 . 1 . 1 . 1 . 5	**Tunjangan Fungsional Umum**					**56.734.000,00**
	- Tunjangan Fungsional Umum		1,00	tahun	56.734.000,00	56.734.000,00
5 . 1 . 1 . 1 . 6	**Tunjangan Beras**					**77.716.000,00**
	- Tunjangan Beras		1,00	tahun	77.716.000,00	77.716.000,00
5 . 1 . 1 . 1 . 7	**Tunjangan PPh/Tunjangan Khusus**					**10.943.000,00**
	- Tunjangan PPh/Tunjangan Khusus		1,00	tahun	10.943.000,00	10.943.000,00
5 . 1 . 1 . 1 . 8	**Pembulatan Gaji**					**40.000,00**
	- Pembulatan gaji		1,00	tahun	40.000,00	40.000,00
5 . 1 . 1 . 1 . 9	**Iuran Asuransi Kesehatan**					**75.169.000,00**
	- Iuran asuransi Kesehatan		1,00	tahun	75.169.000,00	75.169.000,00

Kode Rekening	Uraian	Catatan	Rincian Perhitungan			
			Volume	Satuan	Harga Satuan	Jumlah (Rp)
5 . 1 . 1 . 1 . 22	**Iuran Asuransi Kecelakaan Kerja**					**3.910.000,00**
	- Iuran asuransi Kecelakaan Kerja		1,00	tahun	3.910.000,00	3.910.000,00
5 . 1 . 1 . 1 . 23	**Iuran Asuransi Kematian**					**9.728.000,00**
	- Iuran asuransi Kematian		1,00	tahun	9.728.000,00	9.728.000,00
5 . 1 . 1 . 2 . 1	**Tambahan Penghasilan Berdasarkan Beban Kerja**					**616.000.000,00**
	- Camat		14,00	bulan	6.000.000,00	84.000.000,00
	- Sekcam		14,00	bulan	3.500.000,00	49.000.000,00
	- Kasie		56,00	org/bln	2.500.000,00	140.000.000,00
	- Kasubbag		28,00	org/bln	2.000.000,00	56.000.000,00
	- Pelaksana Golongan III		98,00	org/bln	1.000.000,00	98.000.000,00
	- Pelaksana Golongan II		210,00	org/bln	900.000,00	189.000.000,00
4 . 2 . 1	**INSPEKTORAT**					**4.435.959.444,00**
4 . 2 . 1 . 1	**INSPEKTORAT**					**4.435.959.444,00**
5 . 1 . 1 . 1 . 1	**Gaji Pokok PNS/Uang Representasi**					**3.149.359.444,00**
	- Gaji Pokok		1,00	Tahun	2.377.040.444,00	2.377.040.444,00
	- Tunjangan Keluarga		1,00	Tahun	242.892.000,00	242.892.000,00
	- Tunjangan Jabatan		1,00	Tahun	142.711.000,00	142.711.000,00
	- Tunjangan Fungsional		1,00	Tahun	121.975.000,00	121.975.000,00
	- Tunjangan Fungsional Umum		1,00	Tahun	47.714.000,00	47.714.000,00
	- Tunjangan Beras		1,00	Tahun	100.657.000,00	100.657.000,00
	- Tunjangan PPh 21		1,00	Tahun	11.681.000,00	11.681.000,00
	- Pembulatan		1,00	Tahun	29.000,00	29.000,00
	- Asuransi Kesehatan		1,00	Tahun	87.798.000,00	87.798.000,00
	- Tunjangan JKK		1,00	Tahun	4.216.000,00	4.216.000,00
	- Tunjangan JKM		1,00	Tahun	12.646.000,00	12.646.000,00
5 . 1 . 1 . 2 . 1	**Tambahan Penghasilan Berdasarkan Beban Kerja**					**1.286.600.000,00**
	- TPP		1,00	Tahun	1.286.600.000,00	1.286.600.000,00
4 . 3 . 1	**BADAN PERENCANAAN PEMBANGUNAN DAERAH**					**3.739.187.000,00**
4 . 3 . 1 . 1	**BADAN PERENCANAAN PEMBANGUNAN DAERAH**					**3.739.187.000,00**
5 . 1 . 1 . 1 . 1	**Gaji Pokok PNS/Uang Representasi**					**2.658.387.000,00**
	- Gaji Pokok		1,00	tahun	2.009.176.207,00	2.009.176.207,00
	- Tunjangan Keluarga		1,00	Tahun	194.495.652,00	194.495.652,00
	- Tunjangan Jabatan		1,00	tahun	188.762.200,00	188.762.200,00
	- Tunjangan Funsional		1,00	tahun	28.378.150,00	28.378.150,00
	- Tunjangan Beras		1,00	tahun	100.656.558,00	100.656.558,00
	- Tunjangan PPh		1,00	tahun	8.290.573,00	8.290.573,00
	- Pembulatan Gaji		1,00	tahun	38.044,00	38.044,00

Kode Rekening	Uraian	Catatan	Rincian Perhitungan			
			Volume	Satuan	Harga Satuan	Jumlah (Rp)
	- Iuran Asuransi Kesehatan		1,00	tahun	56.665.866,00	56.665.866,00
	- Iuran Asuransi Kecelakaan Kerja		1,00	tahun	4.133.218,00	4.133.218,00
	- Iuran Asuransi Kematian		1,00	tahun	12.399.532,00	12.399.532,00
	- Tunjangan Fungsional Umum		1,00	tahun	55.391.000,00	55.391.000,00
5 . 1 . 1 . 2 . 1	**Tambahan Penghasilan Berdasarkan Beban Kerja**					**1.080.800.000,00**
	- Tambahan Penghasilan PNS		1,00	tahun	1.080.800.000,00	1.080.800.000,00
4 . 4 . 1	**BADAN PENDAPATAN, PENGELOLAAN KEUANGAN DAN ASET DAERAH**					**30.285.152.000,00**
4 . 4 . 1 . 1	**BADAN PENDAPATAN, PENGELOLAAN KEUANGAN DAN ASET DAERAH**					**30.285.152.000,00**
5 . 1 . 1 . 1 . 1	**Gaji Pokok PNS/Uang Representasi**					**16.931.526.000,00**
	- Gaji Pokok PNS dan P3K		1,00	th	16.931.526.000,00	16.931.526.000,00
5 . 1 . 1 . 1 . 2	**Tunjangan Keluarga**					**1.989.412.000,00**
	- Tunjangan Keluarga		1,00	th	1.989.412.000,00	1.989.412.000,00
5 . 1 . 1 . 1 . 3	**Tunjangan Jabatan**					**219.780.000,00**
	- Tunjangan Jabatan		1,00	th	219.780.000,00	219.780.000,00
5 . 1 . 1 . 1 . 4	**Tunjangan Fungsional**					**42.569.000,00**
	- Tunjangan Fungsional		1,00	th	42.569.000,00	42.569.000,00
5 . 1 . 1 . 1 . 5	**Tunjangan Fungsional Umum**					**742.097.000,00**
	- Tunjangan Fungsional Umum		1,00	th	742.097.000,00	742.097.000,00
5 . 1 . 1 . 1 . 6	**Tunjangan Beras**					**1.008.675.000,00**
	- Tunjangan Beras		1,00	th	1.008.675.000,00	1.008.675.000,00
5 . 1 . 1 . 1 . 7	**Tunjangan PPh/Tunjangan Khusus**					**25.489.000,00**
	- Tunjangan PPh		1,00	th	25.489.000,00	25.489.000,00
5 . 1 . 1 . 1 . 8	**Pembulatan Gaji**					**387.000,00**
	- Pembulatan Gaji		1,00	th	387.000,00	387.000,00
5 . 1 . 1 . 1 . 9	**Iuran Asuransi Kesehatan**					**674.910.000,00**
	- Iuran Asuransi Kesehatan		1,00	th	674.910.000,00	674.910.000,00
5 . 1 . 1 . 1 . 22	**Iuran Asuransi Kecelakaan Kerja**					**33.202.000,00**
	- Iuran Asuransi Kecelakaan Kerja		1,00	th	33.202.000,00	33.202.000,00
5 . 1 . 1 . 1 . 23	**Iuran Asuransi Kematian**					**96.605.000,00**
	- Iuran Asuransi Kematian		1,00	th	96.605.000,00	96.605.000,00
5 . 1 . 1 . 2 . 1	**Tambahan Penghasilan Berdasarkan Beban Kerja**					**2.401.000.000,00**
	- Kepala		14,00	orang/bulan	10.000.000,00	140.000.000,00
	- Sekretaris		14,00	orang/bulan	4.500.000,00	63.000.000,00
	- Kepala Bidang		56,00	orang/bulan	3.500.000,00	196.000.000,00
	- Kasubbag/Kasi		210,00	orang/bulan	2.500.000,00	525.000.000,00
	- Pelaksana/Fungsional Gol IV		14,00	orang/bulan	2.000.000,00	28.000.000,00
	- Pelaksana/Fungsional Gol III		1134,00	orang/bulan	1.000.000,00	1.134.000.000,00

Kode Rekening	Uraian	Catatan	Rincian Perhitungan			
			Volume	Satuan	Harga Satuan	Jumlah (Rp)
	- Pelaksana/Fungsional Gol II		350,00	orang/bulan	900.000,00	315.000.000,00
5 . 1 . 1 . 5 . 1	**Insentif Pemungutan Pajak Daerah**					**4.966.950.000,00**
	- Insentif Pemungutan Pajak Reklame		1,00	th	40.000.000,00	40.000.000,00
	- Insentif Pemungutan Pajak Air Tanah		1,00	th	15.000.000,00	15.000.000,00
	- Insentif Pemungutan Pajak Bumi dan Bangunan		1,00	th	700.000.000,00	700.000.000,00
	- Insentif Pemungutan Pajak Hotel		1,00	th	79.000.000,00	79.000.000,00
	- Insentif Pemungutan Pajak Restoran		1,00	th	150.000.000,00	150.000.000,00
	- Insentif Pemungutan Pajak Hiburan		1,00	th	11.250.000,00	11.250.000,00
	- Insentif Pemungutan Pajak Penerangan Jalan		1,00	th	1.256.000.000,00	1.256.000.000,00
	- Insentif Pemungutan Pajak Mineral Bukan Logam dan Batuan		1,00	th	2.281.962.500,00	2.281.962.500,00
	- Insentif Pemungutan Pajak Parkir		1,00	th	7.500.000,00	7.500.000,00
	- Insentif Pemungutan Pajak Sarang Burung Walet		1,00	th	400.000,00	400.000,00
	- Insentif Pemungutan Pajak BPHTB		1,00	th	425.837.500,00	425.837.500,00
5 . 1 . 1 . 6 . 1	**Insentif Pemungutan Retribusi Daerah**					**1.152.550.000,00**
	- Insentif Pemungutan Retribusi Jasa Umum		1,00	th	246.780.550,00	246.780.550,00
	- Insentif Pemungutan Retribusi Jasa Usaha		1,00	th	849.731.950,00	849.731.950,00
	- Insentif Pemungutan Retribusi Perizinan Tertentu		1,00	th	56.037.500,00	56.037.500,00
4 . 5 . 8	**BADAN KEPEGAWAIAN DAERAH**					**4.327.255.923,00**
4 . 5 . 8 . 1	**BADAN KEPEGAWAIAN DAERAH**					**4.327.255.923,00**
5 . 1 . 1 . 1 . 1	**Gaji Pokok PNS/Uang Representasi**					**2.369.996.923,00**
	- Gaji Pokok		1,00	tahun	2.369.996.923,00	2.369.996.923,00
5 . 1 . 1 . 1 . 2	**Tunjangan Keluarga**					**219.066.000,00**
	- Tunjangan Keluarga		1,00	tahun	219.066.000,00	219.066.000,00
5 . 1 . 1 . 1 . 3	**Tunjangan Jabatan**					**151.321.000,00**
	- Tunjangan Jabatan		1,00	tahun	151.321.000,00	151.321.000,00
5 . 1 . 1 . 1 . 4	**Tunjangan Fungsional**					**27.552.000,00**
	- Tunjangan Fungsional		1,00	tahun	27.552.000,00	27.552.000,00
5 . 1 . 1 . 1 . 5	**Tunjangan Fungsional Umum**					**86.531.000,00**
	- TUnjanga Fungsional Umum		1,00	tahun	86.531.000,00	86.531.000,00
5 . 1 . 1 . 1 . 6	**Tunjangan Beras**					**123.817.000,00**
	- Tunjangan Beras		1,00	tahun	123.817.000,00	123.817.000,00
5 . 1 . 1 . 1 . 7	**Tunjangan PPh/Tunjangan Khusus**					**6.568.000,00**
	- Tunjangan PPh/Tunjangan Khusus		1,00	tahun	6.568.000,00	6.568.000,00
5 . 1 . 1 . 1 . 8	**Pembulatan Gaji**					**33.000,00**
	- Pembulatan Gaji		1,00	tahun	33.000,00	33.000,00
5 . 1 . 1 . 1 . 9	**Iuran Asuransi Kesehatan**					**97.868.000,00**
	- Iuran Asuransi Kesehatan		1,00	tahun	97.868.000,00	97.868.000,00

Kode Rekening	Uraian	Catatan	Rincian Perhitungan			
			Volume	Satuan	Harga Satuan	Jumlah (Rp)
5 . 1 . 1 . 1 . 1 . 22	**Iuran Asuransi Kecelakaan Kerja**					**4.876.000,00**
	- Iuran Asuransi Kecelakaan Kerja		1,00	tahun	4.876.000,00	4.876.000,00
5 . 1 . 1 . 1 . 1 . 23	**Iuran Asuransi Kematian**					**14.627.000,00**
	- Iuran Asuransi Kematian		1,00	tahun	14.627.000,00	14.627.000,00
5 . 1 . 1 . 2 . 1	**Tambahan Penghasilan Berdasarkan Beban Kerja**					**1.225.000.000,00**
	- TPP		1,00	Paket	1.225.000.000,00	1.225.000.000,00
TOTAL						**760.546.226.718**

LAMPIRAN

PEMETAAN PROGRAM, KEGIATAN DAN SUB KEGIATAN SESUAI PERMENDAGRI NOMOR 90 TAHUN 2019

PEMETAAN PROGRAM, KEGIATAN DAN SUB KEGIATAN SESUAI PERMENDAGRI NOMOR 90 TAHUN 2019
DINAS PENDIDIKAN, PEMUDA DAN OLAH RAGA

Urusan	KODE					PROGRAM BARU	KEGIATAN BARU	SUB KEGIATAN BARU	PEKERJAAN LAMA	KEGIATAN LAMA	OUTPUT KEGIATAN LAMA	PROGRAM LAMA	ANGGARAN	SATKER
	URUSAN	BIDANG URUSAN	PROGRAM	KEGIATAN	SUB KEGIATAN									
	X	**XX**	**01**			**PROGRAM PENUNJANG URUSAN PEMERINTAHAN DAERAH**								Dindikpora
	X	**XX**	**01**	**0.00**			**Perencanaan dan Evaluasi Kinerja Perangkat Daerah**							
	X	**XX**	**01**	**0.00**	**2.01**			Penyusunan Renstra dan Renja Perangkat Daerah	Penyusunan Dokumen Renja Dindikpora Kabupaten Rembang	**Penyusunan Dokumen Perencanaan Perangkat Daerah**	Jumlah dokumen yg tersusun dan forum OPD	**Program Perencanaan dan Evaluasi Kinerja Perangkat Daerah**	35.000.000	
	X	**XX**	**01**	**0.00**	**2.01**			Koordinasi dan Singkronisasi Perencanaan perangkat Daerah	Penyelenggaraan Forum Organisasi Perangkat Daerah				50.000.000	
									Rapat-rapat koordinasi dan konsultasi dalam daerah				75.000.000	
	X	**XX**	**01**	**0.00**	**2.01**			Penyusunan Program dan Kegiatan Perangkat Daerah dalam Dokumen Perencanaan	Pengelolaan Data Pokok Pendidikan	**Penyusunan Dokumen Evaluasi Kinerja Perangkat daerah**	Persentase capaian indikator kinerja	**Program Perencanaan dan Evaluasi Kinerja Perangkat Daerah**	95.000.000	
									Profil Pendidikan				50.000.000	
									Penyusunan Laporan Hasil Akreditasi				30.000.000	
									Workshop Dapodikpauddikmas	**Pemenuhan standar sarana dan prasarana, pembiayaan, dan pengelolaan PAUD dan PNF**	Rata-rata nilai standar sarana dan prasarana, pembiayaan, dan pengelolaan PNF	**Program Pemerataan Akses dan Peningkatan Kualitas Layanan Pendidikan Anak Usia Dini dan Pendidikan Non Formal**	-	
	X	**XX**	**01**	**0.00**	**2.01**			Penyusunan Dokumen Evaluasi Perangkat Daerah	Penyusunan Laporan Kinerja Instansi Pemerintah (LKJIP), Laporan Keterangan Pertanggungjawaban (LKPj), Laporan Penyelenggaraan Pemerintah	**Penyusunan Dokumen Evaluasi Kinerja Perangkat daerah**	Jumlah capaian indikator kinerja	**Program Perencanaan dan Evaluasi Kinerja Perangkat Daerah**	8.000.000	
	X	**XX**	**01**	**0.00**	**2.01**			Evaluasi Kinerja Perangkat Daerah	Pengelolaan Laman Dindikpora	**Pengelolaan keterbukaan informasi publik**	Jumlah Informasi yang disampaikan ke publik	**Program Peningkatan Keterbukaan Informasi Publik**	4.000.000	
									Survei Kepuasan Masyarakat				4.000.000	
	X	**XX**	**01**	**2.02**			**Administrasi Keuangan**	Penyusunan Pelaporan Keuangan Akhir Tahun	Penyusunan Pelaporan Keuangan Akhir Tahun	**Peningkatan dan pengembangan sistem pelaporan keuangan**	Persentase pelaporan capaian kinerja dan keuangan dilaksanakan tepat waktu	**Program Manajemen Administrasi Pelayanan Umum, Kepegawaian dan Keuangan Perangkat Daerah**	20.000.000	
								Penyusunan Akuntansi dan Pelaporan Keuangan	Monitoring, Evaluasi dan Pelaporan Keuangan				15.000.000	
									Sosialisasi penatausahaan keuangan daerah di satuan pendidikan SMP				30.000.000	
	X	**XX**	**01**	**2.03**			**Administrasi Umum**	Penyediaan Jasa Surat Menyurat	Penyediaan Jasa Surat Menyurat	**Peningkatan manajemen administrasi pelayanan umum**	Persentase pemenuhan pelayanan administrasi perkantoran	**Program Manajemen Administrasi Pelayanan Umum, Kepegawaian dan Keuangan Perangkat Daerah**	3.000.000	
								Penyediaan Jasa Komunikasi, Sumber Daya Air dan Listrik	Penyediaan Jasa Komunikasi, Sumber Daya Air dan Listrik	**Peningkatan sarana dan prasarana aparatur**	Persentase sarana dan prasarana aparatur dalam kondisi baik	**Program Manajemen Administrasi Pelayanan Umum, Kepegawaian dan Keuangan Perangkat Daerah**	253.000.000	
								Penyediaan Jasa Jaminan Pemeliharaan Kesehatan Pns						
								Penyediaan Jasa Jaminan Barang Milik Daerah	Penatausahaan Barang Milik Daerah pada Pengguna Barang	**Peningkatan manajemen administrasi pelayanan umum**			300.000.000	
								Penyediaan Jasa Pemeliharaan dan Perizinan Kendaraan Dinas/Operasional						
								Penyediaan Jasa Administrasi Keuangan	Penyediaan Jasa Administrasi Keuangan	**Peningkatan dan pengembangan sistem pelaporan keuangan**	Persentase pelaporan capaian kinerja dan keuangan dilaksanakan tepat waktu	**Program Manajemen Administrasi Pelayanan Umum, Kepegawaian dan Keuangan Perangkat Daerah**	922.470.000	

Urusan	KODE					PROGRAM BARU	KEGIATAN BARU	SUB KEGIATAN BARU	PEKERJAAN LAMA	KEGIATAN LAMA	OUTPUT KEGIATAN LAMA	PROGRAM LAMA	ANGGARAN	SATKER
	URUSAN	BIDANG URUSAN	PROGRAM	KEGIATAN	SUB KEGIATAN									
									Kegiatan Jasa Administrasi Keuangan ((Dindikpora)				60.000.000	
								Penyediaan Jasa Kebersihan Kantor	Penyediaan Jasa Administrasi Kantor/Kebersihan	**Peningkatan manajemen administrasi pelayanan umum**			774.000.000	
								Penyediaan Jasa Perbaikan Peralatan Kerja						
								Penyediaan Alat Tulis Kantor	Penyediaan Alat Tulis Kantor				189.000.000	
								Penyediaan Barang Cetakan dan Penggandaan	Penyediaan Barang Cetakan dan Penggandaan				101.394.000	
								Penyediaan Komponen Instalasi Listrik/Penerangan Bangunan Kantor	Penyediaan Komponen Instalasi Listrik/Penerangan Bangunan Kantor				17.400.000	
								Penyediaan Peralatan dan Perlengkapan Kantor	Penyediaan Peralatan dan Perlengkapan Kantor				15.000.000	
								Penyediaan Peralatan Rumah Tangga	Penyediaan Peralatan Rumah Tangga				51.800.000	
								Penyediaan Bahan Bacaan dan Peraturan Perundang-Undangan	Penyediaan Bahan Bacaan dan Peraturan Perundang-Undangan				9.000.000	
								Penyediaan Makanan dan Minuman	Penyediaan Makanan dan Minuman				91.000.000	
								Rapat-Rapat Kordinasi dan Konsultasi ke Luar Daerah	Rapat-Rapat Koordinasi dan Konsultasi Ke Luar Daerah				125.000.000	
								Pengadaan Kendaraan Dinas/Operasional	Pengadaan Kendaraan Dinas/Operasional				-	
									Pengadaan Kendaraan/mobil antar jemput siswa SMPN 2 Sale				-	
									Pengadaan Mobil untuk antar jemput peserta didik SMPN 1 Gunem				-	
								Pengadaan Perlengkapan Gedung Kantor	Pengadaan Perlengkapan Gedung Kantor				20.000.000	
								Pengadaan Peralatan Gedung Kantor	Pengadaan Peralatan Kantor				375.000.000	
									Pengadaan laptop				50.000.000	
								Pemeliharaan Rutin/Berkala Rumah Dinas	Pemeliharaan Rutin/Berkala Rumah Dinas				5.000.000	
								Pemeliharaan Rutin/Berkala Kendaraan Dinas/Operasional	Pemeliharaan Rutin/Berkala Kendaraan Dinas/Operasional				100.000.000	
								Pemeliharaan Rutin/Berkala Perlengkapan Gedung Kantor	Pemeliharaan Perlengkapan Gedung Kantor				15.000.000	
								Pemeliharaan Rutin/Berkala Peralatan Gedung Kantor	Pemeliharaan Rutin/Berkala Peralatan Kantor				30.000.000	
								Rehabilitasi Sedang/Berat Rumah Gedung Kantor	Rehabilitasi Sedang/Berat Gedung Kantor				500.000.000	
									Rehabilitasi Gedung/Kantor Korwildidikcam				700.000.000	
								Pemeliharaan rutin/berkala gedung kantor	Rehabilitasi Tempat Parkir Dindikpora Kab. Rembang				200.000.000	
									Pemeliharaan Rutin/Berkala Taman				30.000.000	
	X	**XX**	**01**	**2.04**			**Peningkatan Disiplin dan Kapasitas Sumber Daya Aparatur**							
								Pendidikan dan Pelatihan Formal	Pendidikan Pelatihan dan Peningkatan Sumber Daya Manusia	**Peningkatan kualitas sumber daya aparatur**	Persentase pengelolaan manajemen kepegawaian yang dilaksanakan tepat waktu	**Program Manajemen Administrasi Pelayanan Umum, Kepegawaian dan Keuangan Perangkat Daerah**	75.000.000	
									Peringatan Hari Besar Nasional Bidang Pendidikan				550.000.000	
									Beasiswa Pendidikan Menengah				200.000.000	
									Beasiswa Pendidikan Tinggi				3.477.614.000	
	X	**XX**	**02**			**PROGRAM PENGELOLAAN PENDIDIKAN**								
	X	**XX**	**02**	**1.01**			**Pengelolaan Pendidikan Sekolah Dasar**	Penambahan Ruang Kelas Baru	Pembangunan Ruang Kelas Baru Kepada SD Islam Terpadu Al Ihsan Ds. Sumberjo Kec. Rembang	**Pemenuhan Standar Sarana dan Prasarana, Pembiayaan, dan Pengelolaan SD**		**Program Pemerataan Akses dan Peningkatan Kualitas Layanan Pendidikan Sekolah Dasar**	200.000.000	
									Pembangunan Gedung Sekolah SDN 2 Leteh				200.000.000	

Urusan	KODE					PROGRAM BARU	KEGIATAN BARU	SUB KEGIATAN BARU	PEKERJAAN LAMA	KEGIATAN LAMA	OUTPUT KEGIATAN LAMA	PROGRAM LAMA	ANGGARAN	SATKER
	URUSAN	BIDANG URUSAN	PROGRAM	KEGIATAN	SUB KEGIATAN									
									Pembangunan Gedung SDN 2 Sale				200.000.000	
									Pembangunan gedung sekolah SDN 1 Dadapan Kecamatan Sedan				150.000.000	
									Pembangunan gedung sekolah SDN Sambiroto Kecamatan Sedan				200.000.000	
	X	**XX**	**02**	**1.01**	**2.01**			Pembangunan Ruang Guru/Kepala Sekolah/TU	Pembangunan Gedung Kantor SDN 1 Gambiran Kec. Pamotan	**Pemenuhan Standar Sarana dan Prasarana, Pembiayaan, dan Pengelolaan SD**	APM SD/MI/sederajat	**Program Pemerataan Akses dan Peningkatan Kualitas Layanan Pendidikan Sekolah Dasar**	199.000.000	
											Persentase SD yang terakreditasi A			
	X	**XX**	**02**	**1.01**	**2.01**			Pembangunan Perpustakaan Sekolah	Pembangunan Gedung Perpustakaan SDN 3 Plawangan Kecamatan Kragan	**Pemenuhan Standar Sarana dan Prasarana, Pembiayaan, dan Pengelolaan SD**			150.000.000	
									Pembangunan Pagar dan Taman SD N Tritunggal Kecamatan Rembang				150.000.000	
									Penataan Lingkungan SD N Binangun Kecamatan Lasem				-	
									Pavingisasi halaman sekolah SD N Kumendung Kecamatan Rembang				-	
									Penataan Lingkungan SD N 1 Meteseh Kecamatan Kaliori				-	
									Penataan Lingkungan SD N 2 Leteh Kecamatan Rembang				-	
									Penataan Lingkungan SD N 2 Meteseh Kecamatan Kaliori				-	
									Pembangunan Pagar sekolah SD N 2 Sendangmulyo Kecamatan Bulu				-	
									Pembangunan Pagar sekolah SD N 2 Gunungsari Kecamatan Kaliori				-	
									Pembangunan (Toilet) jamban siswa/guru beserta sanitasinya SD Islam Pamotan Kecamatan Pamotan				-	
									Pembangunan Laboratorium komputer SD N Sridadi Kecamatan Rembang				150.000.000	
									Pembangunan Ruang Laboratorium Beserta Perabotnya SD N Tlogomojo Kecamatan Rembang				-	
									Pembangunan Ruang Laboratorium Beserta Perabotnya SD N 3 Kalitengah Kecamatan Pancur				-	
									Pembangunan Ruang Perpustakaan Beserta Perabotnya SD Katholik Santa Maria Kecamatan Rembang				-	
									Pembangunan Ruang Perpustakaan Beserta Perabotnya SD Kristen Dorkas Kecamatan Lasem				-	
									Pembangunan Ruang Perpustakaan Beserta Perabotnya SD Islam Terpadu Avi Cenna Kecamatan Lasem				-	
									Pembangunan Ruang Perpustakaan Beserta Perabotnya SD Islam Pamotan Kecamatan Pamotan				-	
									Pembangunan Ruang Perpustakaan Beserta Perabotnya SD IT Mutiara Hati Kecamatan Lasem				-	
									Rehabilitasi Jamban Siswa/Guru Dengan Tingkat Kerusakan Sedang Atau Berat Beserta Sanitasinya SD N Sridadi Kecamatan Rembang				-	
									Rehabilitasi Ruang Guru Dengan Tingkat Kerusakan Sedang Atau Berat Beserta Perabotnya SD Islam Pamotan Kecamatan Pamotan				-	
									Rehabilitasi Ruang Kelas dengan tingkat kerusakan sedang/berat beserta perabotnya SD Islam Pamotan Kecamatan Pamotan				-	

Urusan	KODE					PROGRAM BARU	KEGIATAN BARU	SUB KEGIATAN BARU	PEKERJAAN LAMA	KEGIATAN LAMA	OUTPUT KEGIATAN LAMA	PROGRAM LAMA	ANGGARAN	SATKER
	URUSAN	BIDANG URUSAN	PROGRAM	KEGIATAN	SUB KEGIATAN									
									Rehabilitasi Ruang Laboratorium dengan tingkat kerusakan sedang/berat beserta perabotnya SD N 4 Pamotan Kecamatan Pamotan				-	
									Rehabilitasi Ruang Laboratorium dengan tingkat kerusakan sedang/berat beserta perabotnya SD N 2 Babadan Kecamatan Kaliori				-	
									Rehabilitasi Ruang Laboratorium dengan tingkat kerusakan sedang/berat beserta perabotnya SD N Ketangi Kecamatan Pamotan				-	
									Rehabilitasi Ruang Laboratorium dengan tingkat kerusakan sedang/berat beserta perabotnya SD N 3 Kutoharjo Kecamatan Rembang				-	
									Rehabilitasi Ruang Perpustakaan Dengan Tingkat Kerusakan Sedang Atau Berat Beserta Perabotnya SD Katholik Santa Maria Kecamatan Rembang				-	
									Pembangunan pagar keliling SD Gegunung kulon Kec. Rembang				-	
									Rehab Gedung SDN 2 Pasedan Kec. Bulu				-	
									Rehab Gedung SDN Pondokrejo Kec. Bulu				-	
									Rehab Gedung SDN Mlatirejo Kec. Bulu				-	
									Rehab Gedung SDN 2 Sendangmulyo Kec. Bulu				-	
									Rehab Gedung SDN Pinggan Kec. Bulu				-	
									Rehab Gedung SDN Pondokrejo Kec. Bulu				-	
									Rehab Gedung SDN Pasedan Kec. Bulu				-	
									Rehab Gedung SDN Lambangan Kulon Kec. Bulu				-	
									Rehab Gedung SDN Jukung Kec. Bulu				-	
									Rehab Gedung SDN 2 Karangasem Kec. Bulu				-	
									Rehab Gedung Perpustakaan SDN 1 Karangasem Kec. Bulu				-	
									Pembangunan Ruang UKS SDN Mantingan Kec. Bulu				-	
	X	**XX**	**02**	**1.01**	**2.01**			Pembangunan Sarana, Prasarana dan Utilitas Sekolah	Penataan Lingkungan SDN 1 Kalipang Kec. Sarang	**Pemenuhan Standar Sarana dan Prasarana, Pembiayaan, dan Pengelolaan SD**			100.000.000	
									Penataan Lingkungan SDN Sumberejo Kec. Pamotan				200.000.000	
									Penataan Lingkungan SDN Rendeng Kec. Sale				200.000.000	
									Penataan Lingkungan SDN Joho Kec. Sale				200.000.000	
									Penataan lingkungan SDN Dresi Wetan Kec. Kaliori				100.000.000	
									Penataan Lingkungan SDN Sudo Kec. Sulang				100.000.000	
									Penataan Lingkungan SDN 1 Kaliombo Kec. Sulang				100.000.000	
									Penataan Lingkungan SDN Gedangan Kec. Rembang				-	
									Penataan Lingkungan SDN 3 Pamotan Kec. Pamotan				100.000.000	
									Penataan Lingkungan SDN 1 Pamotan Kec. Pamotan				126.500.000	
									Penataan Lingkungan SDN 1 Sendangagung Kec. Kaliori				100.000.000	

Urusan	KODE					PROGRAM BARU	KEGIATAN BARU	SUB KEGIATAN BARU	PEKERJAAN LAMA	KEGIATAN LAMA	OUTPUT KEGIATAN LAMA	PROGRAM LAMA	ANGGARAN	SATKER
	URUSAN	BIDANG URUSAN	PROGRAM	KEGIATAN	SUB KEGIATAN									
									Penataan Lingkungan SDN 1 Sendangmulyo Kec. Sarang				150.000.000	
									Penataan Lingkungan SDN 1 Soditan Kec. Lasem				100.000.000	
									Penataan Lingkungan SDN Sendangasri Kec. Lasem				100.000.000	
									Penataan Lingkungan SDN Binangun Kec. Lasem				165.000.000	
									Penataan Lingkungan SDN Japeledok Kec. Pancur				150.000.000	
									Penatan Lingkungan SDN Maguan Kec. Kaliori				150.000.000	
									Penataan Lingkungan SDN Bogorejo Kec. Sumber				150.000.000	
									Penataan lingkungan SDN Punjulharjo Kec. Rembang				200.000.000	
									Penataan lingkungn SDN 1 Sumberjo Kec. Rembang				100.000.000	
									Penataan lingkungan SDN Kumendung Kec, Rembang				150.000.000	
									Penataan lingkungan SDN 2 Kutoharjo Rembang				100.000.000	
									Penataan Lingkungan SDN Kunir Kec. Sulang				100.000.000	
									Penataan Lingkungan SDN Karangharjo Kec. Sulang				100.000.000	
									Penataan Lingkungan SDN 1 Tanjungsari Kecamatan Rembang				175.000.000	
									Penataan Lingkungan SDN Gegunung Kulon Kecamatan Rembang				200.000.000	
									Penataan Lingkungan SDN 6 Kutoharjo Kecamatan Rembang				100.000.000	
									Penataan Lingkungan SDN 2 Gunungsari Kec. Kaliori				200.000.000	
									Penataan Lingkungan SDN 1 Dorokandang Kecamatan Lasem				90.000.000	
									Penataan Lingkungan SDN 2 Pandan Kec. Pancur				100.000.000	
									Penataan Lingkungan SDN 1 Ringin Kec Pamotan				10.000.000	
									Penataan Lingkungan SDN Jinanten Kec Sale				10.000.000	
									Penataan Lingkungan SDN Gemblengmulyo Kec. Pancur				20.000.000	
									Penataan Lingkungan SDN Sumurpule Kec. Kragan				20.000.000	
									Penataan Lingkungan SDN 3 Sale Kec. Sale				150.000.000	
									Penataan Lingkungan SDN 1 Ngandang Kec. Sale				75.000.000	
									Penataan Lingkungan SDN Kumbo Kec. Sedan				50.000.000	
									Penataan Lingkungan SDN Joho Kec. Pamotan				200.000.000	
									Penataan Lingkungan SDN 1 Karas Kecamatan Sedan				150.000.000	
									Penataan Lingkungan SDN 3 Karas Kecamatan Sedan				150.000.000	
									Penataan Lingkungan SDN Leran Kec. Sluke				100.000.000	
									Penataan Lingkungan SDN Jatisari Kec. Sluke				100.000.000	
									Penataan Lingkungan pada SDN Tanjungsari Kecamatan Kragan				100.000.000	
									Penataan Lingkungan SDN Sambong Kec. Sedan				100.000.000	
									Penataaan Lingkungan SDN Tireman Kec. Rembang				50.000.000	

Urusan	KODE					PROGRAM BARU	KEGIATAN BARU	SUB KEGIATAN BARU	PEKERJAAN LAMA	KEGIATAN LAMA	OUTPUT KEGIATAN LAMA	PROGRAM LAMA	ANGGARAN	SATKER
	URUSAN	BIDANG URUSAN	PROGRAM	KEGIATAN	SUB KEGIATAN									
									Penataan Lingkungan SDN Sridadi Kec. Rembang				150.000.000	
									Penataaan Lingkungan SDN Kasreman Kec. Rembang				150.000.000	
									Penataan Lingkungan SDN Ngadem Kec. Rembang				100.000.000	
									Penataan Lingkungan SDN Tempaling Kec. Pamotan				100.000.000	
									Penataan Lingkungan SDN Jambeyan Kec. Sedan				150.000.000	
									Penataan Lingkungan SDN Banyudono Kec. Kaliori				150.000.000	
									Penataan Lingkungan SDN Weton Kec. Rembang				150.000.000	
									Penataan Lingkungan SDN Landoh Kec. Sulang				100.000.000	
									Penataan Lingkungan SDN Turusgede Kec. Rembang				100.000.000	
									Penataan Lingkungan SDN 2 Woro Kec. Kragan				120.000.000	
									Penataan Lingkungan SDN Ngemplakrejo Kec. Pamotan				200.000.000	
									Penataan Lingkungan SDN Ketangi Kec. Pamotan				200.000.000	
									Penataan lingkungan SDN Ngulaan Kecamatan Bulu				200.000.000	
									Penataan lingkungan SDN Mlatirejo Kecamatan Bulu				200.000.000	
									Penataan lingkungan SDN 2 Pamotan Kecamatan Pamotan				200.000.000	
									Penataan lingkungan SDN 2 Sendangmulyo Kecamatan Bulu				200.000.000	
									Penataan lingkungan SDN 3 Wonokerto Kecamatan Sale				200.000.000	
									Penataan lingkungan SDN Sampung Kecamatan Sarang				200.000.000	
									Penataan lingkungan SDN 1 Pasedan Kecamatan Bulu				200.000.000	
									Penataan lingkungan SDN Pondokrejo Kecamatan Bulu				200.000.000	
									Penataan lingkungan SDN 2 Gunem Kecamatan Gunem				200.000.000	
									Penataan lingkungan SDN 2 Meteseh Kecamatan Kaliori				200.000.000	
									Penataan lingkungan SDN Purworejo Kecamatan Kaliori				200.000.000	
									Penataan lingkungan SDN 2 Candimulyo Kecamatan Sedan				200.000.000	
									Penataan lingkungan SDN Kendalagung Kecamatan Kragan				200.000.000	
									Penataan lingkungan SDN 1 Gedongmulyo Kecamatan Lasem				200.000.000	
									Penataan lingkungan SDN Japerejo Kecamatan Pamotan				200.000.000	
									Penataan lingkungan SDN Banyuurip Kecamatan Pancur				200.000.000	
									Penataan lingkungan SDN 3 Waru Kecamatan Rembang				200.000.000	
									Penataan lingkungan SDN 2 Tengger Kecamatan Sale				200.000.000	
									Penataan lingkungan SDN 3 Tengger Kecamatan Sale				200.000.000	
									Penataan lingkungan SDN Dadapmulyo Kecamatan Sarang				200.000.000	
									Penataan lingkungan SDN 2 Lodan Kulon Kecamatan Sarang				200.000.000	
									Penataan lingkungan SDN Jambeyan Kecamatan Sedan				-	

Urusan	KODE					PROGRAM BARU	KEGIATAN BARU	SUB KEGIATAN BARU	PEKERJAAN LAMA	KEGIATAN LAMA	OUTPUT KEGIATAN LAMA	PROGRAM LAMA	ANGGARAN	SATKER
	URUSAN	BIDANG URUSAN	PROGRAM	KEGIATAN	SUB KEGIATAN									
									Penataan lingkungan SDN 2 Menoro Kecamatan Sedan				200.000.000	
									Penataan lingkungan SDN Sanetan Kecamatan Sluke				200.000.000	
									Penataan lingkungan SDN Langgar Kecamatan Sluke				200.000.000	
									Penataan lingkungan SDN Kebonagung Kecamatan Sulang				200.000.000	
									Penataan lingkungan SDN Pranti Kecamatan Sulang				200.000.000	
									Penataan lingkungan SDN 1 Sekarsari Kecamatan Sumber				200.000.000	
									Penataan lingkungan SDN 1 Jatihadi Kecamatan Sumber				200.000.000	
									Penataan lingkungan SDN Seren Kecamatan Sulang				200.000.000	
									Penataan lingkungan SDN Wiroto Kecamatan Kaliori				200.000.000	
									Penataan lingkungan SDN 1 Doropayung Kecamatan Pancur				200.000.000	
									Rehabilitasi gedung sekolah SDN Suntri Kecamatan Gunem				200.000.000	
									Penataan Lingkungan SDN Bamban Kecamatan Pamotan				100.000.000	
									Penataan Lingkungan SD Negeri Tambakagung Kec. Kaliori				100.000.000	
									Penataan Lingkungan SDN 2 Sidomulyo Kecamatan Sedan				200.000.000	
									Penataan Lingkungan SDN Korowelang Kec. sulang				50.000.000	
									Penataan Lingkungan SDN Pangkalan Kec. Sluke				100.000.000	
									Penataan Lingkungan SD N Turusgede Kecamatan Rembang				-	
									Pembangunan Mushola SDN 1 Leteh Kec. Rembang				100.000.000	
									Pembangunan Lanjutan Lab Komputer SDN Tegalmulyo Kec. Kragan				100.000.000	
									Pembangunan Kamar Mandi / WC SDN Tireman Kec. Rembang				50.000.000	
									Pembangunan Kamar Mandi/WC SDN 2 Kragan Kec. Kragan				50.000.000	
									Pengadaan Tanah SDN 1 Tlogotunggal Kecamatan Sumber				500.000.000	
									Pembangunan Kamar Mandi SDN Landoh Kec. Sulang				50.000.000	
									Pembangunan mushola SD N Turusgede Kecamatan Rembang				200.000.000	
									Pembangunan pagar SDN 2 Dresi Kulon Kecamatan Kaliori				200.000.000	
									Pembangunan Ruang Laboratorium Beserta Perabotnya SD N 1 Kalitengah Kecamatan Pancur				150.000.000	
									Pembangunan Sanitasi SDN 1 Gambiran Kec. Pamotan				-	
	X	**XX**	**02**	**1.01**	**2.01**			Rehabilitasi Sedang/Berat Ruang Kelas	Rehab gedung SDN Mojowarno Kec. Kaliori	**Pemenuhan Standar Sarana dan Prasarana, Pembiayaan, dan Pengelolaan SD**			100.000.000	
									Rehabilitasi Ruang Kelas SDN 2 Ukir Kec. Sale				200.000.000	
									Rehabilitasi Sedang/Berat SDN Sumbangrejo Kec. Pamotan				200.000.000	
									Rehab Sedang / Berat SDN 2 Sendangmulyo Kec. Sluke				80.000.000	
									Rehab Sedang/Berat SDN 1 Tlogotunggal Kec. Sumber				100.000.000	
									Rehabilitasi Sedang/Berat SDN Leran Kec. Sluke				130.000.000	

Urusan	KODE					PROGRAM BARU	KEGIATAN BARU	SUB KEGIATAN BARU	PEKERJAAN LAMA	KEGIATAN LAMA	OUTPUT KEGIATAN LAMA	PROGRAM LAMA	ANGGARAN	SATKER
	URUSAN	BIDANG URUSAN	PROGRAM	KEGIATAN	SUB KEGIATAN									
									Rehab Ruang Kelas SDN Ngadem Kecamatan Rembang				125.000.000	
									Rehabilitasi Sedang/Berat Bangunan Gedung SDN 4 Pamotan Kec. Pamotan				200.000.000	
									Rehabilitasi gedung Sekolah SDN Trenggulunan Kecamatan Pancur				200.000.000	
									Rehabilitasi gedung sekolah SDN Ngulaan Kecamatan Bulu				200.000.000	
									Rehabilitasi gedung sekolah SDN Pasucen Kecamatan Gunem				200.000.000	
									Rehabilitasi gedung sekolah SDN Sendangmulyo Kecamatan Gunem				200.000.000	
									Rehabilitasi gedung sekolah SDN Kuangsan Kecamatan Kaliori				200.000.000	
									Rehabilitasi gedung sekolah SDN Sendangmulyo Kecamatan Kragan				200.000.000	
									Rehabilitasi gedung sekolah SDN 1 Sumbergirang Kecamatan Lasem				200.000.000	
									Rehabilitasi gedung sekolah SDN 3 Sendangcoyo Kecamatan Lasem				200.000.000	
									Rehabilitasi gedung sekolah SDN Segoromulyo Kecamatan Pamotan				200.000.000	
									Rehabilitasi gedung sekolah SDN Tulung Kecamatan Pamotan				200.000.000	
									Rehabilitasi gedung sekolah SDN 1 Pamotan Kecamatan Pamotan				200.000.000	
									Rehabilitasi gedung sekolah SDN Wuwur Kecamatan Pancur				200.000.000	
									Rehabilitasi gedung sekolah SDN 2 Pandan Kecamatan Pancur				200.000.000	
									Rehabilitasi gedung sekolah SDN Pancur Kecamatan Pancur				200.000.000	
									Rehabilitasi gedung sekolah SDN Pacar Kecamatan Rembang				200.000.000	
									Rehabilitasi gedung sekolah SDN 3 Tengger Kecamatan Sale				200.000.000	
									Rehabilitasi gedung sekolah SDN 1 Bancang Kecamatan Sale				200.000.000	
									Rehabilitasi gedung sekolah SDN 2 Bajingjowo Kecamatan Sarang				200.000.000	
									Rehabilitasi gedung sekolah SDN Dadapmulyo Kecamatan Sarang				200.000.000	
									Rehabilitasi gedung sekolah SDN Bogorejo Kecamatan Sedan				200.000.000	
									Rehabilitasi gedung sekolah SDN Kenongo Kecamatan Sedan				200.000.000	
									Rehabilitasi gedung sekolah SDN Jurangjero Kecamatan Sluke				200.000.000	
									Rehabilitasi gedung sekolah SDN Rakitan Kecamatan Sluke				200.000.000	
									Rehabilitasi gedung sekolah SDN Korowelang Kecamatan Sulang				200.000.000	
									Rehabilitasi gedung sekolah SDN Pomahan Kecamatan Sulang				200.000.000	
									Rehabilitasi gedung sekolah SDN 2 Grawan Kecamatan Sumber				200.000.000	
									Rehabilitasi gedung sekolah SDN 2 Sekarsari Kecamatan Sumber				200.000.000	
									Rehabilitasi Gedung Sekolah SDN Tambakagung Kecamatan Kaliori				150.000.000	
									Rehabilitasi gedung sekolah SDN 3 Gunem Kecamatan Gunem				200.000.000	
									Rehabilitasi gedung sekolah SDN Sumberagung Kecamatan Pancur				200.000.000	
									Rehabilitasi gedung sekolah SDN Japerejo Kecamatan Pamotan				200.000.000	
									Rehabilitasi gedung sekolah SDN Landoh Kecamatan Sulang				150.000.000	

Urusan	KODE					PROGRAM BARU	KEGIATAN BARU	SUB KEGIATAN BARU	PEKERJAAN LAMA	KEGIATAN LAMA	OUTPUT KEGIATAN LAMA	PROGRAM LAMA	ANGGARAN	SATKER
	URUSAN	BIDANG URUSAN	PROGRAM	KEGIATAN	SUB KEGIATAN									
									Rehabilitasi gedung sekolah SDN Sambongpayak Kecamatan Gunem				200.000.000	
									Rehabilitasi gedung sekolah SDN 1 Logede Kecamatan Sumber				200.000.000	
									Rehabilitasi gedung sekolah SDN Banowan Kecamatan Sarang				200.000.000	
									Rehabilitasi gedung sekolah SDN Ngajaran Kecamatan Sale				200.000.000	
									Rehabilitasi gedung sekolah SDN Ngroto Kecamatan Pancur				200.000.000	
									Rehabilitasi gedung sekolah SDN Gegersimo Kecamatan Pamotan				100.000.000	
	X	**XX**	**02**	**1.01**	**2.01**			Rehabilitasi Sedang/Berat Perpustakaan Sekolah	Rehab Berat Ruang Perpustakaan SDN 2 Babadan Kecamatan Kaliori	**Pemenuhan Standar Sarana dan Prasarana, Pembiayaan, dan Pengelolaan SD**			150.000.000	
									Rehab Berat Ruang Perpustakaan SDN Sidomulyo Kecamatan Kaliori				150.000.000	
									Rehab Berat Ruang Perpustakaan SDN 2 Ukir Kecamatan Sale				150.000.000	
	X	**XX**	**02**	**1.01**	**2.01**			Rehabilitasi Sedang/Berat Sarana, Prasarana dan Utilitas Sekolah	Rehabilitasi Ruang Laboratorium beserta perabotnya SD N 3 Soditan Kecamatan Lasem	**Pemenuhan Standar Sarana dan Prasarana, Pembiayaan, dan Pengelolaan SD**			150.000.000	
									Rehabilitasi Ruang Laboratorium beserta perabotnya SD N Sidomulyo Kecamatan Gunem				150.000.000	
									Rehabilitasi Gedung Sekolah SDN Pohlandak Kecamatan Pancur				200.000.000	
									Pengadaan Tanah SDN 1 Wonokerto Kecamatan Sale				750.000.000	
									Rehab Ruang Kelas SD Negeri 4 Kutoharjo Kec. Rembang				200.000.000	
									Rehabilitasi gedung sekolah SDN Ngadem Kecamatan Rembang				-	
									Rehab Sedang/Berat Ruang Kelas SDN Banowan Kec. Sarang				-	
	X	**XX**	**02**	**1.01**	**2.01**			Rehabilitasi Sedang/Berat Sarana, Prasarana dan Utilitas Sekolah	Rehabilitasi Ruang Laboratorium dengan tingkat kerusakan sedang/berat beserta perabotnya SD N 3 Soditan Kecamatan Lasem	**Pemenuhan Standar Isi, Proses, dan Penilaian SD**	Rata-rata nilai standar isi, proses, dan penilaian SD		150.000.000	
									Rehabilitasi Ruang Laboratorium dengan tingkat kerusakan sedang/berat beserta perabotnya SD N Sidomulyo Kecamatan Gunem				150.000.000	
									Rehabilitasi pagar sekolah SD N Pomahan Kecamatan Sulang				150.000.000	
	X	**XX**	**02**	**1.01**	**2.01**			Pengadaan Mebeluer Sekolah	Pengadaan Meubelair SD Negeri di Kabupaten Rembang	**Pemenuhan Standar Isi, Proses, dan Penilaian SD**			200.000.000	
									Pengadaan Meubelair SDN 1 Tlogotunggal Kec. Sumber				100.000.000	
	X	**XX**	**02**	**1.01**	**2.01**			Pengadaan Perlengkapan Sekolah	Pengadaan Lap Top dan LCD SDN 2 Sale	**Pemenuhan Standar Isi, Proses, dan Penilaian SD**			50.000.000	
	X	**XX**	**02**	**1.01**	**2.01**			Pengadaan Perlengkapan Siswa	Pengadaan alat karate SDN 2 Wonokerto Kecamatan Sale	**Pemenuhan Standar Sarana dan Prasarana, Pembiayaan, dan Pengelolaan SD**	Rata-rata nilai standar sarana dan prasarana, pembiayaan, dan pengelolaan SD		50.000.000	
	X	**XX**	**02**	**1.01**	**2.01**			Penyediaan Biaya Personil Peserta Didik Sekolah Dasar	Beasiswa Pendidikan Dasar Sekolah Dasar	**Peningkatan Akses Layanan Pendidikan Dasar SD**	Jumlah anak usia 7-12 tahun yang mendapatkan layanan pendidikan dasar SD		200.000.000	
	X	**XX**	**02**	**1.01**	**2.01**			Penyelengaraan Proses Belajar dan Ujian bagi Peserta Didik	Biaya Operasional Pendampingan Dana Bantuan Operasional Sekolah (BOS) Sekolah Dasar	**Pemenuhan Standar Sarana dan Prasarana, Pembiayaan, dan Pengelolaan SD**			250.000.000	
									Penyelenggaraan Ujian Sekolah Dasar	**Pemenuhan Standar Isi, Proses, dan Penilaian SD**			200.000.000	
									Pendampingan DAK SD	**Pemenuhan Standar Sarana dan Prasarana, Pembiayaan, dan Pengelolaan SD**			80.000.000	
	X	**XX**	**02**	**1.01**	**2.01**			Penyiapan dan Tindak Lanjut Evaluasi Satuan Pendidikan Dasar	Monitoring, Evaluasi PDPK SD	**Peningkatan Akses Layanan Pendidikan Dasar SD**			10.000.000	

Urusan	KODE					PROGRAM BARU	KEGIATAN BARU	SUB KEGIATAN BARU	PEKERJAAN LAMA	KEGIATAN LAMA	OUTPUT KEGIATAN LAMA	PROGRAM LAMA	ANGGARAN	SATKER
	URUSAN	BIDANG URUSAN	PROGRAM	KEGIATAN	SUB KEGIATAN									
									Monitoring, Evaluasi Sarpras Sekolah Dasar	**Pemenuhan Standar Sarana dan Prasarana, Pembiayaan, dan Pengelolaan SD**			75.000.000	
	X	**XX**	**02**	**1.01**	**2.01**			Pembinaan Minat, Bakat dan Kreativitas Siswa	Lomba Lomba Olimpiade Sains Nasional Sekolah Dasar	**Pemenuhan Standar Kompetensi Lulusan SD**			30.000.000	
									Pembinaan Olimpiade Sains Nasional Sekolah Dasar	**Pemenuhan Standar Kompetensi Lulusan SD**			15.000.000	
									Lomba Olimpiade Olahraga Siswa Nasional Sekolah Dasar				120.000.000	
									Pembinaan Olimpiade Olahraga Siswa Nasional Sekolah Dasar				20.000.000	
									Lomba Festival Lomba Seni Siswa Nasional Sekolah Dasar				75.000.000	
									Pembinaan Festival Lomba Seni Siswa Nasional Sekolah Dasar				15.000.000	
									Pembinaan Mata Pelajaran Pendidikan Agama Islam dan Seni Islami Sekolah Dasar				40.000.000	
									Lomba Dokter Kecil Sekolah Dasar				25.000.000	
									Lomba Cerdas Cermat Sekolah Dasar				30.000.000	
									Lomba Tata Upacara Sekolah Dasar				50.000.000	
									Implementasi Pendidikan Karakter Anti Korupsi pada Satuan Pendidikan Sekolah Dasar				-	
	X	**XX**	**02**	**1.01**	**2.01**			Penyediaan Pendidik dan Tenaga Kependidikan bagi Satuan Pendidikan Sekolah Dasar	Bantuan Kesejahteraan Pendidik dan Tenaga Kependidikan Pendidikan Formal SD	**Peningkatan Kompetensi dan Profesionalisme Guru SD**	Persentase guru profesional SD	**Program Peningkatan Mutu Pendidik dan Tenaga Kependidikan**	14.568.400.000	
									Olimpiade Guru Nasional SD				30.000.000	
									Pengelolaan Tunjangan Profesi Guru SD				20.000.000	
									Diklat Calon Kepala Sekolah SD				500.000.000	
									Bantuan Kesejahteraan Pendidik dan Tenaga Kependidikan Pendidikan Formal SD				10.000.000	
	X	**XX**	**02**	**1.01**	**2.01**			Pengembangan Karir Pendidik dan Tenaga Kependidikan pada Satuan Pendidikan Sekolah Dasar	Pembinaan Pendidik dan Tenaga Kependidikan Berprestasi SD	**Peningkatan Kompetensi dan Profesionalisme Guru SD**			10.000.000	
									Seleksi Pendidik dan Tenaga Kependidikan Berprestasi Pendidikan Formal SD				40.000.000	
									Pengelolaan Penilaian Angka Kredit Tahunan SD				100.000.000	
									Uji Kompetensi Guru SD				-	
									Pendidikan Profesi Guru (PPG) SD				200.000.000	
	X	**XX**	**02**	**1.01**	**2.01**			Pembinaan Kelembagaan dan Manajemen Sekolah	Bimtek penyusunan KTSP SD	**Pemenuhan Standar Isi, Proses, dan Penilaian SD**	Rata-rata nilai standar isi, proses, dan penilaian SD	**Program Pemerataan Akses dan Peningkatan Kualitas Layanan Pendidikan Sekolah Dasar**	100.000.000	
									Sosialisasi Penerimaan Peserta Didik Baru Sekolah Dasar	**Peningkatan Akses Layanan Pendidikan Dasar SD**			5.000.000	
									Peningkatan Kapasitas Pendidikan Karakter Sekolah Dasar, Dindikpora Kab. Rembang	**Pemenuhan Standar Kompetensi Lulusan SD**			50.000.000	
									Fasilitasi Peningkatan Mutu Layanan Pendidikan di Komite Sekolah SDN 3 Sale Kec. Sale	**Pemenuhan Standar Sarana dan Prasarana, Pembiayaan, dan Pengelolaan SD**			200.000.000	
	X	**XX**	**02**	**1.01**			**Pengelolaan Pendidikan Sekolah Menengah Pertama**							
	X	**XX**	**02**	**1.01**	**2.02**			Penambahan Ruang Kelas Baru	Pembangunan RKB SMP Negeri 3 Rembang	**Pemenuhan Standar Sarana dan Prasarana, Pembiayaan, dan Pengelolaan SMP**	Rata-rata nilai standar sarana dan prasarana, pembiayaan, dan pengelolaan SMP	**Program Pemerataan Akses dan Peningkatan Kualitas Layanan Pendidikan Sekolah Menengah Pertama**	200.000.000	
									Pembangunan RKB SMP IT AL Kahfi Ds. Turusgede Kec. Rembang				200.000.000	
	X	**XX**	**02**	**1.01**	**2.02**			Pembangunan Laboratorium	Pembangunan Laboratorium IPA SMPN 5 Rembang	**Pemenuhan Standar Sarana dan Prasarana, Pembiayaan, dan Pengelolaan SMP**			30.000.000	

Urusan	KODE					PROGRAM BARU	KEGIATAN BARU	SUB KEGIATAN BARU	PEKERJAAN LAMA	KEGIATAN LAMA	OUTPUT KEGIATAN LAMA	PROGRAM LAMA	ANGGARAN	SATKER
	URUSAN	BIDANG URUSAN	PROGRAM	KEGIATAN	SUB KEGIATAN									
									Pembangunan Laboratorium Komputer SMPN 2 Sarang				150.000.000	
	X	**XX**	**02**	**1.01**	**2.02**			Pembangunan Ruang Serba Guna/Aula	Pembangunan Lanjutan Aula SMPN 1 Sale	**Pemenuhan Standar Sarana dan Prasarana, Pembiayaan, dan Pengelolaan SMP**			200.000.000	
									Pembangunan Lanjutan Aula SMPN 1 Sarang				-	
									Pembangunan Aula SMPN 1 Kragan				200.000.000	
									Pembangunan Aula SMPN 1 Sluke Kecamatan Sluke				600.000.000	
									Pembangunan Aula SMPN 1 Pancur Kecamatan Pancur				600.000.000	
									Pembangunan Lanjutan Aula SMPN 1 Sarang				20.000.000	
	X	**XX**	**02**	**1.01**	**2.02**			Pembangunan Sarana, Prasarana dan Utilitas Sekolah	Penataan Lingkungan SMPN 2 Kaliori	**Pemenuhan Standar Sarana dan Prasarana, Pembiayaan, dan Pengelolaan SMP**	Rata-rata nilai standar sarana dan prasarana, pembiayaan, dan pengelolaan SMP	**Program Pemerataan Akses dan Peningkatan Kualitas Layanan Pendidikan Sekolah Menengah Pertama**	-	
									Penataan Lingkungan SMPN 3 Kragan				-	
									Penataan Lingkungan SMPN 1 Sale				100.000.000	
									Penataan Lingkungan SMPN 2 Rembang				-	
									Penataan Lingkungan SMPN 2 Kragan				200.000.000	
									Penataan Lingkungan SMPN 6 Rembang				-	
									Penataan Lingkungan SMPN 2 Sedan				-	
									Penataan Lingkungan SMPN 1 Sumber				-	
									Penataan Lingkungan SMPN 4 Rembang				-	
									Penataan Lingkungan SMP Muhammadiyah Pamotan				-	
									Penataan Lingkungan SMP Muhammadiyah Lasem				-	
									Penataan Lingkungan SMPN 1 Gunem				-	
									Penataan Lingkungan SMPN 3 Sarang				-	
									Penataan Lingkungan SMPN 2 Bulu				200.000.000	
									Penataan Lingkungan SMPN 1 Pancur				-	
									Penataan Lingkungan SMP Hamong Putro Lasem				-	
									Penataan Lingkungan SMP Al Hikmah Kragan				-	
									Penataan Lingkungan SMP N 2 Pamotan(Bankab)				150.000.000	
									Penataan lingkungan SMP Negeri 2 Kaliori				100.000.000	
									Penataan Lingkungan SMPN 1 Gunem				185.000.000	
									Penataan Lingkungan SMP Negeri 1 Pamotan Kec. Pamotan				150.000.000	
									Penataan Lingkungan SMPN 2 Sale Kec. Sale				200.000.000	
									Penataan Lingkungan SMPN 4 Satu Atap Sale				200.000.000	
									Penataan Lingkungan SMPN 1 Bulu				200.000.000	
									Penataan Lingkungan SMP N 1 Lasem				150.000.000	
									Penataan Lingkungan SMPN 1 Gunem				-	
									Penataan Lingkungan SMPN 2 Rembang				125.000.000	
									Penataan Lingkungan SMPN 3 Rembang				30.000.000	
									Penataan Lingkungan SMPN 1 Rembang				200.000.000	
									Penataan Lingkungan SMPN 6 Rembang Kecamatan Rembang				200.000.000	
									Pembangunan Pagar SMP 2 Sedan				150.000.000	

Urusan	KODE					PROGRAM BARU	KEGIATAN BARU	SUB KEGIATAN BARU	PEKERJAAN LAMA	KEGIATAN LAMA	OUTPUT KEGIATAN LAMA	PROGRAM LAMA	ANGGARAN	SATKER
	URUSAN	BIDANG URUSAN	PROGRAM	KEGIATAN	SUB KEGIATAN									
									Pembangunan Kamar Mandi / WC Siswa SMPN 1 Sumber				100.000.000	
									Pembangunan Sumur dan Penampungan Air Bersih SMPN 2 BULU				150.000.000	
									Pembangunan KM/WC SMPN 1 Gunem				75.000.000	
									Pembangunan Lanjutan Lapangan Tenis SMPN 1 Rembang				100.000.000	
									Pembangunan Lanjutan Lapangan Basket SMPN 1 Lasem				200.000.000	
									Pembangunan Lanjutan Lab. Komputer SMPN 3 Lasem				200.000.000	
									Penataan Lingkungan SMK Muhammadiyah Lasem				150.000.000	
									Pengadaan Sarana dan Prasarana Lab TIK SMPN 1 Gunem				50.000.000	
									Penataan Lingkungan Yayasan Insan Bina Cendikia Lasem Kecamatan Lasem				170.000.000	
									Penataan Lingkungan SMPN 1 Sluke				150.000.000	
									Pengadaan dan perawatan jaringan internet SMPN 2 Sluke				10.000.000	
									Pengadaan dan perawatan jaringan internet SMPN 3 Pamotan				15.000.000	
									Pengadaan dan perawatan jaringan internet SMPN 2 Pamotan				15.000.000	
									Pengadaan dan perawatan jaringan internet SMPN 2 Pancur				15.000.000	
	X	**XX**	**02**	**1.01**	**2.02**			Rehabilitasi Sedang/Berat Ruang Serba Guna/Aula	Rehabilitasi Ruang Aula SMPN 2 Gunem	**Pemenuhan Standar Sarana dan Prasarana, Pembiayaan, dan Pengelolaan SMP**			150.000.000	
									Rehab Aula SMPN 1 Sulang				150.000.000	
									Rehab Aula SMPN 1 Gunem Kecamatan Gunem				100.000.000	
	X	**XX**	**02**	**1.01**	**2.02**			Rehabilitasi Sedang/Berat Sarana, Prasarana dan Utilitas Sekolah	Rehab Ruang Kepsek dan TU SMPN 1 Sedan	**Pemenuhan Standar Sarana dan Prasarana, Pembiayaan, dan Pengelolaan SMP**			150.000.000	
									Penataan Lapangan Sepak Bola SMPN 1 Sumber				100.000.000	
									Rehabilitasi Ruang BK SMPN 1 Sluke				100.000.000	
									Rehabilitasi Lapangan Basket SMPN 2 Kaliori				100.000.000	
									Rehabilitasi Mushola SMPN 1 Sulang Kecamatan Sulang				100.000.000	
									Rehabilitasi Tempat Ibadah SMPN 2 Rembang				100.000.000	
									Pengurugan Lapangan Sepak Bola SMPN 1 Sumber				50.000.000	
	X	**XX**	**02**	**1.01**	**2.02**			Pengadaan Mebeluer Sekolah	Pengadaan Meubelair SMPN 2 Kragan	**Pemenuhan Standar Sarana dan Prasarana, Pembiayaan, dan Pengelolaan SMP**			-	
									Pengadaan Meubelair SMP Negeri di Kabupaten Rembang				150.000.000	
									Pengadaan Meubelair SMPN 2 Kragan				100.000.000	
	X	**XX**	**02**	**1.01**	**2.02**			Penyediaan Biaya Personil Peserta Didik Sekolah Menengah Pertama	Beasiswa Pendidikan Dasar Sekolah Menengah Pertama	**Peningkatan Akses Layanan Pendidikan Dasar SMP**	Jumlah anak usia 13-15 tahun yang mendapatkan layanan pendidikan dasar SMP		190.000.000	
	X	**XX**	**02**	**1.01**	**2.02**			Pengadaaan Alat Praktik dan Peraga Siswa	Pengadaan Peralatan Gamelan Perunggu SMP Negeri 1 Rembang	**Pemenuhan Standar Sarana dan Prasarana, Pembiayaan, dan Pengelolaan SMP**	Rata-rata nilai standar sarana dan prasarana, pembiayaan, dan pengelolaan SMP		125.000.000	
									Pengadaan Alat Olahraga SMP MBS Gunem Kecamatan Gunem				30.000.000	
									Pengadaan Lap Top Hibah Kepada SMK Muhammadiyah Gunem Kecamatan Gunem				20.000.000	
									Pengadaan Alat Drum band SMPN 2 Pamotan				-	

Urusan	KODE					PROGRAM BARU	KEGIATAN BARU	SUB KEGIATAN BARU	PEKERJAAN LAMA	KEGIATAN LAMA	OUTPUT KEGIATAN LAMA	PROGRAM LAMA	ANGGARAN	SATKER
	URUSAN	BIDANG URUSAN	PROGRAM	KEGIATAN	SUB KEGIATAN									
									Pengadaan Alat Drum band SMPN 2 Pamotan				60.000.000	
	X	**XX**	**02**	**1.01**	**2.02**			Penyelengaraan Proses Belajar dan Ujian bagi Peserta Didik	Penyelenggaraan Operasional Sekolah SMPN 1 Sumber	**Pemenuhan Standar Sarana dan Prasarana, Pembiayaan, dan Pengelolaan SMP**			89.460.000	
									Penyelenggaraan Operasional Sekolah SMPN 1 Bulu				74.130.000	
									Penyelenggaraan Operasional Sekolah SMPN 2 Bulu				28.350.000	
									Penyelenggaraan Operasional Sekolah SMPN 1 Gunem				34.200.000	
									Penyelenggaraan Operasional Sekolah SMPN 2 Gunem				43.050.000	
									Penyelenggaraan Operasional Sekolah SMPN 1 Sale				94.080.000	
									Penyelenggaraan Operasional Sekolah SMPN 2 Sale				20.790.000	
									Penyelenggaraan Operasional Sekolah SMPN 3 Sale				17.550.000	
									Penyelenggaraan Operasional Sekolah SMPN 4 Sale				22.350.000	
									Penyelenggaraan Operasional Sekolah SMPN 1 Sarang				159.180.000	
									Penyelenggaraan Operasional Sekolah SMPN 2 Sarang				23.730.000	
									Penyelenggaraan Operasional Sekolah SMPN 3 Sarang				11.250.000	
									Penyelenggaraan Operasional Sekolah SMPN 1 Sedan				137.760.000	
									Penyelenggaraan Operasional Sekolah SMPN 2 Sedan				30.150.000	
									Penyelenggaraan Operasional Sekolah SMPN 1 Pamotan				172.410.000	
									Penyelenggaraan Operasional Sekolah SMPN 2 Pamotan				87.990.000	
									Penyelenggaraan Operasional Sekolah SMPN 3 Pamotan				52.920.000	
									Penyelenggaraan Operasional Sekolah SMPN 1 Sulang				164.640.000	
									Penyelenggaraan Operasional Sekolah SMPN 2 Sulang				86.730.000	
									Penyelenggaraan Operasional Sekolah SMPN 1 Kaliori				161.910.000	
									Penyelenggaraan Operasional Sekolah SMPN 2 Kaliori				91.980.000	
									Penyelenggaraan Operasional Sekolah SMPN 1 Rembang				238.950.000	
									Penyelenggaraan Operasional Sekolah SMPN 2 Rembang				232.740.000	
									Penyelenggaraan Operasional Sekolah SMPN 3 Rembang				131.880.000	
									Penyelenggaraan Operasional Sekolah SMPN 4 Rembang				32.340.000	
									Penyelenggaraan Operasional Sekolah SMPN 5 Rembang				156.240.000	
									Penyelenggaraan Operasional Sekolah SMPN 6 Rembang				47.250.000	
									Penyelenggaraan Operasional Sekolah SMPN 1 Pancur				120.750.000	
									Penyelenggaraan Operasional Sekolah SMPN 2 Pancur				46.830.000	
									Penyelenggaraan Operasional Sekolah SMPN 1 Kragan				179.130.000	
									Penyelenggaraan Operasional Sekolah SMPN 2 Kragan				157.290.000	
									Penyelenggaraan Operasional Sekolah SMPN 4 Kragan				12.750.000	
									Penyelenggaraan Operasional Sekolah SMPN 1 Sluke				84.210.000	

Urusan	KODE					PROGRAM BARU	KEGIATAN BARU	SUB KEGIATAN BARU	PEKERJAAN LAMA	KEGIATAN LAMA	OUTPUT KEGIATAN LAMA	PROGRAM LAMA	ANGGARAN	SATKER
	URUSAN	BIDANG URUSAN	PROGRAM	KEGIATAN	SUB KEGIATAN									
									Penyelenggaraan Operasional Sekolah SMPN 2 Sluke				11.400.000	
									Penyelenggaraan Operasional Sekolah SMPN 3 Sluke				6.900.000	
									Penyelenggaraan Operasional Sekolah SMPN 1 Lasem				234.630.000	
									Penyelenggaraan Operasional Sekolah SMPN 2 Lasem				106.680.000	
									Penyelenggaraan Operasional Sekolah SMPN 3 Lasem				132.720.000	
									Penyelenggaraan Operasional Sekolah SMPN 3 Kragan				39.900.000	
									Pelatihan Pembuatan Bahan Ajar Guru Bimbingan Konsling (BK)				100.000.000	
									Pendampingan DAK SMP				175.000.000	
									Penyusunan Aplikasi Ujian Sekolah Jenjang SMP				75.000.000	
									Penyediaan Dana Bantuan Operasional Sekolah (BOS) Sekolah Menengah Pertama				100.000.000	
									Pelatihan Pembuatan Bahan Ajar Siswa SMP	**Pemenuhan Standar Isi, Proses, dan Penilaian SMP**	Rata-rata nilai standar isi, proses, dan penilaian SMP		100.000.000	
									Pelatihan Implementasi Kurikulum 2013 (Penyegaran)(Pelatihan Pendekatan STEAM SMP)	**Pemenuhan Standar Isi, Proses, dan Penilaian SMP**			100.000.000	
	X	**XX**	**02**	**1.01**	**2.02**			Penyiapan dan Tindak Lanjut Evaluasi Satuan Pendidikan Sekolah Menengah Pertama	Monitoring PAS	**Pemenuhan Standar Isi, Proses, dan Penilaian SMP**			20.000.000	
									Monitoring PAT				20.000.000	
									Monitoring, Evaluasi Sarana dan Prasarana SMP				75.000.000	
	X	**XX**	**02**	**1.01**	**2.02**			Pembinaan Minat, Bakat dan Kreativitas Siswa	Lomba Patroli Keamanan Sekolah SMP se Kabupaten Rembang	**Pemenuhan Standar Kompetensi Lulusan SMP**	Rata-rata nilai standar kompetensi lulusan SMP		50.000.000	
									Lomba Festival Lomba Seni Siswa Nasional Sekolah Menengah Pertama				120.000.000	
									Lomba Mata Pelajaran Pendidikan Agama Islam dan Seni Islami Sekolah Dasar				100.000.000	
									Lomba Olimpiade Sains Nasional Sekolah Menengah Pertama				75.000.000	
									Lomba Olimpiade Olahraga Siswa Nasional Sekolah Menengah Pertama				125.000.000	
	X	**XX**	**02**	**1.01**	**2.02**			Penyediaan Pendidik dan Tenaga Kependidikan bagi Satuan Pendidikan Sekolah Menengah Pertama	Pendidikan Profesi Guru (PPG) SMP	**Peningkatan Kompetensi dan Profesionalisme Guru SMP**	Persentase guru profesional SMP		120.000.000	
									Olimpiade Guru Nasional SMP				200.000.000	
									Pengutan Kompetensi Kepala Sekolah SMP				-	
									Pengelolaan Tunjangan Profesi Guru SMP				20.000.000	
	X	**XX**	**02**	**1.01**	**2.02**			Pengembangan Karir Pendidik dan Tenaga Kependidikan pada Satuan Pendidikan Sekolah Menengah Pertama	Seleksi PTK Berprestasi Pendidikan Formal SMP	**Peningkatan Kompetensi dan Profesionalisme Guru SMP**			50.000.000	
									Pengelolaan Penilaian Angka Kredit Tahunan SMP				50.000.000	
									Uji Kompetensi Guru SMP				200.000.000	
									Bantuan Kesejahteraan Pendidik dan tenaga Kependidikan Pendidikan Formal SMP				4.180.600.000	
									Pembinaan PTK Berprestasi SMP				3.000.000	
									Seleksi PTK Berprestasi Pendidikan Formal SMP(pembinaan)				10.000.000	

Urusan	KODE					PROGRAM BARU	KEGIATAN BARU	SUB KEGIATAN BARU	PEKERJAAN LAMA	KEGIATAN LAMA	OUTPUT KEGIATAN LAMA	PROGRAM LAMA	ANGGARAN	SATKER
	URUSAN	BIDANG URUSAN	PROGRAM	KEGIATAN	SUB KEGIATAN									
	X	**XX**	**02**	**1.01**	**2.02**			Pembinaan Kelembagaan dan Manajemen Sekolah	Penerimaan Peserta Didik Baru Sekolah Menengah Pertama (Pengadaan Server dan Penyusunan Aplikasi Penerimaan Peserta Didik Baru Sekolah Menengah Pertama)	**Peningkatan Akses Layanan Pendidikan Dasar SMP**	Jumlah anak usia 13-15 tahun yang mendapatkan layanan pendidikan dasar SMP		150.000.000	
									Workshop Pendidikan Keluarga Jenjang SMP				175.000.000	
									Pelatihan Pendidikan Inklusi SMP				100.000.000	
									Lomba Perpustakaan Sekolah Menengah Pertama				75.000.000	
									Pembinaan Gerakan Literasi SMP				50.000.000	
									Pelatihan Pembuatan Soal Asesmen SMP				100.000.000	
	X	**XX**	**02**	**1.01**			**Pengelolaan Pendidikan Anak Usia Dini (PAUD)**							
	X	**XX**	**02**	**1.01**	**2.03**			Pembangunan Gedung/Ruang Kelas/Ruang Guru PAUD	Pembangunan RKB KB. Bina Yoga Desa Sudo Kec. Sulang	**Pemenuhan standar sarana dan prasarana, pembiayaan, dan pengelolaan PAUD dan PNF**	Rata-rata nilai standar sarana dan prasarana, pembiayaan, dan pengelolaan PNF	**Program Pemerataan Akses dan Peningkatan Kualitas Layanan Pendidikan Anak Usia Dini dan Pendidikan Non Formal**	100.000.000	
									Pembangunan RKB KB Amal Mulia Ds. Pasedan Kec. Bulu				100.000.000	
									Pembangunan RKB TK Pertiwi Ds. Warugunung Kec. Pancur				81.200.000	
									Pembangunan RKB TK Pertiwi Ds. Warugunung Kec. Pancur				-	
									Pembangunan Ruang Kelas Baru Kepada TK IT Permata Bunda Ds. Sumberjo Kec. Rembang				100.000.000	
									Pembangunan RKB KB Akhlak Mulia Ds. Sulang Kec. Sulang				100.000.000	
									Pembangunan Ruang Kelas Baru (RKB) TK MANBA'UL HUDA Desa Pamotan Kec.Pamotan				100.000.000	
									Pembangunan Ruang Kelas Baru (RKB) TK PAMARDI SIWI Desa Mrayun Kec.Sale				100.000.000	
									Pembangunan Ruang Kelas Baru (RKB) KB PERMATA HATI Ds. Sale, Kec. Sale				100.000.000	
									Pembangunan Ruang Kelas Baru (RKB) TK PUTRA BAHARI Desa Tritunggal Kec.Rembang				100.000.000	
									Pembangunan Ruang Kelas Baru TK KARYA BAHARI Desa Pasar Banggi Kec.Rembang				100.000.000	
									Pembangunan Ruang Kelas Baru TK HARAPAN BANGSA Desa Sambiroto Kec. Sedan				100.000.000	
									Pembangunan Ruang Kelas Baru TK CAHAYA HARAPAN Desa Tanjungsari Kec.Kragan				100.000.000	
									Pembangunan Ruang Kelas Baru TK MARDI SIWI Desa Kuangsan Kec.Kaliori				100.000.000	
									Pembangunan Ruang Kelas Baru TK PENI Desa Kemadu Kec.Sulang				100.000.000	
									Pembangunan Ruang Kelas Baru TK NUSA INDAH Desa Kalimbo Kec.Sulang				100.000.000	
									Pembangunan Ruang Kelas Baru TK PERTIWI 2 Desa Kalipang Kec Sarang				100.000.000	
									Pembangunan Ruang Kelas Baru KB AISYIYAH Desa Gunem Kec Gunem				100.000.000	
									Pembangunan Ruang Kelas Baru KB AL IKLHAS Desa Panohan Kec.Gunem				100.000.000	

Urusan	KODE					PROGRAM BARU	KEGIATAN BARU	SUB KEGIATAN BARU	PEKERJAAN LAMA	KEGIATAN LAMA	OUTPUT KEGIATAN LAMA	PROGRAM LAMA	ANGGARAN	SATKER
	URUSAN	BIDANG URUSAN	PROGRAM	KEGIATAN	SUB KEGIATAN									
									Pembangunan Ruang Kelas Baru TK RAHAYU Desa Kajar Kec Lasem				100.000.000	
									Pembangunan Ruang Kelas Baru TK PAMEKAR BUDI Desa Jukung Kec Bulu				100.000.000	
									Pembangunan Ruang Kelas Baru TK SATRIA 01 Desa Sekarsari Kec Sumber				100.000.000	
	X	**XX**	**02**	**1.01**	**2.03**			Pembangunan Sarana, Prasarana dan Utilitas PAUD	Penataan Lingkungan Pos PAUD Tunas Bangsa Desa Sambong Kec. Sedan	**Pemenuhan standar sarana dan prasarana, pembiayaan, dan pengelolaan PAUD dan PNF**	Rata-rata nilai standar sarana dan prasarana, pembiayaan, dan pengelolaan PNF		100.000.000	
									Penataan Lingkungan TKN Pembina Pancur				100.000.000	
									Penataan Lingkungan TK Nusa Indah Desa Kaliombo Kec. Sulang				50.000.000	
									Penataaan Lingkungan TK Sridadi Desa Sridadi Kec. Rembang				100.000.000	
									Penataan Lingkungan TK TUNAS RIMBA I Kec Rembang				50.000.000	
									Penataan Lingkungan TK Trisula Desa Kabongan Lor Kec Rembang				50.000.000	
									Penataan Lingkungan KB Al Athfal Desa Kabongan Lor Kec Rembang				50.000.000	
									Pembangunan Gedung KB Siwi Harapan Desa Sale Kec. Sale				100.000.000	
									Pembangunan Jamban KB MELATI Desa Pinggan Kec Bulu				50.000.000	
									Pembangunan Jamban TK BINA MULIA Desa Mlatirejo Kec Bulu				50.000.000	
									Penataan Lingkungan TK PERTIWI Desa Pondokrejo Kec.Bulu				50.000.000	
	X	**XX**	**02**	**1.01**	**2.03**			Rehabilitasi Sedang/Berat Gedung/Ruang Kelas/Ruang Guru PAUD	Rehabilitasi KB. Bangun Nusantara Desa Kaliombo Kec. Sulang	**Pemenuhan standar sarana dan prasarana, pembiayaan, dan pengelolaan PAUD dan PNF**	Rata-rata nilai standar sarana dan prasarana, pembiayaan, dan pengelolaan PNF		50.000.000	
									Rehab Gedung TK Kemala Bhayangkari 48 Kutoharjo Kec Rembang				50.000.000	
									Rehabilitasi Gedung KB MATAHARI I Desa Jurangjero Kec.Sluke				50.000.000	
									Rehabilitasi Gedung KB DARUL FAROH Desa Mlagen Kec.Pamotan				50.000.000	
									Rehabilitasi Gedung KB HARAPAN BUNDA Desa Mlagen Kec.Pamotan				50.000.000	
									Rehabilitasi Gedung KB AL MUNJIYAH Desa Pragen Kec.Pamotan				50.000.000	
									Rehabilitasi Gedung TK SARASWATI Desa Pandan Kec.Pancur				50.000.000	
									Rehabilitasi Gedung TK BAKTI 1 Desa Soditan Kec Lasem				50.000.000	
									Rehabilitasi Gedung TK ISLAM BAKTI 3 Desa Dasun Kec Lasem				50.000.000	
									Rehabilitasi Gedung TK MARSUDI ILMU II Desa Sumbergirang Kec Lasem				50.000.000	
									Rehabilitasi Gedung KB PELITA BANGSA Desa Pasucen Kec.Gunem				30.000.000	
									Rehabilitasi Gedung KB MUTIARA BUNDA Desa Gunem Kec.Gunem				30.000.000	
									Rehabilitasi Gedung KB PERTIWI Desa Sidomulyo Kec.Gunem				30.000.000	
									Rehabilitasi Gedung KB PERMATA HATI Desa Telgawah Kec.Gunem				30.000.000	
									Rehabilitasi Gedung KB CAHAYA ILMU Desa Karanglincak Kec Kragan				50.000.000	

Urusan	KODE					PROGRAM BARU	KEGIATAN BARU	SUB KEGIATAN BARU	PEKERJAAN LAMA	KEGIATAN LAMA	OUTPUT KEGIATAN LAMA	PROGRAM LAMA	ANGGARAN	SATKER
	URUSAN	BIDANG URUSAN	PROGRAM	KEGIATAN	SUB KEGIATAN									
									Rehabilitasi Gedung Rehabilitrasi TK DARMA PERSADA Desa Sudan Kec Kragan				50.000.000	
									Rehabilitasi Gedung TK KUNCUP HARAPAN Desa Plawangan Kec Kragan				50.000.000	
									Rehabilitasi Gedung KB INSAN KAMIL Desa Kragan Kec.Kragan				50.000.000	
									Rehabilitasi Gedung TK EDI PENI 1 Desa Grawan Kec Sumber				50.000.000	
									Rehabilitasi Gedung KB AKHLAK MULIA Desa Sulang Kec Sulang				-	
									Rehabilitasi Gedung TK PERTIWI SALE Desa Sale Kec Sale				50.000.000	
									Rehabilitasi Gedung TK DHARMA WANITA 3 Desa Tahunan Kec Sale				50.000.000	
									Penataan Lingkungan KB KASIH IBU Desa Bancang Kec.Sale				50.000.000	
									Rehabilitasi Gedung KB PERMATA HATI Desa Mojosari Kec Sedan				50.000.000	
									Rehabilitasi Gedung TK NUSA INDAH Desa Karas Kec Sedan				50.000.000	
									Rehabilitasi Gedung TK HANDAYANI 1 Desa Sumberjo Kec Rembang				50.000.000	
									Rehabilitasi Gedung TK PERTIWI SAMBONGPAYAK Desa Sambongpayak				30.000.000	
									Rehabilitasi Gedung TK. Ringin Putra Desa Ringin,Kecamatan Pamotan				50.000.000	
									Rehabilitasi Gedung KB MELATI 1 Desa Labuhan Kidul Kec.Sluke				50.000.000	
	X	**XX**	**02**	**1.01**	**2.03**			Pengadaaan Alat Praktik dan Peraga Siswa PAUD	Pengadaan APE untuk TK	**Pemenuhan standar sarana dan prasarana, pembiayaan, dan pengelolaan PAUD dan PNF**	Rata-rata nilai standar sarana dan prasarana, pembiayaan, dan pengelolaan PNF		20.000.000	
	X	**XX**	**02**	**1.01**	**2.03**			Penyelenggaraan Proses Belajar PAUD	Penyelenggaraan Operasional TK Negeri 1 Rembang				60.600.000	
									Penyelenggaraan Operasional TK Negeri 2 Rembang				51.600.000	
									Penyelenggaraan Operasional TK Negeri 1 Kaliori				33.000.000	
									Penyelenggaraan Operasional TK Negeri 1 Kragan				30.000.000	
									Penyelenggaraan Operasional TK Negeri Pembina Pamotan				77.400.000	
									Penyelenggaraan Operasional TK Pembina Pancur				36.000.000	
									Penyelenggaraan Operasional TK Pembina Sulang				48.600.000	
									Penyelenggaraan Gebyar Pendidikan Anak Usia Dini				100.000.000	
									Biaya Operasional Pendampingan Dana Bantuan Operasional Penyelenggaraan Pendidikan Anak Usia Dini				200.000.000	
	X	**XX**	**02**	**1.01**	**2.03**			Penyiapan dan Tindak Lanjut Evaluasi Satuan PAUD	Monitoring, Evaluasi PDPK Pendidikan Anak Usia Dini	**Pemenuhan standar sarana dan prasarana, pembiayaan, dan pengelolaan PAUD dan PNF**	Rata-rata nilai standar sarana dan prasarana, pembiayaan, dan pengelolaan PNF		25.000.000	
									Monitoring, Evaluasi Sarpras Pendidikan Anak Usia Dini				25.000.000	
	X	**XX**	**02**	**1.01**	**2.03**			Penyediaan Pendidik dan Tenaga Kependidikan bagi Satuan PAUD	Penilaian Angka Kredit Pendidik dan Tenaga Kependidikan PAUD dan PNF	**Peningkatan Kompetensi dan Profesionalisme Guru PAUD dan PNF**	Persentase guru profesional PAUD dan PNF		15.000.000	
									Pengelolaan Tunjangan Profesi Guru PAUD dan PNF				10.000.000	
									Seleksi PTK Berprestasi Pendidikan PAUD (TK)				30.000.000	

Urusan	KODE					PROGRAM BARU	KEGIATAN BARU	SUB KEGIATAN BARU	PEKERJAAN LAMA	KEGIATAN LAMA	OUTPUT KEGIATAN LAMA	PROGRAM LAMA	ANGGARAN	SATKER
	URUSAN	BIDANG URUSAN	PROGRAM	KEGIATAN	SUB KEGIATAN									
	X	**XX**	**02**	**1.01**	**2.03**			Pengembangan Karir Pendidik dan Tenaga Kependidikan pada Satuan Pendidikan PAUD	Diklat Pengembangan Anak Usia Dini Holistik Integratif	**Peningkatan Akses Layanan PAUD**	Jumlah anak usia 3-6 tahun yang mendapatkan layanan PAUD		-	
									Apresiasi PTK PAUD (KB/TPA/SPS), Penilik				20.000.000	
									Lomba Bidang Seni dan Budaya Lokal Guru PAUD				60.000.000	
									Bantuan Kesejahteraan Pendidik dan Tenaga Kependidikan PAUD				12.707.750.000	
									Pembinaan Apresiasi PTK PAUD				10.000.000	
									Diklat Berjenjang Guru PAUD				50.000.000	
									Pembinaan PTK Berprestasi PAUD (TK)				10.000.000	
	X	**XX**	**02**	**1.01**	**2.03**			Pembinaan Kelembagaan dan Manajemen PAUD	Pengembangan Anak usia Dini Holistik Integratif	**Peningkatan Akses Layanan PAUD**	Jumlah anak usia 3-6 tahun yang mendapatkan layanan PAUD		50.000.000	
									Koordinasi dan Kerjasama Organisasi Mitra PAUD (GOP TKI)				25.000.000	
									Penyelenggaraan Pendidikan Inklusi Pendidikan Anak Usia Dini				20.000.000	
									Penyelenggaraan Pendidikan Keluarga Jenjang PAUD				50.000.000	
									Sekolah Ramah Anak Jenjang PAUD				50.000.000	
									Koordinasi, Pembinaan dan Pengembangan Kegiatan dalam Gugus PAUD				70.000.000	
									Workshop Pendidikan Karakter Pendidikan Anak Usia Dini				25.000.000	
									Akreditasi Lembaga PAUD	**Pemenuhan standar sarana dan prasarana, pembiayaan, dan pengelolaan PAUD dan PNF**	Rata-rata nilai standar sarana dan prasarana, pembiayaan, dan pengelolaan PNF		25.000.000	
									Peningkatan Kinerja Pengelolaan Lembaga PAUD				20.000.000	
									Penyelenggaraan Lomba Gugus Pendidikan Anak Usia Dini dan Lomba KB/TK				60.000.000	
									Pengarusutamaan Gender Bidang Pendidikan Jenjang PAUD				10.000.000	
	X	**XX**	**02**	**1.01**			**Pengelolaan Pendidikan Nonformal/Kesetaraan**							
	X	**XX**	**02**	**1.01**	**2.04**			Pembangunan Gedung/Ruang Kelas/Ruang Guru Nonformal/Kesetaraan	Pembangunan Gedung PKBM NGUDI KAWRUH Desa Sale Kec. Sale	**Pemenuhan standar sarana dan prasarana, pembiayaan, dan pengelolaan PAUD dan PNF**	Rata-rata nilai standar sarana dan prasarana, pembiayaan, dan pengelolaan PNF		100.000.000	
	X	**XX**	**02**	**1.01**	**2.04**			Pembangunan Sarana, Prasarana dan Utilitas Sekolah Nonformal/Kesetaraan	Penataan Lingkungan Sanggar Kegiatan Belajar (SKB) Kab. Rembang				100.000.000	
	X	**XX**	**02**	**1.01**	**2.04**			Penyelenggaraan Proses Belajar Nonformal/Kesetaraan	Penyelenggaraan Operasional SKB Negeri	**Pemenuhan standar sarana dan prasarana, pembiayaan, dan pengelolaan PAUD dan PNF**	Rata-rata nilai standar sarana dan prasarana, pembiayaan, dan pengelolaan PNF		100.000.000	
									Fasilitasi Kelompok Belajar Usaha (KBU) Desa Vokasi				150.000.000	
									Pembelajaran Setara Daring Paket B dan C				25.000.000	
	X	**XX**	**02**	**1.01**	**2.04**			Penyiapan dan Tindak Lanjut Evaluasi Satuan Pendidikan di Pendidikan Nonformal/Kesetaraan	Monitoring Evaluasi BOP Kesetaraan	**Pemenuhan standar sarana dan prasarana, pembiayaan, dan pengelolaan PAUD dan PNF**	Rata-rata nilai standar sarana dan prasarana, pembiayaan, dan pengelolaan PNF		15.000.000	
									Monitoring Ujian Paket A, B dan C				25.000.000	
	X	**XX**	**02**	**1.01**	**2.04**			Pengembangan Karir Pendidik dan Tenaga Kependidikan pada Satuan Pendidikan Nonformal/Kesetaraan	Diklat Peningkatan Kompetensi Pengawas TK	**Peningkatan Kompetensi dan Profesionalisme Guru PAUD dan PNF**	Persentase guru profesional PAUD dan PNF	**Program Peningkatan Mutu Pendidik dan Tenaga Kependidikan**	5.000.000	
									Pelatihan Peningkatan Mutu Guru PAUD, Dindikpora Kab. Rembang				200.000.000	

Urusan	KODE					PROGRAM BARU	KEGIATAN BARU	SUB KEGIATAN BARU	PEKERJAAN LAMA	KEGIATAN LAMA	OUTPUT KEGIATAN LAMA	PROGRAM LAMA	ANGGARAN	SATKER
	URUSAN	BIDANG URUSAN	PROGRAM	KEGIATAN	SUB KEGIATAN									
									Bantuan Kesejahteraan Pendidik dan Tenaga Kependidikan Pendidikan Nonformal				96.500.000	
									Apresiasi PTK PNF				15.000.000	
									Pembinaan Apresiasi PTK PNF				5.000.000	
									Seleksi Calon Penilik Fungsional				110.000.000	
									Diklat Calon Penilik Fungsional				200.000.000	
									Rencana Kegiatan Tahunan Penilik IPI kab. Rembang				10.000.000	
									Diklat Berjenjang (Bankab)				-	
	X	**XX**	**02**	**1.01**	**2.04**			Pembinaan Kelembagaan dan Manajemen Sekolah Nonformal/Kesetaraan	Pameran Program Kelembagaan PKBM dam LKP	**Pemenuhan standar sarana dan prasarana, pembiayaan, dan pengelolaan PAUD dan PNF**	Rata-rata nilai standar sarana dan prasarana, pembiayaan, dan pengelolaan PNF	**Program Pemerataan Akses dan Peningkatan Kualitas Layanan Pendidikan Anak Usia Dini dan Pendidikan Non Formal**	25.000.000	
									Pembinaan Gerakan Literasi Satuan Pendidikan Non Formal	**Pemenuhan standar kompetensi lulusan PAUD dan PNF**			5.000.000	
	X	**XX**	**02**			**PROGRAM PENGEMBANGAN KAPASITAS DAYA SAING KEPEMUDAAN**								
	X	**XX**	**02**	**2.19**			**Penyadaran, Pemberdayaan, dan Pengembangan Pemuda dan Kepemudaan Terhadap Pemuda Pelopor Kabupaten/Kota, Wirausaha Muda Pemula, dan Pemuda Kader Kabupaten/Kota**							
	X	**XX**	**02**	**2.19**	**2.01**			Koordinasi, Sinkronisasi dan Penyelenggaraan Peningkatan Kapasitas Daya Saing Pemuda Pelopor	Laboratorium Pemuda Desa Berdikari	**Pembinaan dan Pengembangan Kepemudaan**	Jumlah prestasi kepemudaan tingkat provinsi dan nasional	**Program Pembinaan dan Pengembangan Pemuda dan Olahraga**	100.000.000	
									Pemilihan dan Pembinaan Pemuda Pelopor				50.000.000	
	X	**XX**	**02**	**2.19**	**2.01**			Koordinasi, Sinkronisasi dan Penyelenggaraan Peningkatan Kapasitas Daya Saing Wira Usaha Pemula	Pembinaan Kemitrausahaan dikalangan pemuda dengan pihak - pihak terkait	**Pembinaan dan Pengembangan Kepemudaan**	Jumlah prestasi kepemudaan tingkat provinsi dan nasional		100.000.000	
									Pelatihan Ketrampilan Bagi Pemuda				400.000.000	
									Inovasi dan Kolaborasi Usaha Kreatif Pemuda Rembang				100.000.000	
	X	**XX**	**02**	**2.19**	**2.01**			Koordinasi, Sinkronisasi dan Penyelenggaraan Peningkatan Kapasitas Daya Saing Pemuda Kader Kabupaten/kota	Seleksi, Pembinaan dan Promosi Duta Pemuda Rembang	**Pembinaan dan Pengembangan Kepemudaan**	Jumlah prestasi kepemudaan tingkat provinsi dan nasional		30.000.000	
									Lomba Kreasi dan Karya Tulis Ilmiah Dikalangan Pemuda				10.000.000	
									English Community Youth Competition				10.000.000	
									Tajuk Pemuda Dalam Literasi yang Berbudaya				20.000.000	
									Lomba Kreatifitas di Kalangan Pemuda				10.000.000	
									Pemuda Sahabat Bikers				50.000.000	
									Lomba Tata Upacara Bendera - PBB				100.000.000	
									Pembinaan dan Seleksi Kader Kapal Pemuda Nusantara				20.000.000	
									Jambore Pemuda IndonesiaTingkat Provinsi dan Nasional				40.000.000	
									Pembinaan dan Seleksi Pertukaran Pemuda Antar Negara				20.000.000	
									Pendampingan Program Pengembangan Kepedulian dan Kepeloporan Pemuda (PKKP)				100.000.000	

Urusan	KODE					PROGRAM BARU	KEGIATAN BARU	SUB KEGIATAN BARU	PEKERJAAN LAMA	KEGIATAN LAMA	OUTPUT KEGIATAN LAMA	PROGRAM LAMA	ANGGARAN	SATKER
	URUSAN	BIDANG URUSAN	PROGRAM	KEGIATAN	SUB KEGIATAN									
	X	**XX**	**02**	**2.19**	**2.01**			Pemenuhan Hak Setiap Pemuda yang Meliputi: Perlindungan Pemuda, Advokasi, Akses Pengembangan Diri, Penggunaan Prasarana dan Sarana Tanpa Diskiriminatif, Partisipasi Pemuda Dalam Proses Perencanaan, Pelaksanaan Evaluasi dan Pengambilan Keputusan Program Strategis Kepemudaan	Peningkatan Daya Tangkal Pemuda Terhadap Pengaruh Destruktif	**Pembinaan dan Pengembangan Kepemudaan**	Jumlah prestasi kepemudaan tingkat provinsi dan nasional		30.000.000	
									Pendidikan Wawasan Kebangsaan dan Bela Negara Bagi Pemuda				20.000.000	
									Peringatan Hari Besar Nasional				30.000.000	
									Seleksi, Latihan dan Pendampingan Paskibraka				500.000.000	
									Milenial Religi Creatifest				30.000.000	
									Pekan Akulturasi Aktivitas Pemuda dan Pemerintahan Daerah				70.000.000	
									Pendampingan Komunitas Remaja untuk Kesehatan Reproduksi				10.000.000	
									Koordinasi, Evaluasi dan fasilitasi Kegiatan Kepemudaan				80.000.000	
									Penyusunan Peraturan Daerah dan Peraturan Bupati Tentang Kepemudaan				150.000.000	
									Launching Pemuda Swarna Abiyasa				10.000.000	
	X	**XX**	**02**	**2.19**	**2.01**			Pelaksanaan Koordinasi Strategis Lintas Sektor Penyelenggaraan Pelayanan Kepemudaan Melalui Implementasi Rencana Aksi Daerah/Rad Tingkat Kabupaten/Kota	Penyusunan Rencana Aksi Daerah Tentang Kepemudaan Tahun 2021-2025	**Pembinaan dan Pengembangan Kepemudaan**	Jumlah prestasi kepemudaan tingkat provinsi dan nasional		40.000.000	
									Penyusunan Indeks Pembangunan Pemuda (IPP) Kabupaten Rembang				30.000.000	
	X	**XX**	**02**	**2.19**	**2.01**			Pemberian Penghargaan Pemuda dan organisasi pemuda yang Berjasa dan/atau Berprestasi	Gelar Abiwada Pemuda Bhakti	**Pembinaan dan Pengembangan Kepemudaan**	Jumlah prestasi kepemudaan tingkat provinsi dan nasional		30.000.000	
	X	**XX**	**02**	**2.19**	**2.01**			Peningkatan Kepemimpinan, Kepeloporan dan Kesukarelawanan Pemuda	PCL (Pemuda Cinta Lansia)	**Pembinaan dan Pengembangan Kepemudaan**	Jumlah prestasi kepemudaan tingkat provinsi dan nasional		30.000.000	
									Aksi Bhakti Sosial Kepemudaan				50.000.000	
									Kemah Peran Pemuda dalam Penanggulangan Kemiskinan				50.000.000	
	X	**XX**	**02**	**2.19**			**Pemberdayaan dan Pengembangan Organisasi Kepemudaan Tingkat Daerah Kabupaten/Kota**							
	X	**XX**	**02**	**2.19**	**2.02**			Koordinasi, Sinkronisasi dan Pelaksanaan Pemberdayaan Pemuda atau Organisasi Kepemudaan Melalui Kemitraan dengan Dunia Usaha	Cafe Pemuda	**Pembinaan dan Pengembangan Kepemudaan**	Jumlah prestasi kepemudaan tingkat provinsi dan nasional		100.000.000	
	X	**XX**	**02**	**2.19**	**2.02**			Peningkatan Kapasitas Pemuda dan Organisasi Kepemudaan Kabupaten/Kota	Revitalisasi Peran Organisasi Kepemudaan Dalam Suksesi Visi dan Misi Daerah	**Pembinaan dan Pengembangan Kepemudaan**	Jumlah prestasi kepemudaan tingkat provinsi dan nasional		40.000.000	
									Pekan Temu Wicara Organisasi Kepemudaan				40.000.000	
									Pembinaan Organisasi Kesiswaan, Kemahasiswaan dan Kepemudaan				50.000.000	
									Sinergitas Karang Taruna dengan Kepemudaan				20.000.000	
									Pembinaan Organisasi Kesiswaan Pemuda				-	
									Peduli Lingkungan Fasilitas Publik				10.000.000	
									Lomba Kreatifitas Produk Pemuda				20.000.000	
									Lomba Pembuatan Film untuk Pemuda				10.000.000	
									Pelatihan Drumband Desa Nglojo Kec. Sarang				-	

Urusan	KODE					PROGRAM BARU	KEGIATAN BARU	SUB KEGIATAN BARU	PEKERJAAN LAMA	KEGIATAN LAMA	OUTPUT KEGIATAN LAMA	PROGRAM LAMA	ANGGARAN	SATKER
	URUSAN	BIDANG URUSAN	PROGRAM	KEGIATAN	SUB KEGIATAN									
									Pelatihan Alat Musik Tradisional Desa Gonggang Kec.Sarang				-	
									Pelatihan dan Pengadaan Alat Drum Band Desa Logung Kec. Sumber				-	
									Peningkatan Daya Tangkal Pemuda Terhadap Pengaruh Distruktif				10.000.000	
									Aksi Bakti Sosial Kepemudaan				10.000.000	
									Pemilihan Pengabdi Muda Rembang				15.000.000	
									Jambore Pemuda Rembang				15.000.000	
									Kegiatan Kelas Kepemimpinan Pemuda				90.000.000	
	X	**XX**	**03**			**PROGRAM PENGEMBANGAN KURIKULUM**								
	X	**XX**	**03**	**1.01**			**Penetapan Kurikulum Muatan Lokal Pendidikan Dasar**							
	X	**XX**	**03**	**1.01**	**2.01**			Penyusunan Kompetensi Dasar Muatan Lokal Pendidikan Dasar	Penyusunan Kompetensi Dasar Muatan Lokal Pendidikan Dasar	**Pemenuhan Standar Isi, Proses, dan Penilaian SD**	Rata-rata nilai standar isi, proses, dan penilaian SD	**Program Pemerataan Akses dan Peningkatan Kualitas Layanan Pendidikan Sekolah Dasar**	20.000.000	
	X	**XX**	**03**	**1.01**	**2.01**			Penyusunan Silabus Muatan Lokal Pendidikan Dasar	Penyusunan Silabus Muatan Lokal Pendidikan Dasar	**Pemenuhan Standar Isi, Proses, dan Penilaian SD**	Rata-rata nilai standar isi, proses, dan penilaian SD		20.000.000	
	X	**XX**	**03**	**1.01**	**2.01**			Penyediaan Buku Teks Pelajaran Muatan Lokal Pendidikan Dasar	Penyediaan Buku Teks Pelajaran Muatan Lokal Pendidikan Dasar	**Pemenuhan Standar Isi, Proses, dan Penilaian SD**	Rata-rata nilai standar isi, proses, dan penilaian SD		20.000.000	
	X	**XX**	**03**	**1.01**			**Penetapan Kurikulum Muatan Lokal Pendidikan Anak Usia Dini dan Pendidikan Nonformal**							
	X	**XX**	**03**	**1.01**	**2.02**			Penyusunan Kompetensi Dasar Muatan Lokal Pendidikan Anak Usia Dini dan Pendidikan Nonformal	Penyusunan Kompetensi Dasar Muatan Lokal Pendidikan Anak Usia Dini dan Pendidikan Nonformal	**Pemenuhan standar isi, proses, dan Penilaian PAUD dan PNF**	Rata-rata nilai standar isi, proses, dan penilaian SD	**Program Pemerataan Akses dan Peningkatan Kualitas Layanan Pendidikan Anak Usia Dini dan Pendidikan Non Formal**	20.000.000	
	X	**XX**	**03**	**1.01**	**2.02**			Penyusunan Silabus Muatan Lokal Pendidikan Anak Usia Dini dan Pendidikan Nonformal	Penyusunan Silabus Muatan Lokal Pendidikan Anak Usia Dini dan Pendidikan Nonformal				20.000.000	
	X	**XX**	**03**	**1.01**	**2.02**			Penyediaan Buku Teks Pelajaran Muatan Lokal Pendidikan Anak Usia Dini dan Pendidikan Nonformal	Penyediaan Buku Teks Pelajaran Muatan Lokal Pendidikan Anak Usia Dini dan Pendidikan Nonformal				20.000.000	
	X	**XX**	**03**			**PROGRAM PENGEMBANGAN KAPASITAS DAYA SAING KEOLAHRAGAAN**								
	X	**XX**	**03**	**2.19**			**Pembinaan dan Pengembangan Olahraga Pendidikan Pada Jenjang Pendidikan yang Menjadi Kewenangan Daerah Kabupaten/Kota**							
								Koordinasi, Sinkronisasi dan Pelaksanaan Pemberdayaan Perkumpulan Olahraga dan Penyelenggaraan Kompetisi Oleh Satuan Pendidikan Dasar	Pembinaan Cabang Olahraga Prestasi	**Pembinaan dan Pengembangan Keolahragaan**	Jumlah prestasi kepemudaan tingkat provinsi dan nasional	**Program Pembinaan dan Pengembangan Pemuda dan Olahraga**	50.000.000	
								Koordinasi, Sinkronisasi dan Pelaksanaan Penyediaan Sarana dan Prasarana Olahraga Kabupaten/Kota	Rehabilitasi lapangan Tenis (lapangan tenis semi indor)				500.000.000	
									Pemeliharaan Rutin/Berkala Sarana dan Prasarana Olah Raga (stadion)				250.000.000	
									Peningkatan Jumlah dan Kualitas serta Kompetensi Pelatih, Peneliti, Praktisi dan Teknisi Olahraga				-	
	X	**XX**	**03**	**2.19**			**Penyelenggaraan Kejuaraan Olahraga Tingkat Daerah Kabupaten/Kota**							

Urusan	KODE					PROGRAM BARU	KEGIATAN BARU	SUB KEGIATAN BARU	PEKERJAAN LAMA	KEGIATAN LAMA	OUTPUT KEGIATAN LAMA	PROGRAM LAMA	ANGGARAN	SATKER
	URUSAN	BIDANG URUSAN	PROGRAM	KEGIATAN	SUB KEGIATAN									
	X	**XX**	**03**	**2.19**	**2.02**			Penyelenggaraan Kejuaraan Olahraga Multi Event dan Single Event Tingkat Kabupaten/Kota	Pembinaan Olahraga yang Berkembang di Masyarakat	**Pembinaan dan Pengembangan Keolahragaan**	Jumlah prestasi kepemudaan tingkat provinsi dan nasional		50.000.000	
									Pertandingan Sekolah Sepak Bola (SSB)				50.000.000	
									Gala Siswa Indonesia (GSI) tk Kecamatan/ Kabupaten/ Provinsi				150.000.000	
									Festival / Invitasi Olahraga Tradisional				75.000.000	
									Tri Lomba Juang				75.000.000	
									Pertandingan Bola Volley Kartini Cup				75.000.000	
									Lomba Lari				100.000.000	
									Kelas Olahraga (SMP)				-	
									Liga Desa/Kelurahan				-	
									Kompetisi Olahraga (Kompetisi Futsal dan Bola Basket)				200.000.000	
									Kejuaraan E-Sport				50.000.000	
									Turnamen Sepakbola U 16 Kec. Pancur dan Kec. Lasem				15.000.000	
									Kompetisi Olahraga				200.000.000	
	X	**XX**	**03**	**2.19**	**2.02**			Penyelenggaraan Kejuaraan dan Pekan Olahraga Tingkat Kab/Kota	POPDA SD/ SMP/ SMA/ sederajat Tingkat Kabupaten	**Pembinaan dan Pengembangan Keolahragaan**	Jumlah prestasi kepemudaan tingkat provinsi dan nasional		400.000.000	
	X	**XX**	**03**	**2.19**	**2.02**			Partisipasi dan Keikutsertaan dalam Penyelenggaraan Kejuaraan	Pekan Olah Raga dan Seni Pondok Pesantren Daerah (POSPEDA)				65.000.000	
									POPDA SD/ SMP/ SMA/ sederajat Tingkat Kabupaten / tingkat Karesidenan dan Provinsi				300.000.000	
									Lomba Gerak Jalan				75.000.000	
	X	**XX**	**03**	**2.19**			**Pembinaan dan Pengembangan Olahraga Prestasi Tingkat Daerah Provinsi**							
	X	**XX**	**03**	**2.19**	**2.03**			Pembinaan dan Pengembangan Atlet Berprestasi Kab/Kota	pembinaan Atlet dan pendampingan POPDA (popda)	**Pembinaan dan Pengembangan Keolahragaan**	Jumlah prestasi kepemudaan tingkat provinsi dan nasional		100.000.000	
	X	**XX**	**03**	**2.19**	**2.03**			Pemberian Penghargaan Olahraga Kabupaten/Kota	Pemberian Penghargaan Bagi Insan Olahraga yang Berdedikasi dan Berprestasi				100.000.000	
	X	**XX**	**03**	**2.19**	**2.03**			Koordinasi dan Sinkronisasi Penyediaan Data dan Informasi Sektoral Olahraga	Identifikasi dan Pengembangan Olahraga Unggulan Daerah				50.000.000	
									Evaluasi dan koordinasi keolahragaan				50.000.000	
									Pendataan tingkat kebugaran masyarakat Rembang				50.000.000	
									Rakor data keolahragaan				25.000.000	
	X	**XX**	**03**	**2.19**			**Pembinaan dan Pengembangan Organisasi Olahraga**							
	X	**XX**	**03**	**2.19**	**2.04**			Standardisasi Organisasi Keolahragaan	Penyusunan Peraturan daerah dan peraturan bupati tentang keolahragaan	**Pembinaan dan Pengembangan Keolahragaan**	Jumlah prestasi kepemudaan tingkat provinsi dan nasional		150.000.000	
									Penyusunan SDI (Sport Development Index) di Kabupaten Rembang				25.000.000	
	X	**XX**	**03**	**2.19**	**2.04**			Pengembangan Organisasi Keolahragaan	Peningkatan Mutu Organisasi dan Tenaga Keolahragaan	**Pembinaan dan Pengembangan Keolahragaan**	Jumlah prestasi kepemudaan tingkat provinsi dan nasional		175.000.000	
									fasilitasi asistensi akreditasi kelembagaan olahraga				25.000.000	
									Rakor pola kemitraan				25.000.000	
	X	**XX**	**03**	**2.19**			**Pembinaan dan Pengembangan Olahraga Rekreasi**							
	X	**XX**	**03**	**2.19**	**2.05**			Penyelenggaraan, Pengembangan dan Pemasalan Festival dan Olahraga Rekreasi	Fasilitasi Kegiatan Pengembangan Olahraga Rekreasi	**Pembinaan dan Pengembangan Keolahragaan**	Jumlah prestasi kepemudaan tingkat provinsi dan nasional		75.000.000	
									Event Olahraga Rekreasi Sepeda Onthel				100.000.000	
									Pengembangan Olahraga Lanjut Usia Dan Penyandang Cacat				-	

Urusan	KODE					PROGRAM BARU	KEGIATAN BARU	SUB KEGIATAN BARU	PEKERJAAN LAMA	KEGIATAN LAMA	OUTPUT KEGIATAN LAMA	PROGRAM LAMA	ANGGARAN	SATKER
	URUSAN	BIDANG URUSAN	PROGRAM	KEGIATAN	SUB KEGIATAN									
									Pengembangan Olahraga Lanjut Usia Dan Penyandang Cacat				50.000.000	
	X	**XX**	**03**	**2.19**	**2.05**			Pengembangan Olahraga Wisata, Tantangan dan Petualangan	event olahraga adventure	**Pembinaan dan Pengembangan Keolahragaan**			150.000.000	
	X	**XX**	**04**			**PROGRAM PENDIDIK DAN TENAGA KEPENDIDIKAN**								
	X	**XX**	**04**	**1.01**			**Pemerataan Kuantitas dan Kualitas Pendidik dan Tenaga Kependidikan bagi Satuan Pendidikan Dasar, PAUD, dan Pendidikan Nonformal/Kesetaraan**							
	X	**XX**	**04**	**1.01**	**2.01**			Perhitungan dan Pemetaan Pendidik dan Tenaga Kependidikan Satuan Pendidikan Dasar, PAUD, dan Pendidikan Nonformal/Kesetaraan	Pendataan dan Pemetaan Guru dan Tenaga Kependidikan SD	**Peningkatan Kompetensi dan Profesionalisme Guru SD**	Persentase guru profesional SD	**Program Peningkatan Mutu Pendidik dan Tenaga Kependidikan**	10.000.000	
									Pendataan dan Pemetaan Guru dan Tenaga Kependidikan SMP	**Peningkatan Kompetensi dan Profesionalisme Guru SMP**	Persentase guru profesional SMP	**Program Peningkatan Mutu Pendidik dan Tenaga Kependidikan**	-	
									Pendataan dan Pemetaan Guru dan Tenaga Kependidikan PAUD dan PNF	**Peningkatan Kompetensi dan Profesionalisme Guru PAUD dan PNF**			7.500.000	
	X	**XX**	**04**	**1.01**	**2.01**			Penataan Pendistribusian Pendidik dan Tenaga Kependidikan bagi Satuan Pendidikan Dasar, PAUD, dan Pendidikan Nonformal/Kesetaraan	Monitoring dan Evaluasi PTK PAUD dan PNF	**Peningkatan Kompetensi dan Profesionalisme Guru PAUD dan PNF**	Persentase guru profesional PAUD dan PNF	**Program Peningkatan Mutu Pendidik dan Tenaga Kependidikan**	5.000.000	
									Monitoring dan Evaluasi Kepala Sekolah SMP	**Peningkatan Kompetensi dan Profesionalisme Guru SMP**	Persentase guru profesional SMP		14.250.000	
									Monitoring, Evaluasi PTK SD (Monitoring dan Evaluasi Kepala Sekolah SD)				50.000.000	
	X	**XX**	**04**	**2.19**	**2.01**			Pengembangan Kapasitas SDM Kepramukaan Tingkat Daerah	Pelatihan Dasar kepecintaalaman	**Pembinaan dan Pengembangan Kepemudaan**	Jumlah prestasi kepemudaan tingkat provinsi dan nasional	**Program Pembinaan dan Pengembangan Pemuda dan Olahraga**	50.000.000	
	X	**XX**	**04**	**2.19**	**2.01**			Penyelenggaraan Kegiatan Kepramukaan Tingkat Daerah	Peningkatan Kegiatan Kepramukaan				20.000.000	
									Fasilitasi Saka Widya Budaya Bhakti	**Desa Vokasi**	Jumlah desa vokasi	**Program Pemerataan Akses dan Peningkatan Kualitas Layanan Pendidikan Anak Usia Dini dan Pendidikan Non Formal**	20.000.000	
	X	**XX**	**04**	**2.19**	**2.01**			Perencanaan, Pengadaan, Pemanfaatan, Pemeliharaan, dan Pengawasan Prasarana dan Sarana Kepramukaan Tingkat Daerah	Pemeliharaan Jalan Di Bumi Perkemahan KARANGSARI PARK Kabupaten Rembang	**Pembinaan dan Pengembangan Kepemudaan**	Jumlah prestasi kepemudaan tingkat provinsi dan nasional	**Program Pembinaan dan Pengembangan Pemuda dan Olahraga**	220.000.000	
	X	**XX**	**05**			**PROGRAM PENGENDALIAN PERIZINAN PENDIDIKAN**								
	X	**XX**	**05**	**1.01**			**Penerbitan Izin PAUD dan Pendidikan Nonformal yang Diselenggarakan oleh Masyarakat**							
	X	**XX**	**05**	**1.01**	**2.02**			Penilaian Kelayakan Usul Perizinan PAUD dan Pendidikan Nonformal yang Diselenggarakan oleh Masyarakat	Verifikasi Lembaga Kelayakan Ijin Pendirian PAUD	**Pemenuhan standar sarana dan prasarana, pembiayaan, dan pengelolaan PAUD dan PNF**	Rata-rata nilai standar sarana dan prasarana, pembiayaan, dan pengelolaan PNF	**Program Pemerataan Akses dan Peningkatan Kualitas Layanan Pendidikan Anak Usia Dini dan Pendidikan Non Formal**	15.000.000	
								Jumlah					**99.484.778.000**	

PEMETAAN PROGRAM, KEGIATAN DAN SUB KEGIATAN SESUAI PERMENDAGRI NOMOR 90 TAHUN 2019
DINAS KESEHATAN KABUPATEN REMBANG

OPD : DINAS KESEHATAN

URUSAN	KODE					PROGRAM BARU	KEGIATAN BARU	SUB KEGIATAN BARU	PEKERJAAN LAMA	KEGIATAN LAMA	OUTPUT KEGIATAN LAMA	PROGRAM LAMA	ANGGARAN	SATKER
	URUSAN	BIDANG URUSAN	PROGRAM	KEGIATAN	SUB KEGIATAN									
	1	**02**	**01**			**PROGRAM PENUNJANG URUSAN PEMERINTAHAN DAERAH**								**DINKES**
	1	**02**	**01**	**2.01**			**Perencanaan dan Evaluasi Kinerja Perangkat Daerah**							
	1	02	01	2.01	01			Penyusunan Renstra dan Renja Perangkat Daerah	*Penyusunan Renstra, Renja*	**Penyusunan Dokumen Perencanaan Perangkat Daerah**	Jumlah Indikator Kinerja yang Selaras dengan Dokumen Perencanaan	**Program Perencanaan dan Evaluasi Kinerja Perangkat Daerah**	*100.000.000*	
	1	02	01	2.01	01				*Penyelenggaraan Forum OPD*	**Penyusunan Dokumen Perencanaan Perangkat Daerah**	Jumlah Indikator Kinerja yang Selaras dengan Dokumen Perencanaan	**Program Perencanaan dan Evaluasi Kinerja Perangkat Daerah**	*75.000.000*	
	1	02	01	2.01	02			Penyusunan Program dan Kegiatan Perangkat Daerah dalam Dokumen Perencanaan	*Penyusunan Dokumen-dokumen Anggaran*	**Penyusunan Dokumen Perencanaan Perangkat Daerah**	Jumlah Indikator Kinerja yang Selaras dengan Dokumen Perencanaan	**Program Perencanaan dan Evaluasi Kinerja Perangkat Daerah**	*30.000.000*	
	1	02	01	2.01	02				*Perencanaan Penganggaran Kesehatan Terpadu/P2KT*	**Penyusunan Dokumen Perencanaan Perangkat Daerah**	Jumlah Indikator Kinerja yang Selaras dengan Dokumen Perencanaan	**Program Perencanaan dan Evaluasi Kinerja Perangkat Daerah**	*30.000.000*	
	1	02	01	2.01	03			Penyusunan Dokumen Evaluasi Perangkat Daerah	*Penyusunan Laporan LKJIP, LPPD Dinkes Kab. Rembang*	**Penyusunan Dokumen Evaluasi Kinerja Perangkat daerah**	Jumlah Indikator Kinerja yang Selaras dengan Dokumen Perencanaan	**Program Perencanaan dan Evaluasi Kinerja Perangkat Daerah**	*50.000.000*	
	1	02	01	2.01	04			Koordinasi dan Sinkronisasi Perencanaan Perangkat Daerah	*RAKERKESDA*	**Penyusunan Dokumen Perencanaan Perangkat Daerah**	Jumlah Indikator Kinerja yang Selaras dengan Dokumen Perencanaan	**Program Perencanaan dan Evaluasi Kinerja Perangkat Daerah**	*50.000.000*	
	1	02	01	2.01	04				*Pendampingan program penanggulangan kemiskinan (PRONANGKIS)*	**Penyusunan Dokumen Evaluasi Kinerja Perangkat daerah**	Jumlah Indikator Kinerja yang Selaras dengan Dokumen Perencanaan	**Program Perencanaan dan Evaluasi Kinerja Perangkat Daerah**	*15.000.000*	
	1	02	01	2.01	04				*Pengadaan Cetak Blanko Laporan Kesehatan*	**Penyusunan Dokumen Evaluasi Kinerja Perangkat daerah**	Jumlah Indikator Kinerja yang Selaras dengan Dokumen Perencanaan	**Program Perencanaan dan Evaluasi Kinerja Perangkat Daerah**	*100.000.000*	
	1	02	01	2.01	04				*Penilaian kinerja puskesmas*	**Penyusunan Dokumen Perencanaan Perangkat Daerah**	Jumlah Indikator Kinerja yang Selaras dengan Dokumen Perencanaan	**Program Perencanaan dan Evaluasi Kinerja Perangkat Daerah**	*100.000.000*	
	1	02	01	2.01	04			Evaluasi Kinerja Perangkat Daerah	*Penyelenggaraan Reformasi Birokrasi di Dinas Kesehatan Kab. Rembang*	**Penyusunan Dokumen Evaluasi Kinerja Perangkat daerah**	Jumlah Indikator Kinerja yang Selaras dengan Dokumen Perencanaan	**Program Perencanaan dan Evaluasi Kinerja Perangkat Daerah**	*25.000.000*	
	1	**02**	**01**	**2.02**			**Administrasi Keuangan**							
	1	02	01	2.02	01			***Penyediaan Gaji dan Tunjangan ASN***	***Penyediaan Gaji dan Tunjangan ASN***				-	
	1	02	01	2.02	02			Penyediaan Administrasi Pelaksanaan Tugas ASN	Penyediaan Administrasi Pelaksanaan Tugas ASN					
	1	02	01	2.02	03			Penyiapan Bahan Pelaksanaan Verifikasi	Penyiapan Bahan Pelaksanaan Verifikasi					
	1	02	01	2.02	04			Penyusunan Akuntansi dan Pelaporan Keuangan	Penyusunan Akuntansi dan Pelaporan Keuangan					
	1	02	01	2.02	05			Pengelolaan dan Penyiapan Bahan Tanggapan Pemeriksaan	Pengelolaan dan Penyiapan Bahan Tanggapan Pemeriksaan					
	1	02	01	2.02	06			Penyusunan Laporan Capaian Kinerja dan Ikhtisar Realisasi Kinerja SKPD	*Rakor Bidang Kesehatan dan Evaluasi Kegiatan Program dan UPT Dinkes*	***Peningkatan dan pengembangan sistem pelaporan keuangan***	Jumlah Pelaporan Keuangan yang Diselesaikan Tepat Waktu	**Program Manajemen Administrasi Pelayanan Umum, Kepegawaian dan Keuangan Perangkat Daerah**	*100.000.000*	
									Penyusunan Lap. Capaian APBD II, APBD I dan DAK Bid. Kesehatan	***Peningkatan dan pengembangan sistem pelaporan keuangan***	Jumlah Pelaporan Keuangan yang Diselesaikan Tepat Waktu	**Program Manajemen Administrasi Pelayanan Umum, Kepegawaian dan Keuangan Perangkat Daerah**	*30.000.000*	
									Monitoring dan Supervisi Manajemen Puskesmas	***Peningkatan dan pengembangan sistem pelaporan keuangan***	Jumlah Pelaporan Keuangan yang Diselesaikan Tepat Waktu	**Program Manajemen Administrasi Pelayanan Umum, Kepegawaian dan Keuangan Perangkat Daerah**	*50.000.000*	
	1	02	01	2.02	07			Penyusunan Laporan Keuangan Bulanan/Semesteran	*Penyusunan Pelaporan Keuangan Semesteran/ akhir tahun*	***Peningkatan dan pengembangan sistem pelaporan keuangan***	Jumlah Pelaporan Keuangan yang Diselesaikan Tepat Waktu	**Program Manajemen Administrasi Pelayanan Umum, Kepegawaian dan Keuangan Perangkat Daerah**	*10.000.000*	
	1	02	01	2.02	08			Penyusunan Pelaporan Prognosis Realisasi Anggaran	*Peningkatan Pengelolaan dan Pelaporan Keuangan DKK dan Puskesmas*	***Peningkatan dan pengembangan sistem pelaporan keuangan***	Jumlah Pelaporan Keuangan yang Diselesaikan Tepat Waktu	**Program Manajemen Administrasi Pelayanan Umum, Kepegawaian dan Keuangan Perangkat Daerah**	*50.000.000*	

OPD : DINAS KESEHATAN

URUSAN	KODE					PROGRAM BARU	KEGIATAN BARU	SUB KEGIATAN BARU	PEKERJAAN LAMA	KEGIATAN LAMA	OUTPUT KEGIATAN LAMA	PROGRAM LAMA	ANGGARAN	SATKER
	URUSAN	BIDANG URUSAN	PROGRAM	KEGIATAN	SUB KEGIATAN									
								Penyusunan Pelaporan Keuangan Akhir Tahun	*Penyusunan Laporan Keuangan Akhir Tahun*	***Peningkatan dan pengembangan sistem pelaporan keuangan***	Jumlah Pelaporan Keuangan yang Diselesaikan Tepat Waktu	**Program Manajemen Administrasi Pelayanan Umum, Kepegawaian dan Keuangan Perangkat Daerah**	-	
									Manajemen DAK FISIK dan Non FISIK Bidang Kesehatan Kabupaten Rembang	***Peningkatan dan pengembangan sistem pelaporan keuangan***	Jumlah Pelaporan Keuangan yang Diselesaikan Tepat Waktu	**Program Manajemen Administrasi Pelayanan Umum, Kepegawaian dan Keuangan Perangkat Daerah**	*200.000.000*	
	1	**02**	**01**	**2.03**			**Administrasi Umum**						-	
	1	02	01	2.03				Penyediaan Jasa Surat Menyurat	Penyediaan Jasa Surat Menyurat	**Peningkatan manajemen administrasi pelayanan umum**	Jumlah Pemenuhan Pelayanan Administrasi Perkantoran	**Program Manajemen Administrasi Pelayanan Umum, Kepegawaian dan Keuangan Perangkat Daerah**	2.000.000	
	1	02	01	2.03	02			Penyediaan Jasa Komunikasi, Sumber Daya Air dan Listrik	Penyediaan Jasa Komunikasi, Sumber Da	**Peningkatan manajemen administrasi pelayanan umum**	Jumlah Pemenuhan Pelayanan Administrasi Perkantoran	**Program Manajemen Administrasi Pelayanan Umum, Kepegawaian dan Keuangan Perangkat Daerah**	200.000.000	
	1	02	01	2.03	03			Penyediaan Jasa Peralatan dan Perlengkapan Kantor						
	1	02	01	2.03	04			Penyediaan Jasa Jaminan Pemeliharaan Kesehatan PNS						
	1	02	01	2.03	05			Penyediaan Jasa Jaminan Barang Milik Daerah						
									Inventarisasi Barang Milik Daerah OPD	***Peningkatan sarana dan prasarana aparatur***	*Jumlah Sarana dan Prasarana Aparatur dalam Kondisi Baik*	**Program Manajemen Administrasi Pelayanan Umum, Kepegawaian dan Keuangan Perangkat Daerah**	*40.000.000*	
									Penyediaan jasa sewa rumah/gedung/guda	**Peningkatan manajemen administrasi pelayanan umum**	Jumlah Pemenuhan Pelayanan Administrasi Perkantoran	**Program Manajemen Administrasi Pelayanan Umum, Kepegawaian dan Keuangan Perangkat Daerah**	-	
	1	02	01	2.03	06			Penyediaan Jasa Pemeliharaan dan Perizinan Kendaraan Dinas/Operasional	Penyediaan Jasa Pemeliharaan dan Perizi	**Peningkatan manajemen administrasi pelayanan umum**	Jumlah Pemenuhan Pelayanan Administrasi Perkantoran	**Program Manajemen Administrasi Pelayanan Umum, Kepegawaian dan Keuangan Perangkat Daerah**	65.000.000	
	1	02	01	2.03	07			Penyediaan Jasa Administrasi Keuangan	Penyediaan Jasa Administrasi Keuangan	**Peningkatan manajemen administrasi pelayanan umum**	Jumlah Pemenuhan Pelayanan Administrasi Perkantoran	**Program Manajemen Administrasi Pelayanan Umum, Kepegawaian dan Keuangan Perangkat Daerah**	550.000.000	
	1	02	01	2.03	08			Penyediaan Jasa Kebersihan Kantor	Penyediaan Jasa Kebersihan Kantor	**Peningkatan manajemen administrasi pelayanan umum**	Jumlah Pemenuhan Pelayanan Administrasi Perkantoran	**Program Manajemen Administrasi Pelayanan Umum, Kepegawaian dan Keuangan Perangkat Daerah**	*40.000.000*	
									Penyediaan Jasa Administrasi Kantor/Keb	**Peningkatan manajemen administrasi pelayanan umum**	Jumlah Pemenuhan Pelayanan Administrasi Perkantoran	**Program Manajemen Administrasi Pelayanan Umum, Kepegawaian dan Keuangan Perangkat Daerah**	*1.300.000.000*	
									Penyediaan Jasa Administrasi Kantor/Kebersihan (tenaga Adm Pusk Gunem)	**Peningkatan manajemen administrasi pelayanan umum**	Jumlah Pemenuhan Pelayanan Administrasi Perkantoran	**Program Manajemen Administrasi Pelayanan Umum, Kepegawaian dan Keuangan Perangkat Daerah**	*63.000.000*	
									Penyediaan Tenaga Perawat Puskesmas Gunem	**Peningkatan manajemen administrasi pelayanan umum**	Jumlah Pemenuhan Pelayanan Administrasi Perkantoran	**Program Manajemen Administrasi Pelayanan Umum, Kepegawaian dan Keuangan Perangkat Daerah**	*42.000.000*	
									Penyediaan Sopir Puskesmas Gunem	**Peningkatan manajemen administrasi pelayanan umum**	Jumlah Pemenuhan Pelayanan Administrasi Perkantoran	**Program Manajemen Administrasi Pelayanan Umum, Kepegawaian dan Keuangan Perangkat Daerah**	*21.000.000*	
	1	02	01	2.03	09			Penyediaan Jasa Perbaikan Peralatan Kerja						
	1	02	01	2.03	10			Penyediaan Alat Tulis Kantor	Penyediaan Alat Tulis Kantor	**Peningkatan manajemen administrasi pelayanan umum**	Jumlah Pemenuhan Pelayanan Administrasi Perkantoran	**Program Manajemen Administrasi Pelayanan Umum, Kepegawaian dan Keuangan Perangkat Daerah**	50.000.000	
	1	02	01	2.03	11			Penyediaan Barang Cetakan dan Penggandaan	Penyediaan Barang Cetakan dan Penggan	**Peningkatan manajemen administrasi pelayanan umum**	Jumlah Pemenuhan Pelayanan Administrasi Perkantoran	**Program Manajemen Administrasi Pelayanan Umum, Kepegawaian dan Keuangan Perangkat Daerah**	30.000.000	

OPD : DINAS KESEHATAN

URUSAN	KODE					PROGRAM BARU	KEGIATAN BARU	SUB KEGIATAN BARU	PEKERJAAN LAMA	KEGIATAN LAMA	OUTPUT KEGIATAN LAMA	PROGRAM LAMA	ANGGARAN	SATKER
	URUSAN	BIDANG URUSAN	PROGRAM	KEGIATAN	SUB KEGIATAN									
	1	02	01	2.03	12			Penyediaan Komponen Instalasi Listrik/Penerangan Bangunan Kantor	Penyediaan Komponen Instalasi Listrik/P	**Peningkatan manajemen administrasi pelayanan umum**	Jumlah Pemenuhan Pelayanan Administrasi Perkantoran	**Program Manajemen Administrasi Pelayanan Umum, Kepegawaian dan Keuangan Perangkat Daerah**	30.000.000	
	1	02	01	2.03	13			Penyediaan Peralatan dan Perlengkapan Kantor	Penyediaan Peralatan dan Perlengkapan K	**Peningkatan manajemen administrasi pelayanan umum**	Jumlah Pemenuhan Pelayanan Administrasi Perkantoran	**Program Manajemen Administrasi Pelayanan Umum, Kepegawaian dan Keuangan Perangkat Daerah**	75.000.000	
									Pemeliharaan Rutin/Berkala Komputer	***Peningkatan sarana dan prasarana aparatur***	*Persentase Sarana dan Prasarana Aparatur dalam Kondisi Baik*	**Program Manajemen Administrasi Pelayanan Umum, Kepegawaian dan Keuangan Perangkat Daerah**	*20.000.000*	
	1	02	01	2.03	14			Penyediaan Peralatan Rumah Tangga	Penyediaan Peralatan Rumah Tangga	**Peningkatan manajemen administrasi pelayanan umum**	Jumlah Pemenuhan Pelayanan Administrasi Perkantoran	**Program Manajemen Administrasi Pelayanan Umum, Kepegawaian dan Keuangan Perangkat Daerah**	25.000.000	
	1	02	01	2.03	15			Penyediaan Bahan Bacaan dan Peraturan Perundang-Undangan	Penyediaan Bahan Bacaan dan Peraturan	**Peningkatan manajemen administrasi pelayanan umum**	Jumlah Pemenuhan Pelayanan Administrasi Perkantoran	**Program Manajemen Administrasi Pelayanan Umum, Kepegawaian dan Keuangan Perangkat Daerah**	5.000.000	
	1	02	01	2.03	16			Penyediaan Bahan Logistik Kantor						
	1	02	01	2.03	17			Penyediaan Makanan dan Minuman	Penyediaan Makanan dan Minuman	**Peningkatan manajemen administrasi pelayanan umum**	Jumlah Pemenuhan Pelayanan Administrasi Perkantoran	**Program Manajemen Administrasi Pelayanan Umum, Kepegawaian dan Keuangan Perangkat Daerah**	75.000.000	
	1	02	01	2.03	18			Rapat-Rapat Kordinasi dan Konsultasi ke Luar Daerah	Rapat-Rapat Kordinasi dan Konsultasi ke	**Peningkatan manajemen administrasi pelayanan umum**	Jumlah Pemenuhan Pelayanan Administrasi Perkantoran	**Program Manajemen Administrasi Pelayanan Umum, Kepegawaian dan Keuangan Perangkat Daerah**	100.000.000	
									Rapat-rapat koordinasi dan konsultasi dal	**Peningkatan manajemen administrasi pelayanan umum**	Jumlah Pemenuhan Pelayanan Administrasi Perkantoran	**Program Manajemen Administrasi Pelayanan Umum, Kepegawaian dan Keuangan Perangkat Daerah**	*130.000.000*	
	1	02	01	2.03	19			Pengadaan Mobil Jabatan						
	1	02	01	2.03	20			Pengadaan Kendaraan Dinas/Operasional	Pengadaan Kendaraan Dinas/Operasional	***Peningkatan sarana dan prasarana aparatur***	*Persentase Sarana dan Prasarana Aparatur dalam Kondisi Baik*	**Program Manajemen Administrasi Pelayanan Umum, Kepegawaian dan Keuangan Perangkat Daerah**	600.000.000	
	1	02	01	2.03	21			Pengadaan Perlengkapan Rumah Jabatan/Dinas						
	1	02	01	2.03	22			Pengadaan Perlengkapan Gedung Kantor						
									Pengadaan Perlengkapan dan Peralatan Kantor	***Peningkatan sarana dan prasarana aparatur***	*Persentase Sarana dan Prasarana Aparatur dalam Kondisi Baik*	***Program Manajemen Administrasi Pelayanan Umum, Kepegawaian dan Keuangan Perangkat Daerah***	*300.000.000*	
	1	02	01	2.03	**23**			Pengadaan Peralatan Rumah Jabatan/Dinas						
	1	02	01	2.03	**24**			Pengadaan Peralatan Gedung Kantor						
									Pengadaan Perlengkapan dan Peralatan R	***Peningkatan sarana dan prasarana aparatur***	*Persentase Sarana dan Prasarana Aparatur dalam Kondisi Baik*	***Program Manajemen Administrasi Pelayanan Umum, Kepegawaian dan Keuangan Perangkat Daerah***	*30.000.000*	
	1	02	01	2.03	**25**			Pengadaan Mebeleur						
	1	02	01	2.03	**26**			Pemeliharaan Rutin/Berkala Rumah Jabatan						
	1	02	01	2.03	**27**			Pemeliharaan Rutin/Berkala Rumah Dinas						
	1	02	01	2.03	**28**			Pemeliharaan Rutin/Berkala Gedung Kantor	Pemeliharaan Rutin/Berkala Gedung Kantor	***Peningkatan sarana dan prasarana aparatur***	*Persentase Sarana dan Prasarana Aparatur dalam Kondisi Baik*	**Program Manajemen Administrasi Pelayanan Umum, Kepegawaian dan Keuangan Perangkat Daerah**	100.000.000	
	1	02	01	2.03	**29**			Pemeliharaan Rutin/Berkala Mobil Jabatan						
	1	02	01	2.03	30			Pemeliharaan Rutin/Berkala Kendaraan Dinas/Operasional	Pemeliharaan Rutin/Berkala Kendaraan Dinas dan Operasional	***Peningkatan sarana dan prasarana aparatur***	*Persentase Sarana dan Prasarana Aparatur dalam Kondisi Baik*	**Program Manajemen Administrasi Pelayanan Umum, Kepegawaian dan Keuangan Perangkat Daerah**	150.000.000	

OPD : DINAS KESEHATAN

URUSAN	KODE					PROGRAM BARU	KEGIATAN BARU	SUB KEGIATAN BARU	PEKERJAAN LAMA	KEGIATAN LAMA	OUTPUT KEGIATAN LAMA	PROGRAM LAMA	ANGGARAN	SATKER
	URUSAN	BIDANG URUSAN	PROGRAM	KEGIATAN	SUB KEGIATAN									
	1	02	01	2.03	31			Pemeliharaan Rutin/Berkala Perlengkapan Rumah Jabatan/Dinas						
	1	02	01	2.03	32			Pemeliharaan Rutin/Berkala Perlengkapan Gedung Kantor						
	1	02	01	2.03	33			Pemeliharaan Rutin/Berkala Peralatan Rumah Jabatan/Dinas						
	1	02	01	2.03	34			Pemeliharaan Rutin/Berkala Peralatan Gedung Kantor						
									Pemeliharaan Rutin/Berkala Perlengkapan dan Peralatan Kantor	***Peningkatan sarana dan prasarana aparatur***	*Persentase Sarana dan Prasarana Aparatur dalam Kondisi Baik*	**Program Manajemen Administrasi Pelayanan Umum, Kepegawaian dan Keuangan Perangkat Daerah**	*100.000.000*	
	1	02	01	2.03	35			Pemeliharaan Rutin/Berkala Mebeleur						
	1	02	01	2.03	36			Rehabilitasi Sedang/Berat Rumah Jabatan						
	1	02	01	2.03	37			Rehabilitasi Sedang/Berat Rumah Dinas						
	1	02	01	2.03	38			Rehabilitasi Sedang/Berat Rumah Gedung Kantor						
									Pembangunan Gedung Kantor	***Peningkatan sarana dan prasarana aparatur***	*Persentase Sarana dan Prasarana Aparatur dalam Kondisi Baik*	**Program Manajemen Administrasi Pelayanan Umum, Kepegawaian dan Keuangan Perangkat Daerah**	-	
	1	02	01	2.03	39			Rehabilitasi Sedang/Berat Mobil Jabatan						
	1	02	01	2.03	40			Rehabilitasi Sedang/Berat Kendaraan Dinas/Operasional						
	1	**02**	**01**	**2.04**			**Peningkatan Disiplin dan Kapasitas Sumber Daya Aparatur**							
	1	02	01	2.04	01			Pengadaan Mesin/Kartu Absensi						
	1	02	01	2.04	02			Pengadaan Pakaian Dinas Beserta Perlengkapannya					-	
	1	02	01	2.04	03			Pengadaan Pakaian Kerja Lapangan	*Pengadaan Bahan Pakaian Dinas Kesehatan*	**Peningkatan kualitas sumber daya aparatur**	Persentase Pengelolaan Manajemen Kepegawaian yang dilaksanakan tepat waktu	**Program Manajemen Administrasi Pelayanan Umum, Kepegawaian dan Keuangan Perangkat Daerah**	-	
	1	02	01	2.04	04			Pengadaan Pakaian Korpri						
	1	02	01	2.04	05			Pengadaan Pakaian Khusus Hari-Hari Tertentu						
	1	02	01	2.04	06			Pemulangan Pegawai yang Pensiun						
	1	02	01	2.04	07			Pemulangan Pegawai yang Tewas dalam Melaksanakan Tugas						
	1	02	01	2.04	08			Pemindahan Tugas PNS						
	1	02	01	2.04	09			Pendidikan dan Pelatihan Formal						
	1	02	01	2.04	10			Sosialisasi Peraturan Perundang-Undangan						
									Sinergitas Pengelolaan BMD OPD dan Puskesmas	**Peningkatan kualitas sumber daya aparatur**	Persentase Pengelolaan Manajemen Kepegawaian yang dilaksanakan tepat waktu	**Program Manajemen Administrasi Pelayanan Umum, Kepegawaian dan Keuangan Perangkat Daerah**	-	
									Bintek Pengelolaan Administrasi Kepegawaian	**Peningkatan kualitas sumber daya aparatur**	Persentase Pengelolaan Manajemen Kepegawaian yang dilaksanakan tepat waktu	**Program Manajemen Administrasi Pelayanan Umum, Kepegawaian dan Keuangan Perangkat Daerah**	-	
	1	02	01	2.04	11			Bimbingan Teknis Implementasi Peraturan Perundang-Undangan	*Penguatan Kapasitas Sumberdaya Manusia di DKK Rembang*	**Peningkatan kualitas sumber daya aparatur**	Persentase Pengelolaan Manajemen Kepegawaian yang dilaksanakan tepat waktu	**Program Manajemen Administrasi Pelayanan Umum, Kepegawaian dan Keuangan Perangkat Daerah**	-	
URUSAN PEMERINTAHAN BIDANG KESEHATAN														
	1	**02**	**02**			**PROGRAM PEMENUHAN UPAYA KESEHATAN PERORANGAN DAN UPAYA KESEHATAN MASYARAKAT**								
	1	**02**	**02**	**2.01**			**Penyediaan Fasilitas Pelayanan Kesehatan untuk UKM dan UKP Kewenangan Daerah Kabupaten Kota**							

OPD : DINAS KESEHATAN

URUSAN	KODE					PROGRAM BARU	KEGIATAN BARU	SUB KEGIATAN BARU	PEKERJAAN LAMA	KEGIATAN LAMA	OUTPUT KEGIATAN LAMA	PROGRAM LAMA	ANGGARAN	SATKER
	URUSAN	BIDANG URUSAN	PROGRAM	KEGIATAN	SUB KEGIATAN									
	1	02	02	2.01	01			Pembangunan Rumah Sakit beserta Sarana dan Prasarana Pendukungnya						
	1	02	02	2.01	02			Pembangunan Puskesmas						
								Pembangunan Fasilitas Kesehatan Lainnya	Pembangunan Gudang Farmasi Kabupaten	**Pengadaan obat, Perbekalan kesehatan dan Peningkatan mutu layanan farmasi**	Persentase Ketersediaan Obat d	**Program Peningkatan Sarana Prasarana, Peyediaan Obat, Perbekalan Kesehatan serta Pengawasan Obat dan Makanan**	-	
	1	02	02	2.01	04			Pembangunan Rumah Dinas Tenaga Kesehatan						
	1	02	02	2.01	05			Pengembangan Rumah Sakit						
	1	02	02	2.01	06			Pengembangan Puskesmas						
	1	02	02	2.01	07			Pengembangan Fasilitas Kesehatan Lainnya						
	1	02	02	2.01	08			Rehabilitasi dan Pemeliharaan Rumah Sakit						
	1	02	02	2.01	09			Rehabilitasi dan Pemeliharaan Puskesmas	Rehabilitasi Gedung Puskesmas Kragan 2 Kec. Kragan	***Peningkatan Sarpras dan Alat kesehatan puskesmas & jaringannya***	Persentase Sarana dan Prasarana Puskesmas Sesuai Standar	**Program Peningkatan Sarana Prasarana, Peyediaan Obat, Perbekalan Kesehatan serta Pengawasan Obat dan Makanan**	-	
	1	02	02	2.01	10			Rehabilitasi dan Pemeliharaan Fasilitas Kesehatan Lainnya	Rehabilitasi Pustu Gunem	***Peningkatan Sarpras dan Alat kesehatan puskesmas & jaringannya***	Persentase Sarana dan Prasarana Puskesmas Sesuai Standar	**Program Peningkatan Sarana Prasarana, Peyediaan Obat, Perbekalan Kesehatan serta Pengawasan Obat dan Makanan**	200.000.000	
									Rehabiltasi Pustu Trembes	***Peningkatan Sarpras dan Alat kesehatan puskesmas & jaringannya***	Persentase Sarana dan Prasarana Puskesmas Sesuai Standar	**Program Peningkatan Sarana Prasarana, Peyediaan Obat, Perbekalan Kesehatan serta Pengawasan Obat dan Makanan**	*200.000.000*	
									Rehabilitasi Pustu Doropayung Kec. Pancur	***Peningkatan Sarpras dan Alat kesehatan puskesmas & jaringannya***	Persentase Sarana dan Prasarana Puskesmas Sesuai Standar	**Program Peningkatan Sarana Prasarana, Peyediaan Obat, Perbekalan Kesehatan serta Pengawasan Obat dan Makanan**	*100.000.000*	
									Rehabilitasi Pustu Tegaldowo	***Peningkatan Sarpras dan Alat kesehatan puskesmas & jaringannya***	Persentase Sarana dan Prasarana Puskesmas Sesuai Standar	**Program Peningkatan Sarana Prasarana, Peyediaan Obat, Perbekalan Kesehatan serta Pengawasan Obat dan Makanan**	*200.000.000*	
									Rehabilitasi Pustu Pasedan Kec. Bulu	***Peningkatan Sarpras dan Alat kesehatan puskesmas & jaringannya***	Persentase Sarana dan Prasarana Puskesmas Sesuai Standar	**Program Peningkatan Sarana Prasarana, Peyediaan Obat, Perbekalan Kesehatan serta Pengawasan Obat dan Makanan**	*200.000.000*	
									Rehabilitasi Pustu Sendangwaru Kec. Sedan	***Peningkatan Sarpras dan Alat kesehatan puskesmas & jaringannya***	Persentase Sarana dan Prasarana Puskesmas Sesuai Standar	**Program Peningkatan Sarana Prasarana, Peyediaan Obat, Perbekalan Kesehatan serta Pengawasan Obat dan Makanan**	*200.000.000*	
									Rehabilitasi Rumah Bidan Desa Sambongpayak	***Peningkatan Sarpras dan Alat kesehatan puskesmas & jaringannya***	Persentase Sarana dan Prasarana Puskesmas Sesuai Standar	**Program Peningkatan Sarana Prasarana, Peyediaan Obat, Perbekalan Kesehatan serta Pengawasan Obat dan Makanan**	*150.000.000*	
	1	02	02	2.01	11			Rehabilitasi dan Pemeliharaan Rumah Dinas Tenaga Kesehatan	Rehabilitasiilitasi Rumah Dinas Medis Puskesmas Sedan	***Peningkatan Sarpras dan Alat kesehatan puskesmas & jaringannya***	Persentase Sarana dan Prasarana Puskesmas Sesuai Standar	**Program Peningkatan Sarana Prasarana, Peyediaan Obat, Perbekalan Kesehatan serta Pengawasan Obat dan Makanan**	200.000.000	
									Rehabilitasiilitasi rumah dinas paramedis 1 Puskesmas Sedan	***Peningkatan Sarpras dan Alat kesehatan puskesmas & jaringannya***	Persentase Sarana dan Prasarana Puskesmas Sesuai Standar	**Program Peningkatan Sarana Prasarana, Peyediaan Obat, Perbekalan Kesehatan serta Pengawasan Obat dan Makanan**	*200.000.000*	
									Rehabilitasiilitasi rumah dinas paramedis 1 Puskesmas Sedan	***Peningkatan Sarpras dan Alat kesehatan puskesmas & jaringannya***	Persentase Sarana dan Prasarana Puskesmas Sesuai Standar	**Program Peningkatan Sarana Prasarana, Peyediaan Obat, Perbekalan Kesehatan serta Pengawasan Obat dan Makanan**	-	

OPD : DINAS KESEHATAN

URUSAN	KODE					PROGRAM BARU	KEGIATAN BARU	SUB KEGIATAN BARU	PEKERJAAN LAMA	KEGIATAN LAMA	OUTPUT KEGIATAN LAMA	PROGRAM LAMA	ANGGARAN	SATKER
	URUSAN	BIDANG URUSAN	PROGRAM	KEGIATAN	SUB KEGIATAN									
									Rehabilitasiilitasi Rumah Dinas Paramedis Cabean Kidul PUskesmas Bulu	***Peningkatan Sarpras dan Alat kesehatan puskesmas & jaringannya***	Persentase Sarana dan Prasarana Puskesmas Sesuai Standar	**Program Peningkatan Sarana Prasarana, Peyediaan Obat, Perbekalan Kesehatan serta Pengawasan Obat dan Makanan**	*200.000.000*	
									Rehabilitasi rumah Dinas Dokter Puskesmas Gunem	***Peningkatan Sarpras dan Alat kesehatan puskesmas & jaringannya***	Persentase Sarana dan Prasarana Puskesmas Sesuai Standar	**Program Peningkatan Sarana Prasarana, Peyediaan Obat, Perbekalan Kesehatan serta Pengawasan Obat dan Makanan**	*250.000.000*	
									Rehabilitasi Rumah Dinas Medis Puskesmas Sarang 1 Kec. Sarang	***Peningkatan Sarpras dan Alat kesehatan puskesmas & jaringannya***	Persentase Sarana dan Prasarana Puskesmas Sesuai Standar	**Program Peningkatan Sarana Prasarana, Peyediaan Obat, Perbekalan Kesehatan serta Pengawasan Obat dan Makanan**	*100.000.000*	
									Pembangunan/Penambahan Ruang Puskesmas Lasem	***Peningkatan Sarpras dan Alat kesehatan puskesmas & jaringannya***	Persentase Sarana dan Prasarana Puskesmas Sesuai Standar	**Program Peningkatan Sarana Prasarana, Peyediaan Obat, Perbekalan Kesehatan serta Pengawasan Obat dan Makanan**	-	
									Pembangunan/Penambahan Ruang Puskesmas Rembang 2	***Peningkatan Sarpras dan Alat kesehatan puskesmas & jaringannya***	Persentase Sarana dan Prasarana	**Program Peningkatan Sarana Prasarana, Peyediaan Obat, Perbekalan Kesehatan serta Pengawasan Obat dan Makanan**	*5.000.000.000*	
									Penataan Lingkungan Puskesmas sedan	***Peningkatan Sarpras dan Alat kesehatan puskesmas & jaringannya***	Persentase Sarana dan Prasarana	**Program Peningkatan Sarana Prasarana, Peyediaan Obat, Perbekalan Kesehatan serta Pengawasan Obat dan Makanan**	*400.000.000*	
									pembuatan akses jalan Pengganti puskesmas sedan	***Peningkatan Sarpras dan Alat kesehatan puskesmas & jaringannya***	Persentase Sarana dan Prasarana	**Program Peningkatan Sarana Prasarana, Peyediaan Obat, Perbekalan Kesehatan serta Pengawasan Obat dan Makanan**	*400.000.000*	
									pembuatan taman Puskesmas Sedan	***Peningkatan Sarpras dan Alat kesehatan puskesmas & jaringannya***	Persentase Sarana dan Prasarana	**Program Peningkatan Sarana Prasarana, Peyediaan Obat, Perbekalan Kesehatan serta Pengawasan Obat dan Makanan**	*100.000.000*	
									Pavingisasi, drainase dan pembuatan pagar puskesmas sedan (UGD dan Rawat Inap)	***Peningkatan Sarpras dan Alat kesehatan puskesmas & jaringannya***	Persentase Sarana dan Prasarana	**Program Peningkatan Sarana Prasarana, Peyediaan Obat, Perbekalan Kesehatan serta Pengawasan Obat dan Makanan**	*400.000.000*	
									Pembangunan Garasi ambulance	***Peningkatan Sarpras dan Alat kesehatan puskesmas & jaringannya***	Persentase Sarana dan Prasarana	**Program Peningkatan Sarana Prasarana, Peyediaan Obat, Perbekalan Kesehatan serta Pengawasan Obat dan Makanan**	*200.000.000*	
									Pembangunan Rumah Genset	***Peningkatan Sarpras dan Alat kesehatan puskesmas & jaringannya***	Persentase Sarana dan Prasarana	**Program Peningkatan Sarana Prasarana, Peyediaan Obat, Perbekalan Kesehatan serta Pengawasan Obat dan Makanan**	*100.000.000*	
									Pembangunan Tempat penampungan air bersih	***Peningkatan Sarpras dan Alat kesehatan puskesmas & jaringannya***	Persentase Sarana dan Prasarana	**Program Peningkatan Sarana Prasarana, Peyediaan Obat, Perbekalan Kesehatan serta Pengawasan Obat dan Makanan**	*50.000.000*	
									Pembangunan Tempat Parkir pengunjung	***Peningkatan Sarpras dan Alat kesehatan puskesmas & jaringannya***	Persentase Sarana dan Prasarana	**Program Peningkatan Sarana Prasarana, Peyediaan Obat, Perbekalan Kesehatan serta Pengawasan Obat dan Makanan**	*200.000.000*	
									Pembangunan Pagar Belakang Puskesmas Gunem	***Peningkatan Sarpras dan Alat kesehatan puskesmas & jaringannya***	Persentase Sarana dan Prasarana	**Program Peningkatan Sarana Prasarana, Peyediaan Obat, Perbekalan Kesehatan serta Pengawasan Obat dan Makanan**	*125.000.000*	

OPD : DINAS KESEHATAN

URUSAN	KODE					PROGRAM BARU	KEGIATAN BARU	SUB KEGIATAN BARU	PEKERJAAN LAMA	KEGIATAN LAMA	OUTPUT KEGIATAN LAMA	PROGRAM LAMA	ANGGARAN	SATKER
	URUSAN	BIDANG URUSAN	PROGRAM	KEGIATAN	SUB KEGIATAN									
									Penataan Lingkungan Puskesmas Pancur (pagar depan pagar belakang)	***Peningkatan Sarpras dan Alat kesehatan puskesmas & jaringannya***	Persentase Sarana dan Prasarana	**Program Peningkatan Sarana Prasarana, Peyediaan Obat, Perbekalan Kesehatan serta Pengawasan Obat dan Makanan**	*200.000.000*	
									Pembangunan Penambahan Ruang Gedung Rawat Inap Puskesmas Kragan 1	***Peningkatan Sarpras dan Alat kesehatan puskesmas & jaringannya***	Persentase Sarana dan Prasarana	**Program Peningkatan Sarana Prasarana, Peyediaan Obat, Perbekalan Kesehatan serta Pengawasan Obat dan Makanan**	*1.000.000.000*	
									Penataan Lingkungan Puskesmas Pembantu Kalipang Kec. Sarang	***Peningkatan Sarpras dan Alat kesehatan puskesmas & jaringannya***	Persentase Sarana dan Prasarana	**Program Peningkatan Sarana Prasarana, Peyediaan Obat, Perbekalan Kesehatan serta Pengawasan Obat dan Makanan**	*50.000.000*	
									Penataan Lingkungan Puskesmas Pembantu Nglojo	***Peningkatan Sarpras dan Alat kesehatan puskesmas & jaringannya***	Persentase Sarana dan Prasarana	**Program Peningkatan Sarana Prasarana, Peyediaan Obat, Perbekalan Kesehatan serta Pengawasan Obat dan Makanan**	*50.000.000*	
									Penataan Lingkungan Puskesmas Sarang 1	***Peningkatan Sarpras dan Alat kesehatan puskesmas & jaringannya***	Persentase Sarana dan Prasarana	**Program Peningkatan Sarana Prasarana, Peyediaan Obat, Perbekalan Kesehatan serta Pengawasan Obat dan Makanan**	*150.000.000*	
									Penataan Lingkungan Taman Luar Puskesmas Sarang 2	***Peningkatan Sarpras dan Alat kesehatan puskesmas & jaringannya***	Persentase Sarana dan Prasarana	**Program Peningkatan Sarana Prasarana, Peyediaan Obat, Perbekalan Kesehatan serta Pengawasan Obat dan Makanan**	*100.000.000*	
									Pemecah Gelombang Puskesmas Sarang 2	***Peningkatan Sarpras dan Alat kesehatan puskesmas & jaringannya***	Persentase Sarana dan Prasarana	**Program Peningkatan Sarana Prasarana, Peyediaan Obat, Perbekalan Kesehatan serta Pengawasan Obat dan Makanan**	*800.000.000*	
									Pembangunan Pagar Puskesmas Pembantu Temperak	***Peningkatan Sarpras dan Alat kesehatan puskesmas & jaringannya***	Persentase Sarana dan Prasarana	**Program Peningkatan Sarana Prasarana, Peyediaan Obat, Perbekalan Kesehatan serta Pengawasan Obat dan Makanan**	*50.000.000*	
									Penataan Lingkungan Pagar Keliling Pustu Cabean Kidul	***Peningkatan Sarpras dan Alat kesehatan puskesmas & jaringannya***	Persentase Sarana dan Prasarana	**Program Peningkatan Sarana Prasarana, Peyediaan Obat, Perbekalan Kesehatan serta Pengawasan Obat dan Makanan**	*200.000.000*	
									Pembangunan Tempat Pengelolaan Sampah Puskesmas Kaliori	***Peningkatan Sarpras dan Alat kesehatan puskesmas & jaringannya***	Persentase Sarana dan Prasarana	**Program Peningkatan Sarana Prasarana, Peyediaan Obat, Perbekalan Kesehatan serta Pengawasan Obat dan Makanan**	*40.000.000*	
									Drainase Puskesmas Sarang 1	***Peningkatan Sarpras dan Alat kesehatan puskesmas & jaringannya***	Persentase Sarana dan Prasarana	**Program Peningkatan Sarana Prasarana, Peyediaan Obat, Perbekalan Kesehatan serta Pengawasan Obat dan Makanan**	*200.000.000*	
									Pembangunan Pustu Karangasem Kec. Bulu	***Peningkatan Sarpras dan Alat kesehatan puskesmas & jaringannya***	Persentase Sarana dan Prasarana	**Program Peningkatan Sarana Prasarana, Peyediaan Obat, Perbekalan Kesehatan serta Pengawasan Obat dan Makanan**	*700.000.000*	
									PKD Desa Maguan Kec. Kaliori	***Peningkatan Sarpras dan Alat kesehatan puskesmas & jaringannya***	Persentase Sarana dan Prasarana	**Program Peningkatan Sarana Prasarana, Peyediaan Obat, Perbekalan Kesehatan serta Pengawasan Obat dan Makanan**	*150.000.000*	
									Penambahan Ruang Gedung Rawat Inap Puskesmas Kragan 2	***Peningkatan Sarpras dan Alat kesehatan puskesmas & jaringannya***	Persentase Sarana dan Prasarana	**Program Peningkatan Sarana Prasarana, Peyediaan Obat, Perbekalan Kesehatan serta Pengawasan Obat dan Makanan**	*150.000.000*	

OPD : DINAS KESEHATAN

URUSAN	KODE					PROGRAM BARU	KEGIATAN BARU	SUB KEGIATAN BARU	PEKERJAAN LAMA	KEGIATAN LAMA	OUTPUT KEGIATAN LAMA	PROGRAM LAMA	ANGGARAN	SATKER
	URUSAN	BIDANG URUSAN	PROGRAM	KEGIATAN	SUB KEGIATAN									
									Pembangunan Pustu Desa Banyudono Kecamatan Kaliori	***Peningkatan Sarpras dan Alat kesehatan puskesmas & jaringannya***	Persentase Sarana dan Prasarana	**Program Peningkatan Sarana Prasarana, Peyediaan Obat, Perbekalan Kesehatan serta Pengawasan Obat dan Makanan**	*400.000.000*	
									Penambahan Ruang Puskesmas Kaliori (Pembuatan Kanopi)	***Peningkatan Sarpras dan Alat kesehatan puskesmas & jaringannya***	Persentase Sarana dan Prasarana	**Program Peningkatan Sarana Prasarana, Peyediaan Obat, Perbekalan Kesehatan serta Pengawasan Obat dan Makanan**	*100.000.000*	
									Pembangunan Pagar Puskesmas Rembang 2	***Peningkatan Sarpras dan Alat kesehatan puskesmas & jaringannya***	Persentase Sarana dan Prasarana	**Program Peningkatan Sarana Prasarana, Peyediaan Obat, Perbekalan Kesehatan serta Pengawasan Obat dan Makanan**	*270.000.000*	
									Pembangunan Pagar Puskesmas Rembang 2	***Peningkatan Sarpras dan Alat kesehatan puskesmas & jaringannya***	Persentase Sarana dan Prasarana	**Program Peningkatan Sarana Prasarana, Peyediaan Obat, Perbekalan Kesehatan serta Pengawasan Obat dan Makanan**	-	
									Pembangunan Gedung Pasien TBC-MDR Puskesmas 2	***Peningkatan Sarpras dan Alat kesehatan puskesmas & jaringannya***	Persentase Sarana dan Prasarana	**Program Peningkatan Sarana Prasarana, Peyediaan Obat, Perbekalan Kesehatan serta Pengawasan Obat dan Makanan**	*200.000.000*	
									Pembuatan tempat parkir kendaraan karyawan puskesmas	***Peningkatan Sarpras dan Alat kesehatan puskesmas & jaringannya***	Persentase Sarana dan Prasarana	**Program Peningkatan Sarana Prasarana, Peyediaan Obat, Perbekalan Kesehatan serta Pengawasan Obat dan Makanan**	*50.000.000*	
									Penambahan Ruang (Dapur) Puskesmas Kragan 1	***Peningkatan Sarpras dan Alat kesehatan puskesmas & jaringannya***	Persentase Sarana dan Prasarana	**Program Peningkatan Sarana Prasarana, Peyediaan Obat, Perbekalan Kesehatan serta Pengawasan Obat dan Makanan**	*100.000.000*	
									Penataan Lingkungan Puskesmas Bulu	***Peningkatan Sarpras dan Alat kesehatan puskesmas & jaringannya***	Persentase Sarana dan Prasarana	**Program Peningkatan Sarana Prasarana, Peyediaan Obat, Perbekalan Kesehatan serta Pengawasan Obat dan Makanan**	*300.000.000*	
									Penambahan Ruang (Gudang) Puskesmas Kragan 1	***Peningkatan Sarpras dan Alat kesehatan puskesmas & jaringannya***	Persentase Sarana dan Prasarana	**Program Peningkatan Sarana Prasarana, Peyediaan Obat, Perbekalan Kesehatan serta Pengawasan Obat dan Makanan**	*100.000.000*	
									Pembangunan garasi mobil ambulance Puskesmas Rembang 1	***Peningkatan Sarpras dan Alat kesehatan puskesmas & jaringannya***	Persentase Sarana dan Prasarana	**Program Peningkatan Sarana Prasarana, Peyediaan Obat, Perbekalan Kesehatan serta Pengawasan Obat dan Makanan**	*50.000.000*	
									Pembangunan Gedung Posyandu Desa Sumberagung	***Peningkatan Sarpras dan Alat kesehatan puskesmas & jaringannya***	Persentase Sarana dan Prasarana	**Program Peningkatan Sarana Prasarana, Peyediaan Obat, Perbekalan Kesehatan serta Pengawasan Obat dan Makanan**	*150.000.000*	
									Pembuatan Pembangunan Gedung Rawat Inap Puskesmas Pamotan	***Peningkatan Sarpras dan Alat kesehatan puskesmas & jaringannya***	Persentase Sarana dan Prasarana	**Program Peningkatan Sarana Prasarana, Peyediaan Obat, Perbekalan Kesehatan serta Pengawasan Obat dan Makanan**	*15.000.000.000*	
									Pembangunan Pagar Pustu Desa Karasgede Kec. Lasem	***Peningkatan Sarpras dan Alat kesehatan puskesmas & jaringannya***	Persentase Sarana dan Prasarana	**Program Peningkatan Sarana Prasarana, Peyediaan Obat, Perbekalan Kesehatan serta Pengawasan Obat dan Makanan**	*50.000.000*	
									Penataan Lingkungan Puskesmas Sulang Kec. Sulang	***Peningkatan Sarpras dan Alat kesehatan puskesmas & jaringannya***	Persentase Sarana dan Prasarana	**Program Peningkatan Sarana Prasarana, Peyediaan Obat, Perbekalan Kesehatan serta Pengawasan Obat dan Makanan**	*150.000.000*	

OPD : DINAS KESEHATAN

URUSAN	KODE					PROGRAM BARU	KEGIATAN BARU	SUB KEGIATAN BARU	PEKERJAAN LAMA	KEGIATAN LAMA	OUTPUT KEGIATAN LAMA	PROGRAM LAMA	ANGGARAN	SATKER
	URUSAN	BIDANG URUSAN	PROGRAM	KEGIATAN	SUB KEGIATAN									
									Penataan Lingkungan Pembangunan Pagar Puskesmas Pancur	***Peningkatan Sarpras dan Alat kesehatan puskesmas & jaringannya***	Persentase Sarana dan Prasarana	**Program Peningkatan Sarana Prasarana, Peyediaan Obat, Perbekalan Kesehatan serta Pengawasan Obat dan Makanan**	*100.000.000*	
									Penataan Lingkungan Puskesmas kragan 1 Kec. Kragan	***Peningkatan Sarpras dan Alat kesehatan puskesmas & jaringannya***	Persentase Sarana dan Prasarana	**Program Peningkatan Sarana Prasarana, Peyediaan Obat, Perbekalan Kesehatan serta Pengawasan Obat dan Makanan**	*150.000.000*	
									Penataan Lingkungan Puskesmas Gunem	***Peningkatan Sarpras dan Alat kesehatan puskesmas & jaringannya***	Persentase Sarana dan Prasarana	**Program Peningkatan Sarana Prasarana, Peyediaan Obat, Perbekalan Kesehatan serta Pengawasan Obat dan Makanan**	*200.000.000*	
									Pengadaan Sarana Prasarana Puskesmas Sluke	***Peningkatan Sarpras dan Alat kesehatan puskesmas & jaringannya***	Persentase Sarana dan Prasarana	**Program Peningkatan Sarana Prasarana, Peyediaan Obat, Perbekalan Kesehatan serta Pengawasan Obat dan Makanan**	*100.000.000*	
	1	02	02	2.01	12			Pengadaan Prasarana dan Pendukung Fasilitas Pelayanan Kesehatan	Pengadaan sarana dan prasarana Labkesda	***Peningkatan Sarpras dan Alat kesehatan puskesmas & jaringannya***	Persentase Sarana dan Prasarana	**Program Peningkatan Sarana Prasarana, Peyediaan Obat, Perbekalan Kesehatan serta Pengawasan Obat dan Makanan**	100.000.000	
									Pengadaan IPAL Puskesmas Sarang 2	***Peningkatan Sarpras dan Alat kesehatan puskesmas & jaringannya***	Persentase Sarana dan Prasarana	**Program Peningkatan Sarana Prasarana, Peyediaan Obat, Perbekalan Kesehatan serta Pengawasan Obat dan Makanan**	*550.000.000*	
									Pengadaan Mesin Genset Puskesmas Sarang 2 Kec. Sarang	***Peningkatan Sarpras dan Alat kesehatan puskesmas & jaringannya***	Persentase Sarana dan Prasarana	**Program Peningkatan Sarana Prasarana, Peyediaan Obat, Perbekalan Kesehatan serta Pengawasan Obat dan Makanan**	*155.000.000*	
	1	02	02	2.01	14			Pengadaan Alat Kesehatan/Alat Penunjang Medik Fasilitas Pelayanan Kesehatan	Pengadaan Alat Kesehatan Puskesmas (DAU)	***Peningkatan Sarpras dan Alat kesehatan puskesmas & jaringannya***	Persentase Sarana dan Prasarana	**Program Peningkatan Sarana Prasarana, Peyediaan Obat, Perbekalan Kesehatan serta Pengawasan Obat dan Makanan**	2.500.000.000	
									Pengadaan Alat Kesehatan(Alkes) Puskesmas Sarang 1 Kec. Sarang	***Peningkatan Sarpras dan Alat kesehatan puskesmas & jaringannya***	Persentase Sarana dan Prasarana	**Program Peningkatan Sarana Prasarana, Peyediaan Obat, Perbekalan Kesehatan serta Pengawasan Obat dan Makanan**	*200.000.000*	
									Pengadaan Posbindu Kit dan BMHP Posb	**Pencegahan dan pengendalian Penyakit Tidak Menular dan Kesehatan Jiwa**	Jumlah Desa/ Kel yang melaksanakan kegiatan Posbindu Penyakit Tidak Menular (PTM)	**Program pencegahan penyakit menular dan tidak menular**	*750.000.000*	
	1	02	02	2.01	15			Pengadaan dan Pemeliharaan Alat Kalibrasi						
	1	02	02	2.01	16			Pengadaan Obat, Vaksin	Pengadaan Obat dan Perbekalan Kesehatan APBD (DAU)	**Pengadaan obat, Perbekalan kesehatan dan Peningkatan mutu layanan farmasi**	Persentase Ketersediaan Obat d	**Program Peningkatan Sarana Prasarana, Peyediaan Obat, Perbekalan Kesehatan serta Pengawasan Obat dan Makanan**	2.500.000.000	
									Pertemuan perencanaan terpadu obat, reagensia dan Alat Kesehatan puskesmas	**Pengadaan obat, Perbekalan kesehatan dan Peningkatan mutu layanan farmasi**	Persentase Ketersediaan Obat d	**Program Peningkatan Sarana Prasarana, Peyediaan Obat, Perbekalan Kesehatan serta Pengawasan Obat dan Makanan**	*30.000.000*	
									Pertemuan Koordinator pengelolaan obat puskesmas Rawat Inap	**Pengadaan obat, Perbekalan kesehatan dan Peningkatan mutu layanan farmasi**	Persentase Ketersediaan Obat d	**Program Peningkatan Sarana Prasarana, Peyediaan Obat, Perbekalan Kesehatan serta Pengawasan Obat dan Makanan**	*10.000.000*	
									Pertemuan Komite Medik dan Farmasi	**Pengadaan obat, Perbekalan kesehatan dan Peningkatan mutu layanan farmasi**	Persentase Ketersediaan Obat d	**Program Peningkatan Sarana Prasarana, Peyediaan Obat, Perbekalan Kesehatan serta Pengawasan Obat dan Makanan**	*10.000.000*	

OPD : DINAS KESEHATAN

URUSAN	KODE					PROGRAM BARU	KEGIATAN BARU	SUB KEGIATAN BARU	PEKERJAAN LAMA	KEGIATAN LAMA	OUTPUT KEGIATAN LAMA	PROGRAM LAMA	ANGGARAN	SATKER
	URUSAN	BIDANG URUSAN	PROGRAM	KEGIATAN	SUB KEGIATAN									
									Monitoring dan Evaluasi Pengelolaan Obat di Puskesmas dan Pustu	**Pengadaan obat, Perbekalan kesehatan dan Peningkatan mutu layanan farmasi**	Persentase Ketersediaan Obat d	**Program Peningkatan Sarana Prasarana, Peyediaan Obat, Perbekalan Kesehatan serta Pengawasan Obat dan Makanan**	*30.000.000*	
									Monitoring Pengobatan Rasional	**Pengadaan obat, Perbekalan kesehatan dan Peningkatan mutu layanan farmasi**	Persentase Ketersediaan Obat d	**Program Peningkatan Sarana Prasarana, Peyediaan Obat, Perbekalan Kesehatan serta Pengawasan Obat dan Makanan**	*10.000.000*	
	1	02	02	2.01	17			Pengadaan Bahan Habis Pakai	Pelayanan Laboratorium Kesehatan Daerah	**Pengadaan obat, Perbekalan kesehatan dan Peningkatan mutu layanan farmasi**	Persentase Ketersediaan Obat d	**Program Peningkatan Sarana Prasarana, Peyediaan Obat, Perbekalan Kesehatan serta Pengawasan Obat dan Makanan**	150.000.000	
	1	02	02	2.01	18			Pemeliharaan Sarana Fasilitas Pelayanan Kesehatan						
	1	02	02	2.01	19			Pemeliharaan Prasarana dan Pendukung Fasilitas Pelayanan Kesehatan	Pendataan dan Evaluasi Pengelolaan Sara	***Peningkatan kualitas pelayanan kesehatan***	Nilai Akreditasi Puskesmas	**Program Peningkatan Kualitas Pelayanan Kesehatan dan Jaminan Kesehatan Nasional**	30.000.000	
									Distribusi Alat Kesehatan	***Peningkatan kualitas pelayanan kesehatan***	Nilai Akreditasi Puskesmas	**Program Peningkatan Kualitas Pelayanan Kesehatan dan Jaminan Kesehatan Nasional**	*30.000.000*	
	1	02	02	2.01	20			Pemeliharaan Rutin dan Berkala Alat Kesehatan/Alat Penunjang Medik Fasilitas Pelayanan Kesehatan						
	1	**02**	**02**	**2.02**			**Penyediaan Layanan Kesehatan untuk UKM dan UKP Rujukan Tingkat Daerah Kabupaten/Kota**		Dampingan pronakis 3 desa				**90.000.000**	
									Survey EHRA				300.000.000	
	1	02	02	2.02	01			Pengelolaan Pelayanan Kesehatan Ibu Hamil	Pengadaan Susu Ibu Hamil, KEK dan Menyusui dalam rangka Pencegahan Stunting	**Peningkatan pelayanan Kesehatan Ibu, anak, remaja dan lansia**	Terlaksananya Pelayanan Kesehatan Ibu Hamil, Bayi, Remaja dan Lansia di Puskesmas	**Program Kesehatan Keluarga dan Gizi Masyarakat**	400.000.000	
									Rapat Koordinasi Lintas Program dalam rangka penurunan angka kematian Ibu dan BALITA antara Dinkes dan Ruma Sakit Jejaring	**Peningkatan pelayanan Kesehatan Ibu, anak, remaja dan lansia**	Terlaksananya Pelayanan Kesehatan Ibu Hamil, Bayi, Remaja dan Lansia di Puskesmas	**Program Kesehatan Keluarga dan Gizi Masyarakat**	*40.000.000*	
									Bimbingan Teknis dan Non Teknis Bagi Bidan	**Peningkatan pelayanan Kesehatan Ibu, anak, remaja dan lansia**	Terlaksananya Pelayanan Kesehatan Ibu Hamil, Bayi, Remaja dan Lansia di Puskesmas	**Program Kesehatan Keluarga dan Gizi Masyarakat**	*85.000.000*	
	1	02	02	2.02	02			Pengelolaan Pelayanan Kesehatan Ibu Bersalin	Pembentukan Kader/Tenaga Kesehatan Surveilans Kematian Ibu dan Bayi	**Peningkatan pelayanan Kesehatan Ibu, anak, remaja dan lansia**	Terlaksananya Pelayanan Kesehatan Ibu Hamil, Bayi, Remaja dan Lansia di Puskesmas	**Program Kesehatan Keluarga dan Gizi Masyarakat**	75.000.000	
									Audit Maternal Perinatal/AMP KIA	**Peningkatan pelayanan Kesehatan Ibu, anak, remaja dan lansia**	Terlaksananya Pelayanan Kesehatan Ibu Hamil, Bayi, Remaja dan Lansia di Puskesmas	**Program Kesehatan Keluarga dan Gizi Masyarakat**	*100.000.000*	
									Workshop Penurunan AKI dan AKB	**Peningkatan pelayanan Kesehatan Ibu, anak, remaja dan lansia**	Terlaksananya Pelayanan Kesehatan Ibu Hamil, Bayi, Remaja dan Lansia di Puskesmas	**Program Kesehatan Keluarga dan Gizi Masyarakat**	*75.000.000*	
									Pertemuan Analisis KIA	**Peningkatan pelayanan Kesehatan Ibu, anak, remaja dan lansia**	Terlaksananya Pelayanan Kesehatan Ibu Hamil, Bayi, Remaja dan Lansia di Puskesmas	**Program Kesehatan Keluarga dan Gizi Masyarakat**	*85.000.000*	
	1	02	02	2.02	03			Pengelolaan Pelayanan Kesehatan Bayi Baru Lahir	Lokakarya MTBM/MTBS dan BBLR	**Peningkatan pelayanan Kesehatan Ibu, anak, remaja dan lansia**	Terlaksananya Pelayanan Kesehatan Ibu Hamil, Bayi, Remaja dan Lansia di Puskesmas	**Program Kesehatan Keluarga dan Gizi Masyarakat**	75.000.000	
									Monitoring Kualitas Pelayanan Kesehatan pada Bayi Baru Lahir dan Ibu Hamil berbasis IT	**Peningkatan pelayanan Kesehatan Ibu, anak, remaja dan lansia**	Terlaksananya Pelayanan Kesehatan Ibu Hamil, Bayi, Remaja dan Lansia di Puskesmas	**Program Kesehatan Keluarga dan Gizi Masyarakat**	*100.000.000*	

OPD : DINAS KESEHATAN

URUSAN	KODE					PROGRAM BARU	KEGIATAN BARU	SUB KEGIATAN BARU	PEKERJAAN LAMA	KEGIATAN LAMA	OUTPUT KEGIATAN LAMA	PROGRAM LAMA	ANGGARAN	SATKER
	URUSAN	BIDANG URUSAN	PROGRAM	KEGIATAN	SUB KEGIATAN									
									Pengadaan Antropometri	**Peningkatan pelayanan Kesehatan Ibu, anak, remaja dan lansia**	Terlaksananya Pelayanan Kesehatan Ibu Hamil, Bayi, Remaja dan Lansia di Puskesmas	**Program Kesehatan Keluarga dan Gizi Masyarakat**	*900.000.000*	
									Peningkatan Imunisasi	***Survailans, Karantina kesehatan & Imunisasi***	*Pelaksanaan Imunisasi Balita dan Anak Sekolah serta SKD SLB*	**Program pencegahan penyakit menular dan tidak menular**	*150.000.000*	
									Pelaksanaan Sweeping Imunisasi	***Survailans, Karantina kesehatan & Imunisasi***	*Pelaksanaan Imunisasi Balita dan Anak Sekolah serta SKD SLB*	**Program pencegahan penyakit menular dan tidak menular**	*75.000.000*	
									Workshop dalam rangka peningkatan kualitas rantai dingin vaksin	***Survailans, Karantina kesehatan & Imunisasi***	*Pelaksanaan Imunisasi Balita dan Anak Sekolah serta SKD SLB*	**Program pencegahan penyakit menular dan tidak menular**	*75.000.000*	
	1	02	02	2.02	04			Pengelolaan Pelayanan Kesehatan Balita	Pengelolaan Pelayanan Kesehatan Balita					
	1	02	02	2.02	05			Pengelolaan Pelayanan Kesehatan pada Usia Pendidikan Dasar	Penjaringan Anak Sekolah Pendidikan Dasar	***Pelayanan kesehatan pada usia Pendidikan dasar***	Terlaksananya Penjaringan Kesehatan Pendidikan Dasar	**Program promosi kesehatan dan pemberdayaan masyarakat**	*150.000.000*	
									Orientasi STBM dan Pencegahan Stunting bagi Guru PAUD	***Pelayanan kesehatan pada usia Pendidikan dasar***	Terlaksananya Penjaringan Kesehatan Pendidikan Dasar	**Program promosi kesehatan dan pemberdayaan masyarakat**	100.000.000	
									Pemeriksaan Berkala Anak Sekolah Pendidikan Dasar	***Pelayanan kesehatan pada usia Pendidikan dasar***	Terlaksananya Penjaringan Kesehatan Pendidikan Dasar	**Program promosi kesehatan dan pemberdayaan masyarakat**	*100.000.000*	
									Pembinaan UKS di Sekolah	***Pelayanan kesehatan pada usia Pendidikan dasar***	Terlaksananya Penjaringan Kesehatan Pendidikan Dasar	**Program promosi kesehatan dan pemberdayaan masyarakat**	*120.000.000*	
									Pembinaan Model Sekolah Sehat	***Pelayanan kesehatan pada usia Pendidikan dasar***	Terlaksananya Penjaringan Kesehatan Pendidikan Dasar	**Program promosi kesehatan dan pemberdayaan masyarakat**	*100.000.000*	
									Pelayanan Vaksinasi BIAS	***Survailans, Karantina kesehatan & Imunisasi***	*Pelaksanaan Imunisasi Balita dan Anak Sekolah serta SKD SLB*	**Program pencegahan penyakit menular dan tidak menular**	*100.000.000*	
	1	02	02	2.02	06			Pengelolaan Pelayanan Kesehatan pada Usia Produktif	Jambore Kader Kesehatan Remaja	**Peningkatan pelayanan Kesehatan Ibu, anak, remaja dan lansia**	Terlaksananya Pelayanan Kesehatan Ibu Hamil, Bayi, Remaja dan Lansia di Puskesmas	**Program Kesehatan Keluarga dan Gizi Masyarakat**	-	
									Peningkatan Kompetensi Petugas PKPR	**Peningkatan pelayanan Kesehatan Ibu, anak, remaja dan lansia**	Terlaksananya Pelayanan Kesehatan Ibu Hamil, Bayi, Remaja dan Lansia di Puskesmas	**Program Kesehatan Keluarga dan Gizi Masyarakat**	100.000.000	
									Peningkatan Pelayanan Kesehatan Remaja bagi Kader POSREM	**Peningkatan pelayanan Kesehatan Ibu, anak, remaja dan lansia**	Terlaksananya Pelayanan Kesehatan Ibu Hamil, Bayi, Remaja dan Lansia di Puskesmas	**Program Kesehatan Keluarga dan Gizi Masyarakat**	*100.000.000*	
									Monev Puskesmas PKPR	**Peningkatan pelayanan Kesehatan Ibu, anak, remaja dan lansia**	Terlaksananya Pelayanan Kesehatan Ibu Hamil, Bayi, Remaja dan Lansia di Puskesmas	**Program Kesehatan Keluarga dan Gizi Masyarakat**	*50.000.000*	
									Peningkatan Pelayanan Kesehatan Remaja bagi Petugas	**Peningkatan pelayanan Kesehatan Ibu, anak, remaja dan lansia**	Terlaksananya Pelayanan Kesehatan Ibu Hamil, Bayi, Remaja dan Lansia di Puskesmas	**Program Kesehatan Keluarga dan Gizi Masyarakat**	*100.000.000*	
									Sosialisasi Penatalaksanaan PUS RESTI	**Peningkatan pelayanan Kesehatan Ibu, anak, remaja dan lansia**	Terlaksananya Pelayanan Kesehatan Ibu Hamil, Bayi, Remaja dan Lansia di Puskesmas	**Program Kesehatan Keluarga dan Gizi Masyarakat**	*150.000.000*	
									Screening pelayanan kesehatan bagi remaja, Catin dan PUS	**Peningkatan pelayanan Kesehatan Ibu, anak, remaja dan lansia**	Terlaksananya Pelayanan Kesehatan Ibu Hamil, Bayi, Remaja dan Lansia di Puskesmas	**Program Kesehatan Keluarga dan Gizi Masyarakat**	*1.000.000.000*	
									Pengamanan Kesehatan Haji	***Survailans, Karantina kesehatan & Imunisasi***	Peningkatan Survellance Epidemiologi dan Penanggulangan Wabah	**Program pencegahan penyakit menular dan tidak menular**	*100.000.000*	
	1	02	02	2.02	07			Pengelolaan Pelayanan Kesehatan pada Usia Lanjut	Pertemuan Peningkatan pelayanan kesehatan LANSIA Bagi petugas	**Peningkatan pelayanan Kesehatan Ibu, anak, remaja dan lansia**	Terlaksananya Pelayanan Kesehatan Ibu Hamil, Bayi, Remaja dan Lansia di Puskesmas	**Program Kesehatan Keluarga dan Gizi Masyarakat**	*75.000.000*	
									Orientasi pelayanan Lanjut Usia GERIATRI bagi Petugas	**Peningkatan pelayanan Kesehatan Ibu, anak, remaja dan lansia**	Terlaksananya Pelayanan Kesehatan Ibu Hamil, Bayi, Remaja dan Lansia di Puskesmas	**Program Kesehatan Keluarga dan Gizi Masyarakat**	75.000.000	

OPD : DINAS KESEHATAN

URUSAN	KODE					PROGRAM BARU	KEGIATAN BARU	SUB KEGIATAN BARU	PEKERJAAN LAMA	KEGIATAN LAMA	OUTPUT KEGIATAN LAMA	PROGRAM LAMA	ANGGARAN	SATKER
	URUSAN	BIDANG URUSAN	PROGRAM	KEGIATAN	SUB KEGIATAN									
									Rapat Koordinasi dalam rangka pelayanan kesehatan LANSIA	**Peningkatan pelayanan Kesehatan Ibu, anak, remaja dan lansia**	Terlaksananya Pelayanan Kesehatan Ibu Hamil, Bayi, Remaja dan Lansia di Puskesmas	**Program Kesehatan Keluarga dan Gizi Masyarakat**	*75.000.000*	
									Jambore kader Kesehatan LANSIA	**Peningkatan pelayanan Kesehatan Ibu, anak, remaja dan lansia**	Terlaksananya Pelayanan Kesehatan Ibu Hamil, Bayi, Remaja dan Lansia di Puskesmas	**Program Kesehatan Keluarga dan Gizi Masyarakat**	-	
	1	02	02	2.02	08			Pengelolaan Pelayanan Kesehatan Penderita Hipertensi	Pengelolaan Pelayanan Kesehatan Penderita Hipertensi					
	1	02	02	2.02	09			Pengelolaan Pelayanan Kesehatan Penderita Diabetes Melitus	Pengelolaan Pelayanan Kesehatan Penderita Diabetes Melitus					
	1	02	02	2.02	10			Pengelolaan Pelayanan Kesehatan Orang Dengan Gangguan Jiwa Berat	Pengelolaan Pelayanan Kesehatan Orang Dengan Gangguan Jiwa Berat				*100.000.000*	
									Penanganan Kasus Pasung di Kabupaten Rembang					
	1	02	02	2.02	11			Pengelolaan Pelayanan Kesehatan Orang Terduga Tuberkulosis	Penanggulangan Penyakit TBC	***Pencegahan dan Pengendalian Penyakit Menular***	*Cakupan pelayanan kesehatan orang terduga tuberkulosis*	**Program pencegahan penyakit menular dan tidak menular**	*2.000.000.000*	
	1	02	02	2.02	12			Pengelolaan Pelayanan Kesehatan Orang Dengan Risiko Terinfeksi HIV	Penanggulangan Penyakit HIV	***Pencegahan dan Pengendalian Penyakit Menular***	Penemuan dan Pengobatan Penyakit Menular HIV AIDS di Puskesmas dan Fasilitas Kesehatan Lain	**Program pencegahan penyakit menular dan tidak menular**	*700.000.000*	
									Pelatihan Layanan Perawatan Dukungan dan Pengobatan (PDP) HIV	***Pencegahan dan Pengendalian Penyakit Menular***	Penemuan dan Pengobatan Penyakit Menular HIV AIDS di Puskesmas dan Fasilitas Kesehatan Lain	**Program pencegahan penyakit menular dan tidak menular**	*150.000.000*	
	1	02	02	2.02	13			Pengelolaan Pelayanan Kesehatan bagi Penduduk Pada Kondisi Kejadian Luar Biasa (KLB)						
	1	02	02	2.02	14			Pengelolaan Pelayanan Kesehatan Bagi Penduduk Terdampak Krisis Kesehatan Akibat Bencana dan/Atau Berpotensi Bencana						
	1	02	02	2.02	15			Pengelolaan Pelayanan Kesehatan Gizi Masyarakat	Kovergensi Koordinasi dan Konsolidasi LP/LS dalam rangka Rembug Stunting	**Peningkatan Gizi Masyarakat**	Jumlah Balita Gizi Buruk dan Stunting Mendapat Perawatan di Puskesmas/RS	**Program Kesehatan Keluarga dan Gizi Masyarakat**	*50.000.000*	
									Pembinaan Penatalaksanaan Kasus Gizi Buruk dan Stunting dari Kabupaten ke Puskesmas	**Peningkatan Gizi Masyarakat**	Jumlah Balita Gizi Buruk dan Stunting Mendapat Perawatan di Puskesmas/RS	**Program Kesehatan Keluarga dan Gizi Masyarakat**	*50.000.000*	
									Pembentukan Desa ASI Ekslusif	**Peningkatan Gizi Masyarakat**	Jumlah Balita Gizi Buruk dan Stunting Mendapat Perawatan di Puskesmas/RS	**Program Kesehatan Keluarga dan Gizi Masyarakat**	*130.000.000*	
									Rujukan anak gizi buruk	**Peningkatan Gizi Masyarakat**	Jumlah Balita Gizi Buruk dan Stunting Mendapat Perawatan di Puskesmas/RS	**Program Kesehatan Keluarga dan Gizi Masyarakat**	*15.000.000*	
									Pengadaan Makanan Formula Bagi Anak Gizi Buruk	**Peningkatan Gizi Masyarakat**	Jumlah Balita Gizi Buruk dan Stunting Mendapat Perawatan di Puskesmas/RS	**Program Kesehatan Keluarga dan Gizi Masyarakat**	*250.000.000*	
									Penguatan Surveilans Gizi	**Peningkatan Gizi Masyarakat**	Jumlah Balita Gizi Buruk dan Stunting Mendapat Perawatan di Puskesmas/RS	**Program Kesehatan Keluarga dan Gizi Masyarakat**	*100.000.000*	
									Pengadaan Asam Folat	**Peningkatan Gizi Masyarakat**	Jumlah Balita Gizi Buruk dan Stunting Mendapat Perawatan di Puskesmas/RS	**Program Kesehatan Keluarga dan Gizi Masyarakat**	*200.000.000*	
									Peningkatan Kapasitas Petugas Pelaksana Program Kesga dan Gizi	**Peningkatan Gizi Masyarakat**	Jumlah Balita Gizi Buruk dan Stunting Mendapat Perawatan di Puskesmas/RS	**Program Kesehatan Keluarga dan Gizi Masyarakat**	*250.000.000*	
									PMT BALITA/LANSIA Desa Mlagen	**Peningkatan Gizi Masyarakat**	Jumlah Balita Gizi Buruk dan Stunting Mendapat Perawatan di Puskesmas/RS	**Program Kesehatan Keluarga dan Gizi Masyarakat**	*50.000.000*	
									Penanganan Stunting dan Gisi Buruk di Kec. Gunem	**Peningkatan Gizi Masyarakat**	Jumlah Balita Gizi Buruk dan Stunting Mendapat Perawatan di Puskesmas/RS	**Program Kesehatan Keluarga dan Gizi Masyarakat**	*100.000.000*	
	1	02	02	2.02	16			Pengelolaan Pelayanan Kesehatan Kerja dan Olahraga	Pengawasan Kesehatan di Lingkungan Kerja	***Peningkatan Kesehatan kerja dan kesehatan olahraga***	Jumlah Pembinaan Unit Kesehatan Kerja	**Program kesehatan Lingkungan, kesehatan kerja dan kesehatan olahraga**	*75.000.000*	
									Pembinaan Kesehatan Olah Raga	***Peningkatan Kesehatan kerja dan kesehatan olahraga***	Jumlah Sekolah dilakukan Pembinaan Kesehatan Olah Raga	**Program kesehatan Lingkungan, kesehatan kerja dan kesehatan olahraga**	75.000.000	

OPD : DINAS KESEHATAN

URUSAN	KODE					PROGRAM BARU	KEGIATAN BARU	SUB KEGIATAN BARU	PEKERJAAN LAMA	KEGIATAN LAMA	OUTPUT KEGIATAN LAMA	PROGRAM LAMA	ANGGARAN	SATKER
	URUSAN	BIDANG URUSAN	PROGRAM	KEGIATAN	SUB KEGIATAN									
									Pengawasan Kualitas Air	***Peningkatan Kesehatan Lingkungan***	Jumlah Desa ODF Sustainable	**Program kesehatan Lingkungan, kesehatan kerja dan kesehatan olahraga**	*150.000.000*	
	1	02	02	2.02	17			Pengelolaan Pelayanan Kesehatan Lingkungan	Sanitasi Total Berbasis Masyarakat (STBM)	***Peningkatan Kesehatan Lingkungan***	Jumlah Desa ODF Sustainable	**Program kesehatan Lingkungan, kesehatan kerja dan kesehatan olahraga**	150.000.000	
									Penyelenggaraan Kabupaten Sehat	***Peningkatan Kesehatan Lingkungan***	Jumlah Desa ODF Sustainable	**Program kesehatan Lingkungan, kesehatan kerja dan kesehatan olahraga**	*100.000.000*	
									Monitoring Evaluasi dan Pelaporan Program Kesling, Kesja dan OR	***Peningkatan Kesehatan Lingkungan***	Jumlah Desa ODF Sustainable	**Program kesehatan Lingkungan, kesehatan kerja dan kesehatan olahraga**	*20.000.000*	
									Monitoring, Evaluasi dan Pelaporan Sustainable Desa ODF	***Peningkatan Kesehatan Lingkungan***	Jumlah Desa ODF Sustainable	**Program kesehatan Lingkungan, kesehatan kerja dan kesehatan olahraga**	*45.000.000*	
									Monitoring Evaluasi dan Pelaporan (Kawasan Sehat)	***Peningkatan Kesehatan Lingkungan***	Jumlah Desa ODF Sustainable	**Program kesehatan Lingkungan, kesehatan kerja dan kesehatan olahraga**	*75.000.000*	
	1	02	02	2.02	18			Pengelolaan Pelayanan Promosi Kesehatan	Pembinaan dan Pengembangan BATTRA	**Pemberdayaan kesehatan masyarakat**	Terbentuknya UKBM baru	**Program promosi kesehatan dan pemberdayaan masyarakat**	30.000.000	
	1	02	02	2.02	19			Pengelolaan Pelayanan Kesehatan Tradisonal, Akupuntur, Asuhan Mandiri dan Tradisional Lainnya	Persiapan Lomba Asman Toga dan Akupresure TK Kabupaten dan Propinsi	***Peningkatan kualitas pelayanan kesehatan***	Nilai Akreditasi Puskesmas	**Program Peningkatan Kualitas Pelayanan Kesehatan dan Jaminan Kesehatan Nasional**	30.000.000	
	1	02	02	2.02	20			Pengelolaan Surveilans Kesehatan	Surveilance Epidemiologi dan KLB	***Survailans, Karantina kesehatan & Imunisasi***	Terlaksananya Sistem kewaspadaan dini KLB dan upaya penanggulangannya	**Program pencegahan penyakit menular dan tidak menular**	*20.000.000*	
	1	02	02	2.02	21			Pengelolaan Pelayanan Kesehatan Orang dengan Masalah Kesehatan Jiwa (ODMK)	Pengelolaan Pelayanan Kesehatan Orang dengan Masalah Kesehatan Jiwa (ODMK)					
	1	02	02	2.02	22			Pengelolaan Pelayanan Kesehatan Jiwa dan NAPZA	Pengelolaan Pelayanan Kesehatan Jiwa dan NAPZA					
	1	02	02	2.02	23			Pengelolaan Upaya Kesehatan Khusus	Pelayanan Kesehatan Penyakit Menular dan Tidak Menular					
	1	02	02	2.02	24			Pengelolaan Upaya Pengurangan Risiko Krisis Kesehatan dan Pasca Krisis Kesehatan	Kegiatan Pelayanan Kesehatan Untuk Masyarakat di Kecamatan Lasem	**Pencegahan dan pengendalian Penyakit Tidak Menular dan Kesehatan Jiwa**	Jumlah Desa/ Kel yang melaksanakan kegiatan Posbindu Penyakit Tidak Menular (PTM)	**Program pencegahan penyakit menular dan tidak menular**	50.000.000	
	1	02	02	2.02	25			Pelayanan Kesehatan Penyakit Menular dan Tidak Menular	Kegiatan Pelayanan Kesehatan Masyarakat di Kec. Sarang	**Pencegahan dan pengendalian Penyakit Tidak Menular dan Kesehatan Jiwa**	Jumlah Desa/ Kel yang melaksanakan kegiatan Posbindu Penyakit Tidak Menular (PTM)	**Program pencegahan penyakit menular dan tidak menular**	50.000.000	
									Kegiatan Pelayanan Kesehatan Untuk Masyarakat di Kecamatan Pancur	**Pencegahan dan pengendalian Penyakit Tidak Menular dan Kesehatan Jiwa**	Jumlah Desa/ Kel yang melaksanakan kegiatan Posbindu Penyakit Tidak Menular (PTM)	**Program pencegahan penyakit menular dan tidak menular**	50.000.000	
									Pelaksanaan Deteksi Dini Faktor Risiko PTM (Posbindu Khusus) di Sekolah	**Pencegahan dan pengendalian Penyakit Tidak Menular dan Kesehatan Jiwa**	Jumlah Desa/ Kel yang melaksanakan kegiatan Posbindu Penyakit Tidak Menular (PTM)	**Program pencegahan penyakit menular dan tidak menular**	225.000.000	
									Pelaksanaan Deteksi Dini Faktor Risiko PTM (Posbindu Khusus) di Pondok Pesantren	**Pencegahan dan pengendalian Penyakit Tidak Menular dan Kesehatan Jiwa**	Jumlah Desa/ Kel yang melaksanakan kegiatan Posbindu Penyakit Tidak Menular (PTM)	**Program pencegahan penyakit menular dan tidak menular**	50.000.000	
									Pelaksanaan Deteksi Dini Faktor Risiko PTM (Posbindu Khusus) di Institusi	**Pencegahan dan pengendalian Penyakit Tidak Menular dan Kesehatan Jiwa**	Jumlah Desa/ Kel yang melaksanakan kegiatan Posbindu Penyakit Tidak Menular (PTM)	**Program pencegahan penyakit menular dan tidak menular**	*100.000.000*	
									Pelaksanaan Deteksi Dini Faktor Risiko PTM (Posbindu Khusus) di Masyarakat	**Pencegahan dan pengendalian Penyakit Tidak Menular dan Kesehatan Jiwa**	Jumlah Desa/ Kel yang melaksanakan kegiatan Posbindu Penyakit Tidak Menular (PTM)	**Program pencegahan penyakit menular dan tidak menular**	*250.000.000*	
									Pengobatan gratis untuk pasien prolanis Diabetes Militus dan Hipertensi Di Kecamatan Pancur	**Pencegahan dan pengendalian Penyakit Tidak Menular dan Kesehatan Jiwa**	Jumlah Desa/ Kel yang melaksanakan kegiatan Posbindu Penyakit Tidak Menular (PTM)	**Program pencegahan penyakit menular dan tidak menular**	*100.000.000*	
									Rapat Koordinasi Program P2PTM dan Keswa	**Pencegahan dan pengendalian Penyakit Tidak Menular dan Kesehatan Jiwa**	Jumlah Desa/ Kel yang melaksanakan kegiatan Posbindu Penyakit Tidak Menular (PTM)	**Program pencegahan penyakit menular dan tidak menular**	*50.000.000*	

OPD : DINAS KESEHATAN

URUSAN	KODE					PROGRAM BARU	KEGIATAN BARU	SUB KEGIATAN BARU	PEKERJAAN LAMA	KEGIATAN LAMA	OUTPUT KEGIATAN LAMA	PROGRAM LAMA	ANGGARAN	SATKER
	URUSAN	BIDANG URUSAN	PROGRAM	KEGIATAN	SUB KEGIATAN									
									Pembuatan Sarana Informasi/Leaflet PTM dan Keswa	**Pencegahan dan pengendalian Penyakit Tidak Menular dan Kesehatan Jiwa**	Jumlah Desa/ Kel yang melaksanakan kegiatan Posbindu Penyakit Tidak Menular (PTM)	**Program pencegahan penyakit menular dan tidak menular**	*50.000.000*	
									Bimbingan Teknis Sistem Informasi PTM dan Keswa	**Pencegahan dan pengendalian Penyakit Tidak Menular dan Kesehatan Jiwa**	Jumlah Desa/ Kel yang melaksanakan kegiatan Posbindu Penyakit Tidak Menular (PTM)	**Program pencegahan penyakit menular dan tidak menular**	*100.000.000*	
									Monitoring pelaksanaan PANDU PTM di Puskesmas	**Pencegahan dan pengendalian Penyakit Tidak Menular dan Kesehatan Jiwa**	Jumlah Desa/ Kel yang melaksanakan kegiatan Posbindu Penyakit Tidak Menular (PTM)	**Program pencegahan penyakit menular dan tidak menular**	*25.000.000*	
									Penyemprotan Sarang Nyamuk	***Pencegahan dan Pengendalian Penyakit Menular***	Peningkatan Komunikasi, Informasi dan Edukasi (Ide) Pencegahan dan Pemberantasan Penyakit	**Program pencegahan penyakit menular dan tidak menular**	*450.000.000*	
									Penanggulangan Penyakit DBD	***Pencegahan dan Pengendalian Penyakit Menular***	Peningkatan Komunikasi, Informasi dan Edukasi (Ide) Pencegahan dan Pemberantasan Penyakit	**Program pencegahan penyakit menular dan tidak menular**	*300.000.000*	
									Pengadaan Insektisida dan Larvasida	***Pencegahan dan Pengendalian Penyakit Menular***	Peningkatan Komunikasi, Informasi dan Edukasi (Ide) Pencegahan dan Pemberantasan Penyakit	**Program pencegahan penyakit menular dan tidak menular**	*50.000.000*	
									Penanggulangan Filariasis dan Kecacingan	***Pencegahan dan Pengendalian Penyakit Menular***	Peningkatan Komunikasi, Informasi dan Edukasi (Ide) Pencegahan dan Pemberantasan Penyakit	**Program pencegahan penyakit menular dan tidak menular**	*50.000.000*	
									Penanggulangan Penyakit Kusta	***Pencegahan dan Pengendalian Penyakit Menular***	Peningkatan Komunikasi, Informasi dan Edukasi (Ide) Pencegahan dan Pemberantasan Penyakit	**Program pencegahan penyakit menular dan tidak menular**	*30.000.000*	
									Penanggulangan dan Pencegahan Penyakit Malaria	***Pencegahan dan Pengendalian Penyakit Menular***	Peningkatan Komunikasi, Informasi dan Edukasi (Ide) Pencegahan dan Pemberantasan Penyakit	**Program pencegahan penyakit menular dan tidak menular**	*25.000.000*	
									Penanggulangan Penyakit ISPA/Pneumonia/COVID-19	***Pencegahan dan Pengendalian Penyakit Menular***	Peningkatan Komunikasi, Informasi dan Edukasi (Ide) Pencegahan dan Pemberantasan Penyakit	**Program pencegahan penyakit menular dan tidak menular**	*2.500.000.000*	
									Penanggulangan Penyakit Diare/Thypoid	***Pencegahan dan Pengendalian Penyakit Menular***	Peningkatan Komunikasi, Informasi dan Edukasi (Ide) Pencegahan dan Pemberantasan Penyakit	**Program pencegahan penyakit menular dan tidak menular**	*25.000.000*	
									Terlaksananya Lomba Desa Bebas Jentik	***Pencegahan dan Pengendalian Penyakit Menular***	Peningkatan Komunikasi, Informasi dan Edukasi (Ide) Pencegahan dan Pemberantasan Penyakit	**Program pencegahan penyakit menular dan tidak menular**	*80.000.000*	
									Penanggulangan Penyakit Hepatitis	***Pencegahan dan Pengendalian Penyakit Menular***	Peningkatan Komunikasi, Informasi dan Edukasi (Ide) Pencegahan dan Pemberantasan Penyakit	**Program pencegahan penyakit menular dan tidak menular**	*50.000.000*	
	1	02	02	2.02	26			Pengelolaan Jaminan Kesehatan Masyarakat	Penyediaan Pembiayaan dan Jaminan Kesehatan	***Peningkatan kualitas pelayanan kesehatan***	Nilai Akreditasi Puskesmas	**Program Peningkatan Kualitas Pelayanan Kesehatan dan Jaminan Kesehatan Nasional**	*30.000.000.000*	
									Penyuluhan NAPZA	***Peningkatan keamanan pangan masyarakat & bahan berbahaya***	Terselenggaranya Pembinaan TPM dan Sweeping Obat dan makanan	**Program Peningkatan Sarana Prasarana, Peyediaan Obat, Perbekalan Kesehatan serta Pengawasan Obat dan Makanan**	*50.000.000*	
	1	02	02	2.02	27			Deteksi Dini Penyalahguna Napza Di Fasyankes dan Sekolah	Pemeriksaan NAPZA	***Peningkatan keamanan pangan masyarakat & bahan berbahaya***	Terselenggaranya Pembinaan TPM dan Sweeping Obat dan makanan	**Program Peningkatan Sarana Prasarana, Peyediaan Obat, Perbekalan Kesehatan serta Pengawasan Obat dan Makanan**	50.000.000	
									Pengambilan dan Pengiriman Spesimen Penyakit Potensial KLB ke Lab Rujukan/Nasional					
									Penyelenggaraaan Kabupaten/Kota Sehat					

OPD : DINAS KESEHATAN

URUSAN	KODE					PROGRAM BARU	KEGIATAN BARU	SUB KEGIATAN BARU	PEKERJAAN LAMA	KEGIATAN LAMA	OUTPUT KEGIATAN LAMA	PROGRAM LAMA	ANGGARAN	SATKER
	URUSAN	BIDANG URUSAN	PROGRAM	KEGIATAN	SUB KEGIATAN									
	1	02	02	2.02	28			Pengambilan dan Pengiriman Spesimen Penyakit Potensial KLB ke Lab Rujukan/Nasional	Sistem Penanggulangan Gawat Darurat Terpadu (SPGDT)	***Peningkatan kualitas pelayanan kesehatan***	Nilai Akreditasi Puskesmas	**Program Peningkatan Kualitas Pelayanan Kesehatan dan Jaminan Kesehatan Nasional**	500.000.000	
	1	02	02	2.02	29			Penyelenggaraaan Kabupaten/Kota Sehat	P3K dan Posko Kesehatan	***Peningkatan kualitas pelayanan kesehatan***	Nilai Akreditasi Puskesmas	**Program Peningkatan Kualitas Pelayanan Kesehatan dan Jaminan Kesehatan Nasional**	150.000.000	
									Bimtek Pemegang program PIS-PK Puskesmas	***Peningkatan kualitas pelayanan kesehatan***	Nilai Akreditasi Puskesmas	**Program Peningkatan Kualitas Pelayanan Kesehatan dan Jaminan Kesehatan Nasional**	*75.000.000*	
									Monitoring dan Evaluasi Pelaksanaan PIS-PK di Puskesmas	***Peningkatan kualitas pelayanan kesehatan***	Nilai Akreditasi Puskesmas	**Program Peningkatan Kualitas Pelayanan Kesehatan dan Jaminan Kesehatan Nasional**	*50.000.000*	
	1	02	02	2.02	30			Penyediaan Telemedicine di Fasilitas Pelayanan Kesehatan	Penyediaan Telemedicine di Fasilitas Pelayanan Kesehatan					
	1	02	02	2.02	31			Pengelolaan Penelitian Kesehatan	Operasional Pelayanan Puskesmas					
	1	02	02	2.02	32			Operasional Pelayanan Rumah Sakit	Peningkatan Kualitas Pelayanan Kesehatan PPK-BLUD Puskesmas Rembang 1	***Peningkatan kualitas pelayanan kesehatan***	Nilai Akreditasi Puskesmas	**Program Peningkatan Kualitas Pelayanan Kesehatan dan Jaminan Kesehatan Nasional**	2.500.000.000	
	1	02	02	2.02	33			Operasional Pelayanan Puskesmas	Peningkatan Kualitas Pelayanan Kesehatan PPK-BLUD Puskesmas Rembang 2	***Peningkatan kualitas pelayanan kesehatan***	Nilai Akreditasi Puskesmas	**Program Peningkatan Kualitas Pelayanan Kesehatan dan Jaminan Kesehatan Nasional**	2.600.000.000	
									Peningkatan Kualitas Pelayanan Kesehatan PPK-BLUD Puskesmas Kaliori	***Peningkatan kualitas pelayanan kesehatan***	Nilai Akreditasi Puskesmas	**Program Peningkatan Kualitas Pelayanan Kesehatan dan Jaminan Kesehatan Nasional**	*2.300.000.000*	
									Peningkatan Kualitas Pelayanan Kesehatan PPK-BLUD Puskesmas Sumber	***Peningkatan kualitas pelayanan kesehatan***	Nilai Akreditasi Puskesmas	**Program Peningkatan Kualitas Pelayanan Kesehatan dan Jaminan Kesehatan Nasional**	*2.850.000.000*	
									Peningkatan Kualitas Pelayanan Kesehatan PPK-BLUD Puskesmas Sulang	***Peningkatan kualitas pelayanan kesehatan***	Nilai Akreditasi Puskesmas	**Program Peningkatan Kualitas Pelayanan Kesehatan dan Jaminan Kesehatan Nasional**	*3.100.000.000*	
									Peningkatan Kualitas Pelayanan Kesehatan PPK-BLUD Puskesmas Bulu	***Peningkatan kualitas pelayanan kesehatan***	Nilai Akreditasi Puskesmas	**Program Peningkatan Kualitas Pelayanan Kesehatan dan Jaminan Kesehatan Nasional**	*2.000.000.000*	
									Peningkatan Kualitas Pelayanan Kesehatan PPK-BLUD Puskesmas Gunem	***Peningkatan kualitas pelayanan kesehatan***	Nilai Akreditasi Puskesmas	**Program Peningkatan Kualitas Pelayanan Kesehatan dan Jaminan Kesehatan Nasional**	*2.200.000.000*	
									Peningkatan Kualitas Pelayanan Kesehatan PPK-BLUD Puskesmas Pamotan	***Peningkatan kualitas pelayanan kesehatan***	Nilai Akreditasi Puskesmas	**Program Peningkatan Kualitas Pelayanan Kesehatan dan Jaminan Kesehatan Nasional**	*5.000.000.000*	
									Peningkatan Kualitas Pelayanan Kesehatan PPK-BLUD Puskesmas Pancur	***Peningkatan kualitas pelayanan kesehatan***	Nilai Akreditasi Puskesmas	**Program Peningkatan Kualitas Pelayanan Kesehatan dan Jaminan Kesehatan Nasional**	*2.300.000.000*	
									Peningkatan Kualitas Pelayanan Kesehatan PPK-BLUD Puskesmas Lasem	***Peningkatan kualitas pelayanan kesehatan***	Nilai Akreditasi Puskesmas	**Program Peningkatan Kualitas Pelayanan Kesehatan dan Jaminan Kesehatan Nasional**	*4.000.000.000*	
									Peningkatan Kualitas Pelayanan Kesehatan PPK-BLUD Puskesmas Sluke	***Peningkatan kualitas pelayanan kesehatan***	Nilai Akreditasi Puskesmas	**Program Peningkatan Kualitas Pelayanan Kesehatan dan Jaminan Kesehatan Nasional**	*3.000.000.000*	
									Peningkatan Kualitas Pelayanan Kesehatan PPK-BLUD Puskesmas Kragan 1	***Peningkatan kualitas pelayanan kesehatan***	Nilai Akreditasi Puskesmas	**Program Peningkatan Kualitas Pelayanan Kesehatan dan Jaminan Kesehatan Nasional**	*2.750.000.000*	
									Peningkatan Kualitas Pelayanan Kesehatan PPK-BLUD Puskesmas Kragan 2	***Peningkatan kualitas pelayanan kesehatan***	Nilai Akreditasi Puskesmas	**Program Peningkatan Kualitas Pelayanan Kesehatan dan Jaminan Kesehatan Nasional**	*4.500.000.000*	

OPD : DINAS KESEHATAN

URUSAN	KODE					PROGRAM BARU	KEGIATAN BARU	SUB KEGIATAN BARU	PEKERJAAN LAMA	KEGIATAN LAMA	OUTPUT KEGIATAN LAMA	PROGRAM LAMA	ANGGARAN	SATKER
	URUSAN	BIDANG URUSAN	PROGRAM	KEGIATAN	SUB KEGIATAN									
									Peningkatan Kualitas Pelayanan Kesehatan PPK-BLUD Puskesmas Sedan	***Peningkatan kualitas pelayanan kesehatan***	Nilai Akreditasi Puskesmas	**Program Peningkatan Kualitas Pelayanan Kesehatan dan Jaminan Kesehatan Nasional**	*4.400.000.000*	
									Peningkatan Kualitas Pelayanan Kesehatan PPK-BLUD Puskesmas Sale	***Peningkatan kualitas pelayanan kesehatan***	Nilai Akreditasi Puskesmas	**Program Peningkatan Kualitas Pelayanan Kesehatan dan Jaminan Kesehatan Nasional**	*2.100.000.000*	
									Peningkatan Kualitas Pelayanan Kesehatan PPK-BLUD Puskesmas Sarang 1	***Peningkatan kualitas pelayanan kesehatan***	Nilai Akreditasi Puskesmas	**Program Peningkatan Kualitas Pelayanan Kesehatan dan Jaminan Kesehatan Nasional**	*5.208.197.000*	
									Peningkatan Kualitas Pelayanan Kesehatan PPK-BLUD Puskesmas Sarang 2	***Peningkatan kualitas pelayanan kesehatan***	Nilai Akreditasi Puskesmas	**Program Peningkatan Kualitas Pelayanan Kesehatan dan Jaminan Kesehatan Nasional**	*2.522.720.000*	
									Operasional Pelayanan Fasilitas Kesehatan Lainnya					
									Peningkatan Pelayanan Laboratorium Kesehatan bagi Masyarakat	***Peningkatan kualitas pelayanan kesehatan***	Nilai Akreditasi Puskesmas	**Program Peningkatan Kualitas Pelayanan Kesehatan dan Jaminan Kesehatan Nasional**	*175.000.000*	
	1	02	02	2.02	34			Operasional Pelayanan Fasilitas Kesehatan Lainnya	Pelaksanaan Akreditasi Fasilitas Kesehatan di Kabupaten/Kota					
									Survei Re Akreditasi Puskesmas	***Peningkatan kualitas pelayanan kesehatan***	Nilai Akreditasi Puskesmas	**Program Peningkatan Kualitas Pelayanan Kesehatan dan Jaminan Kesehatan Nasional**	*100.000.000*	
									Monev Re Akreditasi Puskesmas	***Peningkatan kualitas pelayanan kesehatan***	Nilai Akreditasi Puskesmas	**Program Peningkatan Kualitas Pelayanan Kesehatan dan Jaminan Kesehatan Nasional**	*50.000.000*	
	1	02	02	2.02	35			Pelaksanaan Akreditasi Fasilitas Kesehatan di Kabupaten/Kota	Workshop Pemahaman standar dan Instrumen Akreditasi Puskesmas Terbaru	***Peningkatan kualitas pelayanan kesehatan***	Nilai Akreditasi Puskesmas	**Program Peningkatan Kualitas Pelayanan Kesehatan dan Jaminan Kesehatan Nasional**	75.000.000	
									Bimtek Audit Internal Akreditasi Puskesmas	***Peningkatan kualitas pelayanan kesehatan***	Nilai Akreditasi Puskesmas	**Program Peningkatan Kualitas Pelayanan Kesehatan dan Jaminan Kesehatan Nasional**	*80.000.000*	
									Investigasi Awal Kejadian Tidak Diharapkan (Kejadian Ikutan Pasca Imunisasi dan Pemberian Obat Massal)					
									Surveilance AFP dan CBMS	***Survailans, Karantina kesehatan & Imunisasi***	Terlaksananya pengambilan sampel AFP dan Campak	**Program pencegahan penyakit menular dan tidak menular**	*75.000.000*	
									Pelaksanaan Kewaspadaan Dini dan Respon Wabah					
	1	02	02	2.02	36			Investigasi Awal Kejadian Tidak Diharapkan (Kejadian Ikutan Pasca Imunisasi dan Pemberian Obat Massal)						
	1	02	02	2.02	37			Pelaksanaan Kewaspadaan Dini dan Respon Wabah						
	1	**02**	**02**	**2.03**			**Penyelenggaraan Sistem Informasi Kesehatan secara Terintegrasi**							
	1	02	02	2.03	01			Pengelolaan Data dan Informasi Kesehatan	Integrasi Pelaporan SP3 Puskesmas dengan Simpus Puskesmas	***Peningkatan kualitas pelayanan kesehatan***	Nilai Akreditasi Puskesmas	**Program Peningkatan Kualitas Pelayanan Kesehatan dan Jaminan Kesehatan Nasional**	40.000.000	
									Pemeliharaan SIMPUS dan SIKDA Kab. Rembang	**Peningkatan SDM bidang Kehatan dan Sistem informasi kesehatan**	Peningkatan Mutu Tenaga Kesehatan Melalui Penilaian Angka Kredit	**Program Peningkatan Sumber Daya Manusia Bidang Kesehatan dan Sistem Informasi Kesehatan**	*100.000.000*	

OPD : DINAS KESEHATAN

URUSAN	KODE					PROGRAM BARU	KEGIATAN BARU	SUB KEGIATAN BARU	PEKERJAAN LAMA	KEGIATAN LAMA	OUTPUT KEGIATAN LAMA	PROGRAM LAMA	ANGGARAN	SATKER
	URUSAN	BIDANG URUSAN	PROGRAM	KEGIATAN	SUB KEGIATAN									
									Penyusunan Dokumen Profil Kesehatan	**Peningkatan SDM bidang Kehatan dan Sistem informasi kesehatan**	Peningkatan Mutu Tenaga Kesehatan Melalui Penilaian Angka Kredit	**Program Peningkatan Sumber Daya Manusia Bidang Kesehatan dan Sistem Informasi Kesehatan**	*25.000.000*	
									Penyusunan Dokumen Capaian SPM	**Peningkatan SDM bidang Kehatan dan Sistem informasi kesehatan**	Peningkatan Mutu Tenaga Kesehatan Melalui Penilaian Angka Kredit	**Program Peningkatan Sumber Daya Manusia Bidang Kesehatan dan Sistem Informasi Kesehatan**	*30.000.000*	
									Penyusunan Buku Saku Capaian Program Kesehatan	**Peningkatan SDM bidang Kehatan dan Sistem informasi kesehatan**	Peningkatan Mutu Tenaga Kesehatan Melalui Penilaian Angka Kredit	**Program Peningkatan Sumber Daya Manusia Bidang Kesehatan dan Sistem Informasi Kesehatan**	*50.000.000*	
									Bimbingan Teknis Penguatan menuju satu data kesehatan	**Peningkatan SDM bidang Kehatan dan Sistem informasi kesehatan**	Peningkatan Mutu Tenaga Kesehatan Melalui Penilaian Angka Kredit	**Program Peningkatan Sumber Daya Manusia Bidang Kesehatan dan Sistem Informasi Kesehatan**	*100.000.000*	
	1	02	02	2.03	02			Pengelolaan Sistem Informasi Kesehatan	Survey kepuasan masyarakat	**Pengelolaan keterbukaan informasi publik**	Jumlah Informasi yang disampaikan ke Publik	**Program Peningkatan Keterbukaan Informasi Publik**	*20.000.000*	
									Pengadaan Media Informasi Keterbukaan Publik	**Pengelolaan keterbukaan informasi publik**	Jumlah Informasi yang disampaikan ke Publik	**Program Peningkatan Keterbukaan Informasi Publik**	*30.000.000*	
									pengelolaan web	**Pengelolaan keterbukaan informasi publik**	Jumlah Informasi yang disampaikan ke Publik	**Program Peningkatan Keterbukaan Informasi Publik**	*20.000.000*	
									Pengadaan Leaflet Kehumasan	**Pengelolaan keterbukaan informasi publik**	Jumlah Informasi yang disampaikan ke Publik	**Program Peningkatan Keterbukaan Informasi Publik**	*30.000.000*	
	1	02	02	2.03	03			Pengadaan Alat/Perangkat Sistem Informasi Kesehatan dan Jaringan Internet						
	1	**02**	**02**	**2.03**			**Penerbitan Izin Rumah Sakit Kelas C dan D dan Fasilitas Pelayanan Kesehatan Tingkat Daerah Kabupaen/Kota**							
	1	02	02	2.04	01			Pengendalian dan Pengawasan serta Tindak Lanjut Pengawasan Perizinan Rumah Sakit Kelas C dan D						
	1	02	02	2.04	02			Peningkatan Tata Kelola Rumah Sakit dan Fasilitas Pelayanan Kesehatan Tingkat Daerah Kabupaten/Kota						
	1	02	02	2.04	03			Peningkatan Mutu Pelayanan Fasilitas Kesehatan						
	1	02	02	2.04	04			Penyiapan Perumusan dan Pelaksanaan Pelayanan Kesehatan Rujukan						
	1	**02**	**03**			**PROGRAM PENINGKATAN KAPASITAS SUMBER DAYA MANUSIA KESEHATAN**								
	1	**02**	**03**	**2.01**			**Pemberian Izin Praktik Tenaga Kesehatan Di Wilayah Kabupaten/Kota**							
	1	02	03	2.01	01			Pengendalian dan Pengawasan serta Tindak Lanjut Perizinan Praktik Tenaga Kesehatan	Penyusunan Angka Kredit	**Peningkatan SDM bidang Kehatan dan Sistem informasi kesehatan**	Peningkatan Mutu Tenaga Kesehatan Melalui Penilaian Angka Kredit	**Program Peningkatan Sumber Daya Manusia Bidang Kesehatan dan Sistem Informasi Kesehatan**		
	1	**02**	**03**	**2.02**			**Pembinaan Teknis, Pengawasan Praktik Tenaga Kesehatan Di Wilayah Kabupaten/Kota**							
	1	02	03	2.02	01			Pembinaan dan Pengawasan Sumberdaya Manusia Kesehatan	Visitasi Perijinan Bidang Kesehatan	**Peningkatan SDM bidang Kehatan dan Sistem informasi kesehatan**	Peningkatan Mutu Tenaga Kesehatan Melalui Penilaian Angka Kredit	**Program Peningkatan Sumber Daya Manusia Bidang Kesehatan dan Sistem Informasi Kesehatan**	*60.000.000*	

OPD : DINAS KESEHATAN

URUSAN	KODE					PROGRAM BARU	KEGIATAN BARU	SUB KEGIATAN BARU	PEKERJAAN LAMA	KEGIATAN LAMA	OUTPUT KEGIATAN LAMA	PROGRAM LAMA	ANGGARAN	SATKER
	URUSAN	BIDANG URUSAN	PROGRAM	KEGIATAN	SUB KEGIATAN									
	1	02	03	2.02	02			Pelatihan dan Uji Kompetensi Tenaga Kesehatan	Uji Kompetensi Kompetensi Jabatan Fungsional Kesehatan	**Peningkatan SDM bidang Kehatan dan Sistem informasi kesehatan**	Peningkatan Mutu Tenaga Kesehatan Melalui Penilaian Angka Kredit	**Program Peningkatan Sumber Daya Manusia Bidang Kesehatan dan Sistem Informasi Kesehatan**	*100.000.000*	
	1	02	03	2.02	03			Penyelenggaraan Pelatihan untuk Peningkatan Kapasitas Sumber Daya Manusia Kesehatan	Peningkatan Kompetensi SDM Kesling Puskesmas dan DKK	**Peningkatan SDM bidang Kehatan dan Sistem informasi kesehatan**	Peningkatan Mutu Tenaga Kesehatan Melalui Penilaian Angka Kredit	**Program Peningkatan Sumber Daya Manusia Bidang Kesehatan dan Sistem Informasi Kesehatan**	-	
									Peningkatan Komptensi SDM Promosi Kesehatan	**Peningkatan SDM bidang Kehatan dan Sistem informasi kesehatan**	Peningkatan Mutu Tenaga Kesehatan Melalui Penilaian Angka Kredit	**Program Peningkatan Sumber Daya Manusia Bidang Kesehatan dan Sistem Informasi Kesehatan**	-	
	1	**02**	**03**	**2.03**			**Perencanaan Kebutuhan dan Pendayagunaan Sumberdaya Manusia Kesehatan untuk UKP dan UKM Manusia Di Wilayah Kabupaten/Kota**							
	1	02	03	2.03	01			Distribusi dan Pemerataan Sumber Daya Manusia Kesehatan	Penyusunan Dokumen Penghitungan Rencana Kebutuhan SDMK	**Peningkatan SDM bidang Kehatan dan Sistem informasi kesehatan**	Peningkatan Mutu Tenaga Kesehatan Melalui Penilaian Angka Kredit	**Program Peningkatan Sumber Daya Manusia Bidang Kesehatan dan Sistem Informasi Kesehatan**	*200.000.000*	
	1	02	03	2.03	02			Pemenuhan Kebutuhan Sumber Daya Manusia Kesehatan sesuai Standar	Penyusunan Dokumen Profil SDMK	**Peningkatan SDM bidang Kehatan dan Sistem informasi kesehatan**	Peningkatan Mutu Tenaga Kesehatan Melalui Penilaian Angka Kredit	**Program Peningkatan Sumber Daya Manusia Bidang Kesehatan dan Sistem Informasi Kesehatan**	*50.000.000*	
	1	**02**	**03**	**2.04**			**Pengembangan Mutu dan Peningkatan Kompetensi Teknis Sumber Daya Manusia Kesehatan Tingkat Daerah Kabupaten/Kota**							
	1	02	03	2.04	01			Peningkatan Kompetensi dan Kualifikasi Sumber Daya Manusia Kesehatan	Seminar Karya Ilmiah bidang kesehatan	**Peningkatan SDM bidang Kehatan dan Sistem informasi kesehatan**	Peningkatan Mutu Tenaga Kesehatan Melalui Penilaian Angka Kredit	**Program Peningkatan Sumber Daya Manusia Bidang Kesehatan dan Sistem Informasi Kesehatan**	-	
	1	02	03	2.04	02			Sertifikasi Tenaga Kesehatan						
	1	**02**	**03**	**2.05**			**Pembinaan dan Pengawasan Sumber Daya Manusia Kesehatan untuk UKM dan UKP Tingkat Daerah Kabupaten/Kota**							
	1	02	03	2.05	01			Pembinaan dan Pengawasan Sumber Daya Manusia Kesehatan	Pembinaan dan sosialisasi peraturan perundangan bidang kesehatan	**Peningkatan SDM bidang Kehatan dan Sistem informasi kesehatan**	Peningkatan Mutu Tenaga Kesehatan Melalui Penilaian Angka Kredit	**Program Peningkatan Sumber Daya Manusia Bidang Kesehatan dan Sistem Informasi Kesehatan**	*30.000.000*	
									Pembinaan Organisasi Profesi Kesehatan	**Peningkatan SDM bidang Kehatan dan Sistem informasi kesehatan**	Peningkatan Mutu Tenaga Kesehatan Melalui Penilaian Angka Kredit	**Program Peningkatan Sumber Daya Manusia Bidang Kesehatan dan Sistem Informasi Kesehatan**	*25.000.000*	
	1	02	03	2.05	02			Pengelolaan Sistem Informasi Sumberdaya Manusia Kesehatan						
	1	**02**	**04**			**PROGRAM SEDIAAN FARMASI, ALAT KESEHATAN DAN MAKANAN MINUMAN**								
	1	**02**	**04**	**2.01**			**Pemberian Izin Apotek, Toko Obat, Toko Alat Kesehatan dan Optikal, Usaha Mikro Obat Tradisional (UMOT)**							
	1	02	04	2.01	01			Pengendalian dan Pengawasan serta Tindak Lanjut Pengawasan Perizinan Apotek, Toko Obat, Toko Alat Kesehatan dan Optikal, Usaha Mikro Obat Tradisional (UMOT)	Peningkatan Koordinasi Sarana Kefarmasian (PIRT, APOTEK, Toko Obat, UMOT, UKOT, MD dan Jamu)	***Peningkatan keamanan pangan masyarakat & bahan berbahaya***	Terselenggaranya Pembinaan TPM dan Sweeping Obat dan makanan	**Program Peningkatan Sarana Prasarana, Peyediaan Obat, Perbekalan Kesehatan serta Pengawasan Obat dan Makanan**	30.000.000	
	1	02	04	2.01	02			Penyediaan dan Pengelolaan Data Perizinan dan Tindak Lanjut Pengawasan Izin Apotek, Toko Obat, Toko Alat Kesehatan dan Optikal, Usaha Mikro Obat Tradisional (UMOT)						

OPD : DINAS KESEHATAN

URUSAN	KODE					PROGRAM BARU	KEGIATAN BARU	SUB KEGIATAN BARU	PEKERJAAN LAMA	KEGIATAN LAMA	OUTPUT KEGIATAN LAMA	PROGRAM LAMA	ANGGARAN	SATKER
	URUSAN	BIDANG URUSAN	PROGRAM	KEGIATAN	SUB KEGIATAN									
	1	02	04	2.01	03			Fasilitasi Pemenuhan Komitmen Izin Apotek, Toko Obat, Toko Alat Kesehatan dan Optikal, Usaha Mikro Obat Tradisional (UMOT)						
	1	**02**	**04**	**2.02**			**Pemberian Sertifikat Produksi untuk Sarana Produksi Alat Kesehatan Kelas 1 tertentu dan Perbekalan Kesehatan Rumah Tangga Kelas 1 tertentu Perusahaan Rumah Tangga**							
	1	02	04	2.02	01			Pengendalian dan Pengawasan serta Tindak Lanjut Pengawasan sertifikat produksi alat kesehatan kelas 1 tertentu dan PKRT kelas 1 tertentu perusahaan rumah tangga						
	1	02	04	2.02	02			Pengendalian dan Pengawasan serta Tindak Lanjut Pengawasan Perbekalan Kesehatan Rumah Tangga kelas 1 tertentu perusahaan rumah tangga	Pembinaan Warung Sekolah, Warung makan dan Jajanan Pasar	***Peningkatan keamanan pangan masyarakat & bahan berbahaya***	Terselenggaranya Pembinaan TPM dan Sweeping Obat dan makanan	**Program Peningkatan Sarana Prasarana, Peyediaan Obat, Perbekalan Kesehatan serta Pengawasan Obat dan Makanan**	25.000.000	
	1	**02**	**04**	**2.03**			**Penerbitan Sertifikat Produksi Pangan Industri Rumah Tangga dan Nomor P-IRT sebagai Izin Produksi, untuk Produk Makanan Minuman tertentu yang Dapat Diproduksi oleh Industri Rumah Tangga**		Pengawasan Peredaran Obat dan Makanan	***Peningkatan keamanan pangan masyarakat & bahan berbahaya***	Terselenggaranya Pembinaan TPM dan Sweeping Obat dan makanan	**Program Peningkatan Sarana Prasarana, Peyediaan Obat, Perbekalan Kesehatan serta Pengawasan Obat dan Makanan**	75.000.000	
	1	02	04	2.03	01			Pengendalian dan Pengawasan serta Tindak Lanjut Pengawasan Sertifikat Produksi Pangan Industri Rumah Tangga dan nomor P-IRT sebagai izin produksi, untuk produk makanan minuman tertentu yang dapat diproduksi oleh industri rumah tangga						
	1	**02**	**04**	**2.04**			**Penerbitan Sertifikat Laik Higiene Sanitasi Tempat Pengelolaan Makanan (TPM) Antara Lain Jasa Boga, Rumah Makan/Restoran dan Depot Air Minum (DAM)**							
	1	02	04	2.04	01			Pengendalian dan pengawasan serta tindak lanjut pengawasan Penerbitan sertifikat laik higiene sanitasi Tempat Pengelolaan Makanan (TPM) antara lain jasa boga, rumah makan/restoran dan Depot Air Minum (DAM)						
	1	**02**	**04**	**2.05**			**Penerbitan Stiker Pembinaan pada Makanan Jajanan dan Sentra Makanan Jajanan**							
	1	02	04	2.05	01			Pengendalian dan pengawasan serta tindak lanjut penerbitan stiker pembinaan pada makanan jajanan dan sentra makanan jajanan						
	1	**02**	**04**	**2.06**			**Pemeriksaan dan Tindak Lanjut Hasil Pemeriksaan Post Market pada Produksi dan Produk Makanan Minuman Industri Rumah Tangga**							

OPD : DINAS KESEHATAN

URUSAN	KODE					PROGRAM BARU	KEGIATAN BARU	SUB KEGIATAN BARU	PEKERJAAN LAMA	KEGIATAN LAMA	OUTPUT KEGIATAN LAMA	PROGRAM LAMA	ANGGARAN	SATKER
	URUSAN	BIDANG URUSAN	PROGRAM	KEGIATAN	SUB KEGIATAN									
	1	02	04	2.06	01			Pemeriksaan post market pada produk makanan-minuman industri rumah tangga yang beredar dan pengawasan serta tindak lanjut pengawasan.	Sertifikasi Produk Pangan	***Peningkatan keamanan pangan masyarakat & bahan berbahaya***	Terselenggaranya Pembinaan TPM dan Sweeping Obat dan makanan	**Program Peningkatan Sarana Prasarana, Peyediaan Obat, Perbekalan Kesehatan serta Pengawasan Obat dan Makanan**	50.000.000	
									Sampling Produk Pangan	***Peningkatan keamanan pangan masyarakat & bahan berbahaya***	Terselenggaranya Pembinaan TPM dan Sweeping Obat dan makanan	**Program Peningkatan Sarana Prasarana, Peyediaan Obat, Perbekalan Kesehatan serta Pengawasan Obat dan Makanan**	*50.000.000*	
	1	02	04	2.06	02			Penyediaan dan pengelolaan Data tindak lanjut pengawasan perizinan industri rumah tangga						
	1	**02**	**05**			**PROGRAM PEMBERDAYAAN MASYARAKAT BIDANG KESEHATAN**								
	1	**02**	**05**	**2.01**			**Advokasi, Pemberdayaan, Kemitraan, Peningkatan Peran serta Masyarakat dan Lintas Sektor Tingkat Daerah Kabupaten/ Kota**							
	1	02	05	2.01	01			Peningkatan Upaya Promosi Kesehatan, Advokasi, Kemitraan dan Pemberdayaan Masyarakat	Kemitraaan kesehatan dengan ORMAS	**Pemberdayaan kesehatan masyarakat**	Terbentuknya UKBM baru	**Program promosi kesehatan dan pemberdayaan masyarakat**	150.000.000	
	1	**02**	**05**	**2.02**			**Pelaksadan Sehat dalam Rangka Promotif Preventif Tingkat Daerah Kabupaten/ Kota**							
	1	02	05	2.02	01			Penyelenggaraan Promosi Kesehatan dan Gerakan Hidup Bersih dan Sehat	Pembinaan dan Pengembangan PHBS	**Peningkatan promosi kesehatan**	Terlaksananya Pendataan PHBS Rumah Tangga di Puskesmas	**Program promosi kesehatan dan pemberdayaan masyarakat**	50.000.000	
									Kampanye STBM dan Penggulangan Stunting	**Peningkatan promosi kesehatan**	Terlaksananya Pendataan PHBS Rumah Tangga di Puskesmas	**Program promosi kesehatan dan pemberdayaan masyarakat**	*50.000.000*	
									Kampanye dan Implementasi Germas	**Peningkatan promosi kesehatan**	Terlaksananya Pendataan PHBS Rumah Tangga di Puskesmas	**Program promosi kesehatan dan pemberdayaan masyarakat**	*100.000.000*	
									Penyeberluasan Informasi Kesehatan	**Peningkatan promosi kesehatan**	Terlaksananya Pendataan PHBS Rumah Tangga di Puskesmas	**Program promosi kesehatan dan pemberdayaan masyarakat**	*75.000.000*	
									Penyuluhan Keliling Mobil Promkes	**Peningkatan promosi kesehatan**	Terlaksananya Pendataan PHBS Rumah Tangga di Puskesmas	**Program promosi kesehatan dan pemberdayaan masyarakat**	*40.000.000*	
									Implementasi GERMAS pada Generasi M	**Peningkatan promosi kesehatan**	Terlaksananya Pendataan PHBS Rumah Tangga di Puskesmas	**Program promosi kesehatan dan pemberdayaan masyarakat**	*150.000.000*	
	1	02	05	**2.03**			**Pengembangan dan Pelaksanaan Upaya Kesehatan Bersumber daya Masyarakat (UKBM) Tingkat Daerah Kabupaten/Kota**							
	1	02	05	2.03	01			Bimbingan Teknis Dan Supervisi Pengembangan Dan Pelaksanaan Upaya Kesehatan Bersumber Daya Masyarakat (UKBM)	Pembinaan dan Pengembangan Saka Bhakti Husada (SBH)	**Pemberdayaan kesehatan masyarakat**	Terbentuknya UKBM baru	**Program promosi kesehatan dan pemberdayaan masyarakat**	75.000.000	
									Pembinaan dan Pengembangan USKESTREN	**Pemberdayaan kesehatan masyarakat**	Terbentuknya UKBM baru	**Program promosi kesehatan dan pemberdayaan masyarakat**	*50.000.000*	
									Pembinaan dan Pengembangan Posyandu	**Pemberdayaan kesehatan masyarakat**	Terbentuknya UKBM baru	**Program promosi kesehatan dan pemberdayaan masyarakat**	*30.000.000*	
									Lomba PHBS dalam rangka Penguatan STBM	**Pemberdayaan kesehatan masyarakat**	Terbentuknya UKBM baru	**Program promosi kesehatan dan pemberdayaan masyarakat**	*50.000.000*	
									Lomba desa dalam rangka pencegahan stunting	**Pemberdayaan kesehatan masyarakat**	Terbentuknya UKBM baru	**Program promosi kesehatan dan pemberdayaan masyarakat**	*50.000.000*	

OPD : DINAS KESEHATAN

URUSAN	KODE					PROGRAM BARU	KEGIATAN BARU	SUB KEGIATAN BARU	PEKERJAAN LAMA	KEGIATAN LAMA	OUTPUT KEGIATAN LAMA	PROGRAM LAMA	ANGGARAN	SATKER
	URUSAN	BIDANG URUSAN	PROGRAM	KEGIATAN	SUB KEGIATAN									
									Pembinaan dan Pengembangan Desa Siaga Aktif	**Pemberdayaan kesehatan masyarakat**	Terbentuknya UKBM baru	**Program promosi kesehatan dan pemberdayaan masyarakat**	*50.000.000*	
JUMLAH													**144.213.917.000**	

PEMETAAN PROGRAM, KEGIATAN DAN SUB KEGIATAN SESUAI PERMENDAGRI NOMOR 90 TAHUN 2019
RSUD dr. R. SOETRASNO REMBANG

URUSAN	KODE					PROGRAM BARU	KEGIATAN BARU	SUB KEGIATAN BARU	PEKERJAAN LAMA	KEGIATAN LAMA	OUTPUT KEGIATAN LAMA	PROGRAM LAMA	ANGGARAN	SATKER
	URUSAN	BIDANG URUSAN	PROGRAM	KEGIATAN	SUB KEGIATAN									
Kesehatan	1	02	**02**			**PROGRAM PEMENUHAN UPAYA KESEHATAN PERORANGAN DAN UPAYA KESEHATAN MASYARAKAT**						**Program Peningkatan Kualitas Sarana dan Prasarana Rumah Sakit**		RSUD
	1	02	02	**2.01**			Penyediaan Fasilitas Pelayanan Kesehatan untuk UKM dan UKP Kewenangan Daerah Kabupaten Kota			Peningkatan sarpras RSUD	terbangunnya gedung rawat inap			RSUD
	1	02	02	2.01	14			Operasional Pelayanan Rumah Sakit	Pengadaan alat alat kesehatan	Peningkatan sarpras RSUD	Terwujudnya pengadaan alkes		22.000.000.000	RSUD
	1	02	02	**2.02**			Penyediaan Layanan Kesehatan untuk UKM dan UKP Rujukan Tingkat Daerah Kabupaten/Kota			Pelayanan dan Pendukung pelayanan kesehatan	terlaksananya proses pelayanan kesehatan dan pendukung pelayanan kesehatan rumah sakit			RSUD
	1	02	02	2.02	32			Operasional Pelayanan Rumah Sakit	Pekerjaan pelayanan dan pendukung pelayanan kesehatan				116.131.632.000	RSUD
	Jumlah												**138.131.632.000**	

REKAPITULASI PERSANDINGAN RENJA DENGAN PERMENDAGRI 90 TAHUN 2019
DINAS PEKERJAAN UMUM DAN PENATAAN RUANG

URUSAN	KODE					PROGRAM BARU	KEGIATAN BARU	SUB KEGIATAN BARU	PEKERJAAN LAMA	KEGIATAN LAMA	OUTPUT KEGIATAN LAMA	PROGRAM LAMA	ANGGARAN	SATKER
	URUSAN	BIDANG URUSAN	PROGRAM	KEGIATAN	SUB KEGIATAN									
Urusan Pemerintahan Bidang Pekerjaan Umum dan Penataan Ruang	X	XX	**01**			**PROGRAM PENUNJANG URUSAN PEMERINTAHAN DAERAH**								
	X	XX	01	**2.01**			**Perencanaan dan Evaluasi Kinerja Perangkat Daerah**							
	X	XX	01	2.01	01			Penyusunan Renstra dan Renja Perangkat Daerah	Penyusunan Renstra Renja	**Penyusunan Dokumen Perencanaan Perangkat Daerah**	Jumlah indikator kinerja yang selaras dengan dokumen perencanaan		40.000.000	Sekretariat
	X	XX	01	2.01	02			Penyusunan Program dan Kegiatan Perangkat Daerah dalam Dokumen Perencanaan	Penyusunan Dokumen dokumen Anggaran	**Penyusunan Dokumen Perencanaan Perangkat Daerah**			20.000.000	Sekretariat
	X	XX	01	2.01	03			Penyusunan Dokumen Evaluasi Perangkat Daerah	Monitoring, evaluasi dan pelaporan	**Penyusunan Dokumen Evaluasi Kinerja Perangkat daerah**	Jumlah capaian indikator kinerja		14.000.000	Sekretariat
	X	XX	01	2.01	04			Koordinasi dan Sinkronisasi Perencanaan Perangkat Daerah	Rapat-rapat koordinasi dan konsultasi dalam daerah	**Peningkatan manajemen administrasi pelayanan umum**			50.000.000	Sekretariat
	X	XX	01	2.01	05			Evaluasi Kinerja Perangkat Daerah	Penyusunan LPPD	**Penyusunan Dokumen Evaluasi Kinerja Perangkat daerah**			10.000.000	Sekretariat
									Penyusunan satuan Harga	**Penyusunan Dokumen Perencanaan Perangkat Daerah**			25.000.000	Sekretariat
									Pengelolaan Manajemen Kepegawaian	**Peningkatan kualitas sumber daya aparatur**			-	Sekretariat
									penyusunan informasi publik	**Pengelolaan keterbukaan informasi publik**			15.000.000	Sekretariat
									Penatausahaan barang milik daerah pada pengguna daerah	**Peningkatan manajemen administrasi pelayanan umum**			15.000.000	Sekretariat
	X	XX	01	**2.02**			**Administrasi Keuangan**							
	X	XX	01	2.02	01			Penyediaan Gaji dan Tunjangan ASN	Belanja Tidak Langsung	**Belanja Tidak Langsung**				Sekretariat
	X	XX	01	2.02	06			Penyusunan Laporan Capaian Kinerja dan Ikhtisar Realisasi Kinerja SKPD	Penyusunan Laporan Capaian Kinerja Dan Ikhtisar Realisasi Kinerja Organisasi Perangkat Daerah	**Penyusunan Dokumen Evaluasi Kinerja Perangkat daerah**			10.000.000	Sekretariat
	X	XX	01	2.02	09			Penyusunan Pelaporan Keuangan Akhir Tahun	Penyusunan laporan keuangan	**Peningkatan dan pengembangan sistem pelaporan keuangan**			10.000.000	Sekretariat
	X	XX	01	**2.03**			**Administrasi Umum**							
	X	XX	01	2.03	01			Penyediaan Jasa Surat Menyurat	Penyediaan Jasa Surat Menyurat	**Peningkatan manajemen administrasi pelayanan umum**	Persentase pemenuhan pelayanan administrasi perkantoran		3.000.000	Sekretariat
	X	XX	01	2.03	02			Penyediaan Jasa Komunikasi, Sumber Daya Air dan Listrik	Penyediaan Jasa Komunikasi, Sumber Daya Air dan Listrik	**Peningkatan manajemen administrasi pelayanan umum**			120.000.000	Sekretariat

URUSAN	KODE					PROGRAM BARU	KEGIATAN BARU	SUB KEGIATAN BARU	PEKERJAAN LAMA	KEGIATAN LAMA	OUTPUT KEGIATAN LAMA	PROGRAM LAMA	ANGGARAN	SATKER
	URUSAN	BIDANG URUSAN	PROGRAM	KEGIATAN	SUB KEGIATAN									
	X	XX	01	2.03	03			Penyediaan Jasa Peralatan dan Perlengkapan Kantor	Penyediaan Jasa Peralatan dan Perlengkapan Kantor	**Peningkatan manajemen administrasi pelayanan umum**			20.000.000	Sekretariat
	X	XX	01	2.03	07			Penyediaan Jasa Administrasi Keuangan	Penyediaan Jasa Administrasi Keuangan	**Peningkatan manajemen administrasi pelayanan umum**			500.000.000	Sekretariat
	X	XX	01	2.03	08			Penyediaan Jasa Kebersihan Kantor	Penyediaan Jasa Administrasi Kantor/Kebersihan	**Peningkatan manajemen administrasi pelayanan umum**			1.950.000.000	Sekretariat
	X	XX	01	2.03	09			Penyediaan Jasa Perbaikan Peralatan Kerja	Rehabilitasi/Pemeliharaan Alat Berat	**Peningkatan sarana dan prasarana kebinamargaan**			200.000.000	Sekretariat
									Pengelolaan dan Operasional Alat Berat	**Peningkatan sarana dan prasarana kebinamargaan**			550.000.000	Sekretariat
									Pengadaan Alat Berat	**Peningkatan sarana dan prasarana kebinamargaan**			1.700.000.000	Sekretariat
	X	XX	01	2.03	10			Penyediaan Alat Tulis Kantor	Penyediaan Alat Tulis Kantor	**Peningkatan manajemen administrasi pelayanan umum**			50.000.000	Sekretariat
	X	XX	01	2.03	11			Penyediaan Barang Cetakan dan Penggandaan	Penyediaan Barang Cetakan dan Penggandaan	**Peningkatan manajemen administrasi pelayanan umum**			40.000.000	Sekretariat
	X	XX	01	2.03	12			Penyediaan Komponen Instalasi Listrik/Penerangan Bangunan Kantor	Penyediaan Komponen Instalasi Listrik/Penerangan Bangunan Kantor	**Peningkatan manajemen administrasi pelayanan umum**			25.000.000	Sekretariat
	X	XX	01	2.03	13			Penyediaan Peralatan dan Perlengkapan Kantor	Penyediaan Peralatan dan Perlengkapan Kantor	**Peningkatan manajemen administrasi pelayanan umum**			40.000.000	Sekretariat
	X	XX	01	2.03	14			Penyediaan Peralatan Rumah Tangga	Penyediaan Peralatan Rumah Tangga	**Peningkatan manajemen administrasi pelayanan umum**			20.000.000	Sekretariat
	X	XX	01	2.03	15			Penyediaan Bahan Bacaan dan Peraturan Perundang-Undangan	Penyediaan Bahan Bacaan dan Peraturan Perundang- Undangan	**Peningkatan manajemen administrasi pelayanan umum**			6.000.000	Sekretariat
	X	XX	01	2.03	17			Penyediaan Makanan dan Minuman	Penyediaan Makanan dan Minuman	**Peningkatan manajemen administrasi pelayanan umum**			60.000.000	Sekretariat
	X	XX	01	2.03	18			Rapat-Rapat Kordinasi dan Konsultasi ke Luar Daerah	Rapat-Rapat Koordinasi dan Konsultasi Ke Luar Daerah	**Peningkatan manajemen administrasi pelayanan umum**			100.000.000	Sekretariat
	X	XX	01	2.03	20			Pengadaan Kendaraan Dinas/Operasional	Pengadaan Kendaraan Dinas/Operasional	**Peningkatan sarana dan prasarana aparatur**			150.000.000	Sekretariat
	X	XX	01	2.03	22			Pengadaan Perlengkapan Gedung Kantor	Pengadaan Peralatan dan perlengkapan Gedung Kantor	**Peningkatan sarana dan prasarana aparatur**			160.000.000	Sekretariat
	X	XX	01	2.03	28			Pemeliharaan Rutin/Berkala Gedung Kantor	Pemeliharaan Rutin/Berkala Gedung Kantor	**Peningkatan sarana dan prasarana aparatur**			300.000.000	Sekretariat

URUSAN	KODE					PROGRAM BARU	KEGIATAN BARU	SUB KEGIATAN BARU	PEKERJAAN LAMA	KEGIATAN LAMA	OUTPUT KEGIATAN LAMA	PROGRAM LAMA	ANGGARAN	SATKER
	URUSAN	BIDANG URUSAN	PROGRAM	KEGIATAN	SUB KEGIATAN									
	X	XX	01	2.03	30			Pemeliharaan Rutin/Berkala Kendaraan Dinas/Operasional	Pemeliharaan Rutin/Berkala Kendaraan Dinas/Operasional	**Peningkatan sarana dan prasarana aparatur**			150.000.000	Sekretariat
	X	XX	01	**2.04**			**Peningkatan Disiplin dan Kapasitas Sumber Daya Aparatur**							
	X	XX	01	2.04	05			Pengadaan Pakaian Khusus Hari-hari Tertentu	Pengadaan Pakaian Khusus Hari-hari Tertentu	**Peningkatan kualitas sumber daya aparatur**			-	Sekretariat
	X	XX	01	2.04	09			Pendidikan dan Pelatihan Formal	Pendidikan Pelatihan Formal	**Peningkatan kualitas sumber daya aparatur**			-	Sekretariat
Urusan Pemerintahan Bidang Pekerjaan Umum dan Pekerjaan Ruang	1	03	**02**			**PROGRAM PENGELOLAAN SUMBER DAYA AIR (SDA)**								
	1	03	02	**2.01**			**Pengelolaan SDA dan Bangunan Pengaman Pantai pada Wilayah Sungai (WS) dalam 1 (Satu) Daerah Kabupaten/Kota**							
	1	03	02	2.01	01			Penyusunan Rencana Teknis dan Dokumen Lingkungan Hidup untuk Konstruksi Bendungan, Embung, dan Bangunan Penampung Air Lainnya						
									Dokumen Pengadaan Tanah Embung Trenggulunan	**Penyediaan dan Pengelolaan Air Baku**			300.000.000	
	1	03	02	2.01	04			Penyusunan Pola dan Rencana Pengelolaan SDA WS Kewenangan Kabupaten/Kota						
									Penyusunan Sistem Informasi Irigasi (Penyusunan Masterplan Skema Jaringan Irigasi Kabupaten Rembang)		Dokumen Master plan skema jaringan irigasi Kabupaten rembang		250.000.000	
	1	03	02	2.01	06			Pembangunan Embung dan Penampung Air Lainnya						
									Pengadaan Tanah Embung Kaliombo	**Penyediaan dan Pengelolaan Air Baku**	Berfungsinya kembali dengan baik semua bangunan air/irigasi kewenangan Kabupaten		18.000.000.000	DPUTARU Bidang Sumber Daya Air
									Pembangunan Embung Glebeg Desa Glebeg Kec. Sulang	**Pemeliharaan Jalan dan Jembatan**			5.000.000.000	DPUTARU Bidang Sumber Daya Air
									Normalisasi Sungai Kiringan Desa Punjulharjo Kec. Rembang				200.000.000	
									Normalisasi Sungai Jakinah Desa Gading, Kec. Sale				200.000.000	
									Normalisasi Sungai Desa Pandangan Kec. Kragan				200.000.000	
									Pembangunan Growin Di Pantai Sluke Kec. Sluke				100.000.000	
									Rehabilitasi Bronjong Sungai Desa Gesikan Kec. Sedan				200.000.000	
									Rehabilitasi Bronjong Sungai Desa Mojosari Kec. Sedan				200.000.000	
									Pembangunan Bronjong Sungai Kulon Desa Banowan Kec. Sarang				180.000.000	

URUSAN	KODE					PROGRAM BARU	KEGIATAN BARU	SUB KEGIATAN BARU	PEKERJAAN LAMA	KEGIATAN LAMA	OUTPUT KEGIATAN LAMA	PROGRAM LAMA	ANGGARAN	SATKER
	URUSAN	BIDANG URUSAN	PROGRAM	KEGIATAN	SUB KEGIATAN									
									Normalisasi Sungai Jegong Desa Baturno Kec. Sarang				180.000.000	
									Normalisasi Sungai Desa Ds. Bajingjowo Kec. Sarang				190.000.000	
									Normalisasi Sungai Desa Temperak Kec. Sarang				200.000.000	
									Normalisasi Sungai Bajingmeduro Kec. Sarang				200.000.000	
									Normalisasi Sungai Putat Desa Sendangmulyo Kec. Sarang				170.000.000	
									Normalisasi Sungai Gandrirojo - Bogorejo Kec. Sedan				200.000.000	
									Pembuatan Bronjong Sungai Desa Pacing - Ngulahan Kec. Sedan				100.000.000	
									Pembangunan Bronjong Sungai Gandrirojo - Bogorejo Kec Sedan				200.000.000	
									Pembangunan Bronjong Sungai Desa Tulung Kec. Pamotan				200.000.000	
									Normalisasi Sungai Desa Sidomulyo Kec. Gunem				200.000.000	
									Normalisasi Sungai Desa Kemadu Kec. Sulang				200.000.000	
									Normalisasi Sungai Lusi Desa Sulang				150.000.000	
									Normalisasi Sungai Desa Bogorejo Kec. Sulang				200.000.000	
									Normalisasi sungai Pengkol - Babadan Kec. Kaliori				200.000.000	
									Pembangunan sabuk Pantai Dukuh Karangpandan Desa Purworejo Kec. Kaliori				200.000.000	
									Pembangunan Growin(Penahan abrasi) Desa Tasikharjo Kec. Kaliori				200.000.000	
									Pembangunan Tebing Penahan Longsor Kali Dukuh Kalipang Desa Sidomulyo Kec. Kaliori				100.000.000	
									Pembangunan penahan Tebing /Bronjong Sungai Desa Maguan Kec. Kaliori				200.000.000	
									Pembangunan Bronjong Sungai dukuh Karang Lombok Desa Gandrirojo Kec. Sedan				175.000.000	
									Pembangunan break water tepi pantai Desa Karangharjo Kec Kragan				195.000.000	
									Pembangunan Bronjong Sungai Desa Karas, Kecamatan Sedan Kabupaten Rembang				200.000.000	
									Pembangunan Tebing Sungai Desa Cabean Kec. Bulu				100.000.000	
									Normalisasi Sungai Desa Sidorejo Kec. Sedan				200.000.000	

URUSAN	KODE					PROGRAM BARU	KEGIATAN BARU	SUB KEGIATAN BARU	PEKERJAAN LAMA	KEGIATAN LAMA	OUTPUT KEGIATAN LAMA	PROGRAM LAMA	ANGGARAN	SATKER
	URUSAN	BIDANG URUSAN	PROGRAM	KEGIATAN	SUB KEGIATAN									
	1	03	02	**2.02**			**Pengembangan dan Pengelolaan Sistem Irigasi Primer dan Sekunder pada Daerah Irigasi yang Luasnya dibawah 1000 Ha dalam 1 (Satu) Daerah Kabupaten/Kota**							
	1	03	02	2.02	14			Rehabilitasi Jaringan Irigasi Permukaan						
									Pembangunan irigasi(Rehabilitasi D.I. Embung Sudan Ds. Sudan Kec. Kragan)	**Pembangunan Sumber Daya Air**	Berfungsinya kembali dengan baik semua bangunan air/irigasi kewenangan Kabupaten		200.000.000	DPUTARU Bidang Sumber Daya Air
									Rehab D.I. Bd. Tumbun Ds. Gemblengmulyo Kec. Pancur	**Pembangunan Sumber Daya Air**			450.000.000	DPUTARU Bidang Sumber Daya Air
									Rehabilitasi D.I. Bd. Mudal Ds. Pamotan Kec. Pamotan	**Pembangunan Sumber Daya Air**			400.000.000	DPUTARU Bidang Sumber Daya Air
									Rehab D.I. Bd. Kalenpadas 1 Ds. Johogunung Kec. Pancur	**Pembangunan Sumber Daya Air**			200.000.000	DPUTARU Bidang Sumber Daya Air
									Rehab D.I. Bd. Woro Ds. Woro Kec. Kragan	**Pembangunan Sumber Daya Air**			500.000.000	DPUTARU Bidang Sumber Daya Air
									Rehab. D.I. Bd. Nyudan Ds. Sanetan Kec. Sluke	**Pembangunan Sumber Daya Air**			450.000.000	DPUTARU Bidang Sumber Daya Air
									Rehab D.I. Emb. Babadan Ds. Babadan Kec. Kaliori(ganti judul Rehab D.I. Bd Nyudan Ds. Sanetan Kec. Sluke)	**Pembangunan Sumber Daya Air**			-	DPUTARU Bidang Sumber Daya Air
									Rehab D.I. Bd. Bedol Ds. Binangun Kec. Lasem	**Pembangunan Sumber Daya Air**			200.000.000	DPUTARU Bidang Sumber Daya Air
									Rehab D.I. Bd. Gayam Ds. Ngemplak Kec. Lasem	**Pembangunan Sumber Daya Air**			300.000.000	DPUTARU Bidang Sumber Daya Air
									Rehabilitasi DI Embung Swaduk Desa Kasreman Kec. Rembang	**Pembangunan Sumber Daya Air**			200.000.000	DPUTARU Bidang Sumber Daya Air
									Rehabilitasi DI Embung Selayur Desa Padaran Kec. Rembang	**Pembangunan Sumber Daya Air**			200.000.000	DPUTARU Bidang Sumber Daya Air
									Rehabilitasi DI Embung Ngadem Kec. Rembang	**Pembangunan Sumber Daya Air**			200.000.000	DPUTARU Bidang Sumber Daya Air
									Rehabilitasi DI Embung Turusgede Kec. Rembang	**Pembangunan Sumber Daya Air**			200.000.000	DPUTARU Bidang Sumber Daya Air
									Rehabilitasi D.I Bogoran Desa Pandan, Kec. Pancur	**Pembangunan Sumber Daya Air**			200.000.000	DPUTARU Bidang Sumber Daya Air
									Rehabilitasi D.I Ngedeng Desa Karas, Kec. Sedan	**Pembangunan Sumber Daya Air**			200.000.000	DPUTARU Bidang Sumber Daya Air

URUSAN	KODE					PROGRAM BARU	KEGIATAN BARU	SUB KEGIATAN BARU	PEKERJAAN LAMA	KEGIATAN LAMA	OUTPUT KEGIATAN LAMA	PROGRAM LAMA	ANGGARAN	SATKER
	URUSAN	BIDANG URUSAN	PROGRAM	KEGIATAN	SUB KEGIATAN									
									Rehabilitasi D.I Sambiroto Desa Sambiroto, Kec. Sedan	**Pembangunan Sumber Daya Air**			200.000.000	DPUTARU Bidang Sumber Daya Air
									Pembangunan D.I Embung Desa Mojorembun Kec. Kaliori	**Pembangunan Sumber Daya Air**			200.000.000	DPUTARU Bidang Sumber Daya Air
									Rehabilitasi D.I Embung Brogo Desa Kasreman Kec. Rembang	**Pembangunan Sumber Daya Air**			200.000.000	DPUTARU Bidang Sumber Daya Air
									Rehabilitasi DI Embung Glebeg Kec. Sulang	**Pembangunan Sumber Daya Air**			200.000.000	DPUTARU Bidang Sumber Daya Air
									Rehabilitasi DI Pomahan Kec. Sulang	**Pembangunan Sumber Daya Air**			200.000.000	DPUTARU Bidang Sumber Daya Air
									Rehabilitasi DI Embung Pranti Desa Pranti Kec. Sulang	**Pembangunan Sumber Daya Air**			200.000.000	DPUTARU Bidang Sumber Daya Air
									Rehabilitasi DI Embung Pinggan, Desa Pinggan, Kec. Bulu	**Pembangunan Sumber Daya Air**			200.000.000	DPUTARU Bidang Sumber Daya Air
									Rehabilitasi D.I Bendung Simoturun Desa Karangasem Kec. Bulu	**Pembangunan Sumber Daya Air**			200.000.000	DPUTARU Bidang Sumber Daya Air
									Rehabilitasi D.I Bendung Kedungkuran Desa Jukung Kec. Bulu	**Pembangunan Sumber Daya Air**			200.000.000	DPUTARU Bidang Sumber Daya Air
									Rehabilitasi DI. Bendung Ngori Desa Jukung Kec. Bulu	**Pembangunan Sumber Daya Air**			200.000.000	DPUTARU Bidang Sumber Daya Air
									Rehabilitasi DI Embung Warugunung Desa Warugunung Kec. Bulu	**Pembangunan Sumber Daya Air**			200.000.000	DPUTARU Bidang Sumber Daya Air
									Rehabilitasi D.I Bendung Kedungdoro Desa Pasedan Kec. Bulu	**Pembangunan Sumber Daya Air**			200.000.000	DPUTARU Bidang Sumber Daya Air
									Rehab D.I. Bd. Bonjor Ds. Bonjor Kec. Sarang	**Pengembangan dan Pengelolaan Sumber Daya Air**			300.000.000	DPUTARU Bidang Sumber Daya Air
									Rehab D.I. Bd. Tawangrejo Ds. Tawangrejo Kec. Sarang	**Pengembangan dan Pengelolaan Sumber Daya Air**			750.000.000	
									Rehab D.I. Bd. Cangaan Ds. Baturno Kec. Sarang	**Pengembangan dan Pengelolaan Sumber Daya Air**			200.000.000	P2
									Rehab D.I. Bd. Putat Ds. Sumbermulyo Kec. Lasem	**Pengembangan dan Pengelolaan Sumber Daya Air**			200.000.000	
									Rehabilitasi D.I. Bd. Kopen Desa Sambong Kec. Sedan	**Pengembangan dan Pengelolaan Sumber Daya Air**			200.000.000	
									Rehabilitasi D.I. Embung Kumendung Desa Kumendung Kec. Rembang	**Pengembangan dan Pengelolaan Sumber Daya Air**			200.000.000	
									Rehabilitasi D.I. Embung Tireman Desa Tireman Kec. Rembang	**Pengembangan dan Pengelolaan Sumber Daya Air**			200.000.000	

URUSAN	KODE					PROGRAM BARU	KEGIATAN BARU	SUB KEGIATAN BARU	PEKERJAAN LAMA	KEGIATAN LAMA	OUTPUT KEGIATAN LAMA	PROGRAM LAMA	ANGGARAN	SATKER
	URUSAN	BIDANG URUSAN	PROGRAM	KEGIATAN	SUB KEGIATAN									
									Rehabilitasi D.I. Embung Ngotet Desa Ngotet Kec. Rembang	**Pengembangan dan Pengelolaan Sumber Daya Air**			200.000.000	
									Rehabilitasi D.I. Embung Pasarbanggi Desa Pasarbanggi Kec. Rembang	**Pengembangan dan Pengelolaan Sumber Daya Air**			200.000.000	
									Rehabilitasi D.I. Bd. Pelem Desa Sendangmulyo Kec. Kragan	**Pengembangan dan Pengelolaan Sumber Daya Air**			200.000.000	
									Rehabilitasi D.I. Bd. Dalem Desa Sluke Kec. Sluke	**Pengembangan dan Pengelolaan Sumber Daya Air**			200.000.000	
									Rehabilitasi D.I. Bd. Dadapan Desa Dadapan Kec. Sedan	**Pengembangan dan Pengelolaan Sumber Daya Air**			200.000.000	
									Rehabilitasi D.I. Bd. Putat Desa Sendangmulyo Kec. Sarang	**Pengembangan dan Pengelolaan Sumber Daya Air**			200.000.000	
									Rehabilitasi D.I. Bd. Trahan Desa Trahan Kec. Sluke	**Pengembangan dan Pengelolaan Sumber Daya Air**			200.000.000	
									Rehabilitasi D.I. Bd. Bulu Desa Pasedan Kec. Bulu	**Pengembangan dan Pengelolaan Sumber Daya Air**			200.000.000	
									Rekonstruksi Tebing Sungai Menoro Kec. Sedan	**Pengembangan dan Pengelolaan Sumber Daya Air**			200.000.000	
									Rehabilitasi D.I Ngelo 2 Desa Manggar Kec. Sluke	**Pengembangan dan Pengelolaan Sumber Daya Air**			200.000.000	
	1	03	02	2.02	21			Operasi dan Pemeliharaan Jaringan Irigasi Permukaan						
									Pemeliharaan DI Taban, Desa Sidomulyo Kec. Gunem	**Pengembangan dan Pengelolaan Sumber Daya Air**			200.000.000	DPUTARU Bidang Sumber Daya Air
									Operasional dan Pemeliharaan Jaringan Irigasi	**Pengembangan dan Pengelolaan Sumber Daya Air**	Berfungsinya kembali dengan baik semua bangunan air/irigasi kewenangan Kabupaten		2.000.000.000	
	1	03	02	2.02	28			Pengelolaan dan Pengawasan Alokasi Air Irigasi						
									Operasional Komisi Irigasi	**Pengembangan dan Pengelolaan Sumber Daya Air**	Dokumen Rekomendasi Komisi Irigasi		125.000.000	
									Penunjang DAK	**Pengembangan dan Pengelolaan Sumber Daya Air**	Capaian Kegiatan DAK		150.000.000	
Urusan Pemerintahan Bidang Pekerjaan Umum dan Penataan Ruang	1	03	**06**			**Program Pengelolaan dan Pengembangan Sistem Drainase**								
	1	03	06	**2.01**			**Pengelolaan dan Pengembangan Sistem Drainase yang Terhubung Langsung dengan Sungai dalam Daerah Kabupaten/ Kota**							

URUSAN	KODE					PROGRAM BARU	KEGIATAN BARU	SUB KEGIATAN BARU	PEKERJAAN LAMA	KEGIATAN LAMA	OUTPUT KEGIATAN LAMA	PROGRAM LAMA	ANGGARAN	SATKER
	URUSAN	BIDANG URUSAN	PROGRAM	KEGIATAN	SUB KEGIATAN									
	1	03	06	2.01	05			Pembangunan Sistem Drainase Perkotaan dan Lingkungan						
									Pembangunan Talut jalan poros Desa Kasreman - Punjulharjo Kec. Rembang (K- 98)	**Pembangunan dan Pemeliharaan Saluran Drainase/Gorong - Gorong**	Panjang Drainase yang dibangun/ dipelihara		200.000.000	DPUTARU Bidang Bina Marga
									Pembangunan Drainase Seren - Mondoteko (Depan Balai Desa Pragu - Embung Pragu)	**Pembangunan dan Pemeliharaan Saluran Drainase/Gorong - Gorong**			150.000.000	DPUTARU Bidang Bina Marga
									Pembangunan Drainase Seren - Sudo (mulai gapura Seren - Sudo) Kec. Sulang	**Pembangunan dan Pemeliharaan Saluran Drainase/Gorong - Gorong**			100.000.000	DPUTARU Bidang Bina Marga
									Pembangunan Drainase Jalan Sendangagung - Grawan (depan balai Desa Tlogotunggal) Kec. Sumber	**Pembangunan dan Pemeliharaan Saluran Drainase/Gorong - Gorong**			200.000.000	DPUTARU Bidang Bina Marga
									Pembangunan talud jalan Ds. Dresi Kulon - Ds.Karangsekar Kec. Kaliori (Lanjutan)	**Pembangunan dan Pemeliharaan Saluran Drainase/Gorong - Gorong**			100.000.000	DPUTARU Bidang Bina Marga
									Pembangunan drainase jalan Ds. Sambiyan - Ds. Sidomulyo - Ds. Kedungasem Kec. Kaliori (Lanjutan)	**Pembangunan dan Pemeliharaan Saluran Drainase/Gorong - Gorong**			100.000.000	DPUTARU Bidang Bina Marga
									Pembangunan Drainase jalan Ds.Tambakagung-Ds. Dresi Kulon Kec.Kaliori (Lanjutan)	**Pembangunan dan Pemeliharaan Saluran Drainase/Gorong - Gorong**			100.000.000	DPUTARU Bidang Bina Marga
									Pembangunan Drainase jalan Desa Tlogotunggal Kec. Sumber - Desa Kedungasem Kec. Sumber	**Pembangunan dan Pemeliharaan Saluran Drainase/Gorong - Gorong**			200.000.000	DPUTARU Bidang Bina Marga
									Pembangunan Talud Jalan Mojorembun-Sambiyan	**Pembangunan dan Pemeliharaan Saluran Drainase/Gorong - Gorong**			200.000.000	DPUTARU Bidang Bina Marga
									Pembangunan Drainase Jalan Poros Desa Pasarbanggi - Desa Punjulharjo Kec Rembang	**Pembangunan dan Pemeliharaan Saluran Drainase/Gorong - Gorong**			150.000.000	DPUTARU Bidang Bina Marga
									Pembangunan Drainase Jalan Poros Desa Punjulharjo - Desa Kasreman Kec Rembang	**Pembangunan dan Pemeliharaan Saluran Drainase/Gorong - Gorong**			150.000.000	DPUTARU Bidang Bina Marga
									Pembangunan Drainase Jalan Pandangan - Sidorejo (Ds Sendangmulyo, Kec Kragan)	**Pembangunan dan Pemeliharaan Saluran Drainase/Gorong - Gorong**			150.000.000	DPUTARU Bidang Bina Marga
									Pembangunan Drainase Jalan Sumbermulyo Kec Sale-Suntri Kec. Gunem	**Pembangunan dan Pemeliharaan Saluran Drainase/Gorong - Gorong**			85.000.000	DPUTARU Bidang Bina Marga
									Pembangunan Talud Jalan Poros Desa. Menoro Kec. Sedan - Desa Mojokerto Kec. Kragan	**Pembangunan dan Pemeliharaan Saluran Drainase/Gorong - Gorong**			150.000.000	DPUTARU Bidang Bina Marga

URUSAN	KODE					PROGRAM BARU	KEGIATAN BARU	SUB KEGIATAN BARU	PEKERJAAN LAMA	KEGIATAN LAMA	OUTPUT KEGIATAN LAMA	PROGRAM LAMA	ANGGARAN	SATKER
	URUSAN	BIDANG URUSAN	PROGRAM	KEGIATAN	SUB KEGIATAN									
									Pembangunan Talud dan Drainase Jalan Poros Mojosari - Karas Kec. Sedan Kab. Rembang	**Pembangunan dan Pemeliharaan Saluran Drainase/Gorong - Gorong**			200.000.000	DPUTARU Bidang Bina Marga
									Pembangunan Drainase Jalan Poros Desa Woro-Desa Sumber Gayam Kec, Kragan.	**Pembangunan dan Pemeliharaan Saluran Drainase/Gorong - Gorong**			-	DPUTARU Bidang Bina Marga
									Pembangunan Drainase Jalan Raya Landoh - Seren Km 2.5 Desa Pranti Kec. Sulang	**Pembangunan dan Pemeliharaan Saluran Drainase/Gorong - Gorong**			100.000.000	DPUTARU Bidang Bina Marga
									Pembangunan Drainase Ruas Jalan Desa Tulung - Sumberejo	**Pembangunan dan Pemeliharaan Saluran Drainase/Gorong - Gorong**			200.000.000	
									Pembangunan Bronjong Timur Jembatan Pranti Ruas Besi - Pranti	**Pembangunan dan Pemeliharaan Saluran Drainase/Gorong - Gorong**			150.000.000	
									Pembangunan Drainase Jalan Pamotan - Trembes - Suntri	**Pembangunan dan Pemeliharaan Saluran Drainase/Gorong - Gorong**			150.000.000	
									Pembangunan Drainase Jalan Raya Sumber - Sulang Jl. Sumber - Sulang (Did)	**Pembangunan dan Pemeliharaan Saluran Drainase/Gorong - Gorong**			200.000.000	
									Pembangunan Drainase Karas - Sidorejo - Sedan	**Pembangunan dan Pemeliharaan Saluran Drainase/Gorong - Gorong**			200.000.000	
									Pembangunan Drainase Krikilan - Ronggomulyo Desa Krikilan (Batas Blora)	**Pembangunan dan Pemeliharaan Saluran Drainase/Gorong - Gorong**			150.000.000	
									Pembangunan Drainase Sumurtawang - Woro - Sumbergayam Ds. Woro Kec. Kragan	**Pembangunan dan Pemeliharaan Saluran Drainase/Gorong - Gorong**			200.000.000	
									Pembangunan Talud Dijalan Menoro - Kenongo Kec. Sedan	**Pembangunan dan Pemeliharaan Saluran Drainase/Gorong - Gorong**			200.000.000	
									Pembangunan Talud Jalan Karangsekar - Banggi	**Pembangunan dan Pemeliharaan Saluran Drainase/Gorong - Gorong**			150.000.000	
									Pembangunan Talud Jalan Nyikaran - Pasedan	**Pembangunan dan Pemeliharaan Saluran Drainase/Gorong - Gorong**			200.000.000	
									Pembangunan Talud Jalan Banyuurip - Japerejo	**Pembangunan dan Pemeliharaan Saluran Drainase/Gorong - Gorong**			200.000.000	

URUSAN	KODE					PROGRAM BARU	KEGIATAN BARU	SUB KEGIATAN BARU	PEKERJAAN LAMA	KEGIATAN LAMA	OUTPUT KEGIATAN LAMA	PROGRAM LAMA	ANGGARAN	SATKER
	URUSAN	BIDANG URUSAN	PROGRAM	KEGIATAN	SUB KEGIATAN									
									Pembangunan Talud Jalan Poros Desa Mrayun - Ngajaran Ruas Mrayun - Ngajaran - Tahunan	**Pembangunan dan Pemeliharaan Saluran Drainase/Gorong - Gorong**			200.000.000	
									Pembangunan Talud Jalan Lambangan Wetan - Karangasem Kec. Bulu	**Pembangunan dan Pemeliharaan Saluran Drainase/Gorong - Gorong**			200.000.000	
									Pembangunan Drainase Jalan Poros Desa Megal - Banyuurip	**Pembangunan dan Pemeliharaan Saluran Drainase/Gorong - Gorong**			200.000.000	
									Pembangunan drainase ruas jalan Desa Bangunrejo-Candimulyo-Ngulahan Kec. Pamotan	**Pembangunan dan Pemeliharaan Saluran Drainase/Gorong - Gorong**			200.000.000	
									Pembangunan talut jalan Jatimudo - Segoromulyo	**Pembangunan dan Pemeliharaan Saluran Drainase/Gorong - Gorong**			150.000.000	
	1	03	06	2.01	09			Operasi dan Pemeliharaan Sistem Drainase	Pemeliharaan rutin Saluran Drainase	**Pembangunan dan Pemeliharaan Saluran Drainase/Gorong - Gorong**			5.000.000.000	DPUTARU Bidang Bina Marga
									Penataan Drainase Jalan Senawi Kec. Rembang	**Pengembangan dan Pengelolaan Sumber Daya Air**			200.000.000	
									Pembangunan Drainase Dresi Kulon - Sekararum				200.000.000	
									Rekontruksi Tebing Jalan Desa Sendangcoyo Kec. Lasem				200.000.000	
	1	03	**10**			**Program Penyelenggaraan Jalan**								
	1	03	10	**2.01**			**Penyelenggaran Jalan Kabupaten/ Kota**							
	1	03	10	2.01	02			Pembebasan Lahan/Tanah untuk Penyelenggaran Jalan	Pembebasan lahan jalan lingkar Rembang - Lasem	**Pembangunan jalan dan Jembatan**	Panjang Jalan yang dibangun		100.000.000.000	DPUTARU Bidang Bina Marga
									Dokumen Pengadaan Tanah Jalan lingkar Rembang - Lasem	**Pembangunan jalan dan Jembatan**			250.000.000	DPUTARU Bidang Bina Marga
	1	03	10	2.01	04			Survey Kondisi Jalan/Jembatan	Data Base Jembatan	**Pembangunan jalan dan Jembatan**			300.000.000	DPUTARU Bidang Bina Marga
	1	03	10	2.01	05			Pembangunan Jalan	Peningkatan Jalan Tireman - Ngotet	**Pembangunan jalan dan Jembatan**			5.000.000.000	DPUTARU Bidang Bina Marga
									Peningkatan Jalan Jl. Dr. Wahidin Rembang	**Pembangunan jalan dan Jembatan**			2.000.000.000	DPUTARU Bidang Bina Marga
									Peningkatan Jalan Pahlawan	**Pembangunan jalan dan Jembatan**			5.000.000.000	DPUTARU Bidang Bina Marga
									Peningkatan Jalan Sendangagung - Ngotet	**Pembangunan jalan dan Jembatan**			5.000.000.000	DPUTARU Bidang Bina Marga

URUSAN	KODE					PROGRAM BARU	KEGIATAN BARU	SUB KEGIATAN BARU	PEKERJAAN LAMA	KEGIATAN LAMA	OUTPUT KEGIATAN LAMA	PROGRAM LAMA	ANGGARAN	SATKER
	URUSAN	BIDANG URUSAN	PROGRAM	KEGIATAN	SUB KEGIATAN									
									Peningkatan Jalan Menoro - Kenongo	**Pembangunan jalan dan Jembatan**			3.000.000.000	DPUTARU Bidang Bina Marga
									Peningkatan Jalan Sulang - krikilan	**Pembangunan jalan dan Jembatan**			5.000.000.000	DPUTARU Bidang Bina Marga
									Peningkatan Jalan Slamet Riyadi	**Pembangunan jalan dan Jembatan**			2.500.000.000	DPUTARU Bidang Bina Marga
									Peningkatan Jalan Dadapmulyo - Kalipang	**Pembangunan jalan dan Jembatan**			5.000.000.000	DPUTARU Bidang Bina Marga
									Pelebaraan Jalan Sekararum - Krikilan	**Pembangunan jalan dan Jembatan**			6.000.000.000	DPUTARU Bidang Bina Marga
									Peningkatan Jalan Ngadem - Nganguk	**Pembangunan jalan dan Jembatan**			2.500.000.000	DPUTARU Bidang Bina Marga
									Peningkatan Jalan Mrayun - Ngajaran - tahunan	**Pembangunan jalan dan Jembatan**			2.000.000.000	DPUTARU Bidang Bina Marga
									peningkatan jalan Mrayun - Tahunan	**Pembangunan jalan dan Jembatan**			3.500.000.000	DPUTARU Bidang Bina Marga
									Peningkatan Jalan Gandri - Kumbo	**Pembangunan jalan dan Jembatan**			5.000.000.000	DPUTARU Bidang Bina Marga
									Ready Mix Jl poros Sale - Bancang	**Pembangunan jalan dan Jembatan**			3.000.000.000	DPUTARU Bidang Bina Marga
									Pembangunan jln Mrayun- Ngajaran- Tahunan	**Pembangunan jalan dan Jembatan**			270.000.000	DPUTARU Bidang Bina Marga
									peningkatan jalan tahunan- batas kabupaten blora , Desa Tahunan	**Pembangunan jalan dan Jembatan**			3.000.000.000	DPUTARU Bidang Bina Marga
									Aspal jalan Dowan Desa Pakis	**Pembangunan jalan dan Jembatan**			1.500.000.000	DPUTARU Bidang Bina Marga
									Pembangunan Jalan Poros mojosari-ukir	**Pembangunan jalan dan Jembatan**			1.000.000.000	DPUTARU Bidang Bina Marga
									Pengadaan Tanaman Ayoman Jalan	**Pembangunan jalan dan Jembatan**			-	DPUTARU Bidang Bina Marga
									Peningkatan Jalan Poros Tlogomojo - Sridadi (P-120)	**Pembangunan jalan dan Jembatan**			200.000.000	DPUTARU Bidang Bina Marga
									Pembangunan Jalan Jolotundo - Tuyuhan Kecamatan Pancur (K-156)	**Pembangunan jalan dan Jembatan**			150.000.000	DPUTARU Bidang Bina Marga
									Peningkatan jalan Lodan - Sambiroto Kec. Sarang (K- 173)	**Pembangunan jalan dan Jembatan**			200.000.000	DPUTARU Bidang Bina Marga

URUSAN	KODE					PROGRAM BARU	KEGIATAN BARU	SUB KEGIATAN BARU	PEKERJAAN LAMA	KEGIATAN LAMA	OUTPUT KEGIATAN LAMA	PROGRAM LAMA	ANGGARAN	SATKER
	URUSAN	BIDANG URUSAN	PROGRAM	KEGIATAN	SUB KEGIATAN									
									Peningkatan Jalan Desa Sumberagung Kec. Pancur - Dukuh Gembul Desa Sumberejo Kec. Pamotan (Utara Gasindo) (K-153)	**Pembangunan jalan dan Jembatan**			150.000.000	DPUTARU Bidang Bina Marga
									Peningkatan Jalan Grawan - Polbayem (K-024)	**Pembangunan jalan dan Jembatan**			200.000.000	DPUTARU Bidang Bina Marga
									Peningkatan Jalan Desa Tlogotunggal - Desa Kedungasem (K-015)	**Pembangunan jalan dan Jembatan**			200.000.000	DPUTARU Bidang Bina Marga
									Peningkatan Jalan Desa Banyudono - Desa Pengkol (K-009)	**Pembangunan jalan dan Jembatan**			3.000.000.000	DPUTARU Bidang Bina Marga
									Peningkatan Jalan M.H. Tamrin	**Pembangunan jalan dan Jembatan**			1.000.000.000	DPUTARU Bidang Bina Marga
									Peningkatan Jalan M. Yamin	**Pembangunan jalan dan Jembatan**			1.000.000.000	DPUTARU Bidang Bina Marga
									Peningkatan Jalan K.S. Tubun	**Pembangunan jalan dan Jembatan**			1.000.000.000	DPUTARU Bidang Bina Marga
									Peningkatan Jalan Sumberjo Rembang	**Pembangunan jalan dan Jembatan**			3.000.000.000	DPUTARU Bidang Bina Marga
									Peningkatan Jalan Poros Desa Sendang - Watupecah - Tanjungsari	**Pembangunan jalan dan Jembatan**			1.000.000.000	DPUTARU Bidang Bina Marga
									Peningkatan Jalan Sumberjo - Pulo	**Pembangunan jalan dan Jembatan**			6.000.000.000	DPUTARU Bidang Bina Marga
									Peningkatan Jalan Warugunung - Dk. Gembris Ds. Sumbergirang (K-133)	**Pembangunan jalan dan Jembatan**			100.000.000	DPUTARU Bidang Bina Marga
									Peningkatan Jalan Poros Desa Ringin - Desa Tempaling Kec. Pamotan	**Pembangunan jalan dan Jembatan**			200.000.000	DPUTARU Bidang Bina Marga
									Peningkatan Jalan Poros Ngulaan - Lambangan Wetan (P-143)	**Pembangunan jalan dan Jembatan**			200.000.000	DPUTARU Bidang Bina Marga
									Peningkatan Jalan Mlatirejo - Sendangmulyo (K-029)	**Pembangunan jalan dan Jembatan**			200.000.000	DPUTARU Bidang Bina Marga
									Peningkatan Jalan Sendangmulyo - Mlatirejo (K- 028)	**Pembangunan jalan dan Jembatan**			200.000.000	DPUTARU Bidang Bina Marga
									Pembangunan jalan Desa Gambiran - Bogel Kec. Pamotan (K-105)	**Pembangunan jalan dan Jembatan**			115.000.000	DPUTARU Bidang Bina Marga
									Peningkatan Jalan Pedak-Kebonagung ruas Besi-Kebonagung	**Pembangunan jalan dan Jembatan**			200.000.000	DPUTARU Bidang Bina Marga
									Peningkatan Jalan desa Pakis Kec. Sale Desa Dowan Kec. Gunem	**Pembangunan jalan dan Jembatan**			200.000.000	DPUTARU Bidang Bina Marga

URUSAN	KODE					PROGRAM BARU	KEGIATAN BARU	SUB KEGIATAN BARU	PEKERJAAN LAMA	KEGIATAN LAMA	OUTPUT KEGIATAN LAMA	PROGRAM LAMA	ANGGARAN	SATKER
	URUSAN	BIDANG URUSAN	PROGRAM	KEGIATAN	SUB KEGIATAN									
									Peningkatan Jalan Candimulyo - Sidomulyo Kec. Sedan (P-78)	**Pembangunan jalan dan Jembatan**			150.000.000	DPUTARU Bidang Bina Marga
									Peningkatan jalan Ngulahan - Candimulyo, Kec. Sedan (K-111)	**Pembangunan jalan dan Jembatan**			-	DPUTARU Bidang Bina Marga
	1	03	10	2.01	06			Pelebaran Jalan Menuju Standar	Pelebaran Jalan Sulang - Banyuurip	**Pembangunan jalan dan Jembatan**			10.000.000.000	DPUTARU Bidang Bina Marga
									Pelebaran Jalan Banyuurip - Pamotan	**Pembangunan jalan dan Jembatan**			5.000.000.000	DPUTARU Bidang Bina Marga
									Pelebaran Jalan Sendangagung - Grawan	**Pembangunan jalan dan Jembatan**			6.000.000.000	DPUTARU Bidang Bina Marga
									Pelebaran Jalan Mondoteko - Seren	**Pembangunan jalan dan Jembatan**			5.000.000.000	DPUTARU Bidang Bina Marga
									Pelebaran jalan Yos Sudarso Rembang	**Pembangunan jalan dan Jembatan**			3.000.000.000	DPUTARU Bidang Bina Marga
									Pelebaran Jalan Ds. Warugunung - Ds. Pancur (P- 033)	**Pembangunan jalan dan Jembatan**			100.000.000	DPUTARU Bidang Bina Marga
									Pelebaran Jalan Dresi - Sekararum	**Pembangunan jalan dan Jembatan**			4.000.000.000	
									Peningkatan Jalan Sale - Tahunan	**Pembangunan jalan dan Jembatan**			7.000.000.000	
									Peningkatan Jalan Karas - Sidorejo - Sedan (Beton)	**Pembangunan jalan dan Jembatan**			6.000.000.000	
									Peningkatan Jalan Pandangan Wetan - Sidorejo	**Pembangunan jalan dan Jembatan**			7.500.000.000	
									Pemeliharaan Jalan Sumberagung - Kumbo	**Pembangunan jalan dan Jembatan**			2.000.000.000	
									Peningkatan Jalan Bangunrejo - Candimulyo - Ngulahan	**Pembangunan jalan dan Jembatan**			2.000.000.000	
									Peningkatan Jalan Balongmulyo - Karanganyar Kec. Kragan	**Pembangunan jalan dan Jembatan**			3.000.000.000	
									Peningkatan Jalan Ketangi - Sendangagung	**Pembangunan jalan dan Jembatan**			1.500.000.000	
									Peningkatan Jalan Segoromulyo - Sendangagung	**Pembangunan jalan dan Jembatan**			1.500.000.000	
									Peningkatan Jalan Pasar Pentungan - Sendangagung	**Pembangunan jalan dan Jembatan**			5.000.000.000	
									Peningkatan Jalan Pedak - Kebonagung Ruas Besi - Kebonagung	**Pembangunan jalan dan Jembatan**			-	
									Pembangunan Jalan Antar Desa Padaran - Pasar Banggi Ruas Kedungrejo - Pasarbanggi	**Pembangunan jalan dan Jembatan**			200.000.000	
									Pembangunan Jalan Aspal Ruas Selopuro - Sendangasri Kec. Lasem	**Pembangunan jalan dan Jembatan**			200.000.000	
									Pembangunan Jalan Ngemplak	**Pembangunan jalan dan Jembatan**			200.000.000	

URUSAN	KODE					PROGRAM BARU	KEGIATAN BARU	SUB KEGIATAN BARU	PEKERJAAN LAMA	KEGIATAN LAMA	OUTPUT KEGIATAN LAMA	PROGRAM LAMA	ANGGARAN	SATKER
	URUSAN	BIDANG URUSAN	PROGRAM	KEGIATAN	SUB KEGIATAN									
									Pembangunan Jalan Pandan - Gemblengmulyo	**Pembangunan jalan dan Jembatan**			200.000.000	
									Pembangunan Jalan Poros Desa Kalitengah Kec. Pancur	**Pembangunan jalan dan Jembatan**			200.000.000	
									Peningkatan Jalan Kedungasem - Megulung Desa Megulung	**Pembangunan jalan dan Jembatan**			200.000.000	
									Peningkatan Jalan Tanjungan - Karanganyar Kec. Kragan	**Pembangunan jalan dan Jembatan**			200.000.000	
									Peningkatan Jalan Poros Dukuh Ngedeng Desa Karas	**Pembangunan jalan dan Jembatan**			200.000.000	
									Peningkatan Jalan Poros Blimbing - Bendo	**Pembangunan jalan dan Jembatan**			200.000.000	
									Peningkatan Jalan Pacing - Ngulahan	**Pembangunan jalan dan Jembatan**			200.000.000	
	1	03	10	2.01	09			Rehabilitasi Jalan	Pemeliharaan Aspal jalan sale-bancang	**Pemeliharaan Jalan dan Jembatan**			500.000.000	DPUTARU Bidang Bina Marga
									Pemeliharaan Jalan Poros Desa Bajingjowo (P-106)	**Pemeliharaan Jalan dan Jembatan**			-	DPUTARU Bidang Bina Marga
									Pemeliharaan jalan poros Desa Kunir - Desa Glebeg Kec. Sulang	**Pemeliharaan Jalan dan Jembatan**			150.000.000	DPUTARU Bidang Bina Marga
									Pemeliharaan Jalan Sluke - Rakitan Kec. Sluke (K157)	**Pemeliharaan Jalan dan Jembatan**			150.000.000	DPUTARU Bidang Bina Marga
									Pemeliharaan Jalan Ngulahan-Candimulyo Kec. Sedan (K- 111)	**Pemeliharaan Jalan dan Jembatan**			200.000.000	DPUTARU Bidang Bina Marga
									Peningkatan Jalan Banyudono - Pengkol Kec. Kaliori	**Pembangunan jalan dan Jembatan**			-	
									Peningkatan Jalan Ketangi - Sendangagung	**Pembangunan jalan dan Jembatan**			-	
									Pelebaran Jalan Sedan-lodan Wetan	**Pembangunan jalan dan Jembatan**			10.000.000.000	
									Peningkatan Jalan Desa Kaliombo-Desa Sudo Kec. Sulang	**Pembangunan jalan dan Jembatan**			-	
									Peningkatan Jalan Bangunrejo - Candimulyo - Ngulahan	**Pembangunan jalan dan Jembatan**			-	
									Peningkatan Jalan Ds. Kepohagung-Ds. Tempaling Kec. Pamotan	**Pembangunan jalan dan Jembatan**			3.000.000.000	
									Peningkatan Jalan Japerejo-Pamotan Kec. Pamotan	**Pembangunan jalan dan Jembatan**			2.500.000.000	
									Perbaikan Jalan Poros Jurusan Selopuro-Dk. Deles Desa Sendangcoyo Kec. Kragan	**Pembangunan jalan dan Jembatan**			-	
	1	03	10	2.01	11			Pemelihraan Rutin Jalan	Pemeliharaan Rutin Jalan	**Pemeliharaan Jalan dan Jembatan**			10.000.000.000	DPUTARU Bidang Bina Marga
									Pemeliharaan Trotoar	**Pemeliharaan Jalan dan Jembatan**			1.000.000.000	DPUTARU Bidang Bina Marga

URUSAN	KODE					PROGRAM BARU	KEGIATAN BARU	SUB KEGIATAN BARU	PEKERJAAN LAMA	KEGIATAN LAMA	OUTPUT KEGIATAN LAMA	PROGRAM LAMA	ANGGARAN	SATKER
	URUSAN	BIDANG URUSAN	PROGRAM	KEGIATAN	SUB KEGIATAN									
	1	03	10	2.01	16			Penggantian Jembatan	Pembangunan Jembatan Ruas Jalan Sale - Tegalgeneng	**Pembangunan jalan dan Jembatan**			300.000.000	DPUTARU Bidang Bina Marga
									Pembangunan Jembatan jln poros ds. Bancang-mrayun	**Pembangunan jalan dan Jembatan**			1.500.000.000	DPUTARU Bidang Bina Marga
									Pembangunan Jembatan Antar Desa Pacing - Ngulahan Kec. Sedan (K-162)	**Pembangunan jalan dan Jembatan**			150.000.000	DPUTARU Bidang Bina Marga
									Pembangunan Jembatan Antar Desa Turusgede - Kumendung Ruas Kedungrejo - Pasarbanggi	**Pembangunan jalan dan Jembatan**			150.000.000	
									Penggantian Jembatan Sulo	**Pembangunan jalan dan Jembatan**			500.000.000	DPUTARU Bidang Bina Marga
	1	03	10	2.01	17			Pelebaran Jembatan	Pelebaran Jembatan Tulung	**Pembangunan jalan dan Jembatan**			1.000.000.000	DPUTARU Bidang Bina Marga
	1	03	10	2.01	18			Rehabilitasi Jembatan	Rehab Jembatan Ngepreh	**Pembangunan jalan dan Jembatan**			500.000.000	DPUTARU Bidang Bina Marga
									rehab Jembatan Jatihadi	**Pembangunan jalan dan Jembatan**			400.000.000	DPUTARU Bidang Bina Marga
	1	03	10	2.01	19			Pemeliharaan Rutin Jembatan	Pemeliharaan Jembatan	**Pemeliharaan Jalan dan Jembatan**			1.000.000.000	DPUTARU Bidang Bina Marga
	1	03	10	2.01	20			Pemeliharaan Berkala Jembatan	Pemeliharaan Jembatan jl. Kabupaten sumbermulyo- suntri	**Pemeliharaan Jalan dan Jembatan**			500.000.000	DPUTARU Bidang Bina Marga
									Pemeliharaan Jembatan Sale - Bancang	**Pemeliharaan Jalan dan Jembatan**			500.000.000	DPUTARU Bidang Bina Marga
									pemeliharaan jembatan jln poros ds. jinanten-mrayun RW 02	**Pemeliharaan Jalan dan Jembatan**			50.000.000	DPUTARU Bidang Bina Marga
									Pememeliharaan Rutin Pandan - Gemblengmulyo Kec. Pancur	**Pemeliharaan Jalan dan Jembatan**			250.000.000	DPUTARU Bidang Bina Marga
									Pemeliharaan Rutin Jalan Bonjor - Tawangrejo Kec. Sarang	**Pemeliharaan Jalan dan Jembatan**			250.000.000	DPUTARU Bidang Bina Marga
Urusan Pemerintahan Bidang Pekerjaan Umum dan Pekerjaan Ruang	1	03	**12**			**Program Penyelenggaraan Penataan Ruang**								
	1	03	12	**2.01**			**Penetapan Rencana Tata Ruang Wilayah (RTRW) dan Rencana Rinci Tata Ruang (RRTR) Kab/Kota**							
	1	03	12	2.01	01			Pelaksanaan Persetujuan Substansi, Evaluasi, Konsultasi Evaluasi dan Penetapan RTRW Kab/Kota	Persetujuan Substansi dan Penetapan Perda Revisi RTRW Kabupaten	**Perencanaan Tata Ruang**	Jumlah Dokumen Perencanaan Tata Ruang		500.000.000	DPUTARU Bidang Tata Ruang dan Binjakon
	1	03	12	**2.02**			**Koordinasi Perencanaan Tata Ruang**		Koordinasi Perencanaan Tata Ruang					

URUSAN	KODE					PROGRAM BARU	KEGIATAN BARU	SUB KEGIATAN BARU	PEKERJAAN LAMA	KEGIATAN LAMA	OUTPUT KEGIATAN LAMA	PROGRAM LAMA	ANGGARAN	SATKER
	URUSAN	BIDANG URUSAN	PROGRAM	KEGIATAN	SUB KEGIATAN									
	1	03	12	**2.03**			**Koordinasi dan Sinkronisasi Pemanfaatan Ruang Daerah Kabupaten/Kota**							
	1	03	12	2.03	01			Koordinasi dan Sinkronisasi Pemanfaatan Ruang untuk Investasi dan Pembangunan Daerah	Fasilitasi Tim Koordinasi Pemanfaatan Ruang Daerah	**Pemanfaatan Tata Ruang**	Jumlah Rekomendasi yang dikeluarkan		200.000.000	DPUTARU Bidang Tata Ruang dan Binjakon
									Koordinasi Pemanfaatan Tata Ruang					
	1	03	12	**2.04**			**Koordinasi dan Sinkronisasi PengendalianPemanfaatan Ruang Daerah Kabupaten/Kota**							
	1	03	12	2.04	02			Koordinasi dan Sinkronisasi Penertiban dan Penegakan Hukum Bidang Penataan Ruang	Pengawasan dan Pengendalian Tata Ruang	**Pengendalian Pemanfaatan Tata Ruang**	Jumlah Lokasi Pengawasan		200.000.000	DPUTARU Bidang Tata Ruang dan Binjakon
									Koordinasi Pengendalian Tata Ruang					
Jumlah													**344.588.000.000**	

PEMETAAN PROGRAM, KEGIATAN DAN SUB KEGIATAN SESUAI PERMENDAGRI NOMOR 90 TAHUN 2019
DINAS PERUMAHAN DAN KAWASAN PERMUKIMAN

URUSAN	KODE					PROGRAM BARU	KEGIATAN BARU	SUB KEGIATAN BARU	PEKERJAAN LAMA	KEGIATAN LAMA	OUTPUT KEGIATAN LAMA	PROGRAM LAMA	ANGGARAN	SATKER
	URUSAN	BIDANG URUSAN	PROGRAM	KEGIATAN	SUB KEGIATAN									
	X	XX	01	2.01	01			Penyusunan Renstra dan Renja Perangkat Daerah	Penyusunan Renstra	**Penyusunan Dokumen Perencanaan Perangkat Daerah**	Jumlah Dokumen Perencanaan yang disediakan		15.000.000	DPKP
									Bimtek Penyusunan Renstra	**Peningkatan dan pengembangan sistem pelaporan keuangan**	Persentase pelaporan keuangan dilaksanakan tepat waktu (100%)		-	DPKP
									Penyusunan Renja OPD		Jumlah Dokumen Perencanaan yang disediakan (2 dokumen)		10.000.000	DPKP
	X	XX	01	2.01	04			Koordinasi dan Sinkronisasi Perencanaan Perangkat Daerah	Rapat-Rapat Koordinasi dan Konsultasi Ke Dalam Daerah	**Peningkatan manajemen administrasi pelayanan umum**	Jumlah pemenuhan pelayanan administrasi perkantoran		30.000.000	DPKP
	X	XX	01	2.01	05			Evaluasi Kinerja Perangkat Daerah	Monitoring, Evaluasi dan Pelaporan	**Peningkatan dan pengembangan sistem pelaporan keuangan**	Persentase pelaporan keuangan dilaksanakan tepat waktu (100%)		20.000.000	DPKP
	X	XX	01	2.02	06			Penyusunan Laporan Capaian Kinerja dan Ikhtisar Realisasi Kinerja SKPD	Penyusunan Laporan Pengendalian Kegiatan	**Penyusunan Dokumen Evaluasi Kinerja Perangkat daerah**	Jumlah Dokumen Evaluasi Kinerja Perangkat daerah yang disediakan (4 dokumen)		-	DPKP
									Penyusunan Laporan capaian renja triwulanan		Jumlah Dokumen Evaluasi Kinerja Perangkat daerah yang disediakan		-	DPKP
									Penyusunan LKJIP		Jumlah Dokumen Evaluasi Kinerja Perangkat daerah yang disediakan		5.000.000	DPKP
									Penyusunan LPPD		Jumlah Dokumen Evaluasi Kinerja Perangkat daerah yang disediakan		5.000.000	DPKP
									Penyusunan Survey Kepuasan Masyarakat terhadap Pelayanan Publik	**Pengelolaan keterbukaan informasi publik**	Jumlah Informasi yang disampaikan ke publik		5.000.000	DPKP
									Pengelolaan Website Perangkat Daerah		Jumlah Informasi yang disampaikan ke publik		5.000.000	DPKP
	X	XX	01	**2.03**			**Administrasi Umum**							
	X	XX	01	2.03	01			Penyediaan Jasa Surat Menyurat	Penyediaan Jasa Surat Menyurat		1 tahun		5.000.000	DPKP
	X	XX	01	2.03	02			Penyediaan Jasa Komunikasi, Sumber Daya Air dan Listrik	Penyediaan Jasa Komunikasi, Sumber Daya Air dan Listrik		1 tahun		80.000.000	DPKP

URUSAN	KODE					PROGRAM BARU	KEGIATAN BARU	SUB KEGIATAN BARU	PEKERJAAN LAMA	KEGIATAN LAMA	OUTPUT KEGIATAN LAMA	PROGRAM LAMA	ANGGARAN	SATKER
	URUSAN	BIDANG URUSAN	PROGRAM	KEGIATAN	SUB KEGIATAN									
	X	XX	01	2.03	03			Penyediaan Jasa Peralatan dan Perlengkapan Kantor	Penyediaan Jasa Peralatan dan Perlengkapan Kantor		4 unit		20.000.000	DPKP
	X	XX	01	2.03	07			Penyediaan Jasa Administrasi Keuangan	Penyediaan Jasa Administrasi Keuangan		10 orang		200.000.000	DPKP
	X	XX	01	2.03	10			Penyediaan Alat Tulis Kantor	Penyediaan Alat Tulis Kantor		40 jenis		22.500.000	DPKP
	X	XX	01	2.03	11			Penyediaan Barang Cetakan dan Penggandaan	Penyediaan Barang Cetakan dan Penggandaan		3000 lembar		15.600.000	DPKP
	X	XX	01	2.03	12			Penyediaan Komponen Instalasi Listrik/Penerangan Bangunan Kantor	Penyediaan Komponen Instalasi Listrik/Penerangan Bangunan Kantor		20 jenis		10.000.000	DPKP
	X	XX	01	2.03	13			Penyediaan Peralatan dan Perlengkapan Kantor	Penyediaan Jasa Peralatan dan Perlengkapan Kantor		20 jenis		60.000.000	DPKP
	X	XX	01	2.03	14			Penyediaan Peralatan Rumah Tangga	Penyediaan Peralatan Rumah Tangga		20 jenis		10.000.000	DPKP
	X	XX	01	2.03	15			Penyediaan Bahan Bacaan dan Peraturan Perundang-Undangan	Penyediaan Bahan Bacaan dan Peraturan Perundang-Undangan		2 majalah		5.000.000	DPKP
	X	XX	01	2.03	17			Penyediaan Makanan dan Minuman	Penyediaan Makanan dan Minuman		1850 dos		42.000.000	DPKP
	X	XX	01	2.03	18			Rapat-Rapat Kordinasi dan Konsultasi ke Luar Daerah	Rapat-Rapat Koordinasi dan Konsultasi Ke Luar Daerah		1 tahun		70.000.000	DPKP
								Penyediaan Jasa Kebersihan Kantor	Penyediaan Jasa Kebersihan sampah		1 tahun		-	DPKP
	X	XX	01	2.03	08			Penyediaan Jasa Kebersihan Kantor	Penyediaan jasa administrasi kantor dan kebersihan		45 orang		865.000.000	DPKP
										Peningkatan sarana dan prasarana aparatur	**Persentase sarana dan prasarana aparatur dalam kondisi baik (80%)**			
									Pembangunan Kantor DPKP Kab Rembang		0 paket		-	DPKP
	X	XX	01	2.03	20			Pengadaan Kendaraan Dinas/Operasional	Pengadaan Dump Truk & crane truk		2 unit		-	DPKP
								Pengadaan Kendaraan Dinas/Operasional	Pengadaan Sepeda Montor Dinas Roda 2		3 unit		75.000.000	DPKP
	X	XX	01	2.03	24			Pengadaan Peralatan Gedung Kantor	Pengadaan AC Spilt		7 unit		-	DPKP
									Pengadaan Laptop		0 unit		-	DPKP
									Pengadaan Printer A4 dan A3		3 unit		-	DPKP
	X	XX	01	2.03	28			Pemeliharaan Rutin/Berkala Gedung Kantor	Penataan Lingkungan Kantor DPKP		1 paket		200.000.000	DPKP
									Pemeliharan Rutin/Berkala Gedung kantor		1 tahun		50.000.000	DPKP

URUSAN	KODE					PROGRAM BARU	KEGIATAN BARU	SUB KEGIATAN BARU	PEKERJAAN LAMA	KEGIATAN LAMA	OUTPUT KEGIATAN LAMA	PROGRAM LAMA	ANGGARAN	SATKER
	URUSAN	BIDANG URUSAN	PROGRAM	KEGIATAN	SUB KEGIATAN									
	X	XX	01	2.03	30			Pemeliharaan Rutin/Berkala Kendaraan Dinas/Operasional	Penyediaan Jasa Service		1 tahun		20.000.000	DPKP
									Pengantian Suku Cadang		1 tahun		20.000.000	DPKP
									Penyediaan Bahan Bakar Minyak/Gas		1 tahun		5.000.000	DPKP
									Penyediaan Jasa KIR		1 tahun		-	DPKP
									Pembayaran Pajak Kendaraan Bermotor		1 tahun		10.000.000	DPKP
									Pengadaan Mobil Toilet keliling		0 unit		-	DPKP
									Pembangunan Asrama dan Prasarana Penunjang Mahasiswa		0 unit		-	DPKP
	X	XX	01	**2.04**			**Peningkatan Disiplin dan Kapasitas Sumber Daya Aparatur**							
	X	XX	01	2.04	05			Pengadaan Pakaian Khusus Hari-hari Tertentu	Pengadaan pakaian kerja khusus hari - hari tertentu		1 paket		-	DPKP
	X	XX	01	2.04	09			Pendidikan dan Pelatihan Formal	fasilitas jasa olahraga		1 tahun		10.000.000	DPKP
									bimbingan mental rohani		1 tahun		-	DPKP
URUSAN PEMERINTAHAN BIDANG PEKERJAAN UMUM DAN PENATAAN RUANG	1	03	**03**			**PROGRAM PENGELOLAAN DAN PENGEMBANGAN SISTEM PENYEDIAAN AIR MINUM**								
	1	03	03	**2.01**			**Pengelolaan dan Pengembangan Sistem Penyediaan Air Minum (SPAM) di Daerah Kabupaten/Kota**			**Pembangunan Sarana Prasarana Air Minum**	**155768 Rumah Tangga**			
	1	03	03	2.01	02			Supervisi Pembangunan/Peningkatan/Perluasan/ Perbaikan SPAM	Operasional Pelaksanaan Kegiatan Operasional Penyediaan Air Minum dan Sanitasi Berbasis Masyarakat		Jumlah rumah tangga yg mendapat akses air minum layak		200.000.000	DPKP
	1	03	03	2.01	03			Pembangunan SPAM di Kawasan Perkotaan	Pembangunan Prasarana Air Bersih (PAB) Kelurahan Magersari		Jumlah rumah tangga yg mendapat akses air minum layak		200.000.000	DPKP
									Pembangunan Prasarana Air Bersih (PAB) Kelurahan Sidowayah		Jumlah rumah tangga yg mendapat akses air minum layak		200.000.000	DPKP
	1	03	03	2.01	04			Pembangunan SPAM di Kawasan Perdesaan	Replikasi Pamsimas Reguler		Jumlah rumah tangga yg mendapat akses air minum layak		1.000.000.000	
	1	03	03	2.01	06			Peningkatan SPAM di Kawasan Perdesaan	Hibah Air Minum Perdesaan		Jumlah rumah tangga yg mendapat akses air minum layak		2.000.000.000	

URUSAN	KODE					PROGRAM BARU	KEGIATAN BARU	SUB KEGIATAN BARU	PEKERJAAN LAMA	KEGIATAN LAMA	OUTPUT KEGIATAN LAMA	PROGRAM LAMA	ANGGARAN	SATKER
	URUSAN	BIDANG URUSAN	PROGRAM	KEGIATAN	SUB KEGIATAN									
	1	03	**05**			**PROGRAM PENGELOLAAN DAN PENGEMBANGAN SISTEM AIR LIMBAH**				**Pembangunan Sarana Prasarana Sanitasi**	Jumlah rumah tangga yg mengakses sanitasi layak			
	1	03	05	**2.01**			**Pengelolaan dan Pengembangan Sistem Air Limbah Domestik dalam Daerah Kabupaten/Kota**							
	1	03	05	2.01	01			Penyusunan Rencana, Kebijakan, Strategi dan Teknis Sistem Pengelolaan Air Limbah Domestik dalam Daerah Kabupaten/Kota	Penyusunan Naskah Akademik dan Perda Sanitasi		Dokumen perda sanitasi		250.000.000	DPKP
	1	03	05	2.01	03			Pembangunan Sistem Pengelolaan Air Limbah Domestik	Pembangunan MCK ++ di Pondok Pesantren Nural Firdaus Desa Sulang Kec. Sulang				500.000.000	DPKP
									Pembangunan MCK ++ di Pondok Pesantren Al Anwar 2 Desa Kalipang Kec. Sarang				500.000.000	DPKP
									Pembangunan MCK ++ di Yayasan Al Hamidiyyah Islamic Center Desa Ngemplak Kec. Lasem				500.000.000	DPKP
									Pembangunan MCK ++ di Pondok Pesantren Putri Al Hamdulillah Desa Kemadu Kec. Sulang				500.000.000	DPKP
									Pembangunan MCK ++ di Pondok Pesantren Attaroqqy Desa Waru RT.02 RW.01 Kec. Sedan				500.000.000	DPKP
									Pembangunan MCK ++ di Pondok Pesantren Al Wahdah Desa Sumbergirang RT.03 RW.02 Kec. Lasem				500.000.000	DPKP
									Pembangunan MCK ++ di Pondok Pesantren Roudhatul Falah Desa Sidorejo RT.02 RW.01 Kec. Pamotan				500.000.000	DPKP
									Pembangunan MCK ++ di Pondok Pesantren Ash Haabul Yamin Desa Warugunung Kec. Bulu				500.000.000	DPKP

URUSAN	KODE					PROGRAM BARU	KEGIATAN BARU	SUB KEGIATAN BARU	PEKERJAAN LAMA	KEGIATAN LAMA	OUTPUT KEGIATAN LAMA	PROGRAM LAMA	ANGGARAN	SATKER
	URUSAN	BIDANG URUSAN	PROGRAM	KEGIATAN	SUB KEGIATAN									
									Pembangunan MCK ++ di Pondok Pesantren Al Falah Dk. Mudal Desa Pamotan RT.02 RW.04 Kec. Pamotan				500.000.000	DPKP
									Pembuatan IPAL (Instalasi Pengelolaan air Limbah)				-	DPKP
									Pembuatan Kamar Mandi / WC di Alun-alun (sebelah selatan SDN 2 Kutoharjo)				200.000.000	DPKP
	1	03	05	2.01	04			Rehabilitasi Sistem Pengelolaan Air Limbah Domestik	Normalisasi Instalasi Pengolah Lumpur Tinja (Ds. Landoh Kec. Sulang (DID))		Jumlah rumah tangga yg mengakses sanitasi layak		500.000.000	DPKP
	1	03	05	2.01	06			Penyediaan Sarana Sistem Pengelolaan Air Limbah Domestik	Belanja Modal Peralatan dan Mesin - Pengadaan Kendaraan Bermotor Khusus : Mobil Tinja				500.000.000	DPKP
									Belanja Modal Peralatan dan Mesin - Pengadaan Kendaraan Bermotor Khusus : Mesin Penyedot / Mesin Diesel 16 PK (Kubota)				18.000.000	DPKP
	1	03	05	2.01	10			Operasi dan Pemeliharaan Sistem Pengelolaan Air Limbah Domestik	Operasional Pelaksanaan Penyediaan Sarana Sanitasi				200.000.000	DPKP
									Operasional Instalasi Pengolahan Lumpur Tinja (IPLT)				200.000.000	DPKP
									Biaya operasional truk tinja dan sedot WC				600.000.000	DPKP
URUSAN PEMERINTAHAN BIDANG PERUMAHAN DAN KAWASAN PERMUKIMAN	1	04	**03**			**PROGRAM KAWASAN PERMUKIMAN SERTA PERMUKIMAN KUMUH**								
	1	04	03	**2.02**			**Penataan Kawasan Permukiman Kumuh dengan Luas di Bawah 10 (Sepuluh) Ha**							
	1	04	03	2.02	02			Penyusunan Rencana dan Rekomendasi Pencegahan Tumbuh dan Berkembangnya Permukiman Kumuh	Review Rencana Pencegahan dan Peningkatan Kualitas Permukiman Kumuh Perkotaan (RP2KPKP) dan Penyusunan Baseline Kawasan Kumuh di Kecamatan Pamotan				99.425.000	DPKP

URUSAN	KODE					PROGRAM BARU	KEGIATAN BARU	SUB KEGIATAN BARU	PEKERJAAN LAMA	KEGIATAN LAMA	OUTPUT KEGIATAN LAMA	PROGRAM LAMA	ANGGARAN	SATKER
	URUSAN	BIDANG URUSAN	PROGRAM	KEGIATAN	SUB KEGIATAN									
									Review Rencana Pencegahan dan Peningkatan Kualitas Permukiman Kumuh Perkotaan (RP2KPKP) dan Penyusunan Baseline Kawasan Kumuh di Kecamatan Kragan				100.575.000	
	1	04	03	**2.03**			**Peningkatan Kawasan Permukiman Kumuh dengan Luas di Bawah 10 (Sepuluh) Ha**							
	1	04	03	2.03	03			Kerja Sama Perbaikan Rumah Tidak Layak Huni Beserta Psu	Penataan Lingkungan Permukiman Kumuh				1.500.000.000	DPKP
	1	04	03	2.03	04			Koordinasi dan Sinkronisasi Pengendalian Penyelenggaraan Pemugaran/Peremajaan Permukiman kumuh	Rapat koordinasi pembangunan prasarana dan sarana dasar permukiman berbasis masyarakat	**Peningkatan Kualitas Kawasan Permukiman Kumuh**	Jumlah kawasan kumuh yang ditata		100.000.000	DPKP
URUSAN PEMERINTAHAN BIDANG PERTANAHAN	2	10	**04**			**PROGRAM PENYELESAIAN SENGKETA TANAH GARAPAN**								
	2	10	04	**2.01**			**Penyelesaian Sengketa Tanah Garapan dalam Daerah Kabupaten/Kota**							
	2	10	04	2.01	01			Inventarisasi Sengketa, Konflik, dan Perkara Pertanahan dalam1 (Satu) Daerah Kabupaten/Kota.	Rapat Koordinasi Penyelesaian Permasalahan konflik Pertanahan	**Penataan, Penguasaan, Pemilikan, Penggunaan dan Pemanfaatan Tanah**	Jumlah penyelesaian permasalahan/konflek tanah yang ditangani		50.000.000	DPKP
	2	10	**06**			**PROGRAM REDISTRIBUSI TANAH, SERTA GANTI KERUGIAN PROGRAM TANAH KELEBIHAN MAKSIMUM DAN TANAH ABSENTEE**								
	2	10	06	**2.01**			**Penetapan Subyek dan Obyek Redistribusi Tanah serta Ganti Kerugian Tanah Kelebihan Maksimum dan Tanah Absentee dalam 1 (satu) Daerah Kabupaten/Kota**							
	2	10	06	2.01	01			Inventarisasi Subyek dan Obyek Redistribusi Tanah	Pensertifikatan Tanah Aset Pemkab	**Penataan, Penguasaan, Pemilikan, Penggunaan dan Pemanfaatan Tanah**	Jumlah aset tanah Pemkab yang bersertifikat		300.000.000	DPKP

URUSAN	KODE					PROGRAM BARU	KEGIATAN BARU	SUB KEGIATAN BARU	PEKERJAAN LAMA	KEGIATAN LAMA	OUTPUT KEGIATAN LAMA	PROGRAM LAMA	ANGGARAN	SATKER
	URUSAN	BIDANG URUSAN	PROGRAM	KEGIATAN	SUB KEGIATAN									
									Pembuatan Database Pertanahan Kabupaten Rembang	**Penataan, Penguasaan, Pemilikan, Penggunaan dan Pemanfaatan Tanah**	Jumlah Penataan, Penguasaan, Pemilikan, Penggunaan dan pemanfaatan tanah		100.000.000	DPKP
URUSAN PEMERINTAHAN BIDANG LINGKUNGAN HIDUP	2	11	**04**			**Program Pengelolaan Keanekaragaman Hayati**								
	2	11	04	**2.01**			**Pengelolaan Keanekaragaman Hayati Kabupaten/Kota**			**Pembangunan dan Pemeliharaan RTH**	Rasio Ruang Terbuka Hijau Rasio Makam			
	2	11	04	2.01	04			Pengelolaan Ruang Terbuka Hijau (RTH)	Penyusunan Masterplan Peningkatan RTH Perkotaan dan RTH IKK Kabupaten Rembang				250.000.000	DPKP
									Pemeliharaan Rutin RTH Kawasan Perkotaan Rembang				300.000.000	DPKP
									Rehabilitasi RTH KBT Tasikagung				1.200.000.000	DPKP
									Penataan Jalur Hijau Jl. Gajah Mada (SMA 2 Rembang ke timur)				2.750.000.000	DPKP
									Penataan Jalur Hijau Jl. Rembang Blora (depan Gedung Olah Raga Kab. Rembang)				2.000.000.000	DPKP
									Pemeliharaan Jalur Hijau Jl.Sudirman				350.000.000	DPKP
									Pemeliharaan Jalur Hijau Jl. Pemuda				450.000.000	DPKP
									Peremajaan Pohon Peneduh Ruas Jalan Dr Wahidin - Dr Soetomo - HOS Cokroaminoto				900.000.000	DPKP
									Rehabilitasi Taman Tugu Adipura				250.000.000	DPKP
									Penataan Taman Utara Masjid Agung Kab. Rembang				500.000.000	DPKP
									Penataan Alun-alun				400.000.000	DPKP
									Penataan Jalur Hijau jalan veteran (Komplek tugu lilin Kab. rembang ke Selatan)				1.500.000.000	DPKP
									Penataan RTH Tugu PKK Karanggeneng				200.000.000	DPKP
									Belanja Jasa Konsultansi Pendataan dan Pembangunan Sistem Informasi RTH				-	DPKP

URUSAN	KODE					PROGRAM BARU	KEGIATAN BARU	SUB KEGIATAN BARU	PEKERJAAN LAMA	KEGIATAN LAMA	OUTPUT KEGIATAN LAMA	PROGRAM LAMA	ANGGARAN	SATKER
	URUSAN	BIDANG URUSAN	PROGRAM	KEGIATAN	SUB KEGIATAN									
										Pembangunan dan Pemeliharaan Areal Pemakaman	**Jumlah areal makam yang dibangun / dipelihara**			DPKP
									Penataan Lingkungan Makam Gunung Bugel Kec. Pancur				300.000.000	DPKP
									Penataan Lingkungan Makam turus Gede kec. Rembang				300.000.000	DPKP
									Pengelolaan ijin/perpanjangan ijin kubur/IMB Makam				50.000.000	DPKP
									Penataan Lingkungan Makam Krapyak Kelurahan Sidowayah Kec. Rembang*				150.000.000	DPKP
									Penataan Lingkungan Makam Kodin Kelurahan Magersari Kec. Rembang*				300.000.000	DPKP
									Pembangunan Pagar Makam Kantun Kelurahan Magersari Kec. Rembang*				200.000.000	DPKP
URUSAN PEMERINTAHAN BIDANG PEKERJAAN UMUM	1	03	**08**			**PENATAAN BANGUNAN GEDUNG**								
	1	03	08	**2.01**			**Penyelenggaraan Bangunan Gedung di Wilayah Daerah Kabupaten/Kota, Pemberian Izin Mendirikan Bangunan (IMB) dan Sertifikat Laik Fungsi Bangunan Gedung**							
	1	03	08	2.01	01			Penyelenggaraan Penerbitan Ijin Mendirikan Bangunan (IMB), Sertifikat Laik Fungsi (SLF), peran Tenaga Ahli Bangunan Gedung (TABG), Pendataan Bangunan Gedung, serta Implementasi SIMBG	Koordinasi dan Pengendalian IMB	**Pembinaan bangunan gedung**	Jumlah rekomendasi kelayakan bangunan gedung		150.000.000	DPKP
	1	03	08	2.01	02			Perencanaan, Pembangunan, Pengawasan dan Pemanfaatan, Rehabilitasi, Renovasi, Ubahsuai, serta Pemeliharaan dan Perawatan Bangunan Gedung Daerah Kabupaten/Kota	Kamar mandi Kantor Kecamatan Pancur	**Pembinaan bangunan gedung**	Jumlah rekomendasi kelayakan bangunan gedung		-	DPKP
									Pembangunan Gedung Arsip Dokumen Kantor Inspektorat				200.000.000	DPKP

URUSAN	KODE					PROGRAM BARU	KEGIATAN BARU	SUB KEGIATAN BARU	PEKERJAAN LAMA	KEGIATAN LAMA	OUTPUT KEGIATAN LAMA	PROGRAM LAMA	ANGGARAN	SATKER
	URUSAN	BIDANG URUSAN	PROGRAM	KEGIATAN	SUB KEGIATAN									
									Penataan Gedung Mal Pelayanan Publik Kabupaten Rembang				4.500.000.000	DPKP
									Pembangunan Kantor Kecamatan Sedan				2.500.000.000	DPKP
	1	03	08	2.01	03			Penyusunan Regulasi terkait Bangunan Gedung Kabupaten/Kota	Penyusunan Standart Analisa Harga Satuan Pekerjaan Bidang Cipta Karya	**Pembinaan bangunan gedung**	Jumlah rekomendasi kelayakan bangunan gedung		35.000.000	DPKP
	1	03	08	2.01	04			Bantuan Teknis Pembangunan Bangunan Gedung Negara DaerahKabupaten/Kota	Fasilitasi Verifikasi Gambar Konstruksi Bangunan/Gedung Negara	**Pembinaan bangunan gedung**	Jumlah rekomendasi kelayakan bangunan gedung		100.000.000	DPKP
URUSAN PEMERINTAHAN BIDANG PERUMAHAN DAN KAWASAN PERMUKIMAN	1	04	**04**			**PROGRAM PENINGKATAN PRASARANA, SARANA DAN UTILITAS UMUM (PSU)**								
	1	04	04	**2.01**			**Urusan Penyelenggaraan PSU Perumahan**							
	1	04	04	2.01	01			Perencanaan Penyediaan PSU Perumahan	Penyusunan Perda Penyediaan dan Penyerahan Prasarana Sarana dan Utilitas (PSU) Perumahan				250.000.000	DPKP
									Asistensi dan Pengesahan Gambar Pengembang Perumahan	**Pembinaan bangunan gedung**			-	DPKP
	1	04	04	2.01	02			Penyediaan Prasarana, Sarana, dan Utilitas Umum di Perumahan untuk Menunjang Fungsi Hunian	Peningkatan Lingkungan Permukiman				-	DPKP
									Peningkatan Jalan lingkungan Kelurahan Magersari				200.000.000	DPKP
									Perbaikan Jalan Setapak				240.000.000	DPKP
									Penataan Lingkungan Gang Kundi RW.02 dan RW.03 Kelurahan Sidowayah Kec. Rembang				200.000.000	DPKP
									Pengaspalan Sandsheet Gang IV Kelurahan Leteh Kec. Rembang				200.000.000	DPKP
									Pemeliharaan Aspal Sandset RT. 2 / RW. 4 Kel. Leteh Rembang				200.000.000	DPKP

URUSAN	KODE					PROGRAM BARU	KEGIATAN BARU	SUB KEGIATAN BARU	PEKERJAAN LAMA	KEGIATAN LAMA	OUTPUT KEGIATAN LAMA	PROGRAM LAMA	ANGGARAN	SATKER
	URUSAN	BIDANG URUSAN	PROGRAM	KEGIATAN	SUB KEGIATAN									
									Pengaspalan jalan RT.06/RW. 01 Kelurahan Magersari Rembang				200.000.000	DPKP
									Penataan Lingkungan Kelurahan Sidowayah, Kec. Rembang				200.000.000	DPKP
									Penataan Lingkungan Kel Leteh Kec. Rembang				200.000.000	DPKP
									Penataan Lingkungan RT 02 RW 04 Kelurahan Leteh Kecamatan Rembang				25.000.000	DPKP
	1	04	04	2.01	03			Koordinasi dan Sinkronisasi dalam Rangka Penyediaan Prasarana, Sarana, dan Utilitas Umum Perumahan	Fasilitasi Perencanaan dan Pengendalian Pengembang Perumahan di Kab. Rembang				50.000.000	DPKP
									Operasional Tim Verifikasi Penyerahan PSU Perumahan				-	DPKP
URUSAN PEMERINTAHAN BIDANG PERUMAHAN DAN KAWASAN PERMUKIMAN	1	04	**03**			**PROGRAM KAWASAN PERMUKIMAN SERTA PERMUKIMAN KUMUH**								
	1	04	03	**2.03**			**Peningkatan Kawasan Permukiman Kumuh dengan Luas di Bawah 10 (Sepuluh) Ha**							
	1	04	03	2.03	02			Perbaikan Rumah Tidak Layak Huni untuk Pencegahan terhadap Tumbuh dan Berkembangnya Permukiman Kumuh	Sosialisasi bantuan sosial RLTH	**Pembangunan dan Rehabilitasi Rumah Tidak Layak Huni**	**Jumlah RTLH yg dibangun**		**-**	DPKP
									Pengadaan TFL Pendampingan Bansos RTLH				400.000.000	DPKP
									Pengadaan Peneng / Papan Nama penerimaan bansos RLTH				50.000.000	DPKP
									Pendataan RTLH				200.000.000	DPKP
									Rapat Koordinasi Kegiatan Peningkatan Kualitas RTLH				100.000.000	DPKP
						Jumlah							**37.258.100.000**	

RINCIAN BELANJA RKPD KABUPATEN REMBANG TAHUN 2021
SATUAN POLISI PAMONG PRAJA KABUPATEN REMBANG

URUSAN	KODE					PROGRAM BARU	KEGIATAN BARU	SUB KEGIATAN BARU	PEKERJAAN LAMA	KEGIATAN LAMA	OUTPUT KEGIATAN LAMA	PROGRAM LAMA	ANGGARAN	SAKTER
	URUSAN	BIDANG URUSAN	PROGRAM	KEGIATAN	SUB KEGIATAN									
	X	XX	01			**PROGRAM PENUNJANG URUSAN PEMERINTAHAN DAERAH**						**PROGRAM PERENCANAAN DAN EVALUASI KINERJA PERANGKAT DAERAH**		SATPOL PP
	X	XX	01	2.01			**Perencanaan dan Evaluasi Kinerja Perangkat Daerah**			**Penyusunan Dokumen Perencanan Perangkat Daerah**	Jumlah Dok Perencanaan PD yang Tersusun			
	X	XX	01	2.01	01			Penyusunan Renstra dan Renja Perangkat Daerah	Penyusunan Renja, Renstra				15.000.000	
	X	XX	01	2.01	02			Penyusunan Program dan Kegiatan Perangkat Daerah dalam Dokumen Perencanaan	Penyusunan Dokumen Anggaran				15.000.000	
										Penyusunan Dokumen Evaluasi Kinerja Perangkat Daerah	Jumlah Dokumen Laporan Evaluasi Kinerja Yang Disusun			
	X	XX	01	2.01	05			Evaluasi Kinerja Perangkat Daerah	Monitoring, Evaluasi dan Pelaporan				16.000.000	
	X	XX	01	2.01	4			Koordinasi dan Sinkronisasi Perencanaan Perangkat Daerah	Rapat-rapat koordinasi dan konsultasi dalam daerah				40.000.000	
												PROGRAM PENINGKATAN KUALITAS PELAYANAN PUBLIK		
										Pengelolaan Keterbukaan Informasi Publik	Jumlah Informasi yang Disampaikan Ke Publik			
									Pengelolaan Wab site				6.000.000	
									Pengelolaan SIMPADU				6.000.000	
									Pengelolaan SIMKUDA				6.000.000	
									Pengelolaan SIRUP				6.000.000	
									Pengelolaan SIM ABSENSI				6.000.000	
												PROGRAM MANAJEMEN ADMINISTRASI PELAYANAN UMUM KEPEGAWAIAN DAN KEUANGAN PERANGKAT DAERAH		
	X	XX	01	2.02			**Administrasi Keuangan**			**Peningkatan dan pengembangan sistem pelaporan keuangan**	jumlah laporan keuangan yang disusun			
	X	XX	01	2.02	02			Penyediaan Administrasi Pelaksanaan Tugas ASN	Penyediaan Jasa Administrasi Keuangan				165.000.000	
	X	XX	01	2.02	06			Penyusunan Laporan Capaian Kinerja dan Ikhtisar Realisasi Kinerja SKPD	Penyusunan LKJIP, LKPJ, LPPD				16.500.000	
	X	XX	01	2.02	09			Penyusunan Pelaporan Keuangan Akhir Tahun	Penyusunan Pelaporan Keuangan Akhir Tahun				15.000.000	
	X	XX	01	2.03			**Administrasi Umum**			**Peningkatan manajemen administrasi pelayanan umum**	persentase pemenuhan pelayanan administrasi perkantoran			
	X	XX	01	2.03	01			Penyediaan Jasa Surat Menyurat	Penyediaan Surat Menyurat				4.500.000	
	X	XX	01	2.03	02			Penyediaan Jasa Komunikasi, Sumber Daya Air dan Listrik	Penyediaan Jasa Komunikasi, Sumber Daya Air dan Listrik				165.000.000	
	X	XX	01	2.03	05			Penyediaan Jasa Jaminan Barang Milik Daerah	Penatausahaan BMD pada Pengguna Barang				15.000.000	
	X	XX	01	2.03	08			Penyediaan Jasa Kebersihan Kantor	Penyediaan Jasa administrasi Kantor/kebersihan				452.000.000	
	X	XX	01	2.03	09			Penyediaan Jasa Perbaikan Peralatan Kerja	Penyediaan jasa perbaikan peralatan kerja				30.000.000	
	X	XX	01	2.03	10			Penyediaan Alat Tulis Kantor	Penyediaan alat tulis kantor				40.000.000	

	X	XX	01	2.03	11			Penyediaan Barang Cetakan dan Penggandaan	Penyediaan barang cetakan dan penggandaan				45.000.000	
	X	XX	01	2.03	12			Penyediaan Komponen Instalasi Listrik/Penerangan Bangunan Kantor	Penyediaan komponen instalasi listrik/penerangan bangunan kantor				25.000.000	
	X	XX	01	2.03	13			Penyediaan Peralatan dan Perlengkapan Kantor	Penyediaan peralatan dan perlengkapan kantor				40.000.000	
	X	XX	01	2.03	14			Penyediaan Peralatan Rumah Tangga	Penyediaan peralatan rumah tangga				40.000.000	
	X	XX	01	2.03	15			Penyediaan Bahan Bacaan dan Peraturan Perundang-Undangan	Penyediaan bahan bacaan dan peraturan perundang-undangan				7.500.000	
	X	XX	01	2.03	17			Penyediaan Makanan dan Minuman	Penyediaan Makanan dan minuman				64.485.000	
	X	XX	01	2.03	18			Rapat-Rapat Kordinasi dan Konsultasi ke Luar Daerah	Rapat-rapat koordinasi dan konsultasi luar daerah				190.000.000	
	X	XX	01	2.03	22			Pengadaan Perlengkapan Gedung Kantor	Pengadaan perlengkapan kantor				100.000.000	
	X	XX	01	2.03	24			Pengadaan Peralatan Gedung Kantor	Pengadaan peralatan kantor				100.000.000	
									Pengadaan alat-alat komunikasi				70.000.000	
	X	XX	01	2.03	28			Pemeliharaan Rutin/Berkala Gedung Kantor	Pemeliharaan Rutin/Berkala Gedung Kantor				100.000.000	
									Penataan Lingkungan Kantor Satpol PP				20.000.000	
	X	XX	01	2.03	30			Pemeliharaan Rutin/Berkala Kendaraan Dinas/Operasional	Pemeliharaan Rutin/Berkala Kendaraan Dinas/Operasional				150.000.000	
	X	XX	01	2.03	32			Pemeliharaan Rutin/Berkala Perlengkapan Gedung Kantor	Pemeliharaan Rutin/Berkala Perlengkapan Kantor				100.000.000	
	X	XX	01	2.03	38			Rehabilitasi Sedang/Berat Rumah Gedung Kantor	Pembangunan Gedung Damkar				0	
	X	XX	01	2.04			**Peningkatan Disiplin dan Kapasitas Sumber Daya Aparatur**			**Peningkatan sarana dan prasarana aparatur**	persentase sarana dan prasarana aparatur			
	X	XX	01	2.04	03			Pengadaan Pakaian Kerja Lapangan	Pengadaan Pakaian kerja lapangan				150.000.000	
										Peningkatan kualitas sumberdaya aparatur	persentase pengelolaan manajemen kepegawaian yang dilaksanakan tepat waktu			
	X	XX	01	2.04	09			Pendidikan dan Pelatihan Formal	Diklat, Bintek Peningkatan Sumber Daya Manusia				200.000.000	
URUSAN PEMERINTAHAN BIDANG KETENTERAMAN DAN KETERTIBAN UMUM SERTA PERLINDUNGAN MASYARAKAT	1	05												
	1	05	02			**PROGRAM PENINGKATAN KETENTERAMAN DAN KETERTIBAN UMUM**						**PROGRAM PENEGAKAN PRODUK HUKUM DAERAH DAN PEMELIHARAAN KAMTRAMTIBMAS**		
	1	05	02	2.01			**Penanganan Gangguan Ketenteraman dan Ketertiban Umum dalam 1 (Satu) Daerah Kabupaten/Kota**			**Ketertiban umum dan ketentraman masyarakat**	jumlah kelompok sasaran tibum yang terbina			
	1	05	02	2.01	01			Pencegahan Gangguan Ketentraman dan Ketertiban Umum	Patroli Kamtibmas				150.000.000	
	1	05	02	2.01	02			Penindakan atas Gangguan Ketentraman dan Ketertiban Umum Berdasarkan Perda dan Perkada	Penyelenggaraan PAM Obvit dan aset-aset penting daerah				500.000.000	

	1	05	02	2.01	03			Koordinasi Penyelenggaraan Ketentraman dan Ketertiban Umum serta Perlindungan Masyarakat Tingkat Kabupaten/Kota	Peningkatan kerjasama dan koordinasi aparat Trantib Kecamatan				40.000.000	
									Apilkasi Siap Mas Pol PP				50.000.000	
	1	05	02	2.01	04			Pemberdayaan Perlindungan Masyarakat dalam Rangka Ketentraman dan Ketertiban Umum	Fasilitasi Pembentukan, Pembinaan dan Pemberdayaan KST				30.000.000	
	1	05	02	2.01	05			Peningkatan Kapasitas SDM Satpol Polisi Pamongpraja dan Satuan Perlindungan Masyarakat termasuk dalam Pelaksanaan Tugas yang Bernuansa Hak Asasi Manusia	Fasiltasi Penyelenggaraan Gelar Pasukan Tingkat Provinsi dan Jambore Satpol PP				150.000.000	
									Fasiltasi Penyelenggaraan HUT Satpol PP TK Kabupaten				30.352.000	
	1	05	02	2.02			**Penegakan Perda Kabupaten/Kota dan Peraturan Bupati/Walikota**			**Penegakan produk hukum daerah**	jumlah pelanggaran perda/perkada yang tertangani			
	1	05	02	2.02	01			Sosialisasi Penegakan Peraturan Daerah dan Peraturan Bupati/Walikota	Penegakan Perda Dan Perkada				200.000.000	
	1	05	02	2.02	02			Pengawasan atas Kepatuhan terhadap Pelaksanaan Peraturan Daerah dan Peraturan Bupati/Walikota	Pembinaan dan Pengawasan Pelanggar Perda dan Perkada				75.000.000	
	1	05	02	2.02	03			Pembinaan Penyidik Pegawai Negeri Sipil (PPNS) Kabupaten/Kota	Penindakan Tipiring Pelanggaran Perda/Perkada				312.500.000	
									Pemberantasan Barang kena Cukai llegal				0	
							Pembinaan Penyidik Pegawai Negeri Sipil (PPNS) Kabupaten/Kota							
	1	05	02	2.03	01				Koordinasi, pengawasan dan pembinaan penyidik PPNS				170.000.000	
									Pengawalan VVIP Bupati dan Wakil Bupati				80.000.000	
	1	05	04			**PROGRAM KEBAKARAN**						**PROGRAM KESIAGAAN, PENCEGAHAN BAHAYA KEBAKARAN DAN PERLINDUNGAN MASYARAKAT**		
	1	05	04	2.04			**Pemberdayaan Masyarakat dalam Pencegahan Kebakaran**			**Perlindungan masyarakat**	jumlah linmas terlatih			
	1	05	04	2.04	01			Pemberdayaan Masyarakat dalam Pencegahan dan Penanggulangan Kebakaran, melalui Sosialisasi dan Edukasi Masyarakat	Pengiriman Anggota Linmas ke Diklat Provinsi dan Jambore Linmas				119.100.000	
									Pembinaan Anggota Linmas				100.000.000	
									Pengerahan Anggota linmas dalam HUT Linmas				0	
									Fasilitasi Linmas Kabupaten				100.000.000	
	1	05	04	2.01			**Pencegahan, Pengendalian, Pemadaman, Penyelamatan, dan Penanganan Bahan Berbahaya dan Beracun Kebakaran dalam Daerah Kabupaten/Kota**			**Penanggukangan bahaya kebakaran**	persentase kasus kebakaran yang tertangani sesuai SPM			
	1	05	04	2.01	01			Pencegahan Kebakaran dalam Daerah Kabupaten/Kota	Operasional Penanggulangan Bahaya Kebakaran				800.000.000	
	1	05	04	2.02			**Inspeksi Peralatan Proteksi Kebakaran**							

	1	05	04	2.02	01			Pendataan Sarana Prasarana Proteksi Kebakaran	Pemeliharaan Sarana dan Prasarana Pencegahan Bahaya Kebakaran				200.000.000	
									Pengadaan Mobil Pemadam Kebakaran				1.800.000.000	
Jumlah													**7.327.937.000**	

RINCIAN BELANJA RKPD KABUPATEN REMBANG TAHUN 2021
KANTOR KESATUAN BANGSA, POLITIK DAN PERLINDUNGAN MASYARAKAT KABUPATEN REMBANG

URUSAN	KODE					PROGRAM BARU	KEGIATAN BARU	SUB KEGIATAN BARU	PEKERJAAN LAMA	KEGITAN LAMA	OUTPUT KEGITAN LAMA	PROGRAM LAMA	ANGGARAN	SATKER
	URUSAN	BIDANG URUSAN	PROGRAM	KEGIATAN	SUB KEGIATAN									
	X	XX	01			Program Penunjang Urusan Pemerintahan Daerah								
	X	XX	01	2.01			Perencanaan dan Evaluasi Kinerja Perangkat Daerah			Penyusunan Dokumen Perencanaan Perangkat Daerah	Jumlah dokumen perencanaan perangkat daerah yang disusun			
	X	XX	01	2.01	01			Penyusunan Renstra dan Renja Perangkat Daerah	Penyusunan Renja, Renstra	Penyusunan Dokumen Perencanaan Perangkat Daerah	Jumlah dokumen perencanaan perangkat daerah yang disusun		10.750.000	
	X	XX	01	2.01	02			Penyusunan Program dan Kegiatan Perangkat Daerah dalam Dokumen Perencanaan	Penyusunan Dokumen Anggaran	Penyusunan Dokumen Perencanaan Perangkat Daerah	Jumlah dokumen perencanaan perangkat daerah yang disusun		9.452.000	
	X	XX	01	2.01	03			Penyusunan Dokumen Evaluasi Perangkat Daerah	Penyusunan LKJIP, LKPJ dan LPPD	Penyusunan Dokumen Evaluasi Kinerja Perangkat daerah	Jumlah dokumen laporan kinerja yang disusun		10.454.000	
									Pengelolaan keterbukaan informasi publik	Pengelolaan Informasi Publik	Meningkatknya akuntabilitas kinerja dan kualitas pelayanan publik		4.800.000	
	X	XX	01	2.02			Administrasi Keuangan			Peningkatan kualitas sumber daya aparatur	Persentase pengelolaan manajemen kepegawaian yang dilaksanakan tepat waktu			
	X	XX	01	2.02	02			Penyediaan Administrasi Pelaksanaan Tugas ASN	Pengelolaan Administrasi Kepegawaian	Peningkatan kualitas sumber daya aparatur	Jumlah dokumen pengelolaan BMD yang dikelola dengan baik		0	
	X	XX	01	2.02	09			Penyusunan Pelaporan Keuangan Akhir Tahun	Penyusunan Pelaporan Keuangan Akhir Tahun	Peningkatan dan pengembangan sistem pelaporan keuangan	Jumlah Dokumen Pelaporan Keuangan dengan kualitas baik		10.000.000	
	X	XX	01	2.03			Administrasi Umum							
	X	XX	01	2.03	01			Penyediaan Jasa Surat Menyurat	Penyediaan Jasa Surat Menyurat	Peningkatan manajemen administrasi pelayanan umum	Persentase pemenuhan pelayanan administrasi perkantoran		2.000.000	
	X	XX	01	2.03	02			Penyediaan Jasa Komunikasi, Sumber Daya Air, dan Listrik	Penyediaan Jasa Komunikasi, Sumber Daya Air, dan Listrik	Peningkatan manajemen administrasi pelayanan umum	Persentase pemenuhan pelayanan administrasi perkantoran		25.000.000	
	X	XX	01	2.03	04			Penyediaan Jasa Jaminan Pemeliharaan Kesehatan Pns	Fasilitas Jasa Olah Raga dan Bimbingan Mental Rohani	Peningkatan kualitas sumber daya aparatur	Jumlah dokumen pengelolaan BMD yang dikelola dengan baik		15.000.000	
	X	XX	01	2.03	05			Penyediaan Jasa Jaminan Barang Milik Daerah	Pengelolaan Data Aset Kesbangpol	Peningkatan sarana dan prasarana aparatur	Jumlah dokumen pengelolaan BMD yang dikelola dengan baik		0	
	X	XX	01	2.03	06			Penyediaan Jasa Pemeliharaan dan Perizinan Kendaraan Dinas/Operasional	Pemeliharaan rutin/berkala Kendaraan Dinas/Operasional	Peningkatan sarana dan prasarana aparatur	Jumlah dokumen pengelolaan BMD yang dikelola dengan baik		25.000.000	
	X	XX	01	2.03	07			Penyediaan Jasa Administrasi Keuangan	Penyediaan Jasa Administrasi Keuangan	Peningkatan dan pengembangan sistem pelaporan keuangan	Jumlah Dokumen Pelaporan Keuangan dengan kualitas baik		120.124.000	

URUSAN	KODE					PROGRAM BARU	KEGIATAN BARU	SUB KEGIATAN BARU	PEKERJAAN LAMA	KEGITAN LAMA	OUTPUT KEGITAN LAMA	PROGRAM LAMA	ANGGARAN	SATKER
	URUSAN	BIDANG URUSAN	PROGRAM	KEGIATAN	SUB KEGIATAN									
	X	XX	01	2.03	08			Penyediaan Jasa Kebersihan Kantor	Penyediaan Jasa Administrasi Kantor/Kebersihan	Peningkatan sarana dan prasarana aparatur	Jumlah dokumen pengelolaan BMD yang dikelola dengan baik		92.472.000	
	X	XX	01	2.03	10			Penyediaan Alat Tulis Kantor	Penyediaan Alat Tulis Kantor	Peningkatan manajemen administrasi pelayanan umum	Persentase pemenuhan pelayanan administrasi perkantoran		10.000.000	
	X	XX	01	2.03	11			Penyediaan Barang Cetakan dan Penggandaan	Penyediaan Barang Cetakan dan Penggandaan	Peningkatan manajemen administrasi pelayanan umum	Persentase pemenuhan pelayanan administrasi perkantoran		10.000.000	
	X	XX	01	2.03	12			Penyediaan Komponen Instalasi Listrik/Penerangan Bangunan Kantor	Penyediaan Komponen Instalasi Listrik/Penerangan Bangunan	Peningkatan sarana dan prasarana aparatur	Jumlah dokumen pengelolaan BMD yang dikelola dengan baik		10.000.000	
	X	XX	01	2.03	13			Penyediaan Peralatan dan Perlengkapan Kantor	Pengadaan Laptop dan Printer	Peningkatan sarana dan prasarana aparatur	Jumlah dokumen pengelolaan BMD yang dikelola dengan baik		73.000.000	
	X	XX	01	2.03	13			Penyediaan Peralatan dan Perlengkapan Kantor	Pengadaan Peralatan dan Kursi Perlengkapan Kantor dan Rumah Tangga Kesbangpol	Peningkatan sarana dan prasarana aparatur	Jumlah dokumen pengelolaan BMD yang dikelola dengan baik		5.000.000	
	X	XX	01	2.03	13			Penyediaan Peralatan dan Perlengkapan Kantor	Penyediaan Peralatan dan Perlengkapan Kantor	Peningkatan sarana dan prasarana aparatur	Jumlah dokumen pengelolaan BMD yang dikelola dengan baik		15.000.000	
	X	XX	01	2.03	14			Penyediaan Peralatan Rumah Tangga	Penyediaan Peralatan Rumah Tangga	Peningkatan sarana dan prasarana aparatur	Jumlah dokumen pengelolaan BMD yang dikelola dengan baik		22.750.000	
	X	XX	01	2.03	15			Penyediaan Bahan Bacaan dan Peraturan Perundang-Undangan	Penyediaan Bahan Bacaan dan Peraturan Perundang-undangan	Peningkatan manajemen administrasi pelayanan umum	Persentase pemenuhan pelayanan administrasi perkantoran		5.000.000	
	X	XX	01	2.03	17			Penyediaan Makanan dan Minuman	Penyediaan Makanan dan Minuman	Peningkatan manajemen administrasi pelayanan umum	Persentase pemenuhan pelayanan administrasi perkantoran		20.000.000	
	X	XX	01	2.03	18			Rapat-Rapat Kordinasi dan Konsultasi ke Luar Daerah	Rapat-Rapat Kordinasi dan Konsultasi ke Luar Daerah	Peningkatan manajemen administrasi pelayanan umum	Persentase pemenuhan pelayanan administrasi perkantoran		60.000.000	
	X	XX	01	2.03	20			Pengadaan Kendaraan Dinas/Operasional	Pengadaan Kendaraan Dinas Roda 4	Peningkatan sarana dan prasarana aparatur	Jumlah dokumen pengelolaan BMD yang dikelola dengan baik		0	
	X	XX	01	2.03	28			Pemeliharaan Rutin/Berkala Gedung Kantor	Pemeliharaan rutin/berkala Gedung Kantor Kesbangpol	Peningkatan sarana dan prasarana aparatur	Jumlah dokumen pengelolaan BMD yang dikelola dengan baik		10.000.000	
	X	XX	01	2.03	32			Pemeliharaan Rutin/Berkala Perlengkapan Gedung Kantor	Pemeliharaan Rutin/Berkala Perlengkapan dan Peralatan Kantor dan Rumah Tangga Kesbangpol	Peningkatan sarana dan prasarana aparatur	Jumlah dokumen pengelolaan BMD yang dikelola dengan baik		10.000.000	
	X	XX	01	2.04			Peningkatan Disiplin dan Kapasitas Sumber Daya Aparatur			Peningkatan sarana dan prasarana aparatur	Jumlah dokumen pengelolaan BMD yang dikelola dengan baik			

URUSAN	KODE					PROGRAM BARU	KEGIATAN BARU	SUB KEGIATAN BARU	PEKERJAAN LAMA	KEGITAN LAMA	OUTPUT KEGITAN LAMA	PROGRAM LAMA	ANGGARAN	SATKER
	URUSAN	BIDANG URUSAN	PROGRAM	KEGIATAN	SUB KEGIATAN									
	X	XX	01	2.04	02			Pengadaan Pakaian Dinas Beserta Perlengkapannya	Pengadaan Pakaian Khusus Hari-hari tertentu di Kesbangpol	Peningkatan sarana dan prasarana aparatur	Jumlah dokumen pengelolaan BMD yang dikelola dengan baik		16.050.000	
Unsur Pemerintahan Umum	8													
Kesatuan Bangsa Dan Politik	8	01												
	8	01	02			Program Penguatan Ideologi Pancasila Dan Karakter Kebangsaan								
	8	01	02	2.01			Perumusan Kebijakan Teknis dan pemantapan pelaksanaan Bidang ideologi Pancasila dan Karakter Kebangsaan			Peningkatan Pendidikan Politik Masyarakat dan Pemantapan kelembagaan politik dan organisasi masyarakat	jumlah lembaga politik dan ormas yg mendapatkan pembinaan			
	8	01	02	2.01	03			Pelaksanaan Koordinasi di Bidang Ideologi Wawasan Kebangsaan, Bela Negara, Karakter Bangsa, Pembauran Kebangsaan, Bineka Tunggal Ika dan Sejarah Kebangsaan	Pengawasan dan Pencegahan Paham Komunis dan Paham Lain	Peningkatan Pendidikan Politik Masyarakat dan Pemantapan kelembagaan politik dan organisasi masyarakat	jumlah lembaga politik dan ormas yg mendapatkan pembinaan		10.206.000	
									Peningkatan Nilai Nilai Kejuangan	Peningkatan Pendidikan Politik Masyarakat dan Pemantapan kelembagaan politik dan organisasi masyarakat	jumlah lembaga politik dan ormas yg mendapatkan pembinaan		29.453.000	
									Revitalisasi Nilai nilai Pancasila di Kabupaten Rembang	Penguatan Nasionalisme sebagai pendukung tumbuh kembangnya Wawasan Kebangsaan dan Ketahanan Masyarakat	jumlah lembaga politik dan ormas yg mendapatkan pembinaan		43.868.000	
									Peningkatan Kemampuan dan Kesadaran Bela Negara	Penguatan Nasionalisme sebagai pendukung tumbuh kembangnya Wawasan Kebangsaan dan Ketahanan Masyarakat	jumlah lembaga politik dan ormas yg mendapatkan pembinaan		39.525.000	
	8	01	03			Program Peningkatan Peran Partai Politik Dan Lembaga Pendidikan Melalui Pendidikan Politik Dan Pengembangan Etika Serta Budaya Politik								

URUSAN	KODE					PROGRAM BARU	KEGIATAN BARU	SUB KEGIATAN BARU	PEKERJAAN LAMA	KEGITAN LAMA	OUTPUT KEGITAN LAMA	PROGRAM LAMA	ANGGARAN	SATKER
	URUSAN	BIDANG URUSAN	PROGRAM	KEGIATAN	SUB KEGIATAN									
	8	01	03	2.01			Perumusan Kebijakan Teknis Dan Pemantapan Pelaksanaan Bidang Pendidikan Politik, Etika Budaya Politik, Peningkatan Demokrasi, Fasilitasi Kelembagaan Pemerintahan, Perwakilan dan Partai Politik, Pemilihan Umum / Pemilihan Umum Kepala Daerah, serta Pemantauan Situasi Politik							
	8	01	03	2.01	03			Pelaksanaan Kebijakan Di Bidang Pendidikan Politik, Etika Budaya Politik, Peningkatan Demokrasi, Fasilitasi Kelembagaan Pemerintahan, Perwakilan dan Partai Politik, Pemilihan Umum/Pemilihan Umum Kepala Daerah, Serta Pemantauan Situasi Politik Di Daerah	Pendidikan Budaya Politik di Kabupaten Rembang	Peningkatan Pendidikan Politik Masyarakat dan Pemantapan kelembagaan politik dan organisasi masyarakat	jumlah pemlih pemula yg mendapatkan pendidikan politik		25.165.000	
									Sosialisasi Bagi Pemilih Pemula	Peningkatan Pendidikan Politik Masyarakat dan Pemantapan kelembagaan politik dan organisasi masyarakat	jumlah pemlih pemula yg mendapatkan pendidikan politik		0	
	8	01	03	2.01	05			Pelaksanaan Monitoring, Evaluasi dan Pelaporan di Bidang Pendidikan Politik, Etika Budaya Politik, Peningkatan Demokrasi, Fasilitasi Kelembagaan Pemerintahan, Perwakilan dan Partai Politik, Pemilihan Umum/Pemilihan Umum Kepala Daerah, Serta Pemantauan Situasi Politik di Daerah	Pemantauan, Evaluasi, Pelaporan Perkembangan Politik di Daerah	Peningkatan Pendidikan Politik Masyarakat dan Pemantapan kelembagaan politik dan organisasi masyarakat	jumlah pemlih pemula yg mendapatkan pendidikan politik		9.901.000	
									Penyediaan Data Hasil Pilkada 2020	Peningkatan Pendidikan Politik Masyarakat dan Pemantapan kelembagaan politik dan organisasi masyarakat	jumlah pemlih pemula yg mendapatkan pendidikan politik		5.260.000	
	8	01	03	2.01	06			Pelaksanaan Fungsi Lain yang Diberikan oleh Pimpinan	Fasilitasi bantuan keuangan bagi partai politik	Peningkatan Pendidikan Politik Masyarakat dan Pemantapan kelembagaan politik dan organisasi masyarakat	jumlah lembaga politik dan ormas yg mendapatkan pembinaan		19.990.000	
	8	01	04			Program Pemberdayaan Dan Pengawasan Organisasi Kemasyarakatan								

URUSAN	KODE					PROGRAM BARU	KEGIATAN BARU	SUB KEGIATAN BARU	PEKERJAAN LAMA	KEGITAN LAMA	OUTPUT KEGITAN LAMA	PROGRAM LAMA	ANGGARAN	SATKER
	URUSAN	BIDANG URUSAN	PROGRAM	KEGIATAN	SUB KEGIATAN									
	8	01	04	2.01			Perumusan Kebijakan Teknis dan Pemantapan Pelaksanaan Bidang Pemberdayaan dan Pengawasan Organisasi Kemasyarakatan			Peningkatan Pendidikan Politik Masyarakat dan Pemantapan kelembagaan politik dan organisasi masyarakat	jumlah lembaga politik dan ormas yg mendapatkan pembinaan			
	8	01	04	2.01	03			Pelaksanaan Kebijakan dibidang Pendaftaran Ormas, Pemberdayaan Ormas, Evaluasi dan Mediasi Sengketa Ormas, Pengawasan Ormas dan Ormas Asing di Daerah	Pembinaan Keormasan	Peningkatan Pendidikan Politik Masyarakat dan Pemantapan kelembagaan politik dan organisasi masyarakat	jumlah lembaga politik dan ormas yg mendapatkan pembinaan		39.502.100	
	8	01	04	2.01	04			Pelaksanaan Monitoring Evaluasi dan Pelaporan Dibidang Pendaftaran Ormas, Pemberdayaan Ormas, Evaluasi dan Mediasi Sengketa Ormas, Pengawasan Ormas dan Ormas Asing di Daerah	Verifikasi dan Monitoring pemberian hibah kepada ormas	Peningkatan Pendidikan Politik Masyarakat dan Pemantapan kelembagaan politik dan organisasi masyarakat	jumlah lembaga politik dan ormas yg mendapatkan pembinaan		9.000.000	
									Penerbitan rekomendasi ijin Penelitian/ survay	Peningkatan Pendidikan Politik Masyarakat dan Pemantapan kelembagaan politik dan organisasi masyarakat	jumlah lembaga politik dan ormas yg mendapatkan pembinaan		10.000.000	
	8	01	05			Program Pembinaan Dan Pengembangan Ketahanan Ekonomi, Sosial, Dan Budaya								
	8	01	05	2.01			Perumusan Kebijakan Teknis Dan Pemantapan Pelaksanaan Bidang Ketahanan Ekonomi, Sosial Dan Budaya			Penguatan Nasionalisme sebagai pendukung tumbuh kembangnya Wawasan Kebangsaan dan Ketahanan Masyarakat	jumlah lembaga politik dan ormas yg mendapatkan pembinaan			
	8	01	05	2.01	03			Pelaksanaan Kebijakan di Bidang Ketahanan Ekonomi, Sosial, Budaya dan Fasilitasi Pencegahan Penyalagunaan Narkotika, Fasilitasi Kerukunan Umat Beragama dan Penghayat Kepercayaan di Daerah	Peningkatan Toleransi dan Kerukunan dalam Kehidupan Umat Beragama di Kabupaten Rembang	Penguatan Nasionalisme sebagai pendukung tumbuh kembangnya Wawasan Kebangsaan dan Ketahanan Masyarakat	jumlah lembaga politik dan ormas yg mendapatkan pembinaan		135.000.000	
									Peningkatan Ketahanan Bangsa di Kabupaten Rembang	Penguatan Nasionalisme sebagai pendukung tumbuh kembangnya Wawasan Kebangsaan dan Ketahanan Masyarakat	jumlah lembaga politik dan ormas yg mendapatkan pembinaan		0	
	8	01	05	2.01	04			Pelaksanaan Koordinasi di Bidang Ketahanan Ekonomi, Sosial, Budaya dan Fasilitasi Pencegahan Penyalagunaan Narkotika, Fasilitasi Kerukunan Umat Beragama dan Penghayat Kepercayaan di Daerah	Fasilitasi Pencegahan, Pemberantasan, Penyalahgunaan dan Peredaran Gelap Narkoba (P4GN)	Peningkatan Pendidikan Politik Masyarakat dan Pemantapan kelembagaan politik dan organisasi masyarakat	jumlah lembaga politik dan ormas yg mendapatkan pembinaan		80.000.000	

URUSAN	KODE					PROGRAM BARU	KEGIATAN BARU	SUB KEGIATAN BARU	PEKERJAAN LAMA	KEGITAN LAMA	OUTPUT KEGITAN LAMA	PROGRAM LAMA	ANGGARAN	SATKER
	URUSAN	BIDANG URUSAN	PROGRAM	KEGIATAN	SUB KEGIATAN									
									Forum Persausaraan Bangsa Indonesia (FPBI)	Penguatan Nasionalisme sebagai pendukung tumbuh kembangnya Wawasan Kebangsaan dan Ketahanan Masyarakat	jumlah lembaga politik dan ormas yg mendapatkan pembinaan		10.000.000	
	8	01	06			Program Peningkatan Kewaspadaan Nasional Dan Peningkatan Kualitas Dan Fasilitasi Penanganan Konflik Sosial								
	8	01	06	2.01			Perumusan Kebijakan Teknis dan Pelaksanaan Pemantapan Kewaspadaan Nasional dan Penanganan Konflik Sosial							
	8	01	06	2.01	02			Penyusunan Bahan Perumusan Kebijakan di Bidang Kewaspadaan Dini, Kerjasama Intelijen, Pemantauan Orang Asing, Tenaga Kerja Asing dan Lembaga Asing, Kewaspadaan Perbatasan Antar Negara, Fasilitasi Kelembagaan Bidang Kewaspadaan, serta Penanganan Konflik di Daerah	Forum Kewaspadaan Dini Masyarakat (FKDM)	Penguatan Nasionalisme sebagai pendukung tumbuh kembangnya Wawasan Kebangsaan dan Ketahanan Masyarakat	jumlah lembaga politik dan ormas yg mendapatkan pembinaan		0	
	8	01	06	2.01	03			Pelaksanaan Kebijakan di Bidang Kewaspadaan Dini, Kerjasama Intelijen, Pemantauan Orang Asing, Tenaga Kerja Asing dan Lembaga Asing, Kewaspadaan Perbatasan Antar Negara, Fasilitasi Kelembagaan Bidang Kewaspadaan, serta Penanganan Konflik di Daerah	Peningkatan Kewaspadaan Dini Pemerintah Daerah di Kabupaten Rembang	Penguatan Nasionalisme sebagai pendukung tumbuh kembangnya Wawasan Kebangsaan dan Ketahanan Masyarakat	jumlah lembaga politik dan ormas yg mendapatkan pembinaan		139.000.000	
	8	01	06	2.01	04			Pelaksanaan Koordinasi di Bidang Kewaspadaan Dini, Kerjasama Intelijen, Pemantauan Orang Asing, Tenaga Kerja Asing dan Lembaga Asing, Kewaspadaan Perbatasan Antar Negara, Fasilitasi Kelembagaan Bidang Kewaspadaan, serta Penanganan Konflik di Daerah	Operasional Tim Koordinasi Terpadu Penanganan Konflik Sosial	Peningkatan Pendidikan Politik Masyarakat dan Pemantapan kelembagaan politik dan organisasi masyarakat	jumlah lembaga politik dan ormas yg mendapatkan pembinaan		308.968.900	
	8	01	06	2.01	05			Pelaksanaan Monitoring, Evaluasi dan Pelaporan di Bidang Kewaspadaan Dini, Kerjasama Intelijen, Pemantauan Orang Asing, Tenaga Kerja Asing dan Lembaga Asing, Kewaspadaan Perbatasan Antar Negara, Fasilitasi Kelembagaan Bidang Kewaspadaan, serta Penanganan Konflik di Daerah	Pemantauan dan Pendataan Orang Asing di Kabupaten Rembang	Penguatan Nasionalisme sebagai pendukung tumbuh kembangnya Wawasan Kebangsaan dan Ketahanan Masyarakat	jumlah lembaga politik dan ormas yg mendapatkan pembinaan		0	
											TOTAL PAGU INDIKATIF		**1.506.691.000**	

PEMETAAN PROGRAM, KEGIATAN DAN SUB KEGIATAN SESUAI PERMENDAGRI NOMOR 90 TAHUN 2019
BADAN PENANGGULANGAN BENCANA DAERAH KABUPATEN REMBANG

OPD : BADAN PENANGGULANGAN BENCANA DAERAH

URUSAN	KODE					PROGRAM BARU	KEGIATAN BARU	SUB KEGIATAN BARU	PEKERJAAN LAMA	KEGIATAN LAMA	OUTPUT KEGIATAN LAMA	PROGRAM LAMA	ANGGARAN	SATKER
	URUSAN	BIDANG URUSAN	PROGRAM	KEGIATAN	SUB KEGIATAN									
	X	XX	01	2.01	01			Penyusunan Renstra dan Renja Perangkat Daerah	Penyusunan Renstra, Penyusunan Renja OPD				22.918.700	**BPBD**
										Peningkatan dan pengembangan sistem pelaporan keuangan	**Persentase pelaporan keuangan dilaksanakan tepat waktu**			
	X	XX	01	2.01	02			Penyusunan Program dan Kegiatan Perangkat Daerah dalam Dokumen Perencanaan	Penyusunan RKA, DPA, dan DPA Perubahan				10.000.000	
										Penyusunan Dokumen Evaluasi Kinerja Perangkat daerah	**Jumlah capaian indikator kinerja**			
	X	XX	01	2.01	03			Penyusunan Dokumen Evaluasi Perangkat Daerah	Penyusunan Laporan Capaian Renja Triwulanan				5.000.000	
									Penyusunan LKJIP				5.000.000	
									Penyusunan LPPD dan LKPJ				5.000.000	
	X	XX	01	2.01	04			Koordinasi dan Sinkronisasi Perencanaan Perangkat Daerah	Penyusunan Forum OPD				30.000.000	
									Rapat-Rapat Koordinasi dan Konsultasi Ke Dalam Daerah				50.000.000	
										Peningkatan dan pengembangan sistem pelaporan keuangan	**Persentase pelaporan keuangan dilaksanakan tepat waktu**			
	X	XX	01	2.02	06			Penyusunan Laporan Capaian Kinerja dan Ikhtisar Realisasi Kinerja SKPD	Penyusunan Laporan Capaian Kinerja dan Ikhtisar Realisasi Kinerja SKPD				5.000.000	
	X	XX	01	**2.03**			**Administrasi Umum**			**Peningkatan Manajemen Administrasi Pelayanan Umum**	**Persentase pemenuhan pelayanan administrasi perkantoran**			
	X	XX	01	2.03	01			Penyediaan Jasa Surat Menyurat	Penyediaan Jasa Surat Menyurat				5.000.000	

OPD : BADAN PENANGGULANGAN BENCANA DAERAH

URUSAN	KODE					PROGRAM BARU	KEGIATAN BARU	SUB KEGIATAN BARU	PEKERJAAN LAMA	KEGIATAN LAMA	OUTPUT KEGIATAN LAMA	PROGRAM LAMA	ANGGARAN	SATKER
	URUSAN	BIDANG URUSAN	PROGRAM	KEGIATAN	SUB KEGIATAN									
	X	XX	01	2.03	02			Penyediaan Jasa Komunikasi, Sumber Daya Air dan Listrik	Penyediaan Jasa Komunikasi, Sumberdaya Air dan Listrik, Penyediaan Peralatan Rumah Tangga				120.000.000	
	X	XX	01	2.03	07			Penyediaan Jasa Administrasi Keuangan	Penyediaan Jasa Administrasi Keuangan				180.000.000	
	X	XX	01	2.03	08			Penyediaan Jasa Kebersihan Kantor	Penyediaan Jasa Administrasi Kantor/Kebersihan				539.200.000	
	X	XX	01	2.03	10			Penyediaan Alat Tulis Kantor	Penyediaan Alat Tulis Kantor				30.000.000	
	X	XX	01	2.03	11			Penyediaan Barang Cetakan dan Penggandaan	Penyediaan Barang Cetakan dan Penggandaan				25.000.000	
	X	XX	01	2.03	12			Penyediaan Komponen Instalasi Listrik/Penerangan Bangunan Kantor	Penyediaan Komponen instalasi Listrik/Penerangan Bangunan Kantor				10.000.000	
	X	XX	01	2.03	13			Penyediaan Peralatan dan Perlengkapan Kantor	Penyediaan Peralatan dan Perlengkapan Kantor				35.000.000	
	X	XX	01	2.03	14			Penyediaan Peralatan Rumah Tangga	Penyediaan Peralatan Rumah Tangga				11.400.000	
	X	XX	01	2.03	15			Penyediaan Bahan Bacaan dan Peraturan Perundang-undangan	Penyediaan Bahan Bacaan dan Peraturan Perundang- Undangan				5.000.000	
	X	XX	01	2.03	17			Penyediaan Makanan dan Minuman	Penyediaan Makanan dan Minuman				21.600.000	
	X	XX	01	2.03	18			Rapat-rapat Kordinasi dan Konsultasi ke Luar Daerah	Rapat-Rapat Koordinasi dan Konsultasi Ke Luar Daerah				100.000.000	
										Peningkatan sarana dan prasarana aparatur	**Persentase sarana dan prasarana aparatur dalam kondisi baik**			
	X	XX	01	2.03	20			Pengadaan Kendaraan Dinas/Operasional	Pengadaan Kendaraan bermotor roda empat				0	
									Pengadaan Kendaraan bermotor roda dua				0	
	X	XX	01	2.03	22			Pengadaan Perlengkapan Gedung Kantor	Pengadaan Komputer				31.500.000	
									Pengadaan Printer				19.500.000	
									Pengadaan AC				15.000.000	
	X	XX	01	2.03	28			Pemeliharaan Rutin/ Berkala Gedung Kantor	Pemeliharaan Rutin/Berkala Gedung Kantor				40.000.000	

OPD : BADAN PENANGGULANGAN BENCANA DAERAH

URUSAN	KODE					PROGRAM BARU	KEGIATAN BARU	SUB KEGIATAN BARU	PEKERJAAN LAMA	KEGIATAN LAMA	OUTPUT KEGIATAN LAMA	PROGRAM LAMA	ANGGARAN	SATKER
	URUSAN	BIDANG URUSAN	PROGRAM	KEGIATAN	SUB KEGIATAN									
	X	XX	01	2.03	30			Pemeliharaan Rutin/ Berkala Kendaraan Dinas/Operasional	Pemeliharaan Rutin/Berkala Kendaraan Dinas/Operasional				100.000.000	
	X	XX	01	2.03	34			Pemeliharaan Rutin/ Berkala Peralatan Gedung Kantor	Pemeliharaan Rutin/Berkala Komputer				15.000.000	
									Pemeliharaan Rutin/Berkala Perlengkapan dan Peralatan Kantor dan Rumah Tangga				25.000.000	
									Pemeliharaan Rutin/Berkala Taman				5.000.000	
	X	XX	01	2.03	38			Rehabilitasi Sedang/Berat Rumah Gedung Kantor	Pembangunan Gedung Pusdalops				200.000.000	
									Pembangunan Gudang				200.000.000	
									Pembuatan Tandon				50.000.000	
	X	XX	01	**2.04**			**Peningkatan Disiplin dan kapasitas Sumber daya Aparatur**			**Peningkatan kualitas sumber daya aparatur**	**Persentase pengelolaan manajemen kepegawaian yang dilaksanakan tepat waktu**			
	X	XX	01	2.04	02			Pengadaan Pakaian Dinas Beserta Perlengkapannya	Pengadaan Pakaian Dinas Beserta Kelengkapannya				58.500.000	
	X	XX	01	2.04	09			Pendidikan dan Pelatihan Formal	Pendidikan Pelatihan dan Peningkatan SDM				0	
									Peningkatan maturitas SPIP OPD				10.000.000	
	1	05	**03**			**Program Penanggulangan Bencana**				**Penyusunan Dokumen Perencanaan Perangkat Daerah**	**Jumlah indikator kinerja yang selaras dengan dokumen perencanaan**			
	1	05	03	**2.01**			Pelayanan Informasi Rawan Bencana Kabupaten/Kota							
	1	05	03	2.01	01			Penyusunan Kajian Risiko Bencana Kabupaten/Kota	Penyusunan Kajian Risiko bencana				150.000.000	
										Pengelolaan keterbukaan informasi publik	**Jumlah informasi yang disampaikan ke publik**			

OPD : BADAN PENANGGULANGAN BENCANA DAERAH

URUSAN	KODE					PROGRAM BARU	KEGIATAN BARU	SUB KEGIATAN BARU	PEKERJAAN LAMA	KEGIATAN LAMA	OUTPUT KEGIATAN LAMA	PROGRAM LAMA	ANGGARAN	SATKER
	URUSAN	BIDANG URUSAN	PROGRAM	KEGIATAN	SUB KEGIATAN									
	1	05	03	2.01	02			Sosialisasi, Komunikasi, Informasi dan Edukasi (KIE) Rawan Bencana Kabupaten/Kota (Per Jenis Bencana)	Publikasi dan Kehumasan Kebencanaan				25.000.000	
										Peningkatan Kesiapsiagaan Penanggulangan Bencana	**Jumlah Dokumen Kebencanaan**			
									Pembuatan Leaflet				0	
									Pembuatan Rambu-rambu Rawan Bencana				25.000.000	
									Pengadaan Rambu-rambu Kebencanaan				200.000.000	
										Peningkatan Pencegahan Penanggulangan Bencana	**Jumlah Desa Rawan Bencana yang Terfasilitasi**			
									Sosialisasi Pencegahan Bencana di Lembaga Pemerintahan dan Swasta				0	
									Sosialisasi Sekolah Aman				53.896.000	
										Peningkatan dan pengembangan sistem pelaporan keuangan	**Persentase pelaporan keuangan dilaksanakan tepat waktu**			
									Laporan Bulanan Kejadian Bencana, Laporan Tanggap Darurat dan Laporan Kebencanaan Lainnya				38.000.000	
										Peningkatan Pencegahan Penanggulangan Bencana	**Jumlah Desa Rawan Bencana yang Terfasilitasi**			
	1	05	03	**2.02**			Pelayanan Pencegahan dan Kesiapsiagaan Terhadap Bencana							
	1	05	03	2.02	01			Penyusunan Rencana Penanggulangan Bencana	Penyusunan Dokumen Kontijensi Bencana				0	
	1	05	03	2.02	02			Pelatihan Pencegahan dan Mitigasi Bencana Kabupaten/Kota	Pelatihan Sekolah Sungai				100.000.000	

OPD : BADAN PENANGGULANGAN BENCANA DAERAH

URUSAN	KODE					PROGRAM BARU	KEGIATAN BARU	SUB KEGIATAN BARU	PEKERJAAN LAMA	KEGIATAN LAMA	OUTPUT KEGIATAN LAMA	PROGRAM LAMA	ANGGARAN	SATKER
	URUSAN	BIDANG URUSAN	PROGRAM	KEGIATAN	SUB KEGIATAN									
										Penyelenggaraan Penanganan Darurat Bencana	**Jumlah Pelayanan Logistik Bencana yang Tertangani**			
									Penyelenggaraan Bintek SAR dan Latihan Gabungan Penyelamatan, Evakuasi Penanganan Pengungsi				100.000.000	
										Penyelenggaraan Penanganan Logistik Darurat Bencana	**Jumlah Pelayanan Logistik Bencana yang Tertangani**			
									Pelatihan Peralatan Bencana				20.000.000	
										Peningkatan Kesiapsiagaan Penanggulangan Bencana	**Jumlah Dokumen Kebencanaan**			
	1	05	03	2.02	03			Pengendalian Operasi dan Penyediaan Sarana Prasarana Kesiapsiagaan Terhadap Bencana Kabupaten/Kota	Apel Siaga Bencana				200.000.000	
										Peningkatan Pencegahan Penanggulangan Bencana	**Jumlah Desa Rawan Bencana yang Terfasilitasi**			
									Pembangunan Penahan Tebing/Bronjong Sungai Desa Maguan Kec. Kaliori				0	
									Pembangunan Mitigasi Penanggulangan Bencana abrasi pantai Pantiharjo - Banyudono Kec. Kaliori				0	
									Pembangunan Bronjong Sungai Kulon Desa Banowan Kec. Sarang				0	
									Pembangunan Bronjong Sungai Desa Tulung Kec. Pamotan				0	
									Pembangunan Bronjong Desa Bogorejo, Kec Sedan				0	
									Pembangunan Bronjong Desa Gandrirojo, Kec Sedan				0	

OPD : BADAN PENANGGULANGAN BENCANA DAERAH

URUSAN	KODE					PROGRAM BARU	KEGIATAN BARU	SUB KEGIATAN BARU	PEKERJAAN LAMA	KEGIATAN LAMA	OUTPUT KEGIATAN LAMA	PROGRAM LAMA	ANGGARAN	SATKER
	URUSAN	BIDANG URUSAN	PROGRAM	KEGIATAN	SUB KEGIATAN									
									Pembuatan Bronjong Sungai Desa Pacing - Ngulahan Kec. Sedan				0	
									Pembangunan Growin Di Pantai Sluke Kec. Sluke				0	
									Pekerjaan Tembok Penahan Sungai Dan Dag Beton Desa Ngulahan, Kec. Sedan				0	
									Pembangunan Bronjong Sungai RT 03 RW 02, Desa Karas, Kecamatan Sedan Kabupaten Rembang				0	
									Pembangunan Talud Penahan Abrasi Pantai Desa Karangharjo RT 04 RW 02 Kec. Kragan				0	
									Pembangunan Tebing Penahan Abrasi Tepi Pantai Desa Tegalmulyo RT 06 RW 01 Kec. Kragan				0	
									Pembangunan sabuk Pantai Dukuh Karangpandan Desa Purworejo Kec. Kaliori				0	
									Pembangunan Growin(Penahan abrasi) Desa Tasikharjo Kec. Kaliori				0	
									Pembangunan Tebing Penahan Longsor Kali Dukuh Kalipang Desa Sidomulyo Kec. Kaliori				0	
									Pembangunan Tebing Sungai Desa Cabean, Kec. Bulu				0	
									Pembangunan Bronjong Sungai Perbatasan Ngulahan Pacing, Sedan				0	
									Pembangunan Penahan Jalan Longsor Dk Doyok Ds Jatihadi				0	
									Pembangunan Bronjong Tebing Gunem-Trembes				0	

OPD : BADAN PENANGGULANGAN BENCANA DAERAH

URUSAN	KODE					PROGRAM BARU	KEGIATAN BARU	SUB KEGIATAN BARU	PEKERJAAN LAMA	KEGIATAN LAMA	OUTPUT KEGIATAN LAMA	PROGRAM LAMA	ANGGARAN	SATKER
	URUSAN	BIDANG URUSAN	PROGRAM	KEGIATAN	SUB KEGIATAN									
									Pembangunan Bronjong Sungai Belakang H. Mastain Rt 02 Rw 04 Kadus 3				0	
									Pembangunan Bronjong Sungai Menoro				0	
									Pembangunan Bronjong Ds. Kemadu				0	
									Pembangunan Sumur Dalam Desa Sulang Kec. Sulang				0	
									Pembangunan Bronjong Tebing Longsor				0	
									Pembangunan Bronjong Tebing Sungai Desa Nglojo				0	
									Pembangunan Bronjong Sungai Desa Pelang				0	
									Pembangunan Bronjong Sungai Desa Banowan				0	
									Pembangunan Pemecah Gelombang				0	
									Pembangunan Talud Sungai Pasca Banjir				0	
									Pembangunan Bronjong Tebing Sungai Ds. Baturno				0	
										Peningkatan Kesiapsiagaan Penanggulangan Bencana	**Jumlah Dokumen Kebencanaan**			
	1	05	03	2.02	05			Pengelolaan Risiko Bencana Kabupaten/Kota	Monitoring dan Evaluasi Kesiapsiagaan				20.000.000	
										Peningkatan Pencegahan Penanggulangan Bencana	**Jumlah Desa Rawan Bencana yang Terfasilitasi**			
									Monitoring dan Evaluasi Pencegahan				0	
	1	05	03	2.02	06			Penguatan Kapasitas Kawasan untuk Pencegahan dan Kesiapsiagaan	Penghijauan Lahan Kritis				0	
									Normalisasi sungai Pengkol - Babadan Kec. Kaliori				0	

OPD : BADAN PENANGGULANGAN BENCANA DAERAH

URUSAN	KODE					PROGRAM BARU	KEGIATAN BARU	SUB KEGIATAN BARU	PEKERJAAN LAMA	KEGIATAN LAMA	OUTPUT KEGIATAN LAMA	PROGRAM LAMA	ANGGARAN	SATKER
	URUSAN	BIDANG URUSAN	PROGRAM	KEGIATAN	SUB KEGIATAN									
									Normalisasi Sungai Kiringan Desa Punjulharjo Kec. Rembang				0	
									Normalisasi Sungai Desa Sidomulyo Kec. Gunem				0	
									Normalisasi Sungai Desa Kemadu Kec. Sulang				0	
									Normalisasi Sungai Lusi Desa Sulang				0	
									Normalisasi Sungai Desa Bogorejo Kec. Sulang				0	
									Normalisasi Sungai Desa Sumberagung Kec. Pancur				0	
									Normalisasi Sungai Gandrirojo - Bogorejo Kec. Sedan				0	
									Normalisasi Sungai Desa Ngulahan Kec. Sedan				0	
									Normalisasi Sungai Jakinah Desa Gading, Kec. Sale				0	
									Normalisasi Sungai Desa Pandangan Kec. Kragan				0	
										Penyelenggaraan Penanganan Rehabilitasi Pasca Bencana	**Jumlah penanganan Rehabilitasi Pasca Bencana**			
	1	05	03	2.02	07			Penanganan Pascabencana Kabupaten/Kota	Pengkajian Kerusakan dan Kerugian Rehabilitasi Pasca Bencana				50.000.000	
									Perbaikan Rumah Masyarakat Korban Bencana				0	
									Monitoring dan Evaluasi Rehabilitasi				20.000.000	
									Perbaikan Rehabilitasi Lingkungan Wilayah Pasca Bencana				300.000.000	

OPD : BADAN PENANGGULANGAN BENCANA DAERAH

URUSAN	KODE					PROGRAM BARU	KEGIATAN BARU	SUB KEGIATAN BARU	PEKERJAAN LAMA	KEGIATAN LAMA	OUTPUT KEGIATAN LAMA	PROGRAM LAMA	ANGGARAN	SATKER
	URUSAN	BIDANG URUSAN	PROGRAM	KEGIATAN	SUB KEGIATAN									
									Rehabilitasi Bronjong Sungai Desa Gesikan Kec. Sedan				0	
									Rehabilitasi Bronjong Sungai Desa Mojosari Kec. Sedan				0	
										Penyelenggaraan Penanganan Rekonstruksi Pasca Bencana	**Jumlah penanganan Rekonstruksi pasca bencana**			
									Pelatihan Teknis Penilaian Damage and Losses Assesment (DALA)				50.000.000	
									Perbaikan Rekonstruksi Lingkungan Wilayah Pasca Bencana				700.000.000	
									Monitoring dan Evaluasi Rekonstruksi				20.000.000	
									Fasilitasi Pelayanan Pemulihan dan Pembangkitan Kondisi Wilayah Pasca Bencana (Bansos)				0	
										Peningkatan Pencegahan Penanggulangan Bencana	**Jumlah Desa Rawan Bencana yang Terfasilitasi**			
	1	05	03	2.02	08			Pengembangan Kapasitas Tim Reaksi Cepat (TRC)/Bencana Kabupaten/Kota	Peningkatan Kapasitas PRB				0	
										Penyelenggaraan Penanganan Darurat Bencana	**Jumlah Pelayanan Logistik Bencana yang Tertangani**			
	1	05	03	**2.03**			Pelayanan Penyelamatan dan Evakuasi Korban Bencana							
	1	05	03	2.03	01			Respon Cepat Darurat Bencana Kabupaten/Kota	Operasional Darurat				100.650.000	
									Operasional Satgas Penanggulangan Bencana				350.000.000	
									SAR pada event Angkutan Lebaran,Natal, Tahun Baru dan Sedekah Laut				50.000.000	

OPD : BADAN PENANGGULANGAN BENCANA DAERAH

URUSAN	KODE					PROGRAM BARU	KEGIATAN BARU	SUB KEGIATAN BARU	PEKERJAAN LAMA	KEGIATAN LAMA	OUTPUT KEGIATAN LAMA	PROGRAM LAMA	ANGGARAN	SATKER
	URUSAN	BIDANG URUSAN	PROGRAM	KEGIATAN	SUB KEGIATAN									
									Monitoring dan Evaluasi Kedaruratan				20.000.000	
									Fasilitasi dan Koordinasi pada saat tanggap darurat				100.000.000	
										Penyelenggaraan Penanganan Logistik Darurat Bencana	**Jumlah Pelayanan Logistik Bencana yang Tertangani**			
									Monitoring dan Evaluasi logistik bencana				20.000.000	
	1	05	03	2.03	04			Penyediaan Logistik Penyelamatan dan Evakuasi Korban Bencana Kabupaten/Kota	Pengadaan Logistik bagi Korban Bencana				100.000.000	
									Pemeliharaan Rutin/Berkala Peralatan Kebencanaan				20.000.000	
									Koordinasi dan Fasilitasi Pemberian Bantuan Bencana Kekeringan				200.000.000	
										Penyusunan Dokumen Perencanaan Perangkat Daerah	**Jumlah indikator kinerja yang selaras dengan dokumen perencanaan**			
	1	05	03	**2.04**			Penataan Sistem Dasar Penanggulangan Bencana							
	1	05	03	2.04	01			Penyusunan Regulasi Penanggulangan Bencana Kabupaten/Kota	Pembuatan SOP BPBD				20.000.000	
	1	05	03	2.04	02			Penguatan Kelembagaan Bencana Kabupaten/Kota	Peringatan Bulan PRB				0	
										Peningkatan Pencegahan Penanggulangan Bencana	**Jumlah Desa Rawan Bencana yang Terfasilitasi**			
								Penguatan Kelembagaan Bencana Kabupaten/Kota	Pembentukan Desa Tangguh Bencana				300.000.000	
JUMLAH													**5.337.164.700**	

PEMETAAN PROGRAM, KEGIATAN DAN SUB KEGIATAN SESUAI PERMENDAGRI NOMOR 90 TAHUN 2019
DINAS SOSIAL PEMBERDAYAAN PEREMPUAN DAN KELUARGA BERENCANA KAB.REMBANG

OPD : DINAS SOSIAL PEMBERDAYAAN PEREMPUAN DAN KELUARGA

URUSAN	KODE					PROGRAM BARU	KEGIATAN BARU	SUB KEGIATAN BARU	PEKERJAAN LAMA	KEGIATAN LAMA	OUTPUT KEGIATAN LAMA	PROGRAM LAMA	ANGGARAN	SATKER
	URUSAN	BIDANG URUSAN	PROGRAM	KEGIATAN	SUB KEGIATAN									
	X	XX	**01**			**PROGRAM PENUNJANG URUSAN PEMERINTAHAN DAERAH**						**Program Manajemen Administrasi Pelayanan Umum, Kepegawaian dan Keuangan Perangkat Daerah**		DINSOSPPKB
	X	XX	01	**2.01**			Perencanaan dan Evaluasi Kinerja Perangkat Daerah			Penyusunan Dokumen Dokumen Perencanaan Daerah	Jumlah Dok Perencanaan PD yang Tersusun			
	X	XX	01	2.01	01			Penyusunan Renstra dan Renja Perangkat Daerah	Penyusunan Renja Renstra	Penyusunan Dokumen Perencanaan Perangkat Daerah	Jumlah Dok Perencanaan PD yang Tersusun	Program Perencanaan dan Evaluasi Kinerja Perangkat Daerah	35.000.000	
	X	XX	01	2.01	02			Penyusunan Program dan Kegiatan Perangkat Daerah dalam Dokumen Perencanaan	Penyelenggaraan Forum OPD	Penyusunan Dokumen Perencanaan Perangkat Daerah	Jumlah Dok Perencanaan PD yang Tersusun	Program Perencanaan dan Evaluasi Kinerja Perangkat Daerah	27.000.000	
									Penyusunan Dokumen Dokumen Anggaran	Penyusunan Dokumen Perencanaan Perangkat Daerah	Jumlah Dok Perencanaan PD yang Tersusun	Program Perencanaan dan Evaluasi Kinerja Perangkat Daerah	30.000.000	
										Pengeleloaan Keterbukaan Informasi Publik	Jumlah Informasi yang Disampaikan Ke Publik	Program Manajemen Administrasi Pelayanan Umum, Kepegawaian dan Keuangan Perangkat Daerah		
									Pengelolaan Data dan Informasi Publik	Pengelolaan keterbukaan informasi publik	Jumlah Informasi yang disampaikan Ke Publik	Program Peningkatan Keterbukaan Informasi Publik	10.000.000	
	X	XX	01	2.01	03			Penyusunan Dokumen Evaluasi Perangkat Daerah		Penyusunan Dokumen Dokumen Evaluasi kinerja Perangkat Daerah	Jumlah Dokumen Laporan Evaluasi Kinerja Yang Disusun	Program Perencanaan dan Evaluasi Kinerja Perangkat Daerah		
									Penyusunan Profil OPD	Penyusunan Dokumen Evaluasi Kinerja Perangkat daerah	Jumlah Dokumen Laporan Evaluasi Kinerja Yang Disusun	Program Perencanaan dan Evaluasi Kinerja Perangkat Daerah	5.000.000	
									Penyusunan Dok Sakip	Penyusunan Dokumen Evaluasi Kinerja Perangkat daerah	Jumlah Dokumen Laporan Evaluasi Kinerja Yang Disusun	Program Perencanaan dan Evaluasi Kinerja Perangkat Daerah	10.000.000	
									Penyusunan Dok LKJIP	Penyusunan Dokumen Evaluasi Kinerja Perangkat daerah	Jumlah Dokumen Laporan Evaluasi Kinerja Yang Disusun	Program Perencanaan dan Evaluasi Kinerja Perangkat Daerah	8.000.000	
									Penyusunan Dok LPPD-LKPJ	Penyusunan Dokumen Evaluasi Kinerja Perangkat daerah	Jumlah Dokumen Laporan Evaluasi Kinerja Yang Disusun	Program Perencanaan dan Evaluasi Kinerja Perangkat Daerah	7.000.000	
									Penyusunan Survey Kepuasan Masyarakat	Penyusunan Dokumen Evaluasi Kinerja Perangkat daerah	Jumlah Dokumen Laporan Evaluasi Kinerja Yang Disusun	Program Perencanaan dan Evaluasi Kinerja Perangkat Daerah	10.000.000	
									Penyusunan SPM	Penyusunan Dokumen Evaluasi Kinerja Perangkat daerah	Jumlah Dokumen Laporan Evaluasi Kinerja Yang Disusun	Program Perencanaan dan Evaluasi Kinerja Perangkat Daerah	5.000.000	
										Penyusunan Dokumen Evaluasi Kinerja Perangkat daerah				

OPD : DINAS SOSIAL PEMBERDAYAAN PEREMPUAN DAN KELUARGA

URUSAN	KODE					PROGRAM BARU	KEGIATAN BARU	SUB KEGIATAN BARU	PEKERJAAN LAMA	KEGIATAN LAMA	OUTPUT KEGIATAN LAMA	PROGRAM LAMA	ANGGARAN	SATKER
	URUSAN	BIDANG URUSAN	PROGRAM	KEGIATAN	SUB KEGIATAN									
										Penyusunan Dokumen Evaluasi Kinerja Perangkat daerah	Jumlah Dokumen Manajemen Kepegawaian Yang Dikelola Dengan Baik			
									Penyusunan SOP	Peningkatan kualitas sumber daya aparatur	Jumlah Dokumen Manajemen Kepegawaian Yang Dikelola Dengan Baik		5.000.000	
									Fasilitasi Penilaian Mandiri Pelaksanaan Reformasi Birokasi (PMPRB)	Peningkatan kualitas sumber daya aparatur	Jumlah Dokumen Manajemen Kepegawaian Yang Dikelola Dengan Baik		5.000.000	
	X	XX	01	2.01	05			Evaluasi Kinerja Perangkat Daerah	Monitoring Evaluasi dan Pelaporan	Penyusunan Dokumen Evaluasi Kinerja Perangkat daerah	Jumlah Dokumen Laporan Evaluasi Kinerja Yang Disusun	Program Perencanaan dan Evaluasi Kinerja Perangkat Daerah	10.000.000	
	X	XX	01	**2.02**			Administrasi Keuangan			Peningkatan kualitas sumber daya aparatur	Jumlah Dokumen Manajemen Kepegawaian Yang Dikelola Dengan Baik	Program Manajemen Administrasi Pelayanan Umum, Kepegawaian dan Keuangan Perangkat Daerah		
	X	XX	01	2.02	02			Penyediaan Administrasi Pelaksanaan Tugas ASN	Penyusunan Angka Kredit	Peningkatan kualitas sumber daya aparatur	Jumlah Dokumen Manajemen Kepegawaian Yang Dikelola Dengan Baik	Program Manajemen Administrasi Pelayanan Umum, Kepegawaian dan Keuangan Perangkat Daerah	10.000.000	
										Peningkatan dan Dokumen Pengembangan Sistem Pelaporan Keuangan	Jumlah Dokumen/Laporan Keuangan Dengan Kualitas Baik	Program Manajemen Administrasi Pelayanan Umum, Kepegawaian dan Keuangan Perangkat Daerah		
	X	XX	01	2.02	03			Penyiapan Bahan Pelaksanaan Verifikasi	Bimbingan Teknis Penatausahaan	Peningkatan dan pengembangan sistem pelaporan keuangan	Jumlah Dokumen/laporan Keuangan Dengan Kualitas Baik	Program Manajemen Administrasi Pelayanan Umum, Kepegawaian dan Keuangan Perangkat Daerah	25.000.000	
	X	XX	01	2.02	07			Penyusunan Laporan Keuangan Bulanan/Semesteran	Penyusunan Laporan Keuangan Semesteran	Peningkatan dan pengembangan sistem pelaporan keuangan	Jumlah Dokumen/laporan Keuangan Dengan Kualitas Baik	Program Manajemen Administrasi Pelayanan Umum, Kepegawaian dan Keuangan Perangkat Daerah	10.000.000	
	X	XX	01	2.02	09			Penyusunan Pelaporan Keuangan Akhir Tahun	Penyusunan Laporan Akhir Tahun	Peningkatan dan pengembangan sistem pelaporan keuangan	Jumlah Dokumen/laporan Keuangan Dengan Kualitas Baik	Program Manajemen Administrasi Pelayanan Umum, Kepegawaian dan Keuangan Perangkat Daerah	10.000.000	
	X	XX	01	**2.03**			Administrasi Umum			Peningkatan manajemen Administrasi Pelayanan Umum	Presentase Pemenuhan Pelayanan Administrasi Perkantoran	Program Manajemen Administrasi Pelayanan Umum, Kepegawaian dan Keuangan Perangkat Daerah		
	X	XX	01	2.03	01			Penyediaan Jasa Surat Menyurat	Penyediaan Jasa Surat Menyurat	Peningkatan manajemen Administrasi Pelayanan Umum	Presentase Pemenuhan Pelayanan Administrasi Perkantoran	Program Manajemen Administrasi Pelayanan Umum, Kepegawaian dan Keuangan Perangkat Daerah	4.000.000	
	X	XX	01	2.03	02			Penyediaan Jasa Komunikasi, Sumber Daya Air dan Listrik	Penyediaan Jasa Komunikasi Sumber Daya Air dan Lisrik	Peningkatan sarana dan Prasarana Aparatur	Jumlah Dokumen Pengelolan BMD Yang Dikelola Dengan Baik	Program Manajemen Administrasi Pelayanan Umum, Kepegawaian dan Keuangan Perangkat Daerah	100.000.000	

OPD : DINAS SOSIAL PEMBERDAYAAN PEREMPUAN DAN KELUARGA

URUSAN	KODE					PROGRAM BARU	KEGIATAN BARU	SUB KEGIATAN BARU	PEKERJAAN LAMA	KEGIATAN LAMA	OUTPUT KEGIATAN LAMA	PROGRAM LAMA	ANGGARAN	SATKER
	URUSAN	BIDANG URUSAN	PROGRAM	KEGIATAN	SUB KEGIATAN									
										Peningkatan sarana dan Prasarana Aparatur	Jumlah Dokumen Pengelolan BMD Yang Dikelola Dengan Baik	Program Manajemen Administrasi Pelayanan Umum, Kepegawaian dan Keuangan Perangkat Daerah		
	X	XX	01	2.03	03			Penyediaan Jasa Peralatan dan Perlengkapan Kantor	Pemeliharaan Rutin/Berkala Perlengkapan dan Peralatan Kantor dan Rumah Tangga	Peningkatan sarana dan prasarana aparatur	Jumlah Dokumen Pengelolaan BMD yang Dikelola dengan Baik	Program Manajemen Administrasi Pelayanan Umum, Kepegawaian dan Keuangan Perangkat Daerah	10.000.000	
									Fasilitasi Hari Jadi dan Hari-Hari Besar	Peningkatan manajemen Administrasi Pelayanan Umum	Presentase Pemenuhan Pelayanan Administrasi Perkantoran	Program Manajemen Administrasi Pelayanan Umum, Kepegawaian dan Keuangan Perangkat Daerah	35.000.000	
										Peningkatan kualitas sumber daya aparatur	Jumlah Dokumen Manajemen Kepegawaian Yang Dikelola Dengan Baik	Program Manajemen Administrasi Pelayanan Umum, Kepegawaian dan Keuangan Perangkat Daerah		
	X	XX	01	2.03	04			Penyediaan Jasa Jaminan Pemeliharaan KesehatanPns	Bimbingan Mental Rohani	Peningkatan kualitas sumber daya aparatur	Jumlah Dokumen Manajemen Kepegawaian Yang Dikelola Dengan Baik	Program Manajemen Administrasi Pelayanan Umum, Kepegawaian dan Keuangan Perangkat Daerah	5.000.000	
									Fasilitasi Jasa Olah Raga	Peningkatan kualitas sumber daya aparatur	Jumlah Dokumen Manajemen Kepegawaian Yang Dikelola Dengan Baik	Program Manajemen Administrasi Pelayanan Umum, Kepegawaian dan Keuangan Perangkat Daerah	5.000.000	
									Peningkatan Kapasitas SDM	Peningkatan kualitas sumber daya aparatur	Jumlah Dokumen Manajemen Kepegawaian Yang Dikelola Dengan Baik	Program Manajemen Administrasi Pelayanan Umum, Kepegawaian dan Keuangan Perangkat Daerah	100.000.000	
	X	XX	01	2.03	05			Penyediaan Jasa Jaminan Barang Milik Daerah	Penyusunan Data Aset	Peningkatan kualitas sumber daya aparatur	Jumlah Dokumen Manajemen Kepegawaian Yang Dikelola Dengan Baik	Program Manajemen Administrasi Pelayanan Umum, Kepegawaian dan Keuangan Perangkat Daerah	5.000.000	
										Peningkatan manajemen Administrasi Pelayanan Umum	Presentase Pemenuhan Pelayanan Administrasi Perkantoran	Program Manajemen Administrasi Pelayanan Umum, Kepegawaian dan Keuangan Perangkat Daerah		
	X	XX	01	2.03	07			Penyediaan Jasa Administrasi Keuangan	Penyediaan Jasa Administrasi Keuangan	Peningkatan manajemen Administrasi Pelayanan Umum	Presentase Pemenuhan Pelayanan Administrasi Perkantoran	Program Manajemen Administrasi Pelayanan Umum, Kepegawaian dan Keuangan Perangkat Daerah	300.000.000	
	X	XX	01	2.03	08			Penyediaan Jasa Kebersihan Kantor	Penyediaan Jasa Administrasi Kantor/Kebersihan	Peningkatan manajemen Administrasi Pelayanan Umum	Presentase Pemenuhan Pelayanan Administrasi Perkantoran	Program Manajemen Administrasi Pelayanan Umum, Kepegawaian dan Keuangan Perangkat Daerah	80.000.000	
	X	XX	01	2.03	10			Penyediaan Alat Tulis Kantor	Penyediaan Alat Tulis Kantor	Peningkatan manajemen Administrasi Pelayanan Umum	Presentase Pemenuhan Pelayanan Administrasi Perkantoran	Program Manajemen Administrasi Pelayanan Umum, Kepegawaian dan Keuangan Perangkat Daerah	35.000.000	

OPD : DINAS SOSIAL PEMBERDAYAAN PEREMPUAN DAN KELUARGA

URUSAN	KODE					PROGRAM BARU	KEGIATAN BARU	SUB KEGIATAN BARU	PEKERJAAN LAMA	KEGIATAN LAMA	OUTPUT KEGIATAN LAMA	PROGRAM LAMA	ANGGARAN	SATKER
	URUSAN	BIDANG URUSAN	PROGRAM	KEGIATAN	SUB KEGIATAN									
	X	XX	01	2.03	11			Penyediaan Barang Cetakan dan Penggandaan	Penyediaan Barang Cetakan dan Penggandaan	Peningkatan manajemen Administrasi Pelayanan Umum	Presentase Pemenuhan Pelayanan Administrasi Perkantoran	Program Manajemen Administrasi Pelayanan Umum, Kepegawaian dan Keuangan Perangkat Daerah	20.000.000	
									Belanja Jasa Promosi (Saran Iklan Media Cetak)	Peningkatan manajemen Administrasi Pelayanan Umum	Presentase Pemenuhan Pelayanan Administrasi Perkantoran	Program Manajemen Administrasi Pelayanan Umum, Kepegawaian dan Keuangan Perangkat Daerah	10.000.000	
										Peningkatan sarana dan Prasarana Aparatur	Jumlah Dokumen Pengelolan BMD Yang Dikelola Dengan Baik	Program Manajemen Administrasi Pelayanan Umum, Kepegawaian dan Keuangan Perangkat Daerah		
	X	XX	01	2.03	12			Penyediaan Komponen Instalasi Listrik/Penerangan BangunanKantor	Penyediaan Komponen Instalasi Listrik/Penerangan Bangunan Kantor	Peningkatan sarana dan Prasarana Aparatur	Jumlah Dokumen Pengelolan BMD Yang Dikelola Dengan Baik	Program Manajemen Administrasi Pelayanan Umum, Kepegawaian dan Keuangan Perangkat Daerah	15.000.000	
	X	XX	01	2.03	13			Penyediaan Peralatan dan Perlengkapan Kantor	Penyediaan Peralatan dan Perlengkapan Kantor	Peningkatan sarana dan Prasarana Aparatur	Jumlah Dokumen Pengelolan BMD Yang Dikelola Dengan Baik	Program Manajemen Administrasi Pelayanan Umum, Kepegawaian dan Keuangan Perangkat Daerah	10.000.000	
	X	XX	01	2.03	14			Penyediaan Peralatan Rumah Tangga	Penyediaan Peralatan Rumah Tangga	Peningkatan sarana dan prasarana aparatur	Jumlah Dokumen Pengelolaan BMD yang Dikelola dengan Baik	Program Manajemen Administrasi Pelayanan Umum, Kepegawaian dan Keuangan Perangkat Daerah	10.000.000	
										Peningkatan manajemen Administrasi Pelayanan Umum	Presentase Pemenuhan Pelayanan Administrasi Perkantoran	Program Manajemen Administrasi Pelayanan Umum, Kepegawaian dan Keuangan Perangkat Daerah		
	X	XX	01	2.03	15			Penyediaan Bahan Bacaan dan Peraturan Perundang-Undangan	Penyediaan Surat Kabar	Peningkatan manajemen Administrasi Pelayanan Umum	Presentase Pemenuhan Pelayanan Administrasi Perkantoran	Program Manajemen Administrasi Pelayanan Umum, Kepegawaian dan Keuangan Perangkat Daerah	5.000.000	
	X	XX	01	2.03	17			Penyediaan Makanan dan Minuman	Penyediaan Makanan dan Minuman Rapat dan Pegawai	Peningkatan manajemen Administrasi Pelayanan Umum	Presentase Pemenuhan Pelayanan Administrasi Perkantoran	Program Manajemen Administrasi Pelayanan Umum, Kepegawaian dan Keuangan Perangkat Daerah	35.000.000	
	X	XX	01	2.03	18			Rapat-Rapat Kordinasi dan Konsultasi ke Luar Daerah	Rapat-Rapat Koordinasi dan Konsultasi ke Luar Daerah	Peningkatan manajemen Administrasi Pelayanan Umum	Presentase Pemenuhan Pelayanan Administrasi Perkantoran	Program Manajemen Administrasi Pelayanan Umum, Kepegawaian dan Keuangan Perangkat Daerah	100.000.000	
									Rapat-Rapat Koordinasi dan Konsultasi ke Dalam Daerah	Peningkatan manajemen Administrasi Pelayanan Umum	Presentase Pemenuhan Pelayanan Administrasi Perkantoran	Program Manajemen Administrasi Pelayanan Umum, Kepegawaian dan Keuangan Perangkat Daerah	50.000.000	
										Peningkatan sarana dan Prasarana Aparatur	Jumlah Dokumen Pengelolan BMD Yang Dikelola Dengan Baik	Program Manajemen Administrasi Pelayanan Umum, Kepegawaian dan Keuangan Perangkat Daerah		
	X	XX	01	2.03	20			Pengadaan Kendaraan Dinas/Operasional	Pengadaan Kendaraan Dinas/ Operasional	Peningkatan sarana dan prasarana aparatur	Jumlah Dokumen Pengelolaan BMD yang Dikelola dengan Baik	Program Manajemen Administrasi Pelayanan Umum, Kepegawaian dan Keuangan Perangkat Daerah	360.000.000	

OPD : DINAS SOSIAL PEMBERDAYAAN PEREMPUAN DAN KELUARGA

URUSAN	KODE					PROGRAM BARU	KEGIATAN BARU	SUB KEGIATAN BARU	PEKERJAAN LAMA	KEGIATAN LAMA	OUTPUT KEGIATAN LAMA	PROGRAM LAMA	ANGGARAN	SATKER
	URUSAN	BIDANG URUSAN	PROGRAM	KEGIATAN	SUB KEGIATAN									
	X	XX	01	2.03	25			Pengadaan Mebeleur	Pengadaan Alat-Alat Kantor dan Rumah Tangga	Peningkatan sarana dan prasarana aparatur	Jumlah Dokumen Pengelolaan BMD yang Dikelola dengan Baik	Program Manajemen Administrasi Pelayanan Umum, Kepegawaian dan Keuangan Perangkat Daerah	30.000.000	
									Pengadaan Mebelair Kantor	Peningkatan sarana dan prasarana aparatur	Jumlah Dokumen Pengelolaan BMD yang Dikelola dengan Baik	Program Manajemen Administrasi Pelayanan Umum, Kepegawaian dan Keuangan Perangkat Daerah	20.000.000	
	X	XX	01	2.03	28			Pemeliharaan Rutin/Berkala Gedung Kantor	Pembangunan Gedung Kantor	Peningkatan sarana dan prasarana aparatur	Jumlah Dokumen Pengelolaan BMD yang Dikelola dengan Baik	Program Manajemen Administrasi Pelayanan Umum, Kepegawaian dan Keuangan Perangkat Daerah	200.000.000	
	X	XX	01	2.03	30			Pemeliharaan Rutin/Berkala Kendaraan Dinas/Operasional	Pemeliaharaan Rutin/Berkala Kendaraan Dinas Operasional	Peningkatan sarana dan prasarana aparatur	Jumlah Dokumen Pengelolaan BMD yang Dikelola dengan Baik	Program Manajemen Administrasi Pelayanan Umum, Kepegawaian dan Keuangan Perangkat Daerah	80.000.000	
	X	XX	01	2.03	32			Pemeliharaan Rutin/Berkala Perlengkapan GedungKantor	Pemeliharaan Rutin/ Berkala Gedung Kantor	Peningkatan sarana dan prasarana aparatur	Jumlah Dokumen Pengelolaan BMD yang Dikelola dengan Baik	Program Manajemen Administrasi Pelayanan Umum, Kepegawaian dan Keuangan Perangkat Daerah	50.000.000	
	X	XX	01	2.03	34			Pemeliharaan Rutin/Berkala Peralatan Gedung Kantor	Pemeliharaan Rutin/Berkala Peralatan Gedung Kantor	Peningkatan sarana dan prasarana aparatur	Jumlah Dokumen Pengelolaan BMD yang Dikelola dengan Baik	Program Manajemen Administrasi Pelayanan Umum, Kepegawaian dan Keuangan Perangkat Daerah	15.000.000	
	X	XX	01	**2.04**			Peningkatan Disiplin dan Kapasitas Sumber Daya Aparatur			Peningkatan kualitas sumber daya aparatur	Jumlah Dokumen Manajemen Kepegawaian Yang Dikelola Dengan Baik	Program Manajemen Administrasi Pelayanan Umum, Kepegawaian dan Keuangan Perangkat Daerah		
	X	XX	01	2.04	09			Pendidikan dan Pelatihan Formal	Pelatihan dan Kursus Singkat Aparatur	Peningkatan kualitas sumber daya aparatur	Jumlah Dokumen Manajemen Kepegawaian Yang Dikelola Dengan Baik	Program Manajemen Administrasi Pelayanan Umum, Kepegawaian dan Keuangan Perangkat Daerah	15.000.000	
	X	XX	01	2.04	10			Sosialisasi Peraturan Perundang-undangan	Sosialisasi Peraturan Perundang-Undangan	Peningkatan kualitas sumber daya aparatur	Jumlah Dokumen Manajemen Kepegawaian Yang Dikelola Dengan Baik	Program Manajemen Administrasi Pelayanan Umum, Kepegawaian dan Keuangan Perangkat Daerah	5.000.000	
Urusan Pemerintahan Bidang Sosial	1	06	**02**			**PROGRAM PEMBERDAYAAN SOSIAL**						**Program Pemberdayaan FM, PSKS, dan Kepahlawanan**		
	1	06	02	**2.03**			Pengembangan Potensi Sumber Kesejahteraan Sosial DaerahKabupaten/Kota			Pemberdayaan PSKS	Jumlah PSKS yang Berfungsi			
	1	06	02	2.03	01			Peningkatan Kemampuan Potensi Pekerja Sosial Masyarakat Kewenangan Kabupaten/Kota	Temu Koordinasi PSM	Pemberdayaan PSKS	Jumlah PSKS yang Berfungsi		200.000.000	
	1	06	02	2.03	02			Peningkatan Kemampuan Potensi Tenaga Kesejahteraan Sosial Kecamatan Kewenangan Kabupaten/Kota	Operasional TKSK dalam menjalanakan fungsinya	Pemberdayaan PSKS	Jumlah PSKS yang Berfungsi		252.000.000	
									Temu Koordinasi TKSK	Pemberdayaan PSKS	Jumlah PSKS yang Berfungsi		60.000.000	
									Study Kerja TKSK	Pemberdayaan PSKS	Jumlah PSKS yang Berfungsi		70.000.000	
									Bhakti Sosial TKSK	Pemberdayaan PSKS	Jumlah PSKS yang Berfungsi		18.000.000	

OPD : DINAS SOSIAL PEMBERDAYAAN PEREMPUAN DAN KELUARGA

URUSAN	KODE					PROGRAM BARU	KEGIATAN BARU	SUB KEGIATAN BARU	PEKERJAAN LAMA	KEGIATAN LAMA	OUTPUT KEGIATAN LAMA	PROGRAM LAMA	ANGGARAN	SATKER
	URUSAN	BIDANG URUSAN	PROGRAM	KEGIATAN	SUB KEGIATAN									
	1	06	02	2.03	03			Peningkatan Kemampuan Potensi Sumber Kesejahteraan Sosial Keluarga Kewenangan Kabupaten/Kota	Temu Koordinasi FKKDAC	Pemberdayaan PSKS	Jumlah PSKS yang Berfungsi		100.000.000	
									Home visit Anggota FKKDAC	Pemberdayaan PSKS	Jumlah PSKS yang Berfungsi		50.000.000	
									Study Kerja Komda Lansia	Pemberdayaan PSKS	Jumlah PSKS yang Berfungsi		150.000.000	
									Sehat Bersama Lansia	Pemberdayaan PSKS	Jumlah PSKS yang Berfungsi		100.000.000	
									Pemberdayaan Disabilitas Potensial	Pemberdayaan PSKS	Jumlah PSKS yang Berfungsi		10.000.000	
									Pemberdayaan Disabilitas Potensial	Pemberdayaan PSKS	Jumlah PSKS yang Berfungsi		50.000.000	
									Temu Koordinasi Pengurus Komda Lansia	Pemberdayaan PSKS	Jumlah PSKS yang Berfungsi		100.000.000	
	1	06	02	2.03	04			Peningkatan Kemampuan Potensi Sumber Kesejahteraan Sosial Kelembagaan Masyarakat Kewenangan Kabupaten/Kota	Temu Koordinasi Pengurus LKS	Pemberdayaan PSKS	Jumlah PSKS yang Berfungsi		30.000.000	
									Pembinaan dan Pengawasan LKS	Pemberdayaan PSKS	Jumlah PSKS yang Berfungsi		110.000.000	
									Forum Koordinasi Karang Taruna Kabupaten	Pemberdayaan PSKS	Jumlah PSKS yang Berfungsi		100.000.000	
									Bulan Bhakti Karang Taruna	Pemberdayaan PSKS	Jumlah PSKS yang Berfungsi		20.000.000	
									Bhakti Sosial Karang Taruna	Pemberdayaan PSKS	Jumlah PSKS yang Berfungsi		100.000.000	
									Pemberdayaan Karang Taruna	Pemberdayaan PSKS	Jumlah PSKS yang Berfungsi		200.000.000	
									Capacity Building Tagana	Pemberdayaan PSKS	Jumlah PSKS yang Berfungsi		100.000.000	
									Peringatan HDI	Pemberdayaan PSKS	Jumlah PSKS yang Berfungsi		100.000.000	
									Peringatan HLUN	Pemberdayaan PSKS	Jumlah PSKS yang Berfungsi		100.000.000	
									Loka Karya Mini LKKS	Pemberdayaan PSKS	Jumlah PSKS yang Berfungsi		50.000.000	
									Temu Koordinasi Dunia Usaha	Pemberdayaan PSKS	Jumlah PSKS yang Berfungsi		20.000.000	
									Peningkatan Kapasitas Karang Taruna (Bankab)	Pemberdayaan PSKS	Jumlah PSKS yang Berfungsi		50.000.000	
									Peningkatan Kapasitas Pemuda Karang Taruna	Pemberdayaan PSKS	Jumlah PSKS yang Berfungsi		50.000.000	
									Bulan Bakti Karang Taruna Kab. Rembang	Pemberdayaan PSKS	Jumlah PSKS yang Berfungsi		20.000.000	
									Pelatihan Service Lampu Listrik (Bohlam) bagi Karang Taruna dari 27 Desa Se-Kecamatan	Pemberdayaan PSKS	Jumlah PSKS yang Berfungsi		50.000.000	
									Fasilitasi LKSA Panti Asuhan Anak Yatim dan Dhu'afa Al Hamid Cabang Muh. Lasem	Pemberdayaan PSKS	Jumlah PSKS yang Berfungsi		60.000.000	
									Fasilitasi LKSA Panti Asuhan Anak Muh Al-Maskun	Pemberdayaan PSKS	Jumlah PSKS yang Berfungsi		50.000.000	
									Fasilitasi LKSA Panti Asuhan Anak Darul Falah Badeg Srikandi	Pemberdayaan PSKS	Jumlah PSKS yang Berfungsi		52.000.000	

OPD : DINAS SOSIAL PEMBERDAYAAN PEREMPUAN DAN KELUARGA

URUSAN	KODE					PROGRAM BARU	KEGIATAN BARU	SUB KEGIATAN BARU	PEKERJAAN LAMA	KEGIATAN LAMA	OUTPUT KEGIATAN LAMA	PROGRAM LAMA	ANGGARAN	SATKER
	URUSAN	BIDANG URUSAN	PROGRAM	KEGIATAN	SUB KEGIATAN									
									Fasilitasi LKSA Panti Asuhan Anak Darul Hadlonah	Pemberdayaan PSKS	Jumlah PSKS yang Berfungsi		50.000.000	
									Fasilitasi LKSA Panti Asuhan Anak Darul Aitam Wadluafa Lasem	Pemberdayaan PSKS	Jumlah PSKS yang Berfungsi		20.000.000	
									Fasilitasi LKS RN Asa Dadapan Sedan	Pemberdayaan PSKS	Jumlah PSKS yang Berfungsi		50.000.000	
									Fasilitasi LKS Nur Ihsan Pranti Sulang	Pemberdayaan PSKS	Jumlah PSKS yang Berfungsi		25.000.000	
									Fasilitasi LKSA Ihsan Sejahtera Sarang	Pemberdayaan PSKS	Jumlah PSKS yang Berfungsi		5.000.000	
									Study Tiru Keluarga Pioner	Pemberdayaan PSKS	Jumlah PSKS yang Berfungsi		25.000.000	
	1	06	02	2.03	05			Peningkatan Kemampuan Sumber Daya Manusia dan Penguatan Lembaga Konsultasi Kesejahteraan Keluarga(LK3)	Temu Koordinasi Pengurus LK3	Pemberdayaan PSKS	Jumlah PSKS yang Berfungsi		10.000.000	
									Honor Pengurus LK3	Pemberdayaan PSKS	Jumlah PSKS yang Berfungsi		12.000.000	
									Honor Pendamping Kasus	Pemberdayaan PSKS	Jumlah PSKS yang Berfungsi		15.000.000	
									Home Visit Penanganan Kasus	Pemberdayaan PSKS	Jumlah PSKS yang Berfungsi		3.000.000	
									Safari Ramadhan dan Lomba Anak Sholeh	Pemberdayaan PSKS	Jumlah PSKS yang Berfungsi		10.000.000	
									Peningkatan Kemampuan SDM danPenguatan LK3	Pemberdayaan PSKS	Jumlah PSKS yang Berfungsi		25.000.000	
									Safari Ramadhan dan Festival Anak Sholeh	Pemberdayaan PSKS	Jumlah PSKS yang Berfungsi		15.000.000	
									Pengadaan Sarana Prasarana LK3	Pemberdayaan PSKS	Jumlah PSKS yang Berfungsi		30.000.000	
										Pemberdayaan FM, dan Kepahlawanan	Jumlah FM yang mendapatkan keberfungsian Sosial			
									Honor Petugas Tagana	Pemberdayaan FM, dan Kepahlawanan	Jumlah FM yang mendapatkan keberfungsian Sosial		258.000.000	
	1	06	**03**			**PROGRAM PENANGANAN WARGA NEGARA MIGRAN KORBAN TINDAKKEKERASAN**						**Program Rehabilitasi dan Jaminan Sosial**		
	1	06	03	**2.01**			Pemulangan Warga Negara Migran Korban Tindak Kekerasan dari Titik Debarkasi di Daerah Kabupaten/Kota untuk dipulangkan ke Desa/Kelurahan Asal			Perlindungan dan Jaminan Sosial	Jumlah PMKS yang mendapatkan Perlindungan dan Jaminan Sosial			
	1	06	03	2.01	01			Fasilitasi Pemulangan Warga Negara Migran Korban Tindak Kekerasan dari Titik Debarkasi di Daerah Kabupaten/Kota untuk dipulangkan ke Desa/Kelurahan Asal	Pendataan dan Monev Pekerja Migran	Perlindungan dan Jaminan Sosial	Jumlah PMKS yang Mendapat Perlindungan dan Jaminan Sosial		25.000.000	

OPD : DINAS SOSIAL PEMBERDAYAAN PEREMPUAN DAN KELUARGA

URUSAN	KODE					PROGRAM BARU	KEGIATAN BARU	SUB KEGIATAN BARU	PEKERJAAN LAMA	KEGIATAN LAMA	OUTPUT KEGIATAN LAMA	PROGRAM LAMA	ANGGARAN	SATKER
	URUSAN	BIDANG URUSAN	PROGRAM	KEGIATAN	SUB KEGIATA									
									Penguatan terhadap pekerja migran	Perlindungan dan Jaminan Sosial	Jumlah PMKS yang Mendapat Perlindungan dan Jaminan Sosial		15.000.000	
									Fasilitasi Pemulangan Warga negara Migran Korban Tindak Kekerasan	Perlindungan dan Jaminan Sosial	Jumlah PMKS yang Mendapat Perlindungan dan Jaminan Sosial		50.000.000	
	1	06	**04**			**PROGRAM REHABILITASI SOSIAL**								
	1	06	04	**2.01**			Rehabilitasi Sosial Dasar Penyandang Disabilitas Terlantar, Anak Terlantar, Lanjut Usia Terlantar, serta Gelandangan Pengemis di Luar Panti Sosial			Rehabilitasi Sosial	Jumlah PMKS yang terehabilitasi			
	1	06	04	2.01	01			Penyediaan Permakanan	Bantuan Permakanan bagi Penyandang Disabilitas Berat	Rehabiltasi Sosial	Jumlah PMKS yang Terehabilitasi		300.000.000	
									Pemberian Permakanan LUT	Rehabiltasi Sosial	Jumlah PMKS yang Terehabilitasi		300.000.000	
									Operasional dan Koordinasi Fasilitasi untuk Lanjut Usia Terlantar	Rehabiltasi Sosial	Jumlah PMKS yang Terehabilitasi		20.000.000	
									Santunan Lansia, Jompo dan Penyandang Cacat, Desa Labuhan Kidul	Rehabiltasi Sosial	Jumlah PMKS yang Terehabilitasi		20.000.000	
	1	06	04	2.01	02			Penyediaan Sandang	Pemberian pakaian/sandang kepada anak terlantar	Rehabiltasi Sosial	Jumlah PMKS yang Terehabilitasi		60.000.000	
									Operasional dan Koordinasi Fasilitasi untuk Anak Terlantar	Rehabiltasi Sosial	Jumlah PMKS yang Terehabilitasi		20.000.000	
									Pemberian pakaian/sandang kepada Lanjut Usia Terlantar	Rehabiltasi Sosial	Jumlah PMKS yang Terehabilitasi		30.000.000	
	1	06	04	2.01	03			Penyediaan Alat Bantu	Pemberian Alat Bantu dan sarana prasarana bagi Disabilitas	Rehabiltasi Sosial	Jumlah PMKS yang Terehabilitasi		200.000.000	
									Operasional dan Koordinasi Fasilitasi untuk Disabilitas	Rehabiltasi Sosial	Jumlah PMKS yang Terehabilitasi		20.000.000	
									Pengadaan Alat Bantu Disabilitas	Rehabiltasi Sosial	Jumlah PMKS yang Terehabilitasi		50.000.000	
	1	06	04	2.01	04			Pemberian Pelayanan Reunifikasi Keluarga	Pemberian Pelayanan Reunifikasi Keluarga Disabilitas terlantar, Anak terlantar, LUT dan Gepeng	Rehabiltasi Sosial	Jumlah PMKS yang Terehabilitasi		50.000.000	
	1	06	04	2.01	05			Pemberian Bimbingan Fisik, Mental, Spiritual, danSosial	Pendampingan Bimbingan Mental dan Spriritial bagi Disabilitas	Rehabiltasi Sosial	Jumlah PMKS yang Terehabilitasi		50.000.000	
									Bantuan stimulan bagi penyandang disabilitas yang sudah mengikuti pelatihan di balai rehab	Rehabiltasi Sosial	Jumlah PMKS yang Terehabilitasi		24.000.000	
									Pelatihan ketrampilan bagi anak terlantar	Rehabiltasi Sosial	Jumlah PMKS yang Terehabilitasi		50.000.000	
									Pendampingan bimbingan sosial kepada anak terlantar	Rehabiltasi Sosial	Jumlah PMKS yang Terehabilitasi		100.000.000	
									Pelatihan ketrampilan Penyandang Cacat	Rehabiltasi Sosial	Jumlah PMKS yang Terehabilitasi		88.000.000	
									Pentas Seni SDLB	Rehabiltasi Sosial	Jumlah PMKS yang Terehabilitasi		40.000.000	

OPD : DINAS SOSIAL PEMBERDAYAAN PEREMPUAN DAN KELUARGA

URUSAN	KODE					PROGRAM BARU	KEGIATAN BARU	SUB KEGIATAN BARU	PEKERJAAN LAMA	KEGIATAN LAMA	OUTPUT KEGIATAN LAMA	PROGRAM LAMA	ANGGARAN	SATKER
	URUSAN	BIDANG URUSAN	PROGRAM	KEGIATAN	SUB KEGIATA									
	1	06	04	2.01	06			Pemberian Bimbingan Sosial Kepada Keluarga Penyandang Disabilitas Terlantar, Anak Terlantar, Lanjut Usia Terlantar, Serta Gelandangan Pengemis dan Masyarakat	Pendampingan Bimbingan Sosial bagi Keluarga Disabilitas	Rehabiltasi Sosial	Jumlah PMKS yang Terehabilitasi		50.000.000	
									Pendampingan Bimbingan Sosial bagi keluarga anak terlantar	Rehabiltasi Sosial	Jumlah PMKS yang Terehabilitasi		60.000.000	
	1	06	04	2.01	08			Pemberian Akses Ke Layanan Pendidikan dan Kesehatan Dasar	Pemberian Layanan Kesehatan Dasar Bagi Disabilitas	Rehabiltasi Sosial	Jumlah PMKS yang Terehabilitasi		97.000.000	
									Pemberian Layanan Kesehatan Dasar Bagi LUT	Rehabiltasi Sosial	Jumlah PMKS yang Terehabilitasi		74.000.000	
	1	06	04	2.01	09			Pemberian Layanan Data dan Pengaduan	Honorarium Petugas Entry Penyandang Cacat	Rehabiltasi Sosial	Jumlah PMKS yang Terehabilitasi		19.200.000	
									Honorarium Petugas Data Entry LUT	Rehabiltasi Sosial	Jumlah PMKS yang Terehabilitasi		19.200.000	
	1	06	04	2.01	13			Pemberian Layanan Rujukan	Pemberian Layanan Rujukan Bagi penyandang disabilitas terlantar, anak terlantar, lanjut usia terlantar serta gepeng	Rehabiltasi Sosial	Jumlah PMKS yang Terehabilitasi		20.000.000	
										Peningkatan Kualitas Pelayanan Sarana dan Prasarana Rehabilitasi Sosial Bagi PMKS	Jumlah Sarana Prasarana PMKS Yang Terbangun			
									Pembangunan Rumah Singgah	Peningkatan Kualitas Pelayanan Sarana dan Prasarana Rehabilitasi Sosial Bagi PMKS	Jumlah Sarana Prasarana PMKS yang Terbangun		3.500.000.000	
									Pendampingan Pembangunan Rumah Singgah	Peningkatan Kualitas Pelayanan Sarana dan Prasarana Rehabilitasi Sosial Bagi PMKS	Jumlah Sarana Prasarana PMKS yang Terbangun		180.000.000	
									Pengadaan Rumah Singgah dan Operasional	Peningkatan Kualitas Pelayanan Sarana dan Prasarana Rehabilitasi Sosial Bagi PMKS	Jumlah Sarana Prasarana PMKS yang Terbangun		500.000.000	
									Kerjasama Antar Lembaga dan Kemitraan Dalam Pelaksanaan Rehabsos Tk. Kabupaten	Rehabiltasi Sosial	Jumlah PMKS yang Terehabilitasi		150.000.000	
	1	06	04	**2.02**			Rehabilitasi Sosial Penyandang Masalah Kesejahteraan Sosial (PMKS) Lainnya Bukan Korban HIV/Aids dan Napza di Luar Panti Sosial			Rehabilitasi Sosial	Jumlah PMKS yang terehabilitasi			
	1	06	04	2.02	07			Pemberian Bimbingan Fisik, Mental, Spiritual, dan Sosial	Pelatihan Ketrampilan Bagi LU	Rehabiltasi Sosial	Jumlah PMKS yang Terehabilitasi		45.000.000	
									Pentas Seni Anak Panti	Rehabiltasi Sosial	Jumlah PMKS yang Terehabilitasi		50.000.000	
									Rehabitasi PMKS lainnya bukan HIV napza diluar panti	Rehabiltasi Sosial	Jumlah keluarga miskin terdampak covid 19		100.000.000	
	1	06	**05**			**PROGRAM PERLINDUNGAN DAN JAMINAN SOSIAL**								

OPD : DINAS SOSIAL PEMBERDAYAAN PEREMPUAN DAN KELUARGA

URUSAN	KODE					PROGRAM BARU	KEGIATAN BARU	SUB KEGIATAN BARU	PEKERJAAN LAMA	KEGIATAN LAMA	OUTPUT KEGIATAN LAMA	PROGRAM LAMA	ANGGARAN	SATKER
	URUSAN	BIDANG URUSAN	PROGRAM	KEGIATAN	SUB KEGIATA									
	1	06	05	**2.01**			Pemeliharaan Anak-Anak Terlantar			Perlindungan dan Jaminan Sosial	Jumlah PMKS yang mendapatkan Perlindungan dan Jaminan Sosial			
	1	06	05	2.01	01			Rujukan Anak-Anak Terlantar	Rujukan Anak-anak Terlantar	Perlindungan dan Jaminan Sosial	Jumlah PMKS yang Mendapat Perlindungan dan Jaminan Sosial		100.000.000	
	1	06	05	2.01	03			Pemantauan Terhadap Pelaksanaan Pemeliharaan Anak Terlantar	Pemantauan terhadap pelaksanaan pemeliharaan anak terlantar	Perlindungan dan Jaminan Sosial	Jumlah PMKS yang Mendapat Perlindungan dan Jaminan Sosial		50.000.000	
									Pemantauan terhadap pelaksanaan pemeliharaan anak terlantar	Perlindungan dan Jaminan Sosial	Jumlah PMKS yang Mendapat Perlindungan dan Jaminan Sosial		-	
									Kegiatan Bantuan Sosial Anak Yatim Desa Karangmangu Kec. Sarang	Perlindungan dan Jaminan Sosial	Jumlah PMKS yang Mendapat Perlindungan dan Jaminan Sosial		50.000.000	
									Pelatihan Penghuni Panti LKS	Perlindungan dan Jaminan Sosial	Jumlah PMKS yang Mendapat Perlindungan dan Jaminan Sosial		50.000.000	
	1	06	05	**2.02**			Pengelolaan Data Fakir Miskin Cakupan Daerah Kabupaten/Kota			Pemberdayaan FM, dan Kepahlawanan	Jumlah FM yang Mendapatkan Keberfungsian Sosial			
	1	06	05	2.02	01			Pendataan Fakir Miskin Cakupan Daerah Kabupaten/Kota	Honor Petugas Admin Data Desa dan Kabupaten/Kecamatan	Pemberdayaan FM, dan Kepahlawanan	Jumlah FM yang Mendapatkan Keberfungsian Sosial		113.200.000	
									Honor Petugas Admin Data Kecamatan	Pemberdayaan FM, dan Kepahlawanan	Jumlah FM yang Mendapatkan Keberfungsian Sosial		3.150.000	
									Pengadaan Sarana Prasarana untuk Petugas Admin Data Kabupaten'	Pemberdayaan FM, dan Kepahlawanan	Jumlah FM yang Mendapatkan Keberfungsian Sosial		75.000.000	
									Kebutuhan Biaya Langganan Internet Data Admin Data Kabupaten	Pemberdayaan FM, dan Kepahlawanan	Jumlah FM yang Mendapatkan Keberfungsian Sosial		15.000.000	
									Konsultasi dan Konsolidasi Data dengan Pusdatin Kemensos	Pemberdayaan FM, dan Kepahlawanan	Jumlah FM yang Mendapatkan Keberfungsian Sosial		20.000.000	
									Konsolidasi Data dengan Para Admin Data Desa	Pemberdayaan FM, dan Kepahlawanan	Jumlah FM yang Mendapatkan Keberfungsian Sosial		37.000.000	
									Rapat Koordinasi dengan Para Admin Data	Pemberdayaan FM, dan Kepahlawanan	Jumlah FM yang Mendapatkan Keberfungsian Sosial		100.000.000	
										Pemberdayaan FM, dan Kepahlawanan	Jumlah FM yang Mendapatkan Keberfungsian Sosial			

OPD : DINAS SOSIAL PEMBERDAYAAN PEREMPUAN DAN KELUARGA

URUSAN	KODE					PROGRAM BARU	KEGIATAN BARU	SUB KEGIATAN BARU	PEKERJAAN LAMA	KEGIATAN LAMA	OUTPUT KEGIATAN LAMA	PROGRAM LAMA	ANGGARAN	SATKER
	URUSAN	BIDANG URUSAN	PROGRAM	KEGIATAN	SUB KEGIATAN									
	1	06	05	2.02	02			Pengelolaan Data Fakir Miskin Cakupan Daerah Kabupaten/Kota	Honor Tikor dan Satgas Bansos Pangan	Pemberdayaan FM, dan Kepahlawanan	Jumlah FM yang Mendapatkan Keberfungsian Sosial		100.000.000	
									Rapat Koordinasi Bantuan Pangan Non Tunai	Pemberdayaan FM, dan Kepahlawanan	Jumlah FM yang Mendapatkan Keberfungsian Sosial		100.000.000	
									Koordinasi dan Konsolidasi Pelaksanaan Bansos Pangan	Pemberdayaan FM, dan Kepahlawanan	Jumlah FM yang Mendapatkan Keberfungsian Sosial		100.000.000	
									Koordinasi SLRT	Pemberdayaan FM, dan Kepahlawanan	Jumlah FM yang Mendapatkan Keberfungsian Sosial		75.000.000	
									Koordinasi Puskesos	Pemberdayaan FM, dan Kepahlawanan	Jumlah FM yang Mendapatkan Keberfungsian Sosial		50.000.000	
									Pemberian Akses Layanan data dan Pengaduan	Pemberdayaan FM, dan Kepahlawanan	Jumlah FM yang Mendapatkan Keberfungsian Sosial		250.000.000	
									Study Tiru SLRT	Pemberdayaan FM, dan Kepahlawanan	Jumlah FM yang Mendapatkan Keberfungsian Sosial		250.000.000	
									Penguatan UBE PKH dan Pembentukan KUBE baru Diikuti Pemberian Stimulan Usaha	Pemberdayaan FM, dan Kepahlawanan	Jumlah FM yang Mendapatkan Keberfungsian Sosial		200.000.000	
									Monitoring dan Evaluasi KUBE yang Ada	Pemberdayaan FM, dan Kepahlawanan	Jumlah FM yang Mendapatkan Keberfungsian Sosial		30.000.000	
										Perlindungan dan Jaminan Sosial	Jumlah PMKS yang mendapatkan Perlindungan dan Jaminan Sosial			
									Honor Tim Pengarah PKH dan Tim Teknis	Perlindungan dan Jaminan Sosial	Jumlah PMKS yang mendapatkan Perlindungan dan Jaminan Sosial		37.500.000	
									Honor Petugas Entry Data PKH dan Penjaga Sekretariatan PKH	Perlindungan dan Jaminan Sosial	Jumlah PMKS yang mendapatkan Perlindungan dan Jaminan Sosial		37.450.000	
									Operasional Kesekretariatan PKH	Perlindungan dan Jaminan Sosial	Jumlah PMKS yang mendapatkan Perlindungan dan Jaminan Sosial		70.000.000	
									Rakor PKH	Perlindungan dan Jaminan Sosial	Jumlah PMKS yang Mendapat Perlindungan dan Jaminan Sosial		100.000.000	
									Pengadaan Sarana Kesekretariatan PKH	Perlindungan dan Jaminan Sosial	Jumlah PMKS yang Mendapat Perlindungan dan Jaminan Sosial		50.000.000	

OPD : DINAS SOSIAL PEMBERDAYAAN PEREMPUAN DAN KELUARGA

URUSAN	KODE					PROGRAM BARU	KEGIATAN BARU	SUB KEGIATAN BARU	PEKERJAAN LAMA	KEGIATAN LAMA	OUTPUT KEGIATAN LAMA	PROGRAM LAMA	ANGGARAN	SATKER
	URUSAN	BIDANG URUSAN	PROGRAM	KEGIATAN	SUB KEGIATA									
									Peningkatan Kapasitas PKH	Perlindungan dan Jaminan Sosial	Jumlah PMKS yang Mendapat Perlindungan dan Jaminan Sosial		200.000.000	
									Peningkatan Kapasitas Pendamping PKH	Perlindungan dan Jaminan Sosial	Jumlah PMKS yang mendapatkan Perlindungan dan Jaminan Sosial		200.000.000	
									Sarpras Kesekretariatan PKH	Perlindungan dan Jaminan Sosial	Jumlah PMKS yang mendapatkan Perlindungan dan Jaminan Sosial		121.500.000	
									Peningkatan Kapasitas Pendampingan PKH	Perlindungan dan Jaminan Sosial	Jumlah PMKS yang mendapatkan Perlindungan dan Jaminan Sosial		250.000.000	
									Fasilitasi SDM PKH	Perlindungan dan Jaminan Sosial	Jumlah PMKS yang mendapatkan Perlindungan dan Jaminan Sosial		108.000.000	
									Pendampingan PKH Tergraduasi	Perlindungan dan Jaminan Sosial	Jumlah PMKS yang mendapatkan Perlindungan dan Jaminan Sosial		100.000.000	
									Pelatihan KPM	Perlindungan dan Jaminan Sosial	Jumlah PMKS yang mendapatkan Perlindungan dan Jaminan Sosial		200.000.000	
									TOT Fasilitator KPM	Perlindungan dan Jaminan Sosial	Jumlah PMKS yang mendapatkan Perlindungan dan Jaminan Sosial		75.000.000	
									Bantuan UEP KPM	Perlindungan dan Jaminan Sosial	Jumlah PMKS yang mendapatkan Perlindungan dan Jaminan Sosial		70.000.000	
									Monev KPM	Perlindungan dan Jaminan Sosial	Jumlah PMKS yang mendapatkan Perlindungan dan Jaminan Sosial		30.000.000	
									Sosialisasi, pelaksnaaan pengendalian dan Pengawasan Bantuan Bagi Warga Miskin	Perlindungan dan Jaminan Sosial	Jumlah PMKS yang mendapatkan Perlindungan dan Jaminan Sosial		100.000.000	
	1	06	**06**			**PROGRAM PENANGANAN BENCANA**								
	1	06	06	**2.01**			Perlindungan Sosial Korban Bencana Alam dan Sosial Kabupaten/Kota			Perlindungan dan Jaminan Sosial	Jumlah PMKS yang mendapatkan Perlindungan dan Jaminan Sosial			
	1	06	06	2.01	01			Penyediaan Makanan	Bantuan Paket Sembako Korban Bencana	Perlindungan dan Jaminan Sosial	Jumlah PMKS yang Mendapat Perlindungan dan Jaminan Sosial		100.000.000	
									Fasilitasi Dapur Umum	Perlindungan dan Jaminan Sosial	Jumlah PMKS yang Mendapat Perlindungan dan Jaminan Sosial		155.000.000	

OPD : DINAS SOSIAL PEMBERDAYAAN PEREMPUAN DAN KELUARGA

URUSAN	KODE					PROGRAM BARU	KEGIATAN BARU	SUB KEGIATAN BARU	PEKERJAAN LAMA	KEGIATAN LAMA	OUTPUT KEGIATAN LAMA	PROGRAM LAMA	ANGGARAN	SATKER
	URUSAN	BIDANG URUSAN	PROGRAM	KEGIATAN	SUB KEGIATAN									
	1	06	06	2.01	02			Penyediaan Sandang	Pemberian pakaian/sandang kepada korban bencana alam dan Sosial	Perlindungan dan Jaminan Sosial	Jumlah PMKS yang Mendapat Perlindungan dan Jaminan Sosial		35.000.000	
	1	06	06	2.01	05			Pelayanan Dukungan Psikososial	Pelayanan Dukungan Psikososial bagi korban bencana alam dan sosial	Perlindungan dan Jaminan Sosial	Jumlah PMKS yang Mendapat Perlindungan dan Jaminan Sosial		95.000.000	
	1	06	06	**2.02**			Penyelenggaraan Pemberdayaan Masyarakat terhadap Kesiapsiagaan Bencana Kabupaten/Kota							
	1	06	06	2.02	01			Koordinasi, Sosialisasi dan Pelaksanaan Kampung Siaga Bencana	Koordinasi, Sosialisasi dan pelaksanaan Kampung Siaga Bencana	Perlindungan dan Jaminan Sosial	Jumlah PMKS yang Mendapat Perlindungan dan Jaminan Sosial		100.000.000	
	1	06	06	2.02	02			Koordinasi, Sosialisasi dan Pelaksanaan Taruna Siaga Bencana	Rencana Aksi Kebencanaan	Perlindungan dan Jaminan Sosial	Jumlah PMKS yang Mendapat Perlindungan dan Jaminan Sosial		50.000.000	
									Operasional dan Koordinasi Fasilitasi korban bencanaalam dan Sosial	Perlindungan dan Jaminan Sosial	Jumlah PMKS yang Mendapat Perlindungan dan Jaminan Sosial		30.000.000	
									Penyelenggaraan Pemberdayaan masyarakat Terhadap Kesiapsiagaan Bencana	Perlindungan dan Jaminan Sosial	Jumlah Kader Siap Siaga Bencana Covid-19		50.000.000	
										Pemberdayaan FM, dan Kepahlawanan	Jumlah FM yang mendapatkan Keberfungsian Sosial			
									Sarana Prasarana TAGANA	Pemberdayaan FM, dan Kepahlawanan	Jumlah FM yang mendapatkan keberfungsian Sosial		50.000.000	
									Rakor dan Koordinasi Tagana	Pemberdayaan FM, dan Kepahlawanan	Jumlah FM yang mendapatkan keberfungsian Sosial		100.000.000	
									Pemantapan Pemuda Pelopor Perdamaian	Perlindungan dan Jaminan Sosial	Jumlah PMKS yang Mendapat Perlindungan dan Jaminan Sosial		50.000.000	
	1	06	**07**			**PROGRAM PENGELOLAAN TAMAN MAKAM PAHLAWAN**				Pemberdayaan FM, dan Kepahlawanan	Jumlah FM yang mendapatkan Keberfungsian Sosial	**Program Pemberdayaan FM, PSKS, dan Kepahlawanan**		
	1	06	07	**2.01**			Pemeliharaan Taman Makam Pahlawan Nasional Kabupaten/Kota							
	1	06	07	2.01	02			Pemeliharaan Taman Makam Pahlawan Nasional Kabupaten/Kota	Honor Petugas/Juru Kunci Taman Makam Pahlawan	Pemberdayaan FM, dan Kepahlawanan	Jumlah FM yang Mendapatkan Keberfungsian Sosial		100.000.000	
									Koordinasi dan Kebutuhan Listrik, Air Taman Makam Pahlawan	Pemberdayaan FM, dan Kepahlawanan	Jumlah FM yang Mendapatkan Keberfungsian Sosial		10.000.000	

OPD : DINAS SOSIAL PEMBERDAYAAN PEREMPUAN DAN KELUARGA

URUSAN	KODE					PROGRAM BARU	KEGIATAN BARU	SUB KEGIATAN BARU	PEKERJAAN LAMA	KEGIATAN LAMA	OUTPUT KEGIATAN LAMA	PROGRAM LAMA	ANGGARAN	SATKER
	URUSAN	BIDANG URUSAN	PROGRAM	KEGIATAN	SUB KEGIATAN									
									Honor Petugas Pelaksana Peringatan Hari Besar	Pemberdayaan FM, dan Kepahlawanan	Jumlah FM yang Mendapatkan Keberfungsian Sosial		20.000.000	
									Koordinasi Hari-Hari Besar	Pemberdayaan FM, dan Kepahlawanan	Jumlah FM yang Mendapatkan Keberfungsian Sosial		10.000.000	
									Peringatan HKSN	Pemberdayaan FM, dan Kepahlawanan	Jumlah FM yang Mendapatkan Keberfungsian Sosial		200.000.000	
	1	06	07	2.01	03			Pengamanan Taman Makam Pahlawan Nasional Kabupaten/Kota	Honor Petugas/Juru Kunci Taman Makam	Pemberdayaan FM, dan Kepahlawanan	Jumlah FM yang Mendapatkan Keberfungsian Sosial		-	
Urusan Pemerintahan Bidang Pemberdayaan Perempuan dan Perlindungan Anak	2	08	**02**			**PROGRAM PENGARUS UTAMAAN GENDER DAN PEMBERDAYAAN PEREMPUAN**						**Program Peningkatan Kualitas Hidup dan Perlindungan Perempuan dan Anak**		DINSOSPPKB
	2	08	02	**2.01**			Pelembagaan Pengarusutamaan Gender (PUG) pada Lembaga Pemerintah			Peningkatan Kapasitas SDM dan Kelembagaan PUG	Jumlah OPD yg Menyusun PPRG/A			
	2	08	02	2.01	02			Koordinasi dan Sinkronisasi Pelaksanaan	Rakor PUG pada Penguatan Kelembagaan Pengarusutamaan Gender	Peningkatan Kapasitas SDM dan Kelembagaan PUG	Jumlah OPD yg menyusun PPRG/A		60.000.000	
									Rakor Tim Koordinasi dan Pelaksana Pokja PUG	Peningkatan Kapasitas SDM dan Kelembagaan PUG	Jumlah OPD yg menyusun PPRG/A		30.000.000	
									Rakor Focal Point PUG	Peningkatan Kapasitas SDM dan Kelembagaan PUG	Jumlah OPD yg menyusun PPRG/A		50.000.000	
									Pelatihan Bagi Kader PUG pada Fasilitasi SDM Perempuan	Peningkatan Kapasitas SDM dan Kelembagaan PUG	Jumlah OPD yg menyusun PPRG/A		60.000.000	
	2	08	02	**2.02**			Pemberdayaan Perempuan Bidang Politik, Hukum, Sosial, dan Ekonomi pada Organisasi Kemasyarakatan			Peningkatan Kapasitas SDM dan Kelembagaan PUG	Jumlah OPD yg Menyusun PPRG/A			
	2	08	02	2.02	01			Sosialisasi Peningkatan Partisipasi Perempuan di Bidang Politik, Hukum, Sosial dan Ekonomi	Fasilitasi KPPI	Peningkatan Kapasitas SDM dan Kelembagaan PUG	Jumlah OPD yg menyusun PPRG/A		75.000.000	
									Fasilitasi Kegiatan KPPI	Peningkatan Kapasitas SDM dan Kelembagaan PUG	Jumlah OPD yg menyusun PPRG/A		100.000.000	
									Fasilitasi Kaukus Perempuan Politik Indonesia	Peningkatan Kapasitas SDM dan Kelembagaan PUG	Jumlah OPD yg menyusun PPRG/A		100.000.000	
									Sosialisasi peningkatan partisipasi perempuan di bidang politik	Peningkatan Kapasitas SDM dan Kelembagaan PUG	Jumlah OPD yg menyusun PPRG/A		100.000.000	
	2	08	02	**2.03**			Penguatan dan Pengembangan Lembaga Penyedia Layanan Pemberdayaan Perempuan							

OPD : DINAS SOSIAL PEMBERDAYAAN PEREMPUAN DAN KELUARGA

URUSAN	KODE					PROGRAM BARU	KEGIATAN BARU	SUB KEGIATAN BARU	PEKERJAAN LAMA	KEGIATAN LAMA	OUTPUT KEGIATAN LAMA	PROGRAM LAMA	ANGGARAN	SATKER
	URUSAN	BIDANG URUSAN	PROGRAM	KEGIATAN	SUB KEGIATAN									
	2	08	02	2.03	02			Peningkatan Kapasitas Sumber Daya Lembaga Penyedia Layanan Pemberdayaan Perempuan	Penguatan Satgas GSIB pada Penguatan Kelembagaan Pokja GSIB	Peningkatan Kapasitas SDM dan Kelembagaan PUG	Jumlah OPD yg menyusun PPRG/A		55.000.000	
									Rakor Pokja GSIB pada Penguatan Kelembagaan Pokja GSIB	Peningkatan Kapasitas SDM dan Kelembagaan PUG	Jumlah OPD yg menyusun PPRG/A		40.000.000	
									Pembinaan GOW pada Penguatan Organisasi Wanita	Peningkatan Kapasitas SDM dan Kelembagaan PUG	Jumlah OPD yg menyusun PPRG/A		50.000.000	
									Pelatihan Berorganisasi pada Penguatan Organisasi Wanita	Peningkatan Kapasitas SDM dan Kelembagaan PUG	Jumlah OPD yg menyusun PPRG/A		45.000.000	
									Capacity Building pada Peningkatan Kapasitas Kader	Peningkatan Kapasitas SDM dan Kelembagaan PUG	Jumlah OPD yg menyusun PPRG/A		100.000.000	
									Rakor PUG Desa pada Peningkatan Kapasitas Kader	Peningkatan Kapasitas SDM dan Kelembagaan PUG	Jumlah OPD yg menyusun PPRG/A		60.000.000	
	2	08	02	2.03	03			Pengembangan Komunikasi, Informasi dan Edukasi (KIE) Pemberdayaan Perempuan	Belanja Bahan Materi Pembinaan pada Fasilitasi Desa Binaan PKK	Peningkatan Kapasitas SDM dan Kelembagaan PUG	Jumlah OPD yg menyusun PPRG/A		125.000.000	
									Pelatihan Kader PKK pada Fasilitasi Desa Binaan PKK	Peningkatan Kapasitas SDM dan Kelembagaan PUG	Jumlah OPD yg menyusun PPRG/A		65.000.000	
									Peringatan Hari Kartini	Peningkatan Kapasitas SDM dan Kelembagaan PUG	Jumlah OPD yg menyusun PPRG/A		200.000.000	
	2	08	**03**			**PROGRAM PERLINDUNGAN PEREMPUAN**								
	2	08	03	**2.02**			Penyediaan Layanan Rujukan Lanjutan bagi Perempuan Korban Kekerasan yang Memerlukan Koordinasi			Perlindungan Perempuan dan Anak Dari Tindak Kekerasan	Jumlah kekerasan terhadap perempuan dan anak yang tertangani			
	2	08	03	2.02	02			Koordinasi dan Sinkronisasi Pelaksanaan Penyediaan Layanan Rujukan Lanjutan bagi Perempuan Korban Kekerasan	Honor Pendamping pada Fasilitasi Kelembagaan Penanganan Korban Kekerasan Terhadap Perempuan dan Anak	Perlindungan Perempuan dan Anak Dari Tindak Kekerasan	Jumlah kekerasan terhadap perempuan dan anak yang tertangani		40.000.000	
									Pendampingan Korban Pada Upaya Pencegahan Kekerasan Terhadap Perempuan dan Anak	Perlindungan Perempuan dan Anak Dari Tindak Kekerasan	Jumlah kekerasan terhadap perempuan dan anak yang tertangani		55.000.000	
	2	08	03	**2.03**			Penguatan dan Pengembangan Lembaga Penyedia Layanan Perlindungan Perempuan Tingkat Daerah							
	2	08	03	2.03	02			Peningkatan Kapasitas Sumber Daya Lembaga Penyedia Layanan Penanganan bagi Perempuan Korban Kekerasan	Rakor Tim P2TP2 Kabupaten pada Fasilitasi Kelembagaan Penanganan Korban Kekerasan Terhadap Perempuan dan Anak	Perlindungan Perempuan dan Anak Dari Tindak Kekerasan	Jumlah kekerasan terhadap perempuan dan anak yang tertangani		65.000.000	

OPD : DINAS SOSIAL PEMBERDAYAAN PEREMPUAN DAN KELUARGA

URUSAN	KODE					PROGRAM BARU	KEGIATAN BARU	SUB KEGIATAN BARU	PEKERJAAN LAMA	KEGIATAN LAMA	OUTPUT KEGIATAN LAMA	PROGRAM LAMA	ANGGARAN	SATKER
	URUSAN	BIDANG URUSAN	PROGRAM	KEGIATAN	SUB KEGIATA									
									Capacity Building penanganan tindak kekerasan pd Upaya Pencegahan Kekerasan thd Perempuan dan Anakguatan Pusat Pembelajaran Keluarga	Perlindungan Perempuan dan Anak Dari Tindak Kekerasan	Jumlah kekerasan terhadap perempuan dan anak yang tertangani		100.000.000	
	2	08	**04**			**PROGRAM PENINGKATAN KUALITAS KELUARGA**						**Program Pemberdayaan Ekonomi Perempuan**		
	2	08	04	**2.01**			Peningkatan Kualitas Keluarga dalam Mewujudkan Kesetaraan Gender (KG) dan Hak Anak Tingkat Daerah			Pendampingan Industri Rumahan Keluarga Miskin	Jumlah Industri Rumahan Perempuan (Industri Rumahan) miskin yang mendapatkan pendampingan menjadi pelaku usaha			
	2	08	04	2.01	03			Pengembangan Kegiatan Masyarakat untuk Peningkatan Kualitas Keluarga	Pelatihan Industri Rumahan	Pendampingan industri rumahan keluarga miskin	Jumlah industri rumahan perempuan (industri rumahan) miskin yang mendapatkan pendampingan menjadi pelaku usaha		250.000.000	
									Rakor Tim Pelaksana	Pendampingan industri rumahan keluarga miskin	Jumlah industri rumahan perempuan (industri rumahan) miskin yang mendapatkan pendampingan menjadi pelaku usaha		35.000.000	
									Pameran Produk	Pendampingan industri rumahan keluarga miskin	Jumlah industri rumahan perempuan (industri rumahan) miskin yang mendapatkan pendampingan menjadi pelaku usaha		60.000.000	
									Monev Industri Rumahan	Pendampingan industri rumahan keluarga miskin	Jumlah industri rumahan perempuan (industri rumahan) miskin yang mendapatkan pendampingan menjadi pelaku usaha		25.000.000	

OPD : DINAS SOSIAL PEMBERDAYAAN PEREMPUAN DAN KELUARGA

URUSAN	KODE					PROGRAM BARU	KEGIATAN BARU	SUB KEGIATAN BARU	PEKERJAAN LAMA	KEGIATAN LAMA	OUTPUT KEGIATAN LAMA	PROGRAM LAMA	ANGGARAN	SATKER
	URUSAN	BIDANG URUSAN	PROGRAM	KEGIATAN	SUB KEGIATA									
									Honor Pendamping	Pendampingan industri rumahan keluarga miskin	Jumlah industri rumahan perempuan (industri rumahan) miskin yang mendapatkan pendampingan menjadi pelaku usaha		20.000.000	
									Pelatihan Kewirausahaan	Pendampingan industri rumahan keluarga miskin	Jumlah industri rumahan perempuan (industri rumahan) miskin yang mendapatkan pendampingan menjadi pelaku usaha		100.000.000	
									Pengembangan Industri rumahan Desa Gedongmulyo Kec. Lasem	Pendampingan industri rumahan keluarga miskin	Jumlah industri rumahan perempuan (industri rumahan) miskin yang mendapatkan pendampingan menjadi pelaku usaha		100.000.000	
									Pengembangan Industri rumahan Desa Soditan Kec. Lasem	Pendampingan industri rumahan keluarga miskin	Jumlah industri rumahan perempuan (industri rumahan) miskin yang mendapatkan pendampingan menjadi pelaku usaha		100.000.000	
	2	08	**05**			**PROGRAM PENGELOLAAN SISTEM DATA GENDER DAN ANAK**						**Program Peningkatan Kualitas Hidup dan Perlindungan Perempuan dan Anak**		
	2	08	05	**2.01**			Pengumpulan, Pengolahan Analisis dan Penyajian Data Gender dan Anak Dalam Kelembagaan Data di Tingkat Daerah			Peningkatan Kapasitas SDM dan Kelembagaan PUG	Jumlah OPD yg Menyusun PPRG/A			
	2	08	05	2.01	02			Penyajian dan Pemanfaatan Data Gender dan Anak dalam Kelembagaan Data	Rakor Penyusunan Data Sistem Informasi Gender Anak pada Pengembangan Sistem Informasi Gender dan Anak	Peningkatan Kapasitas SDM dan Kelembagaan PUG	Jumlah OPD yg Menyusun PPRG/A		30.000.000	
									Penyusunan Profil pada Pengembangan Sistem Informasi Gender dan Anak	Peningkatan Kapasitas SDM dan Kelembagaan PUG	Jumlah OPD yg Menyusun PPRG/A		20.000.000	
	2	08	**06**			**PROGRAM PEMENUHAN HAK ANAK (PHA)**								
	2	08	06	**2.01**			Pelembagaan PHA pada Lembaga Pemerintah, Nonpemerintah dan Dunia Usaha Kewenangan Kabupaten/Kota			Pemenuhan Hak dan Perlindungan Anak	Jumlah kelompok perlindugan anak yang didampingi			

OPD : DINAS SOSIAL PEMBERDAYAAN PEREMPUAN DAN KELUARGA

URUSAN	KODE					PROGRAM BARU	KEGIATAN BARU	SUB KEGIATAN BARU	PEKERJAAN LAMA	KEGIATAN LAMA	OUTPUT KEGIATAN LAMA	PROGRAM LAMA	ANGGARAN	SATKER
	URUSAN	BIDANG URUSAN	PROGRAM	KEGIATAN	SUB KEGIATAN									
	2	08	06	2.01	01			Advokasi kebijakan dan pendampingan pemenuhan hak anak pada lembaga pemerintah, non pemerintah, media dan dunia usaha kewenangan kabupaten	Rakor Gugus Tugas KLA pada Penguatan Kabupaten Layak Anak	Pemenuhan Hak dan Perlindungan Anak	Jumlah kelompok perlindungan anak yang di dampingi		100.000.000	
									Honor Pendamping pada Penguatan Pusat Pembelajaran Keluarga	Pemenuhan Hak dan Perlindungan Anak	Jumlah kelompok perlindungan anak yang di dampingi		40.000.000	
	2	08	06	2.01	02			Koordinasi dan sinkronisasi pelembagaan pemenuhan hak anak kewenangan kabupaten	Rakor KPAK pada Fasilitasi Kelompok Perlindungan Anak Kelurahan	Pemenuhan Hak dan Perlindungan Anak	Jumlah kelompok perlindungan anak yang di dampingi		100.000.000	
									Pendampingan Menuju Desa Ramah Anak/KLA pada Penguatan Kabupaten Layak Anak	Pemenuhan Hak dan Perlindungan Anak	Jumlah kelompok perlindungan anak yang di dampingi		100.000.000	
									Rakor Upaya Pencegahan Perkawinan Anak	Pemenuhan Hak dan Perlindungan Anak	Jumlah kelompok perlindungan anak yang di dampingi		50.000.000	
	2	08	06	**2.02**			Penguatan dan Pengembangan Lembaga Penyedia Layanan Peningkatan Kualitas Hidup Anak Kewenangan Kabuapten/Kota							
	2	08	06	2.02	01			penyediaan layanan peningkatan kualitas hidup anak kewenangan kabupaten	Fasilitasi Kegiatan Parenting	Pemenuhan Hak dan Perlindungan Anak	Jumlah kelompok perlindungan anak yang di dampingi		100.000.000	
	2	08	06	2.02	03			pengembangan komunikasi, informasi dan edukasi pemenuhan hak anak bagi lembaga penyedia layanan peningkatan kualitas hidup anak tingkat daerah kabupaten	Informasi dan Edukasi Pencegahan Perkawinan Anak	Pemenuhan Hak dan Perlindungan Anak	Jumlah kelompok perlindungan anak yang di dampingi		125.000.000	
									Fasilitasi Parenting Keluarga Sejahtera	Pemenuhan Hak dan Perlindungan Anak	Jumlah kelompok perlindungan anak yang di dampingi		100.000.000	
									Penyuluhan Parenting pd Fasilitasi Parenting Keluarga Sejahtera	Pemenuhan Hak dan Perlindungan Anak	Jumlah kelompok perlindungan anak yang di dampingi		100.000.000	
									Peringatan Hari Anak Nasional	Pemenuhan Hak dan Perlindungan Anak	Jumlah kelompok perlindungan anak yang di dampingi		200.000.000	
	2	08	06	2.02	04			Penguatan jejaring antar lembaga penyedia layanan peningkatan kualitas hidup anak tingkat daerah kabupaten/Kota	Rakor Puspaga pada Penguatan Pusat Pembelajaran Keluarga	Pemenuhan Hak dan Perlindungan Anak	Jumlah kelompok perlindungan anak yang di dampingi		70.000.000	
									Penguatan FAR pada Fasilitasi Forum Anak	Pemenuhan Hak dan Perlindungan Anak	Jumlah kelompok perlindungan anak yang di dampingi		160.000.000	
									Capacity Building Anggota KPAK pada Fasilitasi Kelompok Perlindungan Anak Kelurahan	Pemenuhan Hak dan Perlindungan Anak	Jumlah kelompok perlindungan anak yang di dampingi		80.000.000	
									Pembinaan PATBM Anggota KPAK pada Fasilitasi Kelompok Perlindungan Anak Kelurahan	Pemenuhan Hak dan Perlindungan Anak	Jumlah kelompok perlindungan anak yang di dampingi		40.000.000	
									TOT Fasilitator Keluarga pada Penguatan Pusat Pembelajaran Keluarga	Pemenuhan Hak dan Perlindungan Anak	Jumlah kelompok perlindungan anak yang di dampingi		100.000.000	

OPD : DINAS SOSIAL PEMBERDAYAAN PEREMPUAN DAN KELUARGA

URUSAN	KODE					PROGRAM BARU	KEGIATAN BARU	SUB KEGIATAN BARU	PEKERJAAN LAMA	KEGIATAN LAMA	OUTPUT KEGIATAN LAMA	PROGRAM LAMA	ANGGARAN	SATKER
	URUSAN	BIDANG URUSAN	PROGRAM	KEGIATAN	SUB KEGIATAN									
									Pelatihan KHA pada Fasilitasi Forum Anak	Pemenuhan Hak dan Perlindungan Anak	Jumlah kelompok perlindungan anak yang di dampingi		60.000.000	
Urusan Pemerintahan Bidang Pengendalian Penduduk dan Keluarga Berencana	2	14	**02**			**PROGRAM PENGENDALIAN PENDUDUK**						**Program Pengendalian Penduduk dan Keluarga Berencana**		
	2	14	02	2.01			Pemaduan dan Sinkronisasi Kebijakan Pemerintah Daerah Provinsi Dengan Pemerintah Daerah Kabupaten/Kota Dalam Rangka Pengendalian Kuantitas Penduduk							
	2	14	02	2.01	01			Penyerasian Kebijakan Pembangunan Daerah Kabupaten/Kota terhadap Kependudukan, Keluarga Berencana dan Pembangunan Keluarga (Program KKBPK)	Pengiriman peserta Pertemuan Kemitraan di Tingkat Prov Jateng	Peningkatan Pengendalian Penduduk	Jumlah Data Kependudukan yang tersedia		10.000.000	
	2	14	02	2.01	05			Penguatan Kerjasama Pelaksanaan Pendidikan Kependudukan Jalur Pendidikan Formal	Advokasi dan sossialisasi Sekolah Siaga Kependudukan (SSK)	Peningkatan Pengendalian Penduduk	Jumlah Data Kependudukan yang tersedia		35.000.000	
									Pencanangan Sekolah Siaga Kependudukan (SSK)	Peningkatan Pengendalian Penduduk	Jumlah Data Kependudukan yang tersedia		40.000.000	
									Bantuan sarana Pojok Kependudukan	Peningkatan Pengendalian Penduduk	Jumlah Data Kependudukan yang tersedia		25.000.000	
									Pembinaan Sekalah yang integrasi Sekolah Siaga Kependudukan (SSK)	Peningkatan Pengendalian Penduduk	Jumlah Data Kependudukan yang tersedia		40.000.000	
	2	14	02	2.01	07			Penyediaan dan Pengembangan Materi Pendidikan Kependudukan Jalur Pendidikan Formal Sesuai Isu Lokal Kabupaten/Kota	Penguatan kerjasama pelaksanaan pendidikan kependudukan jalur pendidikan formal	Peningkatan Pengendalian Penduduk	Jumlah Data Kependudukan yang tersedia		50.000.000	
									Penyediaan dan pengembangan materi pendidikan kependudukan jalur pendidikan formal	Peningkatan Pengendalian Penduduk	Jumlah Data Kependudukan yang tersedia		40.000.000	
	2	14	02	**2.02**			Pemetaan Perkiraan Pengendalian Penduduk Cakupan Daerah Kabupaten/ Kota			Peningkatan Pengendalian Penduduk	Jumlah Data Kependudukan yang tersedia			
											Jumlah Sekolah Kependudukan			
	2	14	02	2.02	03			Penyusunan Profil Kependudukan, Keluarga Berencana dan Pembangunan Keluarga	Penyusunan buku Profil Kependudukan	Peningkatan Pengendalian Penduduk	Jumlah Data Kependudukan yang tersedia		25.000.000	
	2	14	02	2.02	06			Pengembangan Model Solusi Strategis Pengendalian Dampak Kependudukan	Sosialisasi Isu Strategis, analisa parameter dan Dampak Kependudukan	Peningkatan Pengendalian Penduduk	Jumlah Data Kependudukan yang tersedia		20.000.000	

OPD : DINAS SOSIAL PEMBERDAYAAN PEREMPUAN DAN KELUARGA

URUSAN	KODE					PROGRAM BARU	KEGIATAN BARU	SUB KEGIATAN BARU	PEKERJAAN LAMA	KEGIATAN LAMA	OUTPUT KEGIATAN LAMA	PROGRAM LAMA	ANGGARAN	SATKER
	URUSAN	BIDANG URUSAN	PROGRAM	KEGIATAN	SUB KEGIATA									
	2	14	02	2.02	07			Pengukuran dan Perhitungan Indikator Kerentanan Dampak Kependudukan (Early Warning System/Peringatan Dini)	Pengumpulan dan Penyusunan buku hasil analisa parameter dan Dampak Kependudukan	Peningkatan Pengendalian Penduduk	Jumlah Data Kependudukan yang tersedia		25.000.000	
	2	14	02	2.02	08			Membentuk Rumah Data Kependudukan Di Kampung KB Untuk Memperkuat Integrasi Program KKBPK di Sektor Lain	Membentuk Rumah Data Kependudukan Rumah Kependudukan di Kampung KB untuk Program Bangga Kencana	Peningkatan Pengendalian Penduduk	Jumlah Data Kependudukan yang tersedia		96.000.000	
	2	14	02	2.02	09			Pembinaan dan Pengawasan Penyelenggaraan Sistem Informasi Keluarga	Pembinaan dan Pengawasan Penyelenggaraan Sistem Informasi Keluarga	Peningkatan Pengendalian Penduduk	Jumlah Data Kependudukan yang tersedia		105.000.000	
	2	14	02	2.02	12			Pencatatan dan Pengumpulan Data Keluarga	Pencatatan dan Pengumpulan data keluarga	Peningkatan Pengendalian Penduduk	Jumlah Data Kependudukan yang tersedia		60.000.000	
									Pelaksanaan Rapat Pengendalian Program Bangga Kencana	Peningkatan Pengendalian Penduduk	Jumlah Data Kependudukan yang tersedia		90.000.000	
	2	14	02	2.02	13			Pengelolahan dan Pelaporan Data Pengendalian Lapangan dan Pelayanan KB	Pengelolahan dan Pelaporan Data Pengendalian Lapangan dan Pelayanan KB	Peningkatan Pengendalian Penduduk	Jumlah Data Kependudukan yang tersedia		60.000.000	
									Penyediaan, Pencatatan Pengelolahan dan Pelaporan Data Pengendalian Lapangan & Pelayanan KB	Peningkatan Pengendalian Penduduk	Jumlah Data Kependudukan yang tersedia		90.000.000	
	2	14	02	2.02	14			Pembinaan dan Pengawasan Pencatatan dan Pelaporan Program KKBPK	Pembinaan dan Pengawasan Pencatatan Pelaporan Program Bangga Kencana	Peningkatan Pengendalian Penduduk	Jumlah Data Kependudukan yang tersedia		55.000.000	
	2	14	**03**			**PROGRAM PEMBINAAN KELUARGA BERENCANA (KB)**								
	2	14	03	**2.01**			Pelaksanaan Advokasi, Komunikasi, Informasi dan Edukasi (KIE) Pengendalian Penduduk dan KB Sesuai Kearifan Budaya Lokal			Pembinaan Keluarga Berencana	Jumlah pesertan KB dan Kesertaan KB MKJP			
	2	14	03	2.01	01			Advokasi Program KKBPK kepada Stakeholders dan Mitra Kerja	KIE Bangga Kencana Keluarga Berbasis Komunitas	Pembinaan Keluarga Berencana	Jumlah pesertan KB dan kesertaan KB MKJP		30.000.000	
									Infomasi dan Advokasi Kesertaan MKJP melalui Jalur Pemerintah dan Swasta Tingkat Kabupaten	Pembinaan Keluarga Berencana	Jumlah pesertan KB dan kesertaan KB MKJP		50.000.000	
									Informasi dan Advokasi peningkatan kualitas penggerakan pelayanan KB Era JKN- BPJS	Pembinaan Keluarga Berencana	Jumlah pesertan KB dan kesertaan KB MKJP		50.000.000	
									Advokasi dan KIE KRR bagi anggota Saka Kencana	Pembinaan Keluarga Berencana	Jumlah pesertan KB dan kesertaan KB MKJP		22.000.000	
									Honor petugas pendamping Saka Kencana	Pembinaan Keluarga Berencana	Jumlah pesertan KB dan kesertaan KB MKJP		20.000.000	
	2	14	03	2.01	04			Promosi dan KIE Program KKBPK Melalui Media Massa Cetak dan Elektronik Serta Media Luar Ruang	Pemutaran Film dengan Mupen KB di wilayah legok MKJP	Pembinaan Keluarga Berencana	Jumlah pesertan KB dan kesertaan KB MKJP		25.000.000	
									Promosi Dua Anak Cukup	Pembinaan Keluarga Berencana	Jumlah pesertan KB dan kesertaan KB MKJP		50.000.000	

OPD : DINAS SOSIAL PEMBERDAYAAN PEREMPUAN DAN KELUARGA

URUSAN	KODE					PROGRAM BARU	KEGIATAN BARU	SUB KEGIATAN BARU	PEKERJAAN LAMA	KEGIATAN LAMA	OUTPUT KEGIATAN LAMA	PROGRAM LAMA	ANGGARAN	SATKER
	URUSAN	BIDANG URUSAN	PROGRAM	KEGIATAN	SUB KEGIATAN									
									Pelayanan KIE Bangga Kencana	Pembinaan Keluarga Berencana	Jumlah pesertan KB dan kesertaan KB MKJP		80.000.000	
									Pembuatan baliho KB MKJP wilayah Galciltas	Pembinaan Keluarga Berencana	Jumlah pesertan KB dan kesertaan KB MKJP		100.000.000	
									Penguatan KIE KB melalui Radio Komunitas	Pembinaan Keluarga Berencana	Jumlah pesertan KB dan kesertaan KB MKJP		20.000.000	
	2	14	03	2.01	05			Pelaksanaan Hari Keluarga Nasional (Harganas)	Fasilitasi Harganas (Hari Keluarga Nasional)	Pembinaan Keluarga Berencana	Jumlah pesertan KB dan kesertaan KB MKJP		40.000.000	
	2	14	03	2.01	07			Pelaksanaan Mekanisme Operasional Program KKBPK melalui Rapat Koordinasi Kecamatan (Rakorcam), Rapat Koordinasi Desa (Rakordes), dan Mini Lokakarya (Minilok)	Rapat kerja daerah dan Review Program BanggaKencana	Pembinaan Keluarga Berencana	Jumlah pesertan KB dan kesertaan KB MKJP		40.000.000	
									Rapat kerja program BANGGAKENCANA tk. Kec.	Pembinaan Keluarga Berencana	Jumlah pesertan KB dan kesertaan KB MKJP		30.000.000	
	2	14	03	2.01	08			Pengelolaan operasional dan sarana di balai penyuluhan KKBPK	Pemasangan Paving halaman UPT BPMPKB 8x10 m2	Sarana dan Prasarana Pendukung KB	Jumlah Sarana dan Prasarana Pendukung KB		10.000.000	
									Pembangunan Pagar keliling UPT BPMPKB	Sarana dan Prasarana Pendukung KB	Jumlah Sarana dan Prasarana Pendukung KB		10.000.000	
	2	14	03	2.01	09			Pengendalian Program KKBPK	Rapat koordinasi Tim Pelaksanan KB (TPKB) tk.Kabupaten	Pembinaan Keluarga Berencana	Jumlah pesertan KB dan Kesertaan KB MKJP		35.000.000	
									Rapat koordinasi Tim Jaga Mutu Pelayanan KB	Pembinaan Keluarga Berencana	Jumlah pesertan KB dan kesertaan KB MKJP		20.000.000	
									Pertemuan Evaluasi pelayanan KB oleh Tim Jaga Mutu Pelayanan KB	Pembinaan Keluarga Berencana	Jumlah pesertan KB dan kesertaan KB MKJP		50.000.000	
									Pengumpulan dan Pengolahan Data Hasil Pelayanan Kontrasepsi dan Pengendalian Lapangan Berbasis IT	Pembinaan Keluarga Berencana	Jumlah pesertan KB dan kesertaan KB MKJP		55.000.000	
									Honor petugas pengolah data SIGA Berbasis IT	Pembinaan Keluarga Berencana	Jumlah pesertan KB dan kesertaan KB MKJP		40.000.000	
									Pengolahan Data dan Informasi Program KB	Pembinaan Keluarga Berencana	Jumlah pesertan KB dan kesertaan KB MKJP		100.000.000	
									Honor petugas pengolah data dan informasi program KB	Pembinaan Keluarga Berencana	Jumlah pesertan KB dan kesertaan KB MKJP		20.000.000	
	2	14	03	**2.02**			Pendayagunaan Tenaga Penyuluh KB/ Petugas Lapangan KB (PKB/PLKB)							
	2	14	03	2.02	01			Pembinaan IMP dan Program KKBPK di lini lapangan oleh PKB/PLKB	Pertemuan Penguatan SDM FK IMP (Forum Komunkasi Institusi Masyarakat Perdesaan)	Pembinaan Keluarga Berencana	Jumlah pesertan KB dan kesertaan KB MKJP		40.000.000	

OPD : DINAS SOSIAL PEMBERDAYAAN PEREMPUAN DAN KELUARGA

URUSAN	KODE					PROGRAM BARU	KEGIATAN BARU	SUB KEGIATAN BARU	PEKERJAAN LAMA	KEGIATAN LAMA	OUTPUT KEGIATAN LAMA	PROGRAM LAMA	ANGGARAN	SATKER
	URUSAN	BIDANG URUSAN	PROGRAM	KEGIATAN	SUB KEGIATAN									
								Penguatan pelaksanaan Penyuluhan, Penggerakan, Pelayanan dan Pengembangan Program KKBPK untuk Petugas Keluarga Berencana/Penyuluh Lapangan Keluarga Berencana (PKB/PLKB)	Penguatan SDM IPeKB	Pembinaan Keluarga Berencana	Jumlah pesertan KB dan kesertaan KB MKJP		120.000.000	
	2	14	03	**2.03**			Pengendalian dan Pendistribusian Kebutuhan Alat dan Obat Kontrasepsi Serta Pelaksanaan Pelayanan KB Di Daerah Kabupaten/Kota							
	2	14	03	2.03	01			Pengendalian Pendistribusian Alat dan Obat Kontrasepsi dan Sarana Penunjang Pelayanan KB Ke Fasilitas Kesehatan Termasuk Jaringan dan Jejaringnya	Pengambilan Alokon di gudang BKKBN Prov	Pembinaan Keluarga Berencana	Jumlah pesertan KB dan kesertaan KB MKJP		50.000.000	
									Pengelolaan Gudang Alokon	Pembinaan Keluarga Berencana	Jumlah pesertan KB dan kesertaan KB MKJP		50.000.000	
	2	14	03	2.03	03			Peningkatan Kesertaan Penggunaan Metode Kontrasepsi Jangka Panjang (MKJP)	Pelayanan KB MKJP di Wilayah Legok	Pembinaan Keluarga Berencana	Jumlah pesertan KB dan kesertaan KB MKJP		150.000.000	
									Pelayanan KB MKJP Terintegrasi dengan Pemeriksaan IVA	Pembinaan Keluarga Berencana	Jumlah pesertan KB dan kesertaan KB MKJP		30.000.000	
									Monev pelayanan KB MKJP terintegrasi pemeriksaan IVA	Pembinaan Keluarga Berencana	Jumlah pesertan KB dan kesertaan KB MKJP		25.000.000	
									Honor penggerakan pelayanan KB MKJP bagi Kader KB	Pembinaan Keluarga Berencana	Jumlah pesertan KB dan kesertaan KB MKJP		85.000.000	
	2	14	03	2.03	04			Penyediaan Dukungan Ayoman Komplikasi Berat dan Kegagalan Penggunaan MKJP	Ayoman peserta KB yang mengalami komplikasi berat dan kegagalan akibat pemakaian kontrasepsi	Pembinaan Keluarga Berencana	Jumlah pesertan KB dan kesertaan KB MKJP		20.000.000	
									Pengiriman peserta komplikasi berat dan kegagalan ke faskes	Pembinaan Keluarga Berencana	Jumlah pesertan KB dan kesertaan KB MKJP		40.000.000	
									Honor Petugas Pendamping Pelayanan KB Medis Operasi Wanita (MOW)	Pembinaan Keluarga Berencana	Jumlah pesertan KB dan kesertaan KB MKJP		20.000.000	
									Honor konseling dan Tindakan Medis Pelayanan Medis Operasi Wanita (MOW)	Pembinaan Keluarga Berencana	Jumlah pesertan KB dan kesertaan KB MKJP		25.000.000	
									Pembelian obat dan bahan medis pakai habis pelayanan Medis Operasi Wanita (MOW)	Pembinaan Keluarga Berencana	Jumlah pesertan KB dan kesertaan KB MKJP		30.000.000	
									Pelayanan MOW	Pembinaan Keluarga Berencana	Jumlah pesertan KB dan kesertaan KB MKJP		40.000.000	
	2	14	03	2.03	08			Pembinaan Pelayanan Keluarga Berencana dan Kesehatan Reproduksi di Fasilitas Kesehatan Termasuk Jaringan dan Jejaringnya	Bhaksos pelayanan KB serentak Kemitraan	Pembinaan Keluarga Berencana	Jumlah pesertan KB dan kesertaan KB MKJP		220.000.000	

OPD : DINAS SOSIAL PEMBERDAYAAN PEREMPUAN DAN KELUARGA

URUSAN	KODE					PROGRAM BARU	KEGIATAN BARU	SUB KEGIATAN BARU	PEKERJAAN LAMA	KEGIATAN LAMA	OUTPUT KEGIATAN LAMA	PROGRAM LAMA	ANGGARAN	SATKER
	URUSAN	BIDANG URUSAN	PROGRAM	KEGIATAN	SUB KEGIATAN									
									Monev Bhaksos Pelayanan KB Serentak Kemitraan	Pembinaan Keluarga Berencana	Jumlah pesertan KB dan kesertaan KB MKJP		30.000.000	
									Honor operasional Petugas Mobil Unit pelayanan KB (Muyan KB)	Pembinaan Keluarga Berencana	Jumlah pesertan KB dan kesertaan KB MKJP		25.000.000	
									Rapat bhaksos pelayanan KB serentak Kemitraan	Pembinaan Keluarga Berencana	Jumlah pesertan KB dan kesertaan KB MKJP		25.000.000	
								Peningkatan Kesertaan KB Pria	Pelayanan MOP	Pembinaan Keluarga Berencana	Jumlah pesertan KB dan kesertaan KB MKJP		40.000.000	
	2	14	03	**2.04**			Pemberdayaan dan Peningkatan Peran Serta Organisasi Kemasyarakatan Tingkat Daerah Kabupaten/Kota Dalam Pelaksanaan Pelayanan dan Pembinaan Kesertaan Ber-KB							
	2	14	03	2.04	01			Penguatan Peran serta Organisasi Kemasyarakatan dan Mitra Kerja Lainnya dalam Pelaksanaan Pelayanan dan Pembinaan Kesertaan Ber-KB	Pertemuan Kemitraan Tim Koalisi Kependudukan dan Fapsedu Tingkat Kabupaten	Peningkatan Pengendalian Penduduk	Jumlah Data Kependudukan yang tersedia		30.000.000	
									Operasional Kelompok Masyarakat Peduli KB	Pembinaan Keluarga Berencana	Jumlah pesertan KB dan kesertaan KB MKJP		788.400.000	
									Honor Petugas Pendamping kader Institusi Masyarakat Pedesaan (PPKBD dan Sub PPKBD)	Pembinaan Keluarga Berencana	Jumlah pesertan KB dan kesertaan KB MKJP		20.000.000	
									Jambore Institusi Masyarakat Perdesaan	Pembinaan Keluarga Berencana	Jumlah pesertan KB dan kesertaan KB MKJP		500.000.000	
									Pemilihan Mitra Kerja pengelola program KB Teladan Kabupaten Rembang	Pembinaan Keluarga Berencana	Jumlah pesertan KB dan kesertaan KB MKJP		75.000.000	
									Honor petugas adminitrasi PKBI Rembang	Pembinaan Keluarga Berencana	Jumlah pesertan KB dan kesertaan KB MKJP		40.000.000	
									Fasilitasi PKBI Cabang Rembang	Pembinaan Keluarga Berencana	Jumlah pesertan KB dan kesertaan KB MKJP		70.000.000	
									Peningkatan Kapasitas PPKBD & SUB (APBN)	Pembinaan Keluarga Berencana	Jumlah pesertan KB dan kesertaan KB MKJP		-	
									Peningkatan kesertaan mitra kerja dalam optimalisasi pelayanan KB momentum	Pembinaan Keluarga Berencana	Jumlah pesertan KB dan kesertaan KB MKJP		30.000.000	
	2	14	03	2.04	02			Integrasi Pembangunan Lintas Sektor di Kampung KB	Pembentukan Kampung KB (Bankab)	Peningkatan Pengendalian Penduduk	Jumlah Data Kependudukan yang tersedia		100.000.000	
									Pencananagan Kampung KB	Peningkatan Pengendalian Penduduk	Jumlah Data Kependudukan yang tersedia		50.000.000	
	2	14	03	2.04	03			Pelaksanaan dan Pengelolaan Program KKBPK Di Kampung KB	Kampung KB (APBN)	Peningkatan Pengendalian Penduduk	Jumlah Data Kependudukan yang tersedia		0	

OPD : DINAS SOSIAL PEMBERDAYAAN PEREMPUAN DAN KELUARGA

URUSAN	KODE					PROGRAM BARU	KEGIATAN BARU	SUB KEGIATAN BARU	PEKERJAAN LAMA	KEGIATAN LAMA	OUTPUT KEGIATAN LAMA	PROGRAM LAMA	ANGGARAN	SATKER
	URUSAN	BIDANG URUSAN	PROGRAM	KEGIATAN	SUB KEGIATAN									
									Pengembangan Kampung KB COE	Peningkatan Pengendalian Penduduk	Jumlah Data Kependudukan yang tersedia		125.000.000	
									Pemutakhiran Data KB & KS (APBN)	Peningkatan Pengendalian Penduduk	Jumlah Data Kependudukan yang tersedia		0	
	2	14	03	2.04	04			Pembinaan Terpadu Kampung KB	Pendampingan Pencanangan Kampung KB	Peningkatan Pengendalian Penduduk	Jumlah Data Kependudukan yang tersedia		10.000.000	
	2	14	**04**			**PROGRAM PEMBERDAYAAN DAN PENINGKATAN KELUARGA SEJAHTERA (KS)**						**Program Keluarga Sejahtera**		
	2	14	04	**2.01**			Pelaksanaan Pembangunan Keluarga Melalui Pembinaan Ketahanan dan Kesejahteraan Keluarga			Ketahanan Keluarga	Persentase Kelompok Kegiatan (Tribina, UPPKS dan PIK R) yang aktif			
	2	14	04	2.01	02			Pengadaan Sarana Kelompok Kegiatan Ketahanan dan Kesejahteraan Keluarga (BKB, BKR, BKL, PPPKS, PIK-R dan Pemberdayaan Ekonomi Keluarga/UPPKS)	Pembuatan Identitas Forum Genre Kab. Rembang pada Fasilitasi Forum GenRe Kabupaten Rembang	Ketahanan Keluarga	Jumlah Kelompok Tribina (BKB, BKL, BKR) yang aktif		20.000.000	
	2	14	04	2.01	03			Orientasi/ Pelatihan Teknis Pelaksana/ Kader Ketahanan dan Kesejahteraan Keluarga (BKB, BKR, BKL, PPKS, PIK R dan Pemberdayaan Keluarga/UPPKS)	Orientasi Kader Tribina Tk.Kecamatan Rembang	Ketahanan Keluarga	Jumlah Kelompok Tribina (BKB, BKL, BKR) yang aktif		10.000.000	
									Pelatihan Kader Tribina dan Pik R	Ketahanan Keluarga	Jumlah Kelompok Tribina (BKB, BKL, BKR) yang aktif		10.000.000	
									Pelatihan Kader Tribina pada Fasilitasi Pendampingan Kelompok Bina Keluarga di Kecamatan	Ketahanan Keluarga	Jumlah Kelompok UPPKS yang aktif		50.000.000	
									Pembinaan Kelompok UPPKS pada Penguatan kelembagaan UPPKS	Ketahanan Keluarga	Jumlah Kelompok PIK R yang aktif		20.000.000	
									Pelatihan Pendidik Sebaya pada Fasilitasi Forum Pelayanan KRR Bagi Kelompok Remaja Kelompok Sebaya	Ketahanan Keluarga	Jumlah Kelompok PIK R yang aktif		50.000.000	
									Pelatihan Konselor Sebaya pada Fasilitasi Forum Pelayanan KRR Bagi Kelompok Remaja Kelompok Sebaya	Ketahanan Keluarga	Jumlah Kelompok PIK R yang aktif		50.000.000	
									Pembinaan dan Pendampingan Duta GenRe pada Pemilihan Duta GenRe Kabupaten Rembang	Ketahanan Keluarga	Jumlah Kelompok PIK R yang aktif		25.000.000	

OPD : DINAS SOSIAL PEMBERDAYAAN PEREMPUAN DAN KELUARGA

URUSAN	KODE					PROGRAM BARU	KEGIATAN BARU	SUB KEGIATAN BARU	PEKERJAAN LAMA	KEGIATAN LAMA	OUTPUT KEGIATAN LAMA	PROGRAM LAMA	ANGGARAN	SATKER
	URUSAN	BIDANG URUSAN	PROGRAM	KEGIATAN	SUB KEGIATAN									
	2	14	04	2.01	05			Penyediaan Biaya Operasional Bagi Pengelola dan Pelaksana (Kader) Ketahanan dan Kesejahteraan Keluarga (BKB, BKR, BKL, PPKS, PIK-R dan Pemberdayaan Ekonomi keluarga/ UPPKS)	Honor Pendamping pada Fasilitasi Pendampingan Kelompok Bina Keluarga di Kecamatan	Ketahanan Keluarga	Jumlah Kelompok Tribina (BKB, BKL, BKR) yang aktif		20.000.000	
	2	14	04	2.01	06			Penyediaan Biaya Operasional Bagi Kelompok Kegiatan Ketahanan dan Kesejahteraan Keluarga (BKB, BKR, BKL, PPKS, PIK-R dan Pemberdayaan Ekonomi keluarga/ UPPKS)	Pengembangan COE BKL Kab. Rembang pada Fasilitasi Pendampingan Kelompok Bina Keluarga di Kecamatan	Ketahanan Keluarga	Jumlah Kelompok Tribina (BKB, BKL, BKR) yang aktif		20.000.000	
									Fasilitasi Forum Pelayanan KRR Bagi Kelompok Remaja Kelompok Sebaya	Ketahanan Keluarga	Jumlah Kelompok Tribina (BKB, BKL, BKR) yang aktif		100.000.000	
									Fasilitasi Ketahanan Ekonomi	Ketahanan Keluarga	Jumlah Kelompok Tribina (BKB, BKL, BKR) yang aktif		100.000.000	
									Fasilitasi Ketahanan Remaja	Ketahanan Keluarga	Jumlah Kelompok Tribina (BKB, BKL, BKR) yang aktif		50.000.000	
									Rakor Tribina Tk. Provinsi Tribina Penguatan Kelembagaan Tribina	Ketahanan Keluarga	Jumlah Kelompok Tribina (BKB, BKL, BKR) yang aktif		25.000.000	
									Rakor AKU dan UPPKS di Tk. Kabupaten Faslitasi forum usaha peningkatan pendapatan keluarga sejahtera	Ketahanan Keluarga	Jumlah Kelompok Tribina (BKB, BKL, BKR) yang aktif		15.000.000	
									Rakor AKU dan UPPKS di Tk. Provinsi Faslitasi forum usaha peningkatan pendapatan keluarga sejahtera	Ketahanan Keluarga	Jumlah Kelompok Tribina (BKB, BKL, BKR) yang aktif		10.000.000	
									Rakor Pengelola Kelompok PIK-R di Tk. Provinsi pada Penguatan Ketahanan Remaja	Ketahanan Keluarga	Jumlah Kelompok Tribina (BKB, BKL, BKR) yang aktif		25.000.000	
									Rakor Forum Genre pada Fasilitasi Forum GenRe Kabupaten Rembang	Ketahanan Keluarga	Jumlah Kelompok Tribina (BKB, BKL, BKR) yang aktif		20.000.000	
									Pendataan dan Monev Kelompok Tribina pada Penguatan Kelembagaan Tribina	Ketahanan Keluarga	Jumlah Kelompok Tribina (BKB, BKL, BKR) yang aktif		20.000.000	
									Pendataan dan Monev Kelompok UPPKS pada Penguatan Kelembagaan UPPKS	Ketahanan Keluarga	Jumlah Kelompok Tribina (BKB, BKL, BKR) yang aktif		25.000.000	
									Pendataan dan Monev Kelompok PIK-R pada Penguatan Ketahanan Remaja	Ketahanan Keluarga	Jumlah Kelompok Tribina (BKB, BKL, BKR) yang aktif		25.000.000	
									Penyusunan Profil Kelompok Tribina Penguatan Kelembagaan Tribina	Ketahanan Keluarga	Jumlah Kelompok Tribina (BKB, BKL, BKR) yang aktif		10.000.000	
									Penyusunan Profil Kelompok UPPKS pada Penguatan kelembagaan UPPKS	Ketahanan Keluarga	Jumlah Kelompok Tribina (BKB, BKL, BKR) yang aktif		10.000.000	

OPD : DINAS SOSIAL PEMBERDAYAAN PEREMPUAN DAN KELUARGA

URUSAN	KODE					PROGRAM BARU	KEGIATAN BARU	SUB KEGIATAN BARU	PEKERJAAN LAMA	KEGIATAN LAMA	OUTPUT KEGIATAN LAMA	PROGRAM LAMA	ANGGARAN	SATKER
	URUSAN	BIDANG URUSAN	PROGRAM	KEGIATAN	SUB KEGIATAN									
									Penyusunan Profil PIK-R di Kab. Rembang pada Penguatan Ketahanan Remaja	Ketahanan Keluarga	Jumlah Kelompok Tribina (BKB, BKL, BKR) yang aktif		10.000.000	
	2	14	04	2.01	07			Promosi dan Sosialisasi Kelompok Kegiatan Ketahanan dan Kesejahteraan Keluarga (BKB, BKR, BKL, PPKS, PIK-R dan Pemberdayaan Ekonomi keluarga/ UPPKS)	Pemilihan Kelompok Tribina Penguatan Kelembagaan Tribina	Ketahanan Keluarga	Jumlah Kelompok Tribina (BKB, BKL, BKR) yang aktif		40.000.000	
									Pemilihan Kelompok UPPKS Unggulan pada Penguatan kelembagaan UPPKS	Ketahanan Keluarga	Jumlah Kelompok Tribina (BKB, BKL, BKR) yang aktif		40.000.000	
									Pemilihan Kelompok PIK-R Unggulan pada Penguatan Ketahanan Remaja	Ketahanan Keluarga	Jumlah Kelompok Tribina (BKB, BKL, BKR) yang aktif		50.000.000	
									Pemilihan Duta GenRe Kab. Rembang pada Pemilihan Duta GenRe Kabupaten Rembang	Ketahanan Keluarga	Jumlah Kelompok Tribina (BKB, BKL, BKR) yang aktif		100.000.000	
									Keikutsertaan pada Lomba Genre Tk. Provinsi pada Pemilihan Duta GenRe Kabupaten Rembang	Ketahanan Keluarga	Jumlah Kelompok Tribina (BKB, BKL, BKR) yang aktif		20.000.000	
									Pelatihan Tata Rias dan Kecantikan kepada Muslimat NU Kecamatan Sale	Ketahanan Keluarga	Jumlah Kelompok Tribina (BKB, BKL, BKR) yang aktif		50.000.000	
									Pelatihan Penanaman Ketrampilan Hidup dan Pengembangan Konsep Diri pada Fasilitasi Forum GenRe Kabupaten Rembang	Ketahanan Keluarga	Jumlah Kelompok Tribina (BKB, BKL, BKR) yang aktif		50.000.000	
									Pelatihan Ketrampilan Bagi Anggota Kelompok UPPKS pada Penguatan kelembagaan UPPKS	Ketahanan Keluarga	Jumlah Kelompok Tribina (BKB, BKL, BKR) yang aktif		50.000.000	
	2	14	04	2.01	08			Promosi dan Sosialisasi Kelompok Kegiatan Ketahanan dan Kesejahteraan Keluarga (Menjadi Orang Tua Hebat, Generasi Berencana, Kelanjut-usiaan serta Pengelolaan Keuangan Keluarga	Kampanye 1000 HPK	Ketahanan Keluarga	Jumlah Kelompok Tribina (BKB, BKL, BKR) yang aktif		100.000.000	
									Jambore Remaja Genre Gebyar PIK Remaja Kabupaten Rembang	Ketahanan Keluarga	Jumlah Kelompok Tribina (BKB, BKL, BKR) yang aktif		75.000.000	
									Pameran Kelompok UPPKS Tk. Provinsi dan Kabupaten pada Faslitasi forum usaha peningkatan pendapatan keluarga sejahtera	Ketahanan Keluarga	Jumlah Kelompok Tribina (BKB, BKL, BKR) yang aktif		25.000.000	
	2	14	04	**2.02**			Pelaksanaan dan Peningkatan Peran Serta Organisasi Kemasyarakatan Tingkat Daerah Kab./Kota dalam Pembangunan Keluarga Melalui Pembinaan Ketahanan dan Kesejahteraan Keluarga							

OPD : DINAS SOSIAL PEMBERDAYAAN PEREMPUAN DAN KELUARGA

URUSAN	KODE					PROGRAM BARU	KEGIATAN BARU	SUB KEGIATAN BARU	PEKERJAAN LAMA	KEGIATAN LAMA	OUTPUT KEGIATAN LAMA	PROGRAM LAMA	ANGGARAN	SATKER
	URUSAN	BIDANG URUSAN	PROGRAM	KEGIATAN	SUB KEGIATA									
	2	14	04	2.02	04			Promosi dan Sosialisasi Program Ketahanan dan Kesejahteraan Keluarga bagi Mitra Kerja	Pelatihan Tata Rias dan Kecantikan kepada Muslimat NU Kecamatan Sale	Ketahanan Keluarga	Jumlah Kelompok Tribina (BKB, BKL, BKR) yang aktif		50.000.000	
									Ketahanan Ekonomi Dan Ketahanan Remaja	Ketahanan Keluarga	Jumlah Kelompok Tribina (BKB, BKL, BKR) yang aktif		150.000.000	
JUMLAH													**25.981.600.000**	

PEMETAAN PROGRAM, KEGIATAN DAN SUB KEGIATAN SESUAI PERMENDAGRI NOMOR 90 TAHUN 2019
DINAS PENANAMAN MODAL, PELAYANAN TERPADU SATU PINTU DAN TENAGA KERJA KABUPATEN REMBANG

OPD : DINAS PENANAMAN MODAL, PELAYANAN TERPADU SATU PINTU DAN TENAGA KERJA

URUSAN	KODE					PROGRAM BARU	KEGIATAN BARU	SUB KEGIATAN BARU	PEKERJAAN LAMA	KEGIATAN LAMA	OUTPUT KEGIATAN LAMA	PROGRAM LAMA	ANGGARAN	SATKER
	URUSAN	BIDANG URUSAN	PROGRAM	KEGIATAN	SUB KEGIATAN									
Urusan Pemerintahan Wajib yang tidak berkaitan dengan pelayanan dasar	2													
			01			**Program Penunjang Urusan Pemerintah Daerah**								
			01	201			**Perencanaan dan Evaluasi Kinerja Perangkat Daerah**			**Penyusunan Dokumen Perencanaan Perangkat Daerah**	Jumlah dokumen perencanaan perangkat daerah yang tersusun			
			01	201	01			**Penyusunan Renstra dan Renja Perangkat Daerah**	*penyusunan renstra, renja dan , DPA, RKA*	**Penyusunan Dokumen Perencanaan Perangkat Daerah**	*jumlah dokumen yang tersusun(Revieu Renstra,Renja, DPA induk, DPA perubahan , RKA) 6 dokumen*		*50.000.000*	
			01	2.01	02			**Penyusunan Program dan Kegiatan Perangkat Daerah dalam Dokumen Perencanaan**	*Kajian Revitalisasi BLK*	**Penyusunan Dokumen Perencanaan Perangkat Daerah**	*Penyusunan perencanaan dan DED UPT BLK*		*110.000.000*	
			01	2.01	03			**Penyusunan Dokumen Evaluasi Perangkat Daerah**	*Penyusunan LKjIP dan LKPP*	**Penyusunan Dokumen Perencanaan Perangkat Daerah**	*2 dokumen*		*20.000.000*	
			01	2.01	04			**Koordinasi dan Sinkronisasi Perangkat Daerah**	*Penyelenggaraan Forum Organisasi Perangkat Daerah*	**Penyusunan Dokumen Perencanaan Perangkat Daerah**	50 peserta		*25.000.000*	
									Rapat-rapat Koordinasi dan Konsultasi Dalam Daerah	**Penyusunan Dokumen Perencanaan Perangkat Daerah**	*Terlaksananya fasilitasi rapat dan koordinasi dan konsultasi dalam daerah (100 kl)*		50.000.000	
			01	2.01	05			**Evaluasi Kinerja Perangkat Daerah**		**Penyusunan Dokumen Evaluasi Kinerja Perangkat daerah**	Jumlah dokumen laporan kinerja yang disusun			
									Penyusunan SAKIP, Penyusunan Peta Resiko	**Penyusunan Dokumen Evaluasi Kinerja Perangkat daerah**	*2 dokumen(sakip, peta resiko)*		*30.000.000*	
									Penilaian Angka Kredit	**Penyusunan Dokumen Evaluasi Kinerja Perangkat daerah**	*42 dokumen angka kredit fungsional instruktur BLK dan naker*		*17.000.000*	
									Pembangunan Zona Integritas	**Penyusunan Dokumen Evaluasi Kinerja Perangkat daerah**	*1 dokumen*		*30.000.000*	
									Penilaian Mandiri Pelaksanaan Reformasi Birokrasi (PMPRB)	**Penyusunan Dokumen Evaluasi Kinerja Perangkat daerah**	*2 dokumen (PMPRB dan Wilayah Bebas Korupsi)*		*30.000.000*	
			01	**2.02**			**Administrasi Keuangan**			**Peningkatan dan pengembangan sistem pelaporan keuangan**	Jumlah dokumen pelaporan keuangan dengan kualitas baik			
			01	2.02	01			**Penyediaan Gaji dan Tunjangan ASN**		**Peningkatan dan pengembangan sistem pelaporan keuangan**				
			01	2.02	02			**Penyediaan Administrasi Tugas ASN**		**Peningkatan dan pengembangan sistem pelaporan keuangan**				
			01	2.02	03			**Penyiapan Bahan Pelaksanaan Verifikasi**		**Peningkatan dan pengembangan sistem pelaporan keuangan**				
			01	2.02	04			**Penyusunan Akuntansi dan Pelaporan Keuangan**	*Penyediaan jasa Administrasi Keuangan*	Peningkatan Managemen Administrasi Pelayanan Umum	*penatausahaan*		250.000.000	
			01	2.02	06			**Penyusunan Laporan Capaian Kinerja dan Ikhtisar Realisasi Kinerja SKPD**	*Monitoring, Evaluasi dan Pelaporan*	Peningkatan dan pengembangan sistem pelaporan keuangan	*2 dokumen*		15.000.000	
			01	2.02	07			**Penyusunan Laporan Keuangan Bulanan/Semesteran**	*Penyusunan Laporan Keuangan*	Peningkatan dan pengembangan sistem pelaporan keuangan	*16 dokumen*		20.000.000	
			01	2.02	08			**Penyusunan Pelaporan Prognosis Realisasi Anggaran**		Peningkatan dan pengembangan sistem pelaporan keuangan				
					09			**Penyusunan Laporan Keuangan Akhir Tahun**	Penyusunan CALK	Peningkatan dan pengembangan sistem pelaporan keuangan	1 dokumen			
										Peningkatan dan pengembangan sistem pelaporan keuangan				

OPD : DINAS PENANAMAN MODAL, PELAYANAN TERPADU SATU PINTU DAN TENAGA KERJA

URUSAN	KODE					PROGRAM BARU	KEGIATAN BARU	SUB KEGIATAN BARU	PEKERJAAN LAMA	KEGIATAN LAMA	OUTPUT KEGIATAN LAMA	PROGRAM LAMA	ANGGARAN	SATKER
	URUSAN	BIDANG URUSAN	PROGRAM	KEGIATAN	SUB KEGIATAN									
			01	2.03			**Administrasi Umum**			**Peningkatan manajemen administrasi pelayanan umum**	presentase pemenuhan pelayanan administrasi perkantoran			
			01	2.03	01			**Penyediaan Jasa Surat Menyurat**	*penyedian jasa surat menyurat*	**Peningkatan manajemen administrasi pelayanan umum**	*Jumlah surat yang terkirim selama 1 tahun (materai 6.000: 312 bh, materai 3.000: 689 bh, Jasa pengiriman: 6 ok)*		5.000.000	
			01	2.03	02			**Penyediaan Jasa Komunikasi, Sumber Daya Air dan Listrik**	*Penyediaan Jasa Komunikasi, Sumber daya air dan listrik*	**Peningkatan manajemen administrasi pelayanan umum**	*Terbayarnya jasa listrik, telepon, fax, internet, dan air selama 1 tahun*		200.000.000	
			01	2.03	03			**Penyediaan Jasa Peralatan dan Perlengkapan Kantor**	*Penyediaan Jasa Peralatan dan Perlengkapan Kantor*	**Peningkatan manajemen administrasi pelayanan umum**	*Terbayarnya jasa service AC, Sound Systen, Pompa Air, Pemotong Rumput, Finger Print, Printer, Komputer dan Laptop*		30.000.000	
			01	2.03	04			**Penyediaan Jasa Jaminan Pemeliharaan Kesehatan Pns**		**Peningkatan manajemen administrasi pelayanan umum**				
			01	2.03	05			**Penyediaan Jasa Jaminan Barang Milik Daerah**		**Peningkatan manajemen administrasi pelayanan umum**				
			01	2.03	06			**Penyediaan Jasa Pemeliharaan dan Perizinan Kendaraan Dinas/Operasional**		**Peningkatan manajemen administrasi pelayanan umum**				
			01	2.03	07			**Penyediaan Jasa Administrasi Keuangan**	*Penyediaan Jasa Administrasi Keuangan*	**Peningkatan manajemen administrasi pelayanan umum**	*Honorarium THL (9 org)*		213.600.000	
			01	2.03	08			**Penyediaan Jasa Kebersihan Kantor**	*penyediaan jasa admistrasi kantor/ kebersihan*	**Peningkatan manajemen administrasi pelayanan umum**	*Tenaga kebersihan dan penjaga malam (4 orang)*		86.400.000	
			01	2.03	09			**Penyediaan Jasa Perbaikan Peralatan Kerja**		**Peningkatan manajemen administrasi pelayanan umum**				
			01	2.03	10			**Penyediaan Alat Tulis Kantor**	*Penyediaan Alat Tulis Kantor*	**Peningkatan manajemen administrasi pelayanan umum**	*Terpenuhinya Kebutuhan alat-alat tulis kantor selama 1 tahun*		30.000.000	
			01	2.03	11			**Penyediaan Barang Cetakan dan Penggandaan**	*Penyediaan Barang Cetakan dan Penggandan*	**Peningkatan manajemen administrasi pelayanan umum**	*Tersedianya barang cetakan dan penggandaan (amplop surat, kop dinas, cetak kartu lebaran, map lambang, penggandaan)*		25.000.000	
			01	2.03	12			**Penyediaan Komponen Instalasi Listrik/Penerangan Bangunan Kantor**	*Penyediaan Instalansi Listrik/Penerangan Bangunan Kantor*	**Peningkatan manajemen administrasi pelayanan umum**	*Tersediannya sarana penerangan bangunan kantor*		36.000.000	
			01	2.03	13			**Penyediaan Peralatan dan Perlengkapan Kantor**	*Penyediaan Peralatan dan Perlengkapan Kantor*	**Peningkatan manajemen administrasi pelayanan umum**	*Terlaksananya even kegiatan tahunan (tambah pengadaan alat vidcon, kamera dan layar LCD)*		80.000.000	
			01	2.03	14			**Penyediaan Peralatan Rumah Tangga**	*Penyediaan Peralatan Rumah Tangga*	**Peningkatan manajemen administrasi pelayanan umum**	*Tersedianya peralatan kebersihan, bahan pembersih dan peralatan rumah tangga*		30.000.000	
			01	2.03	15			**Penyediaan Bahan Bacaan dan Peraturan Perundang-Undangan**	*Penyediaan bahan bacaan dan peraturan perundang-undangan*	**Peningkatan manajemen administrasi pelayanan umum**	*Jumlah surat kabar/majalah, bahan bacaan (2 surat kabar dan 1 tabloit)*		5.000.000	
			01	2.03	16			**Penyediaan Bahan Logistik Kantor**		**Peningkatan manajemen administrasi pelayanan umum**				
			01	2.03	17			**Penyediaan Makanan dan Minuman**	*Penyediaan Makanan dan Minuman*	**Peningkatan manajemen administrasi pelayanan umum**	*Tersedianya makan minum harian, rapat, tamu dan lain-lainnya*		75.000.000	
			01	2.03	18			**Rapat-Rapat Kordinasi dan Konsultasi ke Luar Daerah**	*Rapat-rapat Koordinasi dan Konsultasi ke Luar Daerah*	**Peningkatan manajemen administrasi pelayanan umum**	*Terlaksananya fasilitasi rapat dan koordinasi dan konsultasi keluar daerah (50 kali dalam 1 th)*		100.000.000	
										Peningkatan manajemen administrasi pelayanan umum				
			01	2.03	20			**Pengadaan Kendaraan Dinas/Operasional**		**Peningkatan sarana dan prasarana aparatur**	**Jumlah dokumen pengelolaan BMD yang dikelola dengan baik**			
									pengadaan kendaraan dinas	**Peningkatan sarana dan prasarana aparatur**	*jumlah kendaraan operasional kepala dinas yang di beli (1 mobil)*		444.000.000	
			01	2.03	22			**Pengadaan Perlengkapan Gedung Kantor**	*Pengadaan perlengkapan kantor*	**Peningkatan sarana dan prasarana aparatur**	*Tercukupinya perlengkapan kantor (Meja biro, AC Split, CCTV, partisi)dan perlengkapan MPP*		750.000.000	

OPD : DINAS PENANAMAN MODAL, PELAYANAN TERPADU SATU PINTU DAN TENAGA KERJA

URUSAN	KODE					PROGRAM BARU	KEGIATAN BARU	SUB KEGIATAN BARU	PEKERJAAN LAMA	KEGIATAN LAMA	OUTPUT KEGIATAN LAMA	PROGRAM LAMA	ANGGARAN	SATKER
	URUSAN	BIDANG URUSAN	PROGRAM	KEGIATAN	SUB KEGIATAN									
			01	2.03	24			**Pengadaan Peralatan Gedung Kantor**	*pengadaan peralatan kantor*	**Peningkatan sarana dan prasarana aparatur**	*tersedianya laptop, printer, proyektor,mikrofun/wireless (masuk di peralatan vidcon, tinggal laptop, pinger print,), MPP*		1.000.000.000	
									Pengadaan Tempat Parkir	**Peningkatan sarana dan prasarana aparatur**	*Tersedianya tempat parkir yang representatif*		100.000.000	
			01	2.03	25			**Pengadaan Mebeleur**	Pengadaan mebelair	**Peningkatan sarana dan prasarana aparatur**	MPP		400.000.000	
			01	2.03	28			**Pemeliharaan Rutin/Berkala Gedung Kantor**		**Peningkatan sarana dan prasarana aparatur**			10.000.000	
			01	2.03	30			**Pemeliharaan Rutin/Berkala Kendaraan Dinas/Operasional**	*Pemeliharaan Rutin/Berkala Kendaraan Dinas/Operasional*	**Peningkatan sarana dan prasarana aparatur**	*Jumlah kendaraan dinas yang terpelihara (5 mobil)*		50.000.000	
			01	2.03	32			**Pemeliharaan Rutin/Berkala Perlengkapa**	*Pemeliharaan Rutin/Berkala Perlen*	**Peningkatan sarana dan prasarana aparat**	*Terpeliharanya sarpras perlengkapan kantor*		0	
			01	2.03	34			**Pemeliharaan Rutin/Berkala Peralatan Gedung Kantor**	*Pemeliharaan Rutin Berkala Sarana dan Prasarana Lingkungan Kantor*	**Peningkatan sarana dan prasarana aparatur**	*Terlaksananya pemeliharaan lingkungan kantor (Pemeliharaan taman, pembuatan sumur, bak penampungan air)*		30.000.000	
			01	2.03	35			**Pemeliharaan Rutin/Berkala Mebeleur**		**Peningkatan sarana dan prasarana aparatur**				
			01	2.03	38			**Rehabilitasi Sedang/Berat Rumah Gedung Kantor**	*Rehabilitasi Sedang/berat Rumah gedung kantor (rehab gedung sekretariat)*	**Peningkatan sarana dan prasarana aparatur**	*untuk terlaksananya Rehab berat ruang sekretaris (1 gedung)*		200.000.000	
			01	2.03	40			**Rehabilitasi Sedang/Berat Kendaraan Dinas/Operasional**		**Peningkatan sarana dan prasarana aparatur**				
										Peningkatan sarana dan prasarana aparatur				
			01	**2.04**			**Peningkatan Disiplin dan Kapasitas Sumber Daya Aparatur**			**Peningkatan kualitas sumber daya aparatur**				
			01	2.04	01			**Pengadaan Mesin/ Kartu Absensi**		**Peningkatan kualitas sumber daya aparatur**				
			01	**2.04**	02			**Pengadaan Pakaian Dinas Beserta Perlengkapannya**		**Peningkatan kualitas sumber daya aparatur**				
			01	**2.04**	03			**Pengadaan Pakaian Kerja Lapangan**		**Peningkatan kualitas sumber daya aparatur**				
			01	**2.04**	05			**Pengadaan Pakaian Khusus Hari-Hari Tertentu**		**Peningkatan kualitas sumber daya aparatur**				
			01	**2.04**	09			**Pendidikan dan Pelatihan Formal**	*Pendidikan, Pelatihan dan Peningkatan sumber daya*	**Peningkatan kualitas sumber daya aparatur**	*pengiriman peserta diklat (10 org)*		30.000.000	
			01	**2.04**	10			**Sosialisasi Peraturan Perundang-Undangan**		**Peningkatan kualitas sumber daya aparatur**				
			01	**2.04**	11			**Bimbingan Teknis Implementasi Peraturan Perundang-undangan**	*Bimbingan Mental dan Rohani*	**Peningkatan kualitas sumber daya aparatur**	*Terlaksananya kegiatan bimbingan mental rohani (6 keg)*		5.000.000	
									Fasilitasi Jasa Olahraga	**Peningkatan kualitas sumber daya aparatur**	*Terlaksananya kegiatan senam sehat Indonesia (22 kali)*		10.000.000	
									Penilaian Maturitas SPIP	**Peningkatan kualitas sumber daya aparatur**	*Jumlah ASN yang di bina (70 org)*		20.000.000	
										Pengelolaan keterbukaan informasi publik	Jumlah informasi yang disampaikan ke publik			
									Penyusunan Indeks Kepuasan Masyarakat	*Pengelolaan keterbukaan informasi publik*	*Tersusunya dakumen IKM (1 dokumen)*		25.000.000	
									koordinasi publikasi kehumasan dan media masa	*Pengelolaan keterbukaan informasi publik*	*tersedianya sarana informasi publik (baliho, famlet)*		50.000.000	
									Pelayanan Publik Peningkatan Profesionalisme	*Pengelolaan keterbukaan informasi publik*	*Jumlah peserta Workshop (70 org)*		100.000.000	
Urusan Pemerinta	2	07				Urusan Pemerintahan Bidang Tenaga Kerja							-	
	2	07	02			Program Perencanaan Tenaga Kerja								
	2	07	02	2.01			Penyusunan Rencana Tenaga Kerja			Pengembangan kesempatan kerja	Jumlah tenaga kerja yang disampaikan d ibadan usaha			
	2	07	02	2.01	01			**Penyusunan Rencana Tenaga Kerja Makro**	Pengelolaan dan update database ketenagakerjaan	Pengembangan kesempatan kerja	dokumen rencana tenaga kerja (1 dokumen)		100.000.000	

OPD : DINAS PENANAMAN MODAL, PELAYANAN TERPADU SATU PINTU DAN TENAGA KERJA

URUSAN	KODE					PROGRAM BARU	KEGIATAN BARU	SUB KEGIATAN BARU	PEKERJAAN LAMA	KEGIATAN LAMA	OUTPUT KEGIATAN LAMA	PROGRAM LAMA	ANGGARAN	SATKER
	URUSAN	BIDANG URUSAN	PROGRAM	KEGIATAN	SUB KEGIATAN									
	2	07	03			Program Pelatihan Kerja dan Produktivitas Tenaga Kerja								
	2	07	03	2.01			Pelaksanaan pelatihan berdasarkan unit kompetensi			Pendidikan dan pelatihan bagi calon tenaga kerja	Jumlah peserta pelatihan keterampilan bagi calon tenaga kerja			
	2	07	03	2.01	01			**Proses pelaksanaan pendidikan dan pelatihan keterampilan bagi pencari kerja berdasarkan klaster kompetensi**	Pengembangan usaha mandiri	Pendidikan dan pelatihan bagi calon tenaga kerja	Terlatihnya masyarakatmenjadi trampil untuk berwira usaha (6 Keg)		250.000.000	
									Pemberdayaan kaum muda produktif	Pendidikan dan pelatihan bagi calon tenaga kerja	Memberdayakan pemuda untuk menuju usaha yang produktif (9 Keg)		400.000.000	
									Pelatihan perbengkelan dan bantuan alat	Pendidikan dan pelatihan bagi calon tenaga kerja	Desa Bangunrejo 20 orang		50.000.000	
									Pelatihan membatik	Pendidikan dan pelatihan bagi calon tenaga kerja	Desa Grawan 1 paket 20 org		50.000.000	
									Pelatihan jahit	Pendidikan dan pelatihan bagi calon tenaga kerja	Desa Bogorejo 30 hari		50.000.000	
									Pelatihan tata rias	Pendidikan dan pelatihan bagi calon tenaga kerja	Desa Logede 1 paket 20 org		50.000.000	
									Pelatihan dan bantuan alat mmasak	Pendidikan dan pelatihan bagi calon tenaga kerja	Desa Timbrangan 20 org		50.000.000	
									Pelatihan dan bantuan alat menjahit	Pendidikan dan pelatihan bagi calon tenaga kerja	Desa Trembes 1 paket 10 org		25.000.000	
									Pelatihan Komputer	Pendidikan dan pelatihan bagi calon tenaga kerja	Desa sedan 1 unit 20 org		50.000.000	
									Pelatihan sablon kaos	Pendidikan dan pelatihan bagi calon tenaga kerja	Desa Demaan 1 paket 20 org		50.000.000	
									Pelatihan bengkel Sepeda motor	Pendidikan dan pelatihan bagi calon tenaga kerja	Desa Banyuurip 1 paket 20 org		50.000.000	
									Pelatihan tatarias	Pendidikan dan pelatihan bagi calon tenaga kerja	Desa Sambongpayak 20 org		25.000.000	
									Pelatihan batik (Bankab)	Pendidikan dan pelatihan bagi calon tenaga kerja	Desa Gegersimo 10 org		20.000.000	
									Pelatihan merajut (Bankab)	Pendidikan dan pelatihan bagi calon tenaga kerja	Desa Kepohagung 30 org		20.000.000	
									Pelatihan las listrik dan servis AC	Pendidikan dan pelatihan bagi calon tenaga kerja	Desa Sumberagung (20 orang)		200.000.000	
									Pemberdayaan keterampilan tataboga (Bankab)	Pendidikan dan pelatihan bagi calon tenaga kerja	Desa Megal 10 org		100.000.000	
									Pelatihan pertukangan pengelasan	Pendidikan dan pelatihan bagi calon tenaga kerja	Desa Ngargomulyo (10 org)		50.000.000	
									Pelatihan dan bantuan alat pembuatan keripik	Pendidikan dan pelatihan bagi calon tenaga kerja	Desa Sendangcoyo 1 paket (20 org)		100.000.000	
									Pelatihan menjahit	Pendidikan dan pelatihan bagi calon tenaga kerja	Desa Kalitengah 1 kegiatan (20 org)		100.000.000	
									Pelatihan bengkel Sepeda motor	Pendidikan dan pelatihan bagi calon tenaga kerja	Desa Ngulangan 1 kegiatan 10 org)		40.000.000	
									Pelatihan Menjahit	Pendidikan dan pelatihan bagi calon tenaga kerja	Desa Doropayung 1 paket 15 org		75.000.000	
									Pelatihan menjahit	Pendidikan dan pelatihan bagi calon tenaga kerja	Desa Gemblengmulyo 1 paket 15 org		75.000.000	
									Pelatihan menjahit	Pendidikan dan pelatihan bagi calon tenaga kerja	Desa Kedung 1 paket 20 org)		100.000.000	
									Pelatihan montir/ garing perbengkelan	Pendidikan dan pelatihan bagi calon tenaga kerja	Desa Trenggulunan 1 paket 20 org		100.000.000	
									Pelatihan pemberdayaan jamur	Pendidikan dan pelatihan bagi calon tenaga kerja	Desa Jeruk 1 paket 20 org		100.000.000	
									Pelatihan menjahit	Pendidikan dan pelatihan bagi calon tenaga kerja	Desa Warugunung 1 paket 15 org		50.000.000	
									Pelatihan menjahit	Pendidikan dan pelatihan bagi calon tenaga kerja	Desa Langkir 30 org		100.000.000	
									Pelatihan Jahit dan bantuan alat	Pendidikan dan pelatihan bagi calon tenaga kerja	Desa Bogorame Kecamatan Sulang 1 paket		-	

OPD : DINAS PENANAMAN MODAL, PELAYANAN TERPADU SATU PINTU DAN TENAGA KERJA

URUSAN	KODE					PROGRAM BARU	KEGIATAN BARU	SUB KEGIATAN BARU	PEKERJAAN LAMA	KEGIATAN LAMA	OUTPUT KEGIATAN LAMA	PROGRAM LAMA	ANGGARAN	SATKER
	URUSAN	BIDANG URUSAN	PROGRAM	KEGIATAN	SUB KEGIATAN									
									Pelatihan dan bantuan alat tata boga	Pendidikan dan pelatihan bagi calon tenaga kerja	Desa Kaliombo, Kec. Sulang 1 paket 10 org		50.000.000	
									Pelatihan dan bantuan alat sablon	Pendidikan dan pelatihan bagi calon tenaga kerja	Desa Kaliombo, Kec. Sulang 1 paket		50.000.000	
									Pelatihan dan bantuan alat tata boga	Pendidikan dan pelatihan bagi calon tenaga kerja	Desa Pragu, Kec. Sulang 1 paket		50.000.000	
									Pelatihan dan bantuan alat tata boga	Pendidikan dan pelatihan bagi calon tenaga kerja	Desa Sudo Kec. Sulang 1 paket		50.000.000	
									Pelatihan dan bantuan alat las kepada karang taruna bhakti	Pendidikan dan pelatihan bagi calon tenaga kerja	Desa Pragu, Kec. Sulang		50.000.000	
									Belanja operasional UPT BLK	Pelatihan Keterampilan berbasis kompetensi dan sertifikasi	Biaya operasional dan belanja modal UPT BLK		300.000.000	
										Pelatihan Keterampilan berbasis kompetensi dan sertifikasi				
									Pelatihan pertukangan kayu	Pelatihan Keterampilan berbasis kompetensi dan sertifikasi	Desa Criwik 20 org		100.000.000	
									Pelatihan memasak	Pelatihan Keterampilan berbasis kompetensi dan sertifikasi	Desa Sumberagung 15 org		10.000.000	
									Pelatihan anyaman bambu	Pelatihan Keterampilan berbasis kompetensi dan sertifikasi	Desa Japeledok 50 org		50.000.000	
									Pelatihan menjahit kelompok perempuan	Pelatihan Keterampilan berbasis kompetensi dan sertifikasi	Desa Bogorame Kecamatan Sulang 20 org		30.000.000	
									Pengadaan alat dan pelatihan pembuatan kerupuk terong dan mete	Pelatihan Keterampilan berbasis kompetensi dan sertifikasi	KWT Desa Glebeg Kec. Sulang 25 org		100.000.000	
									Pelatihan tata boga bagi kelompok perempuan	Pelatihan Keterampilan berbasis kompetensi dan sertifikasi	Desa Kaliombo, Kec. Sulang 20 org		30.000.000	
									Pelatihan tata boga bagi kelompok perempuan	Pelatihan Keterampilan berbasis kompetensi dan sertifikasi	Desa Seren 20 org		30.000.000	
									Pelatihan sablon kelompok pemuda	Pelatihan Keterampilan berbasis kompetensi dan sertifikasi	Desa kaliombo, Kec. Sulang 20 org		30.000.000	
									Pelatihan las dan pengedaan peralatan bagi kelompok pemuda	Pelatihan Keterampilan berbasis kompetensi dan sertifikasi	Desa Karangharjo 15 org		100.000.000	
									Pelatihan perbengkelan sepeda motor bagi karang taruna	Pelatihan Keterampilan berbasis kompetensi dan sertifikasi	Desa Pomahan 20 org		50.000.000	
									Pelatihan Bordir	Pelatihan Keterampilan berbasis kompetensi dan sertifikasi	Desa karangsari 22 org		30.000.000	
									Peatihan bengkel dan las	Pelatihan Keterampilan berbasis kompetensi dan sertifikasi	Desa Mrayun 1 kegiatan 15 org		30.000.000	
									Pelatihan perbengkelan motor dan bantuan alat	Pelatihan Keterampilan berbasis kompetensi dan sertifikasi	Desa Punjulharjo 1 paket 15 org		50.000.000	
									Pelatihan pembuatan roti	Pelatihan Keterampilan berbasis kompetensi dan sertifikasi	Desa Mrayun 1 kegiatan 10 org		20.000.000	
									Pelatihan Pembuatan parcel/ hantaran	Pelatihan Keterampilan berbasis kompetensi dan sertifikasi	Desa Mrayun 1 kegiatan 10 org		20.000.000	
									Pelatihan Bordir	Pelatihan Keterampilan berbasis kompetensi dan sertifikasi	Desa Kebonagung 50 org		30.000.000	
									Pelatihan bengkel motor dan pegadaan peralatan bagi pemuda	Pelatihan Keterampilan berbasis kompetensi dan sertifikasi	Desa kemadu 1 paket 20 org		100.000.000	
									Pelatihan las dan pengedaan peralatan bagi kelompok pemuda	Pelatihan Keterampilan berbasis kompetensi dan sertifikasi	Desa rukem 1 paket (20 org)		100.000.000	
									Pelatihan bengkel las bagi pemuda	Pelatihan Keterampilan berbasis kompetensi dan sertifikasi	Desa Kunir 10 org		75.000.000	
									Pelatihan perbengkelan sepeda motor bagi pemuda	Pelatihan Keterampilan berbasis kompetensi dan sertifikasi	Desa Pranti 20 org		50.000.000	
									Pelatihan keterampilan usaha mandiri batik	Pelatihan Keterampilan berbasis kompetensi dan sertifikasi	Kelurahan Leteh 1 kelompok		50.000.000	
									Pelatihan IT	Pelatihan Keterampilan berbasis kompetensi dan sertifikasi	Kelurahan Leteh 1 kelompok		50.000.000	

OPD : DINAS PENANAMAN MODAL, PELAYANAN TERPADU SATU PINTU DAN TENAGA KERJA

URUSAN	KODE					PROGRAM BARU	KEGIATAN BARU	SUB KEGIATAN BARU	PEKERJAAN LAMA	KEGIATAN LAMA	OUTPUT KEGIATAN LAMA	PROGRAM LAMA	ANGGARAN	SATKER
	URUSAN	BIDANG URUSAN	PROGRAM	KEGIATAN	SUB KEGIATAN									
									Pelatihan perbengkelan	Pelatihan Keterampilan berbasis kompetensi dan sertifikasi	Desa Tawangrejo 1 pelatihan		75.000.000	
									Pelatihan sablon	Pelatihan Keterampilan berbasis kompetensi dan sertifikasi	Desa Kabongan Lor 1 paket		35.000.000	
									Pelatihan percetakan sablon kaos	Pelatihan Keterampilan berbasis kompetensi dan sertifikasi	Desa Baturno 1 paket 4X pelatihan		50.000.000	
									Pelatihan benkel sepeda motor	Pelatihan Keterampilan berbasis kompetensi dan sertifikasi	Desa sawahan 1 paket		100.000.000	
									Pelatihan pembuatan paving blok	Pelatihan Keterampilan berbasis kompetensi dan sertifikasi	Desa Kabongan Kidul 1 paket		100.000.000	
									Pelatihan stir mobil	Pelatihan Keterampilan berbasis kompetensi dan sertifikasi	Desa Sukoharjo 1 paket		50.000.000	
									Pelatihan pertukangan	Pelatihan Keterampilan berbasis kompetensi dan sertifikasi	Desa Pelang 2X pelatihan		50.000.000	
									Pelatihan olahan makanan danketerampilan	Pelatihan Keterampilan berbasis kompetensi dan sertifikasi	Desa Tasikagung 1 paket		100.000.000	
									Pelatihan olahan makanan khas	Pelatihan Keterampilan berbasis kompetensi dan sertifikasi	Desa Tireman 1 paket		100.000.000	
									Pelatihan dan bantuan alat tata rias	Pelatihan Keterampilan berbasis kompetensi dan sertifikasi	Desa Gunungmulyo 60 org		100.000.000	
									Pelatihan dan bantuan alat perbengkelan	Pelatihan Keterampilan berbasis kompetensi dan sertifikasi	Desa Dadapmulyo 10 org		200.000.000	
									Pelatihan Jahit	Pelatihan Keterampilan berbasis kompetensi dan sertifikasi	Desa kalipang 1 paket 1 pelatihan		100.000.000	
									Pelatihan teknik informatika	Pelatihan Keterampilan berbasis kompetensi dan sertifikasi	Desa banowan 2X pelatihan		50.000.000	
									Pelatihan dan bantuan alat kuliner	Pelatihan Keterampilan berbasis kompetensi dan sertifikasi	Desa Bajingmeduro 25 org		40.000.000	
									Pelatihan dan bantuan alat pengolah hasil laut	Pelatihan Keterampilan berbasis kompetensi dan sertifikasi	Desa Bajingmeduro 25 org		30.000.000	
									Pelatihan bengkel motor	Pelatihan Keterampilan berbasis kompetensi dan sertifikasi	Desa Bendo 1 paket		50.000.000	
									Pelatihan batik	Pelatihan Keterampilan berbasis kompetensi dan sertifikasi	Desa Labuhan Kidul 20 org		50.000.000	
									Bantuan mesin jahit berikut perlengkapannya	Pelatihan Keterampilan berbasis kompetensi dan sertifikasi	Desa Sendangmulyo 10 unit		100.000.000	
									Pelatihan bengkel sepeda motor	Pelatihan Keterampilan berbasis kompetensi dan sertifikasi	Desa Blimbing 1 kegiatan		50.000.000	
									Pelatihan Jahit dan bantuan alat	Pelatihan Keterampilan berbasis kompetensi dan sertifikasi	Desa Bogorame Kecamatan Sulang 1 paket		50.000.000	
									Pelatihan elektro dan las	Pelatihan Keterampilan berbasis kompetensi dan sertifikasi	Desa Leran 20 org		30.000.000	
									Pelatihan pembuatan aksesoris	Pelatihan Keterampilan berbasis kompetensi dan sertifikasi	Desa Jurangjero 25 org		30.000.000	
									Pelatihan dan pengadaan alat menjahit dan bordir	Pelatihan Keterampilan berbasis kompetensi dan sertifikasi	Desa Pangkalan 1 paket		50.000.000	
									Pelatihan pertukangan	Pelatihan Keterampilan berbasis kompetensi dan sertifikasi	Dersa Tunggulsari 1 kegiatan		30.000.000	
									Pelatihan tatarias PKK	Pelatihan Keterampilan berbasis kompetensi dan sertifikasi	Desa Dresi Wetan 1 kegiatan		25.000.000	
									Pelatihan memasak	Pelatihan Keterampilan berbasis kompetensi dan sertifikasi	Desa Tambakagung 1 kegiatan		30.000.000	
									Pelatihan mengelas dan pengadaan sarana prasarana mengelas karangtaruna	Pelatihan Keterampilan berbasis kompetensi dan sertifikasi	Desa Mojowarno 1 kegiatan		100.000.000	
									Pelatihan mengelas	Pelatihan Keterampilan berbasis kompetensi dan sertifikasi	Desa Mojorembun 1 kegiatan		80.000.000	
									Pelatihan tataboga	Pelatihan Keterampilan berbasis kompetensi dan sertifikasi	Desa Sidomulyo 1 kegiatan		25.000.000	
									Pelatihan dan bantuan alat tata boga	Pelatihan Keterampilan berbasis kompetensi dan sertifikasi	Desa Balongmulyo 1 paket		50.000.000	
									Pelatihan dan bantuan alat komputer	Pelatihan Keterampilan berbasis kompetensi dan sertifikasi	1 paket		50.000.000	

OPD : DINAS PENANAMAN MODAL, PELAYANAN TERPADU SATU PINTU DAN TENAGA KERJA

URUSAN	KODE					PROGRAM BARU	KEGIATAN BARU	SUB KEGIATAN BARU	PEKERJAAN LAMA	KEGIATAN LAMA	OUTPUT KEGIATAN LAMA	PROGRAM LAMA	ANGGARAN	SATKER
	URUSAN	BIDANG URUSAN	PROGRAM	KEGIATAN	SUB KEGIATAN									
									Pelatihan dan bantuan alat pengolahan makanan ikan	Pelatihan Keterampilan berbasis kompetensi dan sertifikasi	45 orang		100.000.000	
									Pelatihan keterampilan bagi warga binaan lembaga pemasyarakatan	Pelatihan Keterampilan berbasis kompetensi dan sertifikasi	pelatihan LP 1 paket		100.000.000	
	2	07	03	2.02			Pembinaan lembaga pelatihan kerja swasta			Pendidikan dan pelatihan bagi calon tenaga kerja	Jumlah peserta pelatihan keterampilan bagi calon tenaga kerja			
	2	07	03	2.02	01			**Pembinaan lembaga pelatihan kerja swasta**	Penguatan kelembagaan lembaga pelatihan kerja	Pendidikan dan pelatihan bagi calon tenaga kerja	% fasilitasi pelatihan		30.000.000	
										Pendidikan dan pelatihan bagi calon tenaga kerja				
	2	07	04			Program Penempatan tenaga kerja								
	2	07	04	2.01			Pelayanan antar kerja didaerah kab/ kota			Pengembangan kesempatan kerja	Jumlah tenaga kerja yang ditempatkan di badan usaha			
	2	07	04	2.01	03			**Penyuluhan dan bimbingan jabatan bagi pencari kerja**	Sosialisasi AKAL, AKAD, dan AKAN	Pengembangan kesempatan kerja	4 kecamatan 255 orang		56.850.000	
	2	07	04	2.03			Pengelolaan informasi pasar kerja			Pengembangan kesempatan kerja	Jumlah tenaga kerja yang ditempatkan di badan usaha			
	2	07	04	2.03	02			**Pelayanan dan penyediaan informasi pasar kerja online**	Pelayanan informasi pasar kerja online	Pengembangan kesempatan kerja	Terlayaninya informasi lowongan pekerjaan bagi pencari kerja dan terpenuhinya biaya internet (1 Tahun)		25.000.000	
	2	07	04	2.03	03			**Job fair/ bursa kerja**	Fasilitasi bursa kerja khusus (BKK)	Pengembangan kesempatan kerja	Terlaksananya koordinasi antara perusahaan sebagai pengguna dan BKK sebagai penyedia pekerja (25 BKK)		30.000.000	
									Pelaksanaan job fair	Pengembangan kesempatan kerja	Terlayaninya kemudahan pencari kerja untuk mendapatkan lowongan pekerjaan (2 kali kegiatan 1500 pencaker)		180.000.000	
	2	07	04	2.04			Perlindungan PMI (Pekerja Migran Indonesia) Pra dan purna			Pendidikan dan pelatihan bagi calon tenaga kerja	Jumlah peserta pelatihan keterampilan bagi calon tenaga kerja			
	2	07	04	2.04	01			**Peningkatan perlindungan dan kompetensi calon pekerja migran indonesia/ pekerja migran indonesia**	pengiriman Peserta Pemagangan Ke Luar Negeri	Pendidikan dan pelatihan bagi calon tenaga kerja	pemberian taliasih, pemulangan, penjemputan, pengurusan jenazah, dll		300.000.000	
	2	07	04	2.04	02			**Penyediaan layanan terpadu pada calon te**	Penyiapan pelatihan pemagangan ke	Pendidikan dan pelatihan bagi calon tenaga k	Melatih dan menyiapkan calon pemagangan ke luar negeri untuk lebih tra		-	
	2	07	05			Program Hubungan Industrial				Pendidikan dan pelatihan bagi calon tenaga kerja				
	2	07	05	2.01			Pengesahan peraturan perusahaan dan pendaftaran perjanjian kerja bersama untuk perusahaan yang hanya beroperasi dalam 1 (satu) daerah Kab/ kota			Pengembangan hubungan industrial dan jaminan sosial tenaga kerja	Jumlah badan usaha yang taat peraturan perundang-undangan ketenagakerjaan			
	2	07	05	2.01	01			**Pengesahan peraturan perusahaan bagi perusahaan**	Sosialisasi penetapan UMK	Pengembangan hubungan industrial dan jaminan sosial tenaga kerja	Jumlah perusahaan yang dilaksanakan sosialisasi (100 perusahaan)		30.000.000	
								1. Survey; 2.penyusunan;3. pembuatan; 4. Penetapan; 5.Sosialisasi	Pemantauan ketaatan pelaksanaan UMK	Pengembangan hubungan industrial dan jaminan sosial tenaga kerja	Jumlah Perusahaan yang taat sesuai dengan rumusan penetapan UMK (100 perusahaan)		50.000.000	
									Sosialisasi berbagai peraturan tentang ketenagakerjaan	Pengembangan hubungan industrial dan jaminan sosial tenaga kerja	perusahaan (badan usaha) bersama instansi terkait paham terhadap peraturan perundangan tentang ketenagakerjaan (100 badan usaha)		50.000.000	
	2	07	05	2.01	02			**Pendaftaran perjanjian perusahaan bagi kerjasama**	Fasilitasi pembuatan perjanjian kerja, peraturan perusahaan dan perjanjian kerja bersama di perusahaan	Pengembangan hubungan industrial dan jaminan sosial tenaga kerja	Jumlah perusahaan yang sudah membuat perjanjian kerja, peraturan perusahaan dan perjanjian kerja bersama (60 perusahaan)		25.000.000	

OPD : DINAS PENANAMAN MODAL, PELAYANAN TERPADU SATU PINTU DAN TENAGA KERJA

URUSAN	KODE					PROGRAM BARU	KEGIATAN BARU	SUB KEGIATAN BARU	PEKERJAAN LAMA	KEGIATAN LAMA	OUTPUT KEGIATAN LAMA	PROGRAM LAMA	ANGGARAN	SATKER
	URUSAN	BIDANG URUSAN	PROGRAM	KEGIATAN	SUB KEGIATAN									
	2	07	05	2.01	03			**Penyelenggaraan pendataan dan informasi sarana hubungan industrial dan jaminan sosial tenaga kerja**	Operasional dewan pengupahan kabupaten	Pengembangan hubungan industrial dan jaminan sosial tenaga kerja	1 dokumen kebijakan pengupahan dan penetapan UMK sesuai kebutuhan hidup (KHL) bagi pekerja		100.000.000	
	2	07	05	2.02			Pencegahan dan penyelesaian perselisihan hubungan industrial, mogok kerja dan penutupan perusahaan didaerah kab/ kota			Pengembangan hubungan industrial dan jaminan sosial tenaga kerja	Jumlah perusahaan yang dilaksanakan sosialisasi			
	2	07	05	2.02	02			**Penyelesaian perselisihan hubungan industrial mogok kerja, dan penutupan perusahaan yang berakibat/ berdampak pada kepentingan di 1 (satu) daerah kab/ kota**	Pendampingan prosedur penyelesaian hubungan industrial (PPHI)	Pengembangan hubungan industrial dan jaminan sosial tenaga kerja	Jumlah kasus yang terdampingi dan terselesaikan dalam 1 tahun (7 kasus)		30.000.000	
	2	07	05	2.02	04			**Pelaksanaan operasional lembaga kerjasama tripartit daerah kab/ kota**	Penyelenggaraan tripartit	Pengembangan hubungan industrial dan jaminan sosial tenaga kerja	Peserta yang terlibat kegiatan tripartit dan meningkatkan peran lembaga kerjasama (LKS) tripartit Kabupaten Rembang (200 perusahaan)		100.000.000	
									Peringatan mayday (hari buruh)	Pengembangan hubungan industrial dan jaminan sosial tenaga kerja	sinergitas pemerintah, pengusaha dan pekerja yang harmonis dalam peringatan mayday (200 perusahaan)		100.000.000	
Urusan Pemerinta	2	18								Pengembangan hubungan industrial dan jaminan sosial tenaga kerja			-	
									Kegiatan Tripartit dan may day	Pengembangan hubungan industrial dan jaminan sosial tenaga kerja			170.000.000	
	2	18	02			Program pengembangan iklim penanaman modal								
	2	18	02	2.01			Penetapan pemberian fasilitas/ insentif dibidang penanaman modal yang menjadi kewenangan daerah							
					01			**Penetapan kebijakan daerah mengenai pemberian fasilitas/ insentif dan kemudahan penanaman modal**	Rapat Koordinasi Penanaman Modal daerah (RKPMD) Fasilitasi kerjasama antara UMK dengan UMB	Pengembangan hubungan industrial dan jaminan sosial tenaga kerja	tersedianya dokumen Perbup insentif dan kemudahan berusaha, perbup pengendalian penanaman modal, ekspose realisasi investasi (2 kl), dan terwujudnya kerjasama antara UMK dan UMB (4 kl)		200.000.000	
	2	18	02	2.02			Pembuatan peta potensi investasi kab/ kota			Promosi dan kerjasama investasi	Jumlah profil investasi; jumlah kajian potensi dan peluang investasi; jumlah kepeminatan investasi (Loi)			
	2	18	02	2.02	01			**Penyusunan rencana umum penanaman modal daerah kab/ kota**	Review rencana umum penanaman modal (RUPM) kabupaten Rembang	Promosi dan kerjasama investasi	1 dokumen RUPM hasil review (menyesuaikan dengan strategi dan target RPJMD Perubahan)		25.000.000	
	2	18	02	2.02	02			**Penyediaan peta potensi dan peluang usaha kab/ kota**	Penyusunan peta potensi investasi daerah	Promosi dan kerjasama investasi	1 dokumen peta potensi		50.000.000	
									Penyusunan profil investasi	Promosi dan kerjasama investasi	2 dokumen profil		155.000.000	
	2	18	03			Program promosi penanaman modal								
	2	18	03	2.01			Penyelenggaraan promosi penanaman modal yang menjadi kewenangan daerah kab/ kota			Promosi dan kerjasama investasi	Jumlah profil investasi; jumlah kajian potensi dan peluang investasi; jumlah kepeminatan investasi (Loi)			
	2	18	03	2.01	01			**Penyusunan strategi promosi penanaman modal**	Penyusunan Strategi Promosi Penanaman Modal	Promosi dan kerjasama investasi	penyusunan perbup strategi promosi investasi (1 dokumen)		10.000.000	
	2	18	03	2.01	02			**Pelaksanaan kegiatan promosi penanaman modal daerah kab/ kota**	*Rembang bussiness forum* (RBF)	Promosi dan kerjasama investasi	untuk menarik kepeminatan investasi		100.000.000	
									Central java investment bussiner forum (CJIBF)	Promosi dan kerjasama investasi	untuk menarik kepeminatan investasi (1 kegiatan)		45.000.000	
									Promosi investasi diluar daerah	Promosi dan kerjasama investasi	1 kali event wajib apkasi (asosiasi pemerintah seluruh indonesia)		159.000.000	

OPD : DINAS PENANAMAN MODAL, PELAYANAN TERPADU SATU PINTU DAN TENAGA KERJA

URUSAN	KODE					PROGRAM BARU	KEGIATAN BARU	SUB KEGIATAN BARU	PEKERJAAN LAMA	KEGIATAN LAMA	OUTPUT KEGIATAN LAMA	PROGRAM LAMA	ANGGARAN	SATKER
	URUSAN	BIDANG URUSAN	PROGRAM	KEGIATAN	SUB KEGIATAN									
									Promosi investasi melalui media elektronik (daring)	Promosi dan kerjasama investasi	promosi investasi melalui dunia maya		18.000.000	
									Sarana promosi investasi	Promosi dan kerjasama investasi	sebagai sarana dukungan dalam mempromosikan investasi daerah		50.000.000	
	2	18	04			Program pelayanan penanaman modal								
	2	18	04	2.01			Pelayanan perizinan dan nonperizinan secara terpadu satu pintu dibidang penanaman modal yang menjadi kewenangan daerah kab/ kota			pengendalian pelaksanaan penanaman modal	jumlah investor/ perusahaan yang taat pada aturan pelaksanaan penanaman modal			
	2	18	04	2.01	01					peningkatan kualitas pelayanan perijinan dan non perijinan	Jumlah penyelesaian permohonan ijin sesuai SOP			
								Penyediaan pelayanan terpadu perijinan dan non perijinan berbasis sistem pelayanan perijinan berusaha terintegrasi secara elektronik	fasilitasi proses perijinan dan pelaayanan perijinan dan non perijinan	peningkatan kualitas pelayanan perijinan dan non perijinan	honor tim, rapat proses perijinan, klarifikasi perusahan (500 perijinan yang dikeluarkan)		400.000.000	
									Fasilitasi perijinan alih fungsi lahan	peningkatan kualitas pelayanan perijinan dan non perijinan	AFL		200.000.000	
									Penyelenggaraan Mall pelayanan perijinan (MPP)	peningkatan kualitas pelayanan perijinan dan non perijinan	launching (2 kegiatan)		230.000.000	
									Sosialisasi pelayanan perijinan	peningkatan kualitas pelayanan perijinan dan non perijinan	sosialisasi (pembuatan animasi)		100.000.000	
	2	18	04	2.01	03			**Penyediaan layanan konsultasi dan pengelolaan pengaduan masyarakat terhadap pelayanan terpadu perijinan dan non perijinan**	Penyusunan indeks kepuasan masyarakat	Pendataan dan pengendalian perijinan	Jumlah pengaduan masyarakat yang terlayani			
									Penyusunan indeks kepuasan masyarakat	Pendataan dan pengendalian perijinan	1 dokumen IKM		30.000.000	
									Pelayanan konseling dan pengaduan perijinan	Pendataan dan pengendalian perijinan	12 Pengaduan		60.000.000	
	2	18	05			Program pengendalian pelaksanaan penanaman modal				Pendataan dan pengendalian perijinan				
	2	18	05	2.01			Pengendalian pelaksanaan penanaman modal yang menjadi kewenangan daerah kab/ kota			pengendalian pelaksanaan penanaman modal	jumlah investor/ perusahaan yang taat pada aturan pelaksanaan penanaman modal			
	2	18	05	2.01	01			**Koordinasi dan sinkronisasi pemantauan pelaksanaan penanaman modal**	pemantauan dan pengawasan pelaksanaan penanaman modal daerah	pengendalian pelaksanaan penanaman modal	4 dokumen dalam 4 kegiatan (per triwulan)		50.000.000	
									pengolahan dan pelaporan (ekspose) data realisasi investasi daerah	pengendalian pelaksanaan penanaman modal	2 dokumen (ekspose data realisasi investasi daerah)		15.000.000	
	2	18	05	2.01	02			**Koordinasi dan sinkronisasi pembinaan pelaksanaan penanaman modal**	Sosialisasi dan Pembinaan Penyusunan Laporan Kegiatan Penanaman Modal (LKPM) Bagi Penanam Modal	pengendalian pelaksanaan penanaman modal	kegiatan pendampingan penyusunan LKPM bagi 100 Penanam Modal		65.000.000	
	2	18	05	2.01	03			**Koordinasi dan sinkronisasi pengawasan pelaksanaan penanaman modal**	pemantauan dan pengawasan pelaksanaan penanaman modal daerah	pengendalian pelaksanaan penanaman modal	50 kali pengawasan		70.000.000	
	2	18	05	2.01	03			**Koordinasi dan sinkronisasi pengawasan pelaksanaan penanaman modal**	fasilitasi kinerja satgas percepatan berusaha	pengendalian pelaksanaan penanaman modal	4 kali fasilitasi dalam rangka percepatan realisasi investasi		60.000.000	
	2	18	06			Program pengelolaan data dan sistem informasi penanaman modal							-	
	2	18	06	2.01			Pengelolaan data dan informasi perizinan dan non perizinan yang terintegrasi pada tingkat daerah kab/ kota			Pendataan dan pengendalian perijinan	Jumlah pengaduan masyarakat yang terlayani			

OPD : DINAS PENANAMAN MODAL, PELAYANAN TERPADU SATU PINTU DAN TENAGA KERJA

URUSAN	KODE					PROGRAM BARU	KEGIATAN BARU	SUB KEGIATAN BARU	PEKERJAAN LAMA	KEGIATAN LAMA	OUTPUT KEGIATAN LAMA	PROGRAM LAMA	ANGGARAN	SATKER
	URUSAN	BIDANG URUSAN	PROGRAM	KEGIATAN	SUB KEGIATAN									
	2	18	06	2.01	01			**Pengolahan, penyajian dan pemanfaatan data dan informasi perijinan dan non perijinan berbasis sistem pelayanan perijinan berusaha terintegrasi secara elektronik**	Pendataan perijinan	Pendataan dan pengendalian perijinan	1 dokumen pendataan		25.000.000	
	2	18	06	2.01	01				Penyusunan sistem informasi penanaman modal daerah (SIPMD)	Pendataan dan pengendalian perijinan	tersedianya perangkat dan sistem informasi penanaman modal berbasis online (tahap 1)		75.000.000	
JUMLAH													**14.550.850.000**	

MAPING PROGRAM/KEGIATAN/SUB KEGIATAN BERDASARKAN PERMENDAGRI NO. 90 TAHUN 2019
SATKER DINAS PERTANIAN DAN PANGAN KABUPATEN REMBANG

OPD : DINAS PERTANIAN DAN PANGAN

URUSAN	KODE					PROGRAM BARU	KEGIATAN BARU	SUB KEGIATAN BARU	KEGIATAN LAMA	PEKERJAAN LAMA	OUTPUT KEGIATAN LAMA	PROGRAM LAMA	ANGGARAN	SATKER
	URUSAN	BIDANG URUSAN	PROGRAM	KEGIATAN	SUB KEGIATAN									
PERTANIAN														DINTANPAN
			01			**Program penunjang urusan pemerintahan daerah**								
			01	***2.01***		**Program penunjang urusan pemerintahan daerah**	***Perencanaan dan evaluasi kinerja perangkat daerah***							
			01	2.01	01	**Program penunjang urusan pemerintahan daerah**	***Perencanaan dan evaluasi kinerja perangkat daerah***	Penyusunan renstra dan renja prangkat daerah	Penyusunan dokumen perencanaan perangkat daerah	Penyusunan Renstra	*1 kegiatan*		15.085.300	
										Penyusunan RUP	*1 kegiatan*		10.100.000	
										Penyusunan Renja	*1 kegiatan*		23.381.100	
			01	2.01	02	**Program penunjang urusan pemerintahan daerah**	***Perencanaan dan evaluasi kinerja perangkat daerah***	Penyusunan program dan kegiatan perangkat daerah dalam dokumen perencanaan	Penyusunan dokumen perencanaan perangkat daerah	Musyawarah Perencanaan Pembangunan Pertanian dan Pangan 2022	*1 kali*		50.000.000	
			01	2.01	03	**Program penunjang urusan pemerintahan daerah**	***Perencanaan dan evaluasi kinerja perangkat daerah***	Penyusunan dokumen evaluasi perangkat daerah	Penyusunan dokumen evaluasi kinerja perangkat daerah	Penyusunan Statistik Pertanian	*1 kegiatan*		50.000.000	
										Penyusunan Profil Pertanian	*1 kegiatan*		25.000.000	
										Penyusunan LKJiP	*2 kegiatan*		25.000.000	
			01	2.01	04	**Program penunjang urusan pemerintahan daerah**	**Perencanaan dan evaluasi kinerja perangkat daerah**	Koordinasi dan Sinkronisasi Perencanaan Perangkat Daerah	Peningkatan manajemen administrasi pelayanan umum	Belanja perjalanan dinas dalam daerah	*1 tahun*		50.000.000	
			01	2.01	05	**Program penunjang urusan pemerintahan daerah**	**Perencanaan dan evaluasi kinerja perangkat daerah**	Evaluasi kinerja perangkat daerah	Pengelolaan keterbukaan informasi publik	Penyusunan Indeks Kepuasan Masyarakat	*1 kegiatan*		15.000.000	
			01	***2.02***		**Program penunjang urusan pemerintahan daerah**	***Administrasi Keuangan***							
			01	2.02	04	**Program penunjang urusan pemerintahan daerah**	***Administrasi Keuangan***	Penyusunan akuntansi pelaporan keuangan	Peningkatan dan pengembangan sistem pelaporan keuangan	Penyusunan pelaporan keuangan	*Penata Usahaan*		604.000.000	
			01	2.02	07	**Program penunjang urusan pemerintahan daerah**	***Administrasi Keuangan***	Penyusunan laporan bulanan/semesteran	Peningkatan dan pengembangan sistem pelaporan keuangan	Penyusunan laporan bulanan/semesteran	*Penata Usahaan*		8.661.000	
			01	2.02	09	**Program penunjang urusan pemerintahan daerah**	***Administrasi Keuangan***	Penyusunan pelaporan keuangan akhir tahun	Peningkatan dan pengembangan sistem pelaporan keuangan	Penyusunan pelaporan keuangan akhir tahun	*Penata Usahaan*		10.461.000	
			01	***2.03***		**Program penunjang urusan pemerintahan daerah**	***Administrasi umum***							
			01	2.03	01	**Program penunjang urusan pemerintahan daerah**	***Administrasi umum***	Peyediaan jasa surat menyurat	Peningkatan manajemen administrasi pelayanan umum	Belanja perangko, materai dan benda pos lainya			5.000.000	
			01	2.03	02	**Program penunjang urusan pemerintahan daerah**	***Administrasi umum***	Peyediaan jasa komunikasi, sumber daya air dan listrik	Peningkatan manajemen administrasi pelayanan umum	Belanja langganan Telepon, Listrik dan Air			322.400.000	
			01	2.03	07	**Program penunjang urusan pemerintahan daerah**	***Administrasi umum***	Penyediaan jasa administrasi keuangan	Peningkatan manajemen administrasi pelayanan umum	Belanja administrasi kantor	*THL*		677.300.000	
			01	2.03	08	**Program penunjang urusan pemerintahan daerah**	***Administrasi umum***	Peyediaan jasa kebersihan kantor	Peningkatan manajemen administrasi pelayanan umum	Pengadaan cleaning service			0	

URUSAN	KODE					PROGRAM BARU	KEGIATAN BARU	SUB KEGIATAN BARU	KEGIATAN LAMA	PEKERJAAN LAMA	OUTPUT KEGIATAN LAMA	PROGRAM LAMA	ANGGARAN	SATKER
	URUSAN	BIDANG URUSAN	PROGRAM	KEGIATAN	SUB KEGIATAN									
			01	2.03	10	**Program penunjang urusan pemerintahan daerah**	***Administrasi umum***	Penyediaan alat tulis kantor	Peningkatan manajemen administrasi pelayanan umum	Belanja alat tulis kantor			45.000.000	
			01	2.03	11	**Program penunjang urusan pemerintahan daerah**	***Administrasi umum***	Peyediaan barang cetakan dan penggandaan	Peningkatan manajemen administrasi pelayanan umum	Belanja pemasangan iklan kecil			8.000.000	
										Belanja barang cetakan, penggandaan dan banner			11.000.000	
			01	2.03	12	**Program penunjang urusan pemerintahan daerah**	***Administrasi umum***	Peyediaan komponen instalasi listrik/penerangan bangunan kantor	Peningkatan manajemen administrasi pelayanan umum	Belanja komponen instalasi listrik/penerangan bagunan kantor			15.000.000	
			01	2.03	13	**Program penunjang urusan pemerintahan daerah**	***Administrasi umum***	Peyediaan peralatan dan perlengkapan kantor	Peningkatan manajemen administrasi pelayanan umum	Peyediaan peralatan dan perlengkapan kantor	*perbaikan laptop, printer, sarana tempat pertemuan dengan protokol pencegahan COVID19*		139.500.000	
			01	2.03	14	**Program penunjang urusan pemerintahan daerah**	***Administrasi umum***	Peyediaan peralatan rumah tangga	Peningkatan manajemen administrasi pelayanan umum	Belanja peralatan rumah tangga (peralatan dan bahan pembersih)			28.000.000	
			01	2.03	15	**Program penunjang urusan pemerintahan daerah**	***Administrasi umum***	Peyediaan bahan bacaan dan perundang-undangan	Peningkatan manajemen administrasi pelayanan umum	Bahan Bacaan dan Perundang-undangan			9.000.000	
			01	2.03	16	**Program penunjang urusan pemerintahan daerah**	***Administrasi umum***	Peyediaan bahan logistik kantor	Peningkatan manajemen administrasi pelayanan umum	Belanja BBM rapat/koordinasi luar daerah			40.000.000	
										Belanja BBM rapat/koordinasi dalam daerah			12.000.000	
										Belanja BBM kurir surat			900.000	
			01	2.03	17	**Program penunjang urusan pemerintahan daerah**	***Administrasi umum***	Peyediaan makanan dan minuman	Peningkatan manajemen administrasi pelayanan umum	Belanja makan dan minum harian pegawai			20.000.000	
										Belanja makan dan minum rapat			40.000.000	
										Belanja makan dan minum rapat lainya			30.000.000	
			01	2.03	18	**Program penunjang urusan pemerintahan daerah**	***Administrasi umum***	Rapat-rapat koordinasi dan konsultasi ke luar daerah	Peningkatan manajemen administrasi pelayanan umum	Belanja perjalanan dinas luar daerah			125.000.000	
			01	2.03	30	**Program penunjang urusan pemerintahan daerah**	***Administrasi umum***	Pemeliharaan rutin/berkala kendaraan dinas	Peningkatan sarana dan prasarana aparatur	Pemeliharaan rutin berkala kendaraan dinas (servis)			12.000.000	
										Belanja suku cadang kendaraan roda 4 dan 2			30.000.000	
										Belanja surat tanda nomor kendaraan			12.000.000	
			01	2.03	38	**Program penunjang urusan pemerintahan daerah**	***Administrasi umum***	Rehabilitasi sedang/berat rumah gedung kantor	Peningkatan sarana dan prasarana aparatur	Pengadaan sarana dan prasarana aparatur			0	
										Pembangunan Pos Jaga Dinas Pertanian dan Pangan Kab. Rembang			100.000.000	
										Penataan Lingkungan Dinas Pertanian dan Pangan Kab. Rembang			100.000.000	
										pavingisasi penataan lingkungan (pavingisasi kantor dintanpan)			200.000.000	
			01	***2.04***		**Program penunjang urusan pemerintahan daerah**	***Peningkatan disiplin dan kapasitas sumberdaya aparatur***							

URUSAN	KODE					PROGRAM BARU	KEGIATAN BARU	SUB KEGIATAN BARU	KEGIATAN LAMA	PEKERJAAN LAMA	OUTPUT KEGIATAN LAMA	PROGRAM LAMA	ANGGARAN	SATKER
	URUSAN	BIDANG URUSAN	PROGRAM	KEGIATAN	SUB KEGIATAN									
			01	2.04	01	Program penunjang urusan pemerintahan daerah	Peningkatan disiplin dan kapasitas sumberdaya aparatur	Pengadaan mesin/kartu absensi	Peningkatan kualitas sumber daya aparatur	Pengadaan finger print	finger print 15 unit		0	
			01	2.04	09	**Program penunjang urusan pemerintahan daerah**	***Peningkatan disiplin dan kapasitas sumberdaya aparatur***	Pendidikan dan pelatihan formal	Peningkatan kualitas sumber daya aparatur	Capacity Building			0	
Urusan Pemerintahan Bidang Pangan	**2**	**09**												
	2	**09**	**02**			**Program pengelolaan sumber daya ekonomi untuk kedaulatan dan kemandirian pangan**								
	2	***09***	***02***	***2.01***		**Program pengelolaan sumber daya ekonomi untuk kedaulatan dan kemandirian pangan**	***Penyediaan infrastruktur dan seluruh pendukung kemandirin pangan sesuai kewenangan daerah kab/ kota***							
	2	09	02	2.01	01	**Program pengelolaan sumber daya ekonomi untuk kedaulatan dan kemandirian pangan**	***Penyediaan infrastruktur dan seluruh pendukung kemandirin pangan sesuai kewenangan daerah kab/ kota***	Penyediaan infrastruktur lumbung pangan	Pengembangan ketersediaan dan penanganan rawan pangan	pembangunan lumbung pangan masyarakat	mendukung ketersediaan pangan masyarakat 2 lumbung dan prasarana pendukung lantai jemur dll		400.000.000	
										pembangunan lumbung desa	desa sambian		200.000.000	
	2	**09**	**03**			**Program peningkatan diversifikasi dan ketahanan pangan masyarakat**								
	2	***09***	***03***	***2.01***		**Program peningkatan diversifikasi dan ketahanan pangan masyarakat**	***Penyediaan dan penyaluran pangan pokok atau pangan lainnya sesuai dengan kebutuhan daerah kab/ kota dalam rangka stabilisasi pasokan dan harga pangan***							
	2	09	03	2.01	03	**Program peningkatan diversifikasi dan ketahanan pangan masyarakat**	***Penyediaan dan penyaluran pangan pokok atau pangan lainnya sesuai dengan kebutuhan daerah kab/ kota dalam rangka stabilisasi pasokan dan harga pangan***	Koordinasi, sinkronisasi dan pelaksanaan distribusi pangan pokok dan pangan lainnya	Pengembangan ketersediaan dan penanganan rawan pangan	Pasar murah	mendukung ketersediaan pangan masyarakat,subsidi bahan pokok pangan		50.000.000	
	2	***09***	***03***	***2.02***		**Program peningkatan diversifikasi dan ketahanan pangan masyarakat**	***Pengelolaan dan keseimbangan cadangan pangan kab/ kota***							
	2	09	03	2.02	01	**Program peningkatan diversifikasi dan ketahanan pangan masyarakat**	***Pengelolaan dan keseimbangan cadangan pangan kab/ kota***	Koordinasi dan sinkronisasi pengendalian cadangan pangan kabupaten/kota	Pengembangan ketersediaan dan penanganan rawan pangan	Monev dan pelaporan pangan ketersediaan pangan daerah	mendukung ketersediaan pangan masyarakat		50.000.000	
	2	***09***	***03***	***2.04***		**Program peningkatan diversifikasi dan ketahanan pangan masyarakat**	***Pelaksanaan pencapaian target konsumsi pangan perkapita/ tahun sesuai dengan angka kebutuhan gizi***							

URUSAN	KODE					PROGRAM BARU	KEGIATAN BARU	SUB KEGIATAN BARU	KEGIATAN LAMA	PEKERJAAN LAMA	OUTPUT KEGIATAN LAMA	PROGRAM LAMA	ANGGARAN	SATKER
	URUSAN	BIDANG URUSAN	PROGRAM	KEGIATAN	SUB KEGIATAN									
	2	09	03	2.04	02	**Program peningkatan diversifikasi dan ketahanan pangan masyarakat**	***Pelaksanaan pencapaian target konsumsi pangan perkapita/ tahun sesuai dengan angka kebutuhan gizi***	pemberdayaan masyarakat dalam penganekaragaman konsumsi pangan berbasis sumberdaya lokal	Pengembangan penganekaragaman konsumsi pangan dan peningkatan keamanan pangan segar	pemanfaatan pekarangan untuk pengembangan pangan	mendukung ketahanan pangan ditingkat rumah tangga, pelatihan, bibit, pupuk, saprodi untuk 2 kelompok		100.000.000	
	90									festival dan pameran diversifikasi pangan	mendukung ketersediaan pangan masyarakat, lomba diversifikasi pangan kecamatan, kabupaten, provinsi dan pusat (taman mini)		50.000.000	
										pengadaan alat masak dan bahan praktek KWT	1 paket		20.000.000	
										pelatihan dan pengadaan vacum frying pembuatan keripik nangka			-	
										kegiatan rumah pangan lestari (KRPL)	1 paket		45.000.000	
										peningkatan kapasitas perekonomian masyarakat (BANKAB)			-	
										Pelatihan aquaponik bagi karang taruna			-	
										Pemanfaatan pekarangan untuk pengembangan pangan kab. Rembang	1 paket		150.000.000	
										Pemanfaatan pekarangan untuk pengembangan pangan kab. Rembang	2 paket		50.000.000	
										pengembangan desa mandiri pangan kab. Rembang	3 paket		150.000.000	
	2	**09**	**04**			**Program penanganan kerawanan pangan**								
	2	***09***	***04***	***2.02***		**Program penanganan kerawanan pangan**	***Penanganan kerawanan pangan kewenangan kabupaten dan kota***							
	2	09	04	2.02	02	**Program penanganan kerawanan pangan**	***Penanganan kerawanan pangan kewenangan kabupaten dan kota***	Pelaksanaan pengadaan, pengelolaan dan penyaluran cadangan pangan pada keraanan pangan yang mencakup dalam satu daerah kab/kota	Pengembangan ketersediaan dan penanganan rawan pangan	pengembangan desa mandiri pangan	mendukung ketersediaan pangan masyarakat, penguatan ketersediaan pangan, bahan pokok selain ternak		300.000.000	
										cadangan pangan pemerintah daerah (CPPD)	mendukung ketersediaan pangan masyarakat , cadangan pangan beras		100.000.000	
	2	**09**	**05**			**Program pengawasan keamanan pangan**								
	2	***09***	***05***	***2.01***		**Program pengawasan keamanan pangan**	***Pelaksanaan pengawasan keamanan pangan segar daerah kab/kota***							
	2	09	05	2.01	01	**Program pengawasan keamanan pangan**	***Pelaksanaan pengawasan keamanan pangan segar daerah kab/kota***	penguatan kelembagaan keamanan pangan segar asal tumbuhan daerah kab/kota	Pengembangan penganekaragaman konsumsi pangan dan peningkatan keamanan pangan segar	pembinaan dan pengawasan keamanan pangan asal tumbuhan	mendukung ketersediaan pangan segar masyarakat, pengawasan/ uji laboratorium pangan segar di pasar,		50.000.000	

URUSAN	KODE					PROGRAM BARU	KEGIATAN BARU	SUB KEGIATAN BARU	KEGIATAN LAMA	PEKERJAAN LAMA	OUTPUT KEGIATAN LAMA	PROGRAM LAMA	ANGGARAN	SATKER
	URUSAN	BIDANG URUSAN	PROGRAM	KEGIATAN	SUB KEGIATAN									
	2	09	05	2.01	02	**Program pengawasan keamanan pangan**	***Pelaksanaan pengawasan keamanan pangan segar daerah kab/kota***	penyediaan pangan berbasis sumber daya lokal	Pengembangan penganekaragaman konsumsi pangan dan peningkatan keamanan pangan segar	pengembangan pangan lokal	,mendukung ketersediaan pangan masyarakat		100.000.000	
urusan pemerintahan bidang pertanian	**3**	**27**												
	3	**27**	**02**			**Program penyediaan dan pengembangan sarana pertanian**								
	3	***27***	***02***	***2.01***		**Program penyediaan dan pengembangan sarana pertanian**	***pengawasan penggunaan sarana pertanian***							
	3	27	02	2.01	01	**Program penyediaan dan pengembangan sarana pertanian**	***pengawasan penggunaan sarana pertanian***	Pengawasan Penggunaan Sarana Pendukung Pertanian sesuai dengan Komoditas Teknologi dan Spesifik Lokasi	Penanganann Pasca Panen Produk Peternakan dan Kesmavet (Kesehatan Masyarakat Hewan)	Pengawasan saprodi peternakan	2 kali		15.000.000	
	3	27	02	2.01	02	**Program penyediaan dan pengembangan sarana pertanian**	***pengawasan penggunaan sarana pertanian***	Pendampingan penggunaan sarana pendukung pertanian	Fasilitasi pembiayaan petani	pendampingan pengembangan agribisnis pertanian	mendukung peningkatan keberdayaan petani		300.000.000	
									Penyediaan Alat Mesin Pertanian serta Pengawasan Pupuk dan Pestisida	Pengawasan pupuk bersubsidi	1 tahun		150.000.000	
										Fasilitasi penyediaan alsintan	1 paket		3.850.000.000	
										Traktor R4	1 unit		50.000.000	
										Pengadaan alat pertanian	1 paket		200.000.000	
										Pengadaan alat panen padi			0	
										Pengadaan alat panen padi ds. Sumbergayam RW.1	1 paket		200.000.000	
										Kombin alat panen padidesa sidorejo			0	
										Pengadaan traktor tani makmur 2 ds. Sumbergayam			120.000.000	
										Pengadaan hand traktor (Sumber)			300.000.000	
										Pengadaan hand traktor (Lasem)			300.000.000	
										Pengadaan ALSINTAN (Hand Traktor)			150.000.000	
										Pengadaan Alsintan (hand traktor)			475.000.000	
										Pengadaan Hand Traktor kepada Kelompok Tani Marto Tani 1 Desa Gedangan Kecamatan Rembang			100.000.000	
										Bantuan Alsintan (hand traktor) kepada Kelompok Tani TANI MURNI Desa Labuhan Kidul Kec. Sluke			30.000.000	
										Bantuan Alsintan (Hand Traktor) Kepada Kelompok Tani Smber Rejeki Desa Mojokerto Kec. Kragan			30.000.000	
										Bantuan Hand Traktor Kepada Kelompok Tani Sido Makmur RT 04 RW 01 Desa Pacing, Kecamatan Sedan, Kabupaten Rembang			30.000.000	
										Bantuan Hand Traktor kepada Kelompok Tani Sumber Tani Sejahtera Desa Sumurpule Kecamatan Kragan			0	

URUSAN	KODE					PROGRAM BARU	KEGIATAN BARU	SUB KEGIATAN BARU	KEGIATAN LAMA	PEKERJAAN LAMA	OUTPUT KEGIATAN LAMA	PROGRAM LAMA	ANGGARAN	SATKER
	URUSAN	BIDANG URUSAN	PROGRAM	KEGIATAN	SUB KEGIATAN									
										Pengadaan Alsintan (hand traktor)			180.000.000	
										Pengadaan alsintan (handtraktor)			475.000.000	
										Pengadaan Alat mesin pertanian (ALSINTAN) hand traktor			60.000.000	
										Bantuan Alat Traktor Kepada Kelompok Tani Tani Maju Desa Tawangrejo Kec. Sarang			0	
										Bantuan Alat Traktor Kepada Kelompok Tani Suka Makmur 1 Desa Temperak Kec. Sarang			65.000.000	
										Pengadaan Alsintan Hand Tractor			460.000.000	
										Bantuan Hand Tractor Kepada Kelompok Tani Maju Jaya Ds.Kendalagung, Kec. Kragan			30.000.000	
										Bantuan Hand Tractor Kepada Kelompok Tani Tani Makmur, Ds. Kalipang, Kec. Sarang			30.000.000	
										Bantuan Hand Tractor Kepada Kelompok Tani Dewi Sri, Ds. Balongmulyo, Kec. Kragan			0	
										Bantuan Cultivator (Quick 2 Unit) Kepada Kelompok Tani Sumber Rejeki Desa Pelemsari, Kec. Sumber			30.000.000	
										Pengadaan Alat Semprot Hama (hand sprayer)			20.000.000	
										Bantuan Hand Tractor Kepada Kelompok Tani SIDO MAKMUR I, Desa Karanganyar, Kec. Kragan			30.000.000	
										Bantuan Hand Tractor Kepada Kelompok Tani HUTAN MAKMUR, Desa Terjan, Kec. Kragan			30.000.000	
										Bantuan Hand Tractor Kepada Kelompok Tani DADI MULYO, Desa Tanjungan, Kec. Kragan			30.000.000	
										Pengadaan traktor (40 unit)			1.200.000.000	
										Pengadaan alsintan (Cultivator)untuk Kelompok Tani TANI MAKMUR Desa Bogorejo Kec. Sumber dan Kelompok Tani SENENG MAKARYO Desa Krikilan Kec. Sumber			25.000.000	
										Bantuan Hand Tractor Kepada Kelompok Tani Tani Lestari, Desa Kebloran, Kec. Kragan			30.000.000	
										Pengadaan Alsintan Hand Traktor			80.000.000	
	3	***27***	***02***	***2.02***		**Program penyediaan dan pengembangan sarana pertanian**	***Pengelolaan Sumberdaya Genetik (SDG) Hewan, Tumbuhan dan Mikroorganisme kewenangan kabupaten/kota***		***Pengembangan pembibitan dan produksi peternakan***		***Jumlah Ternak yang dibantukan; Luas HPT (Hijauan Pakan Ternak) yang ditanam; Jumlah srana dan Prasarana Produksi peternakan***			

URUSAN	KODE					PROGRAM BARU	KEGIATAN BARU	SUB KEGIATAN BARU	KEGIATAN LAMA	PEKERJAAN LAMA	OUTPUT KEGIATAN LAMA	PROGRAM LAMA	ANGGARAN	SATKER
	URUSAN	BIDANG URUSAN	PROGRAM	KEGIATAN	SUB KEGIATAN									
	3	27	02	2.02	01	**Program penyediaan dan pengembangan sarana pertanian**	***Pengelolaan Sumberdaya Genetik (SDG) Hewan, Tumbuhan dan Mikroorganisme kewenangan kabupaten/kota***	Penjaminan Kemurnian dan kelestarian SDG hewan/tanaman	Pengembangan pembibitan dan produksi peternakan	Pengembangan Klaster sapi potong	Meningkatakan Produksi daging sapi. Jumlah pembinaan dan kemitraan dengan klaster.		80.000.000	
										Pelatihan budidaya ternak sapi	Desa Paisucen		200.000.000	
										Pelatihan budidaya ayam petelur	Desa kedungtulup		100.000.000	
										Pelatihan Peternakan sapi	Desa sidomulyo		-	
										Pelatihan Budidaya Peternakan kambing	Desa sendangmulyo		-	
										Pelatihan ternak ayam petelur	Desa sumbermulyo		-	
										Pelatihan Penggemukan sapi	Desa Sriombo 4 Kelompok		150.000.000	
										Pengembangan usaha ekonomi (penggemukan ternak)	Desa Soditan		150.000.000	
										Pelatihan Peningkatan Produksi peternakan (Bibit)	Desa Johogunung		200.000.000	
										Bantuan Ternak sapi	Desa Ngroto		150.000.000	
										Bantuan Peternakan Kambing	Desa Sidowayah		150.000.000	
										Bantuan Peternakan Kambing	Desa Pungurharjo		50.000.000	
										Ternak Kambing	Desa Rakitan 50 ekor		-	
										Pelatihan dan Pengadaan Forum ternak	Desa Labuhan Kidul		50.000.000	
										Budidaya kambing PE	Desa Labuhan Kidul		50.000.000	
										Bantuan Ternak ayam	Desa kulutan 5 kelompok		50.000.000	
										Bantuan ternak sapi kepada gapoktan karya tani	Desa Bogorejo kecamatan sumber		100.000.000	
										Pengadaan ternak sapi kepada kelompok tani ngudi makmur 6	Desa Tlogo Tunggal kecamatan Sumber		100.000.000	
										Pengadaan bibit ternak sapi kelompok Tani rukun tani 2	Desa Mlawat Kecamatan Pamotan		100.000.000	
										Bantuan ternak Sapi kepada kelompok tani ternak Mulya Jaya	Desa Sidomulya Kecamatan Kaliori		-	
										Bantuan ternak Kambing Kepada Kelompok ternak Surya mandiri	Desa Terjan kecamatan Kragan		-	
										Bantuan ternak Kambing Kepada Kelompok ternak Sekar Maju	Desa Jurangjero Kecamatan Sluke		-	
										pengembangan ternak kambing kelompok rombomulyo desa Gegersimo			-	
										Pengadaan kambing	1 paket		220.000.000	
										Pengadaan Ayam	1 paket		220.000.000	
										Pengadaan Bebek	1 paket		220.000.000	
	3	27	02	2.02	02	**Program penyediaan dan pengembangan sarana pertanian**	***Pengelolaan Sumberdaya Genetik (SDG) Hewan, Tumbuhan dan Mikroorganisme kewenangan kabupaten/kota***	Peningkatan kualitas SDG hewan/tanaman	Pengembangan tanaman perkebunan	Pengembangan tanaman perkebunan semusim	*sosialisasi, pelatihan, bantuan bibit tebu (10 ha)*		0	
										Pendampingan Tugas Pembantuan	*1 paket*		25.000.000	
										Mesin Pengupas Kopi	*1 paket*		30.000.000	
										Pengembangan TTG Budidaya Tebu (Bankab)	*1 paket*		100.000.000	

URUSAN	KODE					PROGRAM BARU	KEGIATAN BARU	SUB KEGIATAN BARU	KEGIATAN LAMA	PEKERJAAN LAMA	OUTPUT KEGIATAN LAMA	PROGRAM LAMA	ANGGARAN	SATKER
	URUSAN	BIDANG URUSAN	PROGRAM	KEGIATAN	SUB KEGIATAN									
										pengolahan informasi harga pasar perkebunan	*1 tahun*		15.000.000	
										Promosi atas hasil produksi perkebunan unggulan daerah			0	
										Pengembangan Kluster gula tumbu	*1 kluster*		50.000.000	
										Pengembangan pasca panen produk perkebunan	*2 komoditas*		315.000.000	
										Pembangunan gudang alsintan perkebunan			0	
										Bantuan Mesin Rajang Tembakau (5 Unit)Kepada Kelompok Tani Sido Makmur Desa Sendangagung, Kec. Kaliori	*2 unit*		35.000.000	
										Pengadaan Mesin Rajang Tembakau	*4 unit*		70.000.000	
	3	27	02	2.02	03	**Program penyediaan dan pengembangan sarana pertanian**	***Pengelolaan Sumberdaya Genetik (SDG) Hewan, Tumbuhan dan Mikroorganisme kewenangan kabupaten/kota***	Pemanfaatan SDG Hewan/ Tanaman	Peningkatan produksi hortikultura	Penyediaan bibit tanaman buah-buahan	*1 paket*		200.000.000	
										Penyediaan benih sayuran	*1 paket*		50.000.000	
										Pengembangan sayuran polybag	*1 paket*		50.000.000	
										Pengembangan sayuran hidroponik			0	
										Pendampingan Tugas Pembantuan Hortikultura	*1 tahun*		50.000.000	
										Budidaya Jahe			75.000.000	
										Pelatihan Dan pengadaan pembibitan Klengkeng			0	
										Pelatihan pembibitan Cabe sistem polibek, Desa Sambongpayak.			0	
										Pelatihan Holtikultura (Bankab), Desa Pamotan.			0	
										Pengadaan Bibit Buah - Buahan : (Alpukat,Jambu Kristal, Mangga, Kedondong, Jambu Citra, Metoa)	*Kelompok Tani Desa Se Kec.Gunem*		0	
										Demplot Bawang Merah	*Kantor BPP Kecamatan Sarang*		0	
										Demplot Cabe Merah	*Kantor BPP Kecamatan Sarang*		0	
										PID Tanaman Anggur	*1 paket*		50.000.000	
										Bantuan Bibit Duren, Desa Rakitan			0	
										Pengadaaan Bibit Buah dan Bibit tanaman pertanian			0	
										Pengadaan bibit buah dan bibit tanaman pertanian, Ds. Watupecah			0	
										Pengembangan potensi desa, bibit buah durian, duku,alpukat dan rambutan	*5000 batang*		0	
										Bantuan Bibit Klengkeng, Desa Rakitan	*1000 btg*		0	
										Bantuan Bibit Pisang Cafendish Kepada Kelompok Tani Rahayu Desa Kunir, Kec. Sulang	*1 paket*		50.000.000	

URUSAN	KODE					PROGRAM BARU	KEGIATAN BARU	SUB KEGIATAN BARU	KEGIATAN LAMA	PEKERJAAN LAMA	OUTPUT KEGIATAN LAMA	PROGRAM LAMA	ANGGARAN	SATKER
	URUSAN	BIDANG URUSAN	PROGRAM	KEGIATAN	SUB KEGIATAN									
									Peningkatan produksi tanaman pangan	Pengembangan tanaman padi	*100 hapemberian benih (desa merah)*		150.000.000	
										Pengembangan tanaman jagung	*pemberian bibit 100 ha*		140.000.000	
										Fasilitasi panen raya tanaman pangan	*1 kali*		50.000.000	
										Pendampingan Tugas Pembantuan Tanaman Pangan	*1 tahun*		60.000.000	
										Pengadaan Benih Padi Unggul			0	
										Pelatihan dan pengadaan pertanian hidroganik			0	
										Pelatihan Tanaman Hidroponik Desa Selopuro			0	
										Peningkatan produksi tanaman pangan (pengering gabah), Ds. Kasreman			0	
										Pelatihan dan Bantuan Alat Pengeringan Padi (Oven Pengeringan)			200.000.000	
									Pembinaan perbenihan/perbibitan dan perlindungan tanaman pangan dan hortikultura	Pembinaan penangkar benih	*1 tahun*		50.000.000	
										Fasilitasi saprodi penangkar benih	*bantuan benih*		100.000.000	
									Peningkatan produksi hortikultura	Operasional Petugas Pelaporan Produksi Holtikultura			25.000.000	
									Penanganann Pasca Panen dan pemasaran hasil tanaman pangan dan hortikultura	Workshop temu usaha tani	*pertemuan petani dengan pengusaha, outcome brp kemitraan*		50.000.000	
										Pengolahan informasi pasar	*1 tahun*		25.000.000	
										Festival buah dan sayur Rembang			0	
										Mengikuti Pameran Regional	*3 kali*		90.000.000	
										Pasar Tani Rembang	*1 kegiatan*		100.000.000	
										FS Sub Terminal Agro (STA)	*1 kegiatan*		100.000.000	
										DED Sub Terminal Agro (STA)	*1 kegiatan*		100.000.000	
										Pelatihan Budidaya Jamur Tiram Desa Binangun			0	
										Pelatihan Budi Daya Jamur Tiram, Desa Mrayun.			0	
										Pengadaan Alat dan bahan budidaya jamur ds. Woro RW.1			0	
										Pengadaan alat dan bahan Budidaya Jamur ds. Sumbergayam RW.1			0	
									Pelayanan balai benih padi, palawija dan hortikultura	Belanja operasional balai benih padi, palawija dan hortikultura	*1 tahun*		80.000.000	
										Pengadaan mesin Vacuum Packager (balai benih)	*1 unit*		50.000.000	
										Pengadaan Handtraktor (balai benih)	*2 unit*		70.000.000	
										Penataan Lingkungan Balai Benih Pamotan			20.000.000	
	3	***27***	***02***	***2.03***		**Program penyediaan dan pengembangan sarana pertanian**	***Peningkatan Mutu dan peredaran benih/bibit ternak dan tanaman pakan ternak serta pakan dalam daerah kabupaten/kota***		***Pengembangan pembibitan dan produksi peternakan***		***Jumlah Ternak yang dibantukan; Luas HPT (Hijauan Pakan Ternak) yang ditanam; Jumlah srana dan Prasarana Produksi peternakan***			

URUSAN	KODE					PROGRAM BARU	KEGIATAN BARU	SUB KEGIATAN BARU	KEGIATAN LAMA	PEKERJAAN LAMA	OUTPUT KEGIATAN LAMA	PROGRAM LAMA	ANGGARAN	SATKER
	URUSAN	BIDANG URUSAN	PROGRAM	KEGIATAN	SUB KEGIATAN									
	3	27	02	2.03	01	**Program penyediaan dan pengembangan sarana pertanian**	***Peningkatan Mutu dan peredaran benih/bibit ternak dan tanaman pakan ternak serta pakan dalam daerah kabupaten/kota***	Pengawasan mutu benih/bibit ternak, bahan pakan/pakan/tanaman skala kecil	Pengembangan pembibitan dan produksi peternakan	Penyuluhan kualitas gizi dan pakan ternak	Meningkatkan pengetahuan SDM tentang pakan ternak		20.000.000	
										Pelatihan pembuatan pakan ternak	Desa Jadi 6 kelompok		-	
										pelatihan pakan ternak Dukuh Pringanmojosari	Desa Mojosari		-	
										Penguatan kapasitas kelompok tani pakan ternak	Desa candimulyo		-	
										Peningkatan Kapasitas kelompok ternak sapi	Desa Kajar		-	
										Pelatihan pembuatan pakan ternak dan bantuan alat (Bankab)	Desa Bamban 20 orang		50.000.000	
										Pelatihan Pembuatan Konsentrat	Desa Karangasem 50 orang		-	
										Pelatihan Peternakan dan Implementasi Pakan Fermentasi (Bankab) Desa Tempaling	10 orang		150.000.000	
										Pelatihan Pembuatan Pakan ternak	Desa Lodan Kulon 10 kelompok ternak 3 kali pelatihan		75.000.000	
										Pelatihan Pembuatan Pakan ternak	Desa Mojokerto		20.000.000	
	3	***27***	***02***	***2.04***		**Program penyediaan dan pengembangan sarana pertanian**	***Pengawasan obat hewan ditingkat pengecer***		***Pemeliharaan kesehatan dan pencegahan penyakit menular ternak***		***Jumlah ternak yang mendapatakan pelayanan kesehatan***			
	3	27	02	2.04	01	**Program penyediaan dan pengembangan sarana pertanian**	***Pengawasan obat hewan ditingkat pengecer***	Pemeriksaan mutu, kasiat dan keamanan peredaran obat hewan	Pemeliharaan kesehatan dan pencegahan penyakit menular ternak	Pengawasan peredaran obat hewan	3 kali pengawasan		20.000.000	
	3	***27***	***02***	***2.05***		**Program penyediaan dan pengembangan sarana pertanian**	***Pengendalian dan Pengawasan Penyediaan dan Peredaran Benih/bibit ternak, dan hijauan pakan ternak dalam daerah kabupaten/kota***		***Pengembangan pembibitan dan produksi peternakan***		***Jumlah Ternak yang dibantukan; Luas HPT (Hijauan Pakan Ternak) yang ditanam; Jumlah srana dan Prasarana Produksi peternakan***			
	3	27	02	2.05	01	**Program penyediaan dan pengembangan sarana pertanian**	***Pengendalian dan Pengawasan Penyediaan dan Peredaran Benih/bibit ternak, dan hijauan pakan ternak dalam daerah kabupaten/kota***	Penjaminan Peredaran Benih/bibit ternak dan HPT, Bahan pakan, pakan	Pengembangan pembibitan dan produksi peternakan	Distribusi bibit ternak sapi potong	Jumlah bibit sapi potong yang dihibahkan 5 ekor		70.000.000	
										Distribusi bibit ternak kambing	Bantuan ternak kambing 15 ekor		45.000.000	
										Pengembangan Pakan ternak	pembuatan pakan konsentrat,pengadaan alat dan pelatihan 3 kelmpok x 3 paket alat		330.000.000	
										Distribusi bibit ternak Unggas	pelatihan dan bantuan budidaya unggas (2 kelompok) 2000 ekor DOC		100.000.000	
										Monitoring dan evalusi kegiatan	monev data dan pendampingan hibah kelompok (130 kelmpk)		70.000.000	
									Pelayanan Peternakan dan Kesehatan Hewan	Pengadaan sarana dan prasarana pelayanan UPTD (Unit Pelayanan Ternak Daerah)	jumlah inseminasi buatan sebanyak 5000 kali IB		308.000.000	

URUSAN	KODE					PROGRAM BARU	KEGIATAN BARU	SUB KEGIATAN BARU	KEGIATAN LAMA	PEKERJAAN LAMA	OUTPUT KEGIATAN LAMA	PROGRAM LAMA	ANGGARAN	SATKER
	URUSAN	BIDANG URUSAN	PROGRAM	KEGIATAN	SUB KEGIATAN									
	3	27	02	2.05	05	**Program penyediaan dan pengembangan sarana pertanian**	***Pengendalian dan Pengawasan Penyediaan dan Peredaran Benih/bibit ternak, dan hijauan pakan ternak dalam daerah kabupaten/kota***	Pengawasan produksi benih/bibit ternak dan HPT, bahan pakan/pakan	Pengembangan Pembibitan dan produksi Peternakan	Pembangunan Kandang sapi komunal	Desa Karasgede, 1 unit		-	
										Pembangunan kandang kambing	Desa Sendangmulyo		-	
										Pembangunan/ Rehabilitasi Pos IB Lasem	*1 unit*		20.000.000	
										Pembangunan/ Rehabilitasi Pos IB Kaliori II	*1 unit*		20.000.000	
										Pembangunan/Rehabilitasi Pos IB Sulang I	*1 unit*		20.000.000	
										Pembangunan /Rehabilitasi Pos IB Rembang II	*1 unit*		30.000.000	
	3	**27**	**03**			**Program penyediaan dan pengembangan prasarana pertanian**								
	3	**27**	**03**	**2.01**		**Program penyediaan dan pengembangan prasarana pertanian**	**pengembangan prasarana pertanian**		**pengembangan infrastruktur pertanian**		**jumlah infrastruktur yang terbangun/terehabilitasi**			
	3	27	03	2.01	01	**Program penyediaan dan pengembangan prasarana pertanian**	**pengembangan prasarana pertanian**	pengelolaan lahan pertanian pangan berkelanjutan/LP2B, kawasan pertanian pangan berkelanjutan/KP2B, dan lahan cadangan pertanian pangan berkelanjutan/LCP2B	pengembangan infrastruktur pertanian	pendampingan LP2B	pengendalian alih fungsi lahan dan perlindungan lahan pertanian		150.000.000	
	3	27	03	2.01	03	**Program penyediaan dan pengembangan prasarana pertanian**	**pengembangan prasarana pertanian**	koordinasi dan sinkronisasi prasrana pendukung pertanian lainnya	pengembangan infrastruktur pertanian	pendampingan TP PSP			150.000.000	
	3	27	03	2.01	04	**Program penyediaan dan pengembangan prasarana pertanian**	**pengembangan prasarana pertanian**	Penyusunan masterplan pengembangan prasarana, sarana, kawasan dan komoditas perkebunan	*Budidaya, penanganan panen, pasca panen serta pembangunan/rehabilitasi infrastruktur Perkebunan tembakau*	Pembangunan/rehabilitasi jalan pertanian (DBHCHT)			0	
									Budidaya, penanganan panen, pasca panen serta pembangunan/rehabilitasi infrastruktur Perkebunan tembakau	Pembangunan sumur dangkal (DBHCHT)			0	
									Budidaya, penanganan panen, pasca panen serta pembangunan/rehabilitasi infrastruktur Perkebunan tembakau	Fasilitasi alat mesin perkebunan	*DBHCHT, mesin rajang tembakau, hand traktor*		0	
										Peningkatan kapasitas kelembagaan perkebunan	*koordinasi, penyuluhan, penanganan budidaya tembakau dan pasca panen (DBHCHT)*		0	
										Pelatihan Pengembangan Petani Tembakau			0	

URUSAN	KODE					PROGRAM BARU	KEGIATAN BARU	SUB KEGIATAN BARU	KEGIATAN LAMA	PEKERJAAN LAMA	OUTPUT KEGIATAN LAMA	PROGRAM LAMA	ANGGARAN	SATKER
	URUSAN	BIDANG URUSAN	PROGRAM	KEGIATAN	SUB KEGIATAN									
	3	***27***	***03***	***2.02***		**Program penyediaan dan pengembangan prasarana pertanian**	***pembangunan prasarana pertanian***		***pengembangan infrastruktur pertanian***		***jumlah infrastruktur yang terbangun/terehabilitasi***			
	3	27	03	2.02	01	**Program penyediaan dan pengembangan prasarana pertanian**	***pembangunan prasarana pertanian***	pembangunan, rehabilitasi dan pemeliharaan jaringan irigasi usaha tani	pengembangan infrastruktur pertanian	pembangunan/rehabilitasi jaringan irigasi tingkat usaha tani	mendukung peningkatan produksi pertanian		500.000.000	
										jitut jides desa jadi	1 unit		200.000.000	
										jaringan irigasi usaha tani desa japeledok	1 unit		200.000.000	
										saluran irigasi desa johogunung-desa kedung	1 unit		150.000.000	
										jaringan irigasi usaha tani desa wonokerto rw1 rw2	1 unit		150.000.000	
										pemeliharaan drynase jalan kabupaten desa sumbermulyo-desa suntri	1 unit		200.000.000	
										irigasi jitut desa sale rt1 rw6	1 unit		200.000.000	
										saluran irigasi pertanian dukuh krajan lor rw1 desa jinanten	1 unit		100.000.000	
										normalisasi/pengerukan jaringan irigasi teknis usaha tani (jitut) desa kedungasem kec. Kaliori	1 unit		200.000.000	
										pembangunan jitut desa sambian	1 unit		200.000.000	
										pembangunan jitut desa karanglincak	1 unit		170.000.000	
										pembangunan jitut desa sudan	1 unit		170.000.000	
										pembangunan jaringan irigasi jitut desa bonjor rt6 rw2 kec. Sarang	1 unit		200.000.000	
										Pembangunan jaringan irigasi (JITUT) Desa Tuyuhan Kecamatan Pancur	1 unit		120.000.000	
										pembangunan jaringan irigasi jitut desa bonjor rt6 rw2 kec. Sarang	1 unit		-	
										Pembangunan Jaringan Irigasi Usaha Tani (JITUT) Desa Sale Kec. Sale	1 unit		200.000.000	
	3	27	03	2.02	02	**Program penyediaan dan pengembangan prasarana pertanian**	***pembangunan prasarana pertanian***	pembangunan rehabilitasi dan pemeliharaan embung pertanian	pengembangan infrastruktur pertanian	pembangunan/rehabilitasi embung pertanian	10 unit		2.000.000.000	
										rehab embung pertanian (BANKAB) Desa Sukorejo	1 unit		200.000.000	
										penataan embung pertanian desa pondokrejo	1 unit		200.000.000	
										pembangunan embung desa kunir kec. Sulang	1 unit		200.000.000	
										pembangunan embung desa lemahputih	1 unit		200.000.000	
										rehab embung turus desa turusgede	1 unit		150.000.000	
										embung pertanian desa mojowarno kecamatan kaliori	1 unit		200.000.000	
										embung pertanian desa punjulharjo	1 unit		200.000.000	
										rehabilitasi embung desa kendalagung	1 unit		170.000.000	
										perluasan embung gambiran desa gambiran (BANKAB)	1 unit		200.000.000	
										rehab embung dukuh ngrandu desa tlogotunggal kec. Sumber	1 unit		100.000.000	
										rehab embung dukuh ngrandu desa tlogotunggal kec. Sumber	1 unit		100.000.000	

URUSAN	KODE					PROGRAM BARU	KEGIATAN BARU	SUB KEGIATAN BARU	KEGIATAN LAMA	PEKERJAAN LAMA	OUTPUT KEGIATAN LAMA	PROGRAM LAMA	ANGGARAN	SATKER
	URUSAN	BIDANG URUSAN	PROGRAM	KEGIATAN	SUB KEGIATAN									
										pembangunan embung pertanian desa kedungrejo dukuh besi kec. Rembang	1 unit		150.000.000	
										Rehabilitasi Embung Pertanian Desa Ngadem Kec. Rembang	1 unit		200.000.000	
										Rehabilitasi Embung Desa Tawangrejo Kec. Sarang	1 unit		200.000.000	
										Pembangunan Embung Desa Gesikan Kec. Sedan	1 unit		200.000.000	
										Pembangunan Embung Desa Sambiroto Kec. Sedan	1 unit		200.000.000	
										Pembangunan Embung Desa Sidomulyo Kec. Sedan	1 unit		200.000.000	
										Rehab Embung Desa Kabongan Kidul Kec. Rembang	1 unit		125.000.000	
										Rehabilitasi Embung Desa Dresi Kulon Kec. Kaliori	1 unit		100.000.000	
										Rehab Embung Desa Kasreman Kec. Rembang	1 unit		200.000.000	
										Pembangunan Embung Kepada Kelompok Tani Ngupaya Baga Desa Sulang Kec. Sulang	1 unit		200.000.000	
										Rehabilitasi Embung Desa Weton Kec. Rembang	1 unit		200.000.000	
										Pembangunan Embung Dowan Kec. Gunem	1 unit		200.000.000	
										Rehab Embung Pertanian Karas Desa Karas, Kecamatan Sedan, Kabupaten Rembang	1 unit		200.000.000	
	3	27	03	2.02	03	**Program penyediaan dan pengembangan prasarana pertanian**	***pembangunan prasarana pertanian***	pembangunan, rehabilitasi dan pemeliharaan jalan usaha tani	pengembangan infrastruktur pertanian	pembangunan/rehabilitasi jalan usaha tani	mendukung kelancaran distribusi saprodi dan pemasaran produk pertanian		-	
										rabat beton jalan pertanian dukuh mojogajeh desa bogorejo	Rt. 2 Rw 1 desa bogorejo		-	
										pembangunan jalan pertanian dukuh ngelakeh desa logede	1 unit		125.000.000	
										pembangunan jalan pertanian desa ronggomulyo	1 unit		-	
										pengerasan jalan pertanian dukuh bulaksempu desa sumber	1 unit		150.000.000	
										pembangunan jalan pertanian dukuh jatigenuk desa jadi	1 unit		150.000.000	
										rehab jembatan jalan usaha tani	rw 4 desa tegaldowo		-	
										jalan pertanian ngedeng rw 06 desa karas	1 unit		200.000.000	
										renovasi jalan usaha tani ngrojo-tlogo rt 01 rw 03 desa candimulyo	1 unit		150.000.000	
										jalan pertanian desa menoro	1 unit		200.000.000	
										pembangunan jalan pertanian (BANKAB) desa sumbangrejo	1 unit		200.000.000	
										jalan pertanian BANKAB desa ringin	1 unit		200.000.000	
										jalan usaha tani desa sriombo	1 unit		-	
										makadam jalan usaha tani desa bonang rt 04/02	1 unit		200.000.000	
										pembangunan jalan usaha tani desa doropayung (sawah intilan)-dukuh pereng jeruk desa doropayung	1 unit		200.000.000	
										pembangunan jalan pertanian desa sidowayah	1 unit		-	
										jalan pertanian rt 05 rw 02	1 unit		-	

URUSAN	KODE					PROGRAM BARU	KEGIATAN BARU	SUB KEGIATAN BARU	KEGIATAN LAMA	PEKERJAAN LAMA	OUTPUT KEGIATAN LAMA	PROGRAM LAMA	ANGGARAN	SATKER
	URUSAN	BIDANG URUSAN	PROGRAM	KEGIATAN	SUB KEGIATAN									
										jalan usaha tani desa johogunung rt 02 rw 01	1 unit		200.000.000	
										pembangunan jalan usaha tani desa japeledok	1 unit		150.000.000	
										pembangunan jalan usaha tani dukuh dologan desa jatimudo kec. Sulang	1 unit		150.000.000	
										pembangunan jalan usaha tani desa ngajaran	1 unit		200.000.000	
										jalan pertanian rw 3 dukuh baraan desa sumbermulyo	1 unit		200.000.000	
										jalan pertanian dukuh karang rw 4 desa jinanten	1 unit		200.000.000	
										jalan pertanian desa sumbersari rt 1 rw 1 kec. Kragan	1 unit		200.000.000	
										pembangunan jalan usaha tani rw 3 - rw 4 desa pedak kec. Sulang	1 unit		200.000.000	
										jalan usaha tani desa kumendung	1 unit		150.000.000	
										jalan pertanian desa padaran	1 unit		200.000.000	
										pembangunan jalan pertanian rt 1- rt 3 desa kebonagung	1 unit		100.000.000	
										pembangunan jalan usaha tani desa kasreman	1 unit		200.000.000	
										rehab jalan usaha tani desa punjulharjo	1 unit		200.000.000	
										peningkatan jalan pertanian desa pasarbanggi	1 unit		200.000.000	
										pembangunan jalan pertanian rt 6 rw 2 desa bonjor	1 unit		200.000.000	
										jalan usaha tani desa pelang	1 unit		200.000.000	
										jalan pertanian dukuh waturupit (BANKAB) rt 4 rw 2 desa tanjungsari	1 unit		150.000.000	
										jalan usaha tani desa banowan	1 unit		200.000.000	
										jalan usaha tani desa bendo	1 unit		200.000.000	
										pembangunan jalan pertanian desa trahan rt 4 dan rt2 rw 1	1 unit		100.000.000	
										jalan usaha tani desa sanetan	1 unit		160.000.000	
										rabat beton jalan pertanian desa karangsekar	1 unit		200.000.000	
										makadam jalan pertanian tembus desa maguan (desa mojorembun)	1 unit		200.000.000	
										jalan usaha tani dukuh teseh desa meteseh	1 unit		200.000.000	
										pengerasan jalan pertanian rt1 rw1	1 unit		-	
										pembangunan jalan pertanian (embung rowo bolodewo)	1 unit		-	
										pembuatan jalan pertanian/jalan tembus desa woro kec.kragan			-	
										pembangunan jalan pertanian desa sendang	1 unit		200.000.000	
										pembangunan jalan pertanian/jalan tembus desa sumbergayam rt 2 rw 1	1 unit		200.000.000	
										pembangunan jalan pertanian desa sumbergayam	1 unit		200.000.000	
										talud jalan pertanian desa krikilan	1 unit		200.000.000	
										jalan pertanian talud dan pengerasan desa pelemsari	1 unit		200.000.000	

URUSAN	KODE					PROGRAM BARU	KEGIATAN BARU	SUB KEGIATAN BARU	KEGIATAN LAMA	PEKERJAAN LAMA	OUTPUT KEGIATAN LAMA	PROGRAM LAMA	ANGGARAN	SATKER
	URUSAN	BIDANG URUSAN	PROGRAM	KEGIATAN	SUB KEGIATAN									
										talud dan makadam jalan pertanian desa karangasem	1 unit		200.000.000	
										pembangunan talud jalan pertanian golong keli desa banyu urip	1 unit		200.000.000	
										jembatan jalan usaha tani desa gowak rw 01	1 unit		-	
										pembangunan jalan usaha tani desa temperak kec. Sarang	1 unit		200.000.000	
										pembangunan jalan usaha tani desa kalipang kec. Sarang	1 unit		200.000.000	
										pembangunan jalan usaha tani desa baturno kec. Sarang	1 unit		200.000.000	
										pembangunan jalan usaha tani desa jambangan kec. Sarang	1 unit		200.000.000	
										pembangunan jalan usaha tani desa sidorejo kec. Sedan	1 unit		200.000.000	
										pembangunan jalan usaha tani desa mojowarno rw2 kec. Kaliori	1 unit		125.000.000	
										pembangunan jalan usaha tani desa babadan kec. Kaliori	1 unit		125.000.000	
										pembangunan jalan usaha tani desa polbayem kec. Sumber	1 unit		125.000.000	
										pembangunan jalan usaha tani desa jatimudo kec. Sulang	1 unit		100.000.000	
										pembangunan jalan usaha tani desa sudo kec. Sulang	1 unit		150.000.000	
										pembangunan jalan usaha tani desa sudo kec. Sulang	1 unit		150.000.000	
										pembangunan jalan usaha tani desa warugunung kec. Bulu	1 unit		100.000.000	
										pembangunan jalan usaha tani desa telgawah kec. Gunem	1 unit		75.000.000	
										pembangunan jalan usaha tani desa karangsari kec. Sulang	1 unit		100.000.000	
										pembangunan jalan usaha tani desa sendangmulyo kec. Sarang	1 unit		200.000.000	
										pembangunan jalan usaha tani desa sendangagung kec. Pamotan	1 unit		100.000.000	
										pembangunan jalan usaha tani desa sumbermulyo kec. Sarang	1 unit		200.000.000	
										pembangunan jalan usaha tani dukuh grabag desa sridadi kec. Rembang	1 unit		140.000.000	
										pembangunan jalan usaha tani desa logede kec. Sumber	1 unit		200.000.000	
										pembangunan jalan usaha tani desa kasreman kec. Rembang	1 unit		200.000.000	
										pembangunan jalan usaha tani dukuh gogik desa ronggomulyo kec. Sumber	1 unit		150.000.000	
										pembangunan jalan usaha tani desa kunir kec. Sulang	1 unit		150.000.000	
										pembangunan jalan usaha tani desa sendangagung kec. Kaliori	1 unit		200.000.000	
										rehabilitasi jalan usaha tani desa karangsekar kec. Kaliori	1 unit		150.000.000	
										pembangunan jalan usaha tani desa ngotet kec. Rembang	1 unit		200.000.000	
										pembangunan jalan usaha tani dukuh gesik desa tlogotunggal kec. Sumber kepada kelompok tani Mudi Makmur desa tlogotunggal	1 unit		105.000.000	

URUSAN	KODE					PROGRAM BARU	KEGIATAN BARU	SUB KEGIATAN BARU	KEGIATAN LAMA	PEKERJAAN LAMA	OUTPUT KEGIATAN LAMA	PROGRAM LAMA	ANGGARAN	SATKER
	URUSAN	BIDANG URUSAN	PROGRAM	KEGIATAN	SUB KEGIATAN									
										pembangunan jalan usaha tani desa tireman kec. Rembang	1 unit		150.000.000	
										Pembangunan Jalan Usaha Tani Desa Baturno Kec. Sarang	1 unit		200.000.000	
										Pembangunan Jalan Usaha Tani Desa Sambong Kec. Sedan	1 unit		200.000.000	
										Pembangunan Jalan Usaha Tani Desa Sidorejo Kec. Sedan	1 unit		200.000.000	
										Rehabilitasi Jalan Usaha Tani Desa Kalipang Kec. Sarang	1 unit		175.000.000	
										Pembangunan Jalan Usaha Perkebunan Kelompok Tani Harapan Desa Bancang Kec. Sale	1 unit		120.000.000	
										Pembangunan Jalan Usaha Tani Desa Kedungtulup Kec. Sumber	1 unit		180.000.000	
										pembangunan jalan usaha tani Desa Woro kec. Kragan	1 unit		150.000.000	
										Rehabilitasi (peningkatan) jalan usaha tani Desa Warugunung Kec. Bulu	1 unit		200.000.000	
										Pembangunan Jalan Usaha Tani Desa Sumbermulyo Kec. Sarang	1 unit		-	
										Pembangunan Jalan Usaha Tani Dukuh Grabag Desa Sridadi Kec. Rembang	1 unit		-	
										Pembangunan Jalan Usaha Tani Desa Ketanggi Kec. Rembang	1 unit		100.000.000	
										Pembangunan Jalan Usaha Tani Desa Waru Kec. Rembang	1 unit		100.000.000	
										Pembangunan Jalan Usaha Tani Desa Karaskepoh Kec. Pancur	1 unit		150.000.000	
										Pembangunan Jalan Usaha Tani Desa Ronggomulyo Kec. Sumber	1 unit		105.000.000	
										Pembangunan Jalan Usaha Tani Desa Sendangasri Kec. Lasem	1 unit		200.000.000	
										Pembangunan Jalan Usaha Tani Dukuh Cabean desa Randuagung Kec. Sumber	1 unit		165.000.000	
										Pembangunan Jalan Usaha Tani Desa Karangharjo Kec. Kragan	1 unit		100.000.000	
										Pembangunan Jalan Usaha Tani Desa Waru Kec. Rembang	1 unit		100.000.000	
										Pembangunan Jalan Usaha Tani Desa Langkir Kec. Pancur	1 unit		150.000.000	
										Pembangunan Jalan Usaha Tani Desa Wuwur Kec. Pancur	1 unit		150.000.000	
										Pembangunan Jalan Usaha Tani Desa Seren Kec. Sulang	1 unit		175.000.000	
										Pembangunan Jalan Usaha Tani RT 04 RW 01 Desa Punjulharjo Kecamatan Rembang	1 unit		170.000.000	
										Pembangunan Jalan Usaha Tani Desa Trahan Kec. Sluke	1 unit		150.000.000	
										Pembangunan Jalan Usaha Tani Desa Bendo Kec. Sluke	1 unit		150.000.000	
										Pembangunan Jalan Usaha Tani Desa Pamotan Kec. Pamotan	1 unit		150.000.000	

URUSAN	KODE					PROGRAM BARU	KEGIATAN BARU	SUB KEGIATAN BARU	KEGIATAN LAMA	PEKERJAAN LAMA	OUTPUT KEGIATAN LAMA	PROGRAM LAMA	ANGGARAN	SATKER
	URUSAN	BIDANG URUSAN	PROGRAM	KEGIATAN	SUB KEGIATAN									
										Pembangunan Jalan Usaha Tani Desa Turusgede Kec. Rembang	1 unit		100.000.000	
										Pembangunan Jalan Usaha Tani Oro-oro Suco Desa Candimulyo Kec. Sedan	1 unit		100.000.000	
										Pembangunan Jalan Usaha Tani Laren Dukuh Damean Desa Menoro Kec. Sedan	1 unit		200.000.000	
										Pembangunan Jalan Usaha Tani Desa Gonggang Kec. Sarang	1 unit		150.000.000	
										pembangunan jalan Usaha Tani Desa Sendangmulyo Kec Sluke	1 unit		100.000.000	
										Pembangunan Jalan Usaha Tani Desa Leran Kec. Sluke	1 unit		-	
										Pembangunan Jalan Usaha Tani Desa Sulang Kec. Sulang	1 unit		10.000.000	
										Pembangunan Jalan Usaha Tani Desa Bajingjowo Kec. Sarang	1 unit		100.000.000	
										Pembangunan Jalan Usaha Tani Desa Trahan Kec. Sluke	1 unit		-	
										Pembangunan Jalan Usaha Tani Desa Dowan Kec. Gunem	1 unit		150.000.000	
										Pembangunan Jalan Usaha Tani Desa Dorokandang Kec. Lasem	1 unit		150.000.000	
										Pembangunan Jalan Usaha Tani (Lemah ireng Garung) Desa Sidomulyo Kec. Gunem	1 unit		150.000.000	
										Pembangunan Jalan Usaha Tani Dk. Bawang Ds. Pasedan Kec. Bulu	1 unit		150.000.000	
										Pembangunan Jalan Usaha Tani Desa Timbrangan Kec. Gunem	1 unit		150.000.000	
										Pembangunan Jalan Usaha Tani Dukuh Bandilan Desa Pasucen Kec. Gunem	1 unit		150.000.000	
										Pembangunan Jalan Usaha Tani Dukuh Nglencong Desa Suntri Kec. Gunem	1 unit		100.000.000	
										Rehabilitasi(peningkatan) Jalan Usaha Tani Desa Lambangan Kulon Kec. Bulu	1 unit		200.000.000	
										Pembangunan Jalan Usaha Tani Dukuh Tegaldowo Desa Tegaldowo Kec. Gunem	1 unit		100.000.000	
										Pembangunan Jalan Usaha Tani RT 02 RW 12 Desa Pamotan Kec. Pamotan	1 unit		50.000.000	
										Pembangunan Jalan Usaha Tani Ds. Jukung Kec. Bulu	1 unit		150.000.000	
										Pembangunan Jalan Usaha Tani Ds. Kemadu kec. Sulang	1 unit		150.000.000	
										Pembangunan Jalan Usaha Tani Dukuh Ngrojo RT 01/ RW 03 Desa Candimulyo, Kec. Sedan	1 unit		100.000.000	
										Pembangunan Jalan Usaha Tani Desa Pandan Kec. Pancur	1 unit		150.000.000	
										Pembangunan Jalan Usaha Tani Desa Sumbermulyo Kec. Sale	1 unit		100.000.000	
										Pembangunan Jalan Usaha Tani Dukuh Kencar Desa Mrayun Kec. Sale	1 unit		200.000.000	

URUSAN	KODE					PROGRAM BARU	KEGIATAN BARU	SUB KEGIATAN BARU	KEGIATAN LAMA	PEKERJAAN LAMA	OUTPUT KEGIATAN LAMA	PROGRAM LAMA	ANGGARAN	SATKER
	URUSAN	BIDANG URUSAN	PROGRAM	KEGIATAN	SUB KEGIATAN									
										Rehabilitasi (Peningkatan) Jalan Usaha Tani Desa Ngulahan, Kec. Sedan	1 unit		100.000.000	
										Pembangunan Jalan Usaha Tani Desa Jinanten Kec. Sale	1 unit		200.000.000	
										Pembangunan Jalan Usaha Tani Desa Jinanten Kec. Sale	1 unit		-	
										Pembangunan Jalan Usaha Tani Desa Kalitengah Kec. Pancur	1 unit		150.000.000	
										Pembangunan Jalan Usaha Tani Desa Sluke Kec. Sluke	1 unit		150.000.000	
										Pembangunan Jalan Usaha Tani Sanggrahan Desa Dadapan Kec. Sedan	1 unit		150.000.000	
										Pembangunan Jalan Usaha Tani Desa Kalitengah Kec. Pancur	1 unit		-	
										Pembangunan Jalan Usaha Tani Desa Lodan Wetan Kec. Sarang	1 unit		100.000.000	
										Pembangunan Jalan Usaha Tani Desa Sumbergayam Kec. Kragan	1 unit		150.000.000	
										Pembangunan Jalan Usaha Tani Desa Lodan Kulon Kec. Sarang	1 unit		-	
										Pembangunan Jalan Usaha Tani Desa Kedungasem Kec. Sumber	1 unit		200.000.000	
										Pembangunan Jalan Usaha Tani Desa Jurangjero Kec. Sluke	1 unit		200.000.000	
										Pembangunan Jalan Usaha Tani Desa Sanetan Kec. Sluke	1 unit		200.000.000	
										Pembangunan Jalan Usaha Tani Desa Plawangan Kec. Kragan	1 unit		200.000.000	
										Pembangunan Jalan Usaha Tani Dukuh Bulak Desa Randuagung Kec. Sumber	1 unit		200.000.000	
										Pembangunan Jalan Usaha Tani Desa Karanglincak Kec. Kragan	1 unit		90.000.000	
										Pembangunan Sumur dangkal/bor untuk Kelompok Tani Budi Rahayu Desa Gedangan Kec. Rembang	1 unit		100.000.000	
										Pembangunan Jalan Usaha Tani Dukuh Wuni Desa Kajar Kec. Gunem			150.000.000	
										Rehabilitasi/Peningkatan Jalan Usaha Tani Desa Sambiyan RW 02 Kec. Kaliori			200.000.000	
	3	27	03	2.02	04	**Program penyediaan dan pengembangan prasarana pertanian**	***pembangunan prasarana pertanian***	pembangunan rehabilitasi dan pemeliharaan dam parit	pengembangan infrastruktur pertanian	pembangunan/rehabilitasi dam parit	2 unit		500.000.000	
										dam parit mangseng desa mojosari	1 unit		200.000.000	
										cek dam parit desa sanetan	1 unit		100.000.000	
										pembangunan dam bendung kenong desa sumbersari	1 unit		200.000.000	
	3	27	03	2.02	05	**Program penyediaan dan pengembangan prasarana pertanian**	***pembangunan prasarana pertanian***	pembangunan rehabilitasi dan pemeliharaan long storage	pengembangan infrastruktur pertanian	pembangunan/rehabilitasi long storage	7 unit		1.500.000.000	
										Pembangunan Long Storage Desa Tulung Kec. Pamotan	*1 unit*		150.000.000	
										Pembangunan Long Storage Desa Desa Karasgede Kec. Lasem	*1 unit*		150.000.000	

URUSAN	KODE					PROGRAM BARU	KEGIATAN BARU	SUB KEGIATAN BARU	KEGIATAN LAMA	PEKERJAAN LAMA	OUTPUT KEGIATAN LAMA	PROGRAM LAMA	ANGGARAN	SATKER
	URUSAN	BIDANG URUSAN	PROGRAM	KEGIATAN	SUB KEGIATAN									
	3	27	03	2.02	08	**Program penyediaan dan pengembangan prasarana pertanian**	***pembangunan prasarana pertanian***	Pembangunan, rehabilitasi dan Pemeliharaan Balai Penyuluh di kecamatan serta sarana pendukungnya	Peningkatan sarana dan prasarana aparatur	Rehab BPP Kec.Gunem	*1 paket*		10.000.000	
										Penataan Lingkungan BPP Kecamatan Sarang	*1 paket*		150.000.000	
										REhabilitasi Kantor BPP	*1 paket*		50.000.000	
										Rehab Kantor BPP Bulu	*1 paket*		50.000.000	
										Pembangunan / Rehabilitasi BPP Lasem	*1 paket*		30.000.000	
										Pembangunan / Rehabilitasi Gedung BPP Sedan	*1 paket*		30.000.000	
										Penataan Lingkungan Pagar BPP Sedan	*1 paket*		30.000.000	
										paving BPP Pancur	1 paket		-	
										Pengadaan Soil Tester, Phmeter, Alat Ukur kadar Air	*3 unit*		10.000.000	
		27	03	2.02	09	**Program penyediaan dan pengembangan prasarana pertanian**	***pembangunan prasarana pertanian***	Pembangunan, rehbilitasi dan Pemeliharaan prasarana pertanian lainnya	Pengembangan infrastruktur pertanian	pembangunan/rehabilitasi irigasi tanah dangkal	mendukung peningkatan produksi pertanian		4.000.000.000	
										sumur patek desa wonokerto	1 paket		100.000.000	
										pembuatan sumur bor pertanian desa pangkalan	1 paket		40.000.000	
										pembuatan sumur bor pertanian desa labuhan kidul	1 paket		20.000.000	
										sumur, tower dan mesin pompa BPP Pancur	1 paket		50.000.000	
										pembuatan sumur bor pertanian desa manggar	1 paket		40.000.000	
										pembangunan tower air dan sumur bor kantor BPP Rembang	1 paket		75.000.000	
										pembuatan sumur bor pertanian desa leran	1 paket		40.000.000	
										pembuatan sumur bor pertanian desa bendo	1 paket		100.000.000	
										pembuatan sumur bor pertanian desa manggar	1 paket		40.000.000	
										pembuatan sumur bor pertanian desa jurangjero	1 paket		60.000.000	
										pembangunan sumur pertanian desa pangkalan	1 paket		100.000.000	
										pembuatan sumur bor pertanian desa sendangmulyo	1 paket		60.000.000	
										pembuatan sumur bor pertanian desa jatisari	1 paket		60.000.000	
										pembuatan sumur bor pertanian desa blimbing	1 paket		40.000.000	
										pembangunan sumur dangkal/deker desa kaliombo kec. Sulang	1 paket		100.000.000	
										Pembangunan Irigasi Tanah Dangkal Desa DadapmulyoKec. Sarang	1 paket		200.000.000	
										Pembangunan Irigasi Tanah Dangkal Desa Pelang Kec. Sarang	1 paket		200.000.000	
									v	Pembangunan Irigasi Sumur Tanah Dangkal Desa Sambiyan Kec. Kaliori	1 paket		50.000.000	
									v	Pembangunan Irigasi Sumur Tanah Dangkal Desa Wiroto Kec. Kaliori	1 paket		50.000.000	

URUSAN	KODE					PROGRAM BARU	KEGIATAN BARU	SUB KEGIATAN BARU	KEGIATAN LAMA	PEKERJAAN LAMA	OUTPUT KEGIATAN LAMA	PROGRAM LAMA	ANGGARAN	SATKER
	URUSAN	BIDANG URUSAN	PROGRAM	KEGIATAN	SUB KEGIATAN									
									v	Pembangunan Irigasi Sumur Tanah Dangkal Desa Kedungasem Kec. Sumber	1 paket		50.000.000	
										Pembangunan Irigasi Air Tanah Dangkal Desa Doropayung Kec. Pancur	1 paket		180.000.000	
										Pembangunan Irigasi Air Tanah Dangkal Desa Binangun Kec. Lasem	1 paket		180.000.000	
									v	Pengadaan Sumur bor untuk Pertanian kepada Kelompok Tani Gangsar Desa Kumendung Kecamatan Rembang	1 paket		100.000.000	
	3	**27**	**04**			**Program pengendalian Kesehatan hewan dan Kesehatan masyarakat Veteriner**								
	3	***27***	***04***	***2.01***		**Program pengendalian Kesehatan hewan dan Kesehatan masyarakat Veteriner**	***Penjaminan kesehatan hewan, penutupan dan pembukaan daerah wabah penyakit hewan menular dalam daerah kabupaten/kota***		***Pemeliharaan kesehatan dan pencegahan penyakit menular ternak***		***Jumlah ternak yang mendapatakan pelayanan kesehatan***			
	3	27	04	2.01	01	**Program pengendalian Kesehatan hewan dan Kesehatan masyarakat Veteriner**	***Penjaminan kesehatan hewan, penutupan dan pembukaan daerah wabah penyakit hewan menular dalam daerah kabupaten/kota***	Pengendalian dan penanggulangan penyakit hewan zoonoziz		Pencegahan penyakit menular strategis	1 paket		-	
	3	***27***	***04***	***2.02***		**Program pengendalian Kesehatan hewan dan Kesehatan masyarakat Veteriner**	***Pengawasan Pemasukan dan Pengeluaran hewan dan produk hewan daerah kabupaten/kota***		***Pemeliharaan kesehatan dan pencegahan penyakit menular ternak***	**Pengawasan lalulintas ternak**	***Jumlah ternak yang mendapatakan pelayanan kesehatan***			
	3	27	04	2.02	02	**Program pengendalian Kesehatan hewan dan Kesehatan masyarakat Veteriner**	***Pengawasan Pemasukan dan Pengeluaran hewan dan produk hewan daerah kabupaten/kota***	Pengawasan atas penerapan persyaratan teknis untuk pemasukan dan/atau pengeluaran hewan dan profit		Pengawasan lalu lintas ternak	Pemeriksaan Kesehatan dan pencegahan penyakit ternak		22.000.000	
	3	***27***	***04***	***2.03***		**Program pengendalian Kesehatan hewan dan Kesehatan masyarakat Veteriner**	***Pengelolaan pelayanan jasa laboratorium dan jasa medik vertiriner dalam daerah kabupaten/kota***							
	3	27	04	2.03	02	**Program pengendalian Kesehatan hewan dan Kesehatan masyarakat Veteriner**	***Pengelolaan pelayanan jasa laboratorium dan jasa medik vertiriner dalam daerah kabupaten/kota***	Penyediaan Pelayanan jasa medik verteriner	Pemeliharaan kesehatan dan pencegahan penyakit menular ternak	Pelaksanakan active service			20.000.000	
	3	***27***	***04***	***2.04***		**Program pengendalian Kesehatan hewan dan Kesehatan masyarakat Veteriner**	***Penerapan dan Pengawasan persyaratan teknis kesehatan masyarakat venteriner***							
	3	27	04	2.04	01	**Program pengendalian Kesehatan hewan dan Kesehatan masyarakat Veteriner**	***Penerapan dan Pengawasan persyaratan teknis kesehatan masyarakat venteriner***	Pendampingan Unit Usaha Hewan dan Produk Hewan	Pemeliharaan kesehatan dan pencegahan penyakit menular ternak	Penanganan gangguan Reproduksi	Jumlah ternak yang mendapatakan pelayanan kesehatan (1000 ekor sapi)		50.000.000	
									Penanganan pasca panen dan kesmavet	Penyelenggaran lomba ternak	Pemeriksaan Kesehatan dan pencegahan penyakit ternak		150.000.000	
										Pasar Murah	1 kali		15.000.000	
										Penyelenggaraan lomba kelompok	1 kali		10.000.000	
										Acara Peringatan HUT RI	1 paket		-	

URUSAN	KODE					PROGRAM BARU	KEGIATAN BARU	SUB KEGIATAN BARU	KEGIATAN LAMA	PEKERJAAN LAMA	OUTPUT KEGIATAN LAMA	PROGRAM LAMA	ANGGARAN	SATKER
	URUSAN	BIDANG URUSAN	PROGRAM	KEGIATAN	SUB KEGIATAN									
										Peningkatan kesehatan masyarakat Veteriner	Pelaksanaan Pelatihan pemotongan ternak, pengadaan peralatan pasca panen dan pengawasan betina Produktif		60.000.000	
										Penyediaan Informasi harga pasar produk peternakan	Mencukupi Ketersediaan informasi harga produk pertanian bagi masyarakat		25.000.000	
										Pelatihan dan bantuan alat biogas (kotoran ternak Sapi)	Desa Polandak		50.000.000	
										Pelatihan Pupuk Organik	kantor BPP Kecamatan Sarang		100.000.000	
										Pelatihan Pupuk Organik	Desa Korowelang		50.000.000	
	3	27	04	2.04	03					Pengembangan Pengolaan limbah RPH	Meningkatkan nilai tambah produk sekunder peternakan, pembuatan rumah kompos		50.000.000	
	3	***27***	***04***	***2.05***		**Program pengendalian Kesehatan hewan dan Kesehatan masyarakat Veteriner**	***Penerapan dan Pengawasan Persyaratan teknis kesehatan hewan***		***Pelayanan Peternakan dan kesehatan hewan***		***Jumlah Inseminasi terlayani dan pelayanan kesehatan hewan***			
	3	27	04	2.05	01	**Program pengendalian Kesehatan hewan dan Kesehatan masyarakat Veteriner**	***Penerapan dan Pengawasan Persyaratan teknis kesehatan hewan***	Pendampingan penerapan Unit Kesejahteraan Hewan	Pelayanan Peternakan dan kesehatan hewan	Pelatihan teknis Pelayanan UPTD	Meningkatkan Kualitas SDM Pelayanan UPTD		20.000.000	
	3	**27**	**05**			**Program Pengendalian dan Penanggulangan Bencana Pertanian**								
	3	***27***	***05***	***2.01***		**Program Pengendalian dan Penanggulangan Bencana Pertanian**	***Pengendalian dan Penanggulangan Bencana Pertanian Kabupaten/ Kota***		***Pencegahan dan penanggulangan hama penyakit perkebunan***					
	3	27	05	2.01	01	**Program Pengendalian dan Penanggulangan Bencana Pertanian**	***Pengendalian dan Penanggulangan Bencana Pertanian Kabupaten/ Kota***	Pengendalian organisme pengganggu tumbuhan (OPT) Tanaman Pangan, Hortikultura, dan Perkebunan		Penyediaan obat-obatan dan perlengkapan pengendalian OPT	1 kegiatan		100.000.000	
								Pengendalian organisme pengganggu tumbuhan (OPT) Tanaman Pangan, Hortikultura, dan Perkebunan		Pengamatan dan gerakan pengendalian OPT	1 kegiatan		100.000.000	
								Pengendalian organisme pengganggu tumbuhan (OPT) Tanaman Pangan, Hortikultura, dan Perkebunan		Pelatihan Pembuatan Pupuk dan Pestisida Organik, Desa Mrayun.			0	
	3	27	05	2.01	03	**Program Pengendalian dan Penanggulangan Bencana Pertanian**	***Pengendalian dan Penanggulangan Bencana Pertanian Kabupaten/ Kota***	Pencegahan, penanganan kebakaran lahan, and gangguan usaha tanaman pangan, hortikultura and perkebunan	Pencegahan dan penanggulangan hama penyakit perkebunan	Pencegahan dan penanggulangan hama penyakit perkebunan	1 kegiatan		100.000.000	
	3	**27**	**07**			**Program penyuluhan pertanian**								

URUSAN	KODE					PROGRAM BARU	KEGIATAN BARU	SUB KEGIATAN BARU	KEGIATAN LAMA	PEKERJAAN LAMA	OUTPUT KEGIATAN LAMA	PROGRAM LAMA	ANGGARAN	SATKER
	URUSAN	BIDANG URUSAN	PROGRAM	KEGIATAN	SUB KEGIATAN									
	3	***27***	***07***	***2.01***		**Program penyuluhan pertanian**	***Pelaksanaan penyuluhan pertanian***		***pengembangan informasi dan teknologi penyuluhan***		***jumlah kelompok tani yang menerapkan teknologo dan memanfaatkan informasi serta kerjasama kelompok***			
									peningkatan kemampuan kelembagaan penyuluhan		jumlah kelompok tani yang naik skor			
	3	27	07	2.01	01	**Program penyuluhan pertanian**	***Pelaksanaan penyuluhan pertanian***	Peningkatan kapasitas kelembagaan penyuluhan pertanian di kec. Dan desa	peningkatan kemampuan kelembagaan penyuluhan	peningkatan kapasitas tenaga penyuluhan	1 paket		-	
										peningkatan kerjasama dan kemitraan penyuluh	1 paket		-	
										peningkatan kinerja tenaga penyuluh pertanian			20.000.000	
									pengembangan informasi dan teknologi penyuluhan		jumlah kelompok tani yang menerapkan teknologo dan memanfaatkan informasi serta kerjasama kelompok			
										pendataan dan penilaian kelas kelompok	meningkatkan penerapan teknologi memanfaatkan informasi derta kerjasama		100.000.000	
										fasilitasi lomba penyuluhan	meningkatkan penerapan teknologi memanfaatkan informasi derta kerjasama		50.000.000	
									peningkatan kemampuan kelembagaan penyuluhan		jumlah kelompok tani yang naik skor			
								Peningkatan kapasitas penyuluhan pertanian di kecamatan dan desa	peningkatan kemampuan kelembagaan penyuluhan	Penyusunan angka kredit			40.000.000	
										Penyediaan Jasa Kebersihan Kantor			20.000.000	
	3	27	07	2.01	02	**Program penyuluhan pertanian**	***Pelaksanaan penyuluhan pertanian***	Pengembangan kapasitas kelembagaan petani di kecamatan dan desa	peningkatan kemampuan kelembagaan penyuluhan	penerapan teknologi pertanian	1 paket		150.000.000	
										hari tani	1 paket		-	
										pelatihan pertanian modern desa gunem	4 kelompok		50.000.000	
										peningkatan kapasitas BUMDES desa jatimudo	1 paket		200.000.000	
										pelatihan budidaya jamur dan hidroponik untuk BPP Lasem	meningkatkan kapasitas tenaga penyuluh		100.000.000	
										pelatihan budidaya jamur dan hidroponik untuk BPP Pancur	meningkatkan kapasitas tenaga penyuluh		100.000.000	
										pelatihan vanila dan green house farming			10.000.000	

URUSAN	KODE					PROGRAM BARU	KEGIATAN BARU	SUB KEGIATAN BARU	KEGIATAN LAMA	PEKERJAAN LAMA	OUTPUT KEGIATAN LAMA	PROGRAM LAMA	ANGGARAN	SATKER
	URUSAN	BIDANG URUSAN	PROGRAM	KEGIATAN	SUB KEGIATAN									
									pengembangan informasi dan teknologi penyuluhan		jumlah kelompok tani yang menerapkan teknologo dan memanfaatkan informasi serta kerjasama kelompok			
										peningkatan kerjasama dan kemitraan kelompok	meningkatkan penerapan teknologi memanfaatkan informasi derta kerjasama		-	
	3	27	07	2.01	03	**Program penyuluhan pertanian**	***Pelaksanaan penyuluhan pertanian***	Penyediaan dan pemanfaatan sarana dan prasarana penyuluhan pertanian	pengembangan informasi dan teknologi penyuluhan	Desimilasi informasi dan teknologi pertanian	menumbuhkan jaringan teknologi dan informasi petani		200.000.000	
										Pengadaan Komputer dan LCD BPP Gunem			35.000.000	
										peningkatan penerapan teknologi pertanian swakelola dengan kelompok masyarakat	kec. Pamotan dan belanja modal BPP Kec. Gunem		-	
Jumlah													**61.488.788.400**	

REKAPITULASI PERSANDINGAN RENJA DENGAN PERMENDAGRI 90/2019
DINAS LINGKUNGAN HIDUP KABUPATEN REMBANG

Urusan	KODE					Program Baru	Kegiatan Baru	Sub. Kegiatan Baru	Pekerjaan Lama	Kegiatan Lama	Output Kegiatan Lama	Anggaran	Satker
	URUSAN	BIDANG URUSAN	PROGRAM	KEGIATAN	SUB KEGIATAN								
Lingkungan Hidup	X	XX	**01**			PROGRAM PENUNJANG URUSAN PEMERINTAHAN DAERAH							
	X	XX	01	**2.01**			Perencanaan dan Evaluasi Kinerja Perangkat Daearah						
	X	XX	01	2.01	01			**Penyusunan Renstra dan Renja Perangkat Daerah**	penyusunan Renstra/renja OPD	Penyusunan Dokumen Perencanaan Perangkat Daerah	Jumlah capaian indikator kinerja	35.000.000	DLH
	X	XX	01	2.01	03			**Penyusunan Dokumen Evaluasi Perangkat Daerah**	penyusunan Dokumen-dokumen Anggaran	Penyusunan Dokumen Perencanaan Perangkat Daerah	Jumlah capaian indikator kinerja	15.000.000	DLH
									Honorarium admin e-Planning, e-bugdeting, SIRUP/RUP, e-monev, SAKIP	Penyusunan Dokumen Perencanaan Perangkat Daerah	Jumlah capaian indikator kinerja	8.000.000	DLH
	X	XX	01	2.01	04			**Koordinasi dan Singkronisasi Perencanaan perangkat Daerah**	Penyelenggaraan Forum Organisasi Perangkat Daerah	Penyusunan Dokumen Perencanaan Perangkat Daerah	Jumlah indikator kinerja yang selaras dengan dokumen perencanaan	50.000.000	DLH
									Rapat-rapat Koordinasi dan Konsultasi Dalam Daerah	Peningkatan Manajemen Administrasi Pelayanan Umum	Jumlah indikator kinerja yang selaras dengan dokumen perencanaan	50.000.000	DLH
	X	XX	01	2.01	05			**Evaluasi Kinerja Perangkat Daerah**	Penyusunan Pelaporan Pengendalian Kegiatan, Penyusunan LKJiP,LKPj, LPPD dan Evaluasi Renja Triwulan	Penyusunan Dokumen Evaluasi kinerja Perangkat Daerah	Jumlah indikator kinerja yang selaras dengan dokumen perencanaan	95.000.000	DLH
									Survey Kepuasan masyarakat	Pengelolaan Keterbukaan Informasi Publik	Jumlah informasi yang disampiakan ke publik	10.000.000	DLH
									Jasa Publikasi/Iklan	Pengelolaan Keterbukaan Informasi Publik	Jumlah informasi yang disampiakan ke publik	5.000.000	DLH
									Pengelolaan data OPD dan Website OPD	Pengelolaan Keterbukaan Informasi Publik	Jumlah informasi yang disampiakan ke publik	10.000.000	DLH
									Pengelolaan Barang Milik Daerah pada OPD	Peningkatan Manajemen Administrasi Pelayanan Umum	Persentase pemenuhan pelayanan administrasi perkantoran	11.000.000	DLH
	X	XX	01	**2.02**			Administrasi Keuangan						
	X	XX	01	2.02	01			**Penyediaan Gaji dan tunjangan ASN**					DLH
									Gaji Pokok PNS	Gaji Pokok PNS			DLH
									Tunjangan Keluarga	Tunjangan Keluarga			DLH
									Tunjangan Jabatan	Tunjangan Jabatan			DLH
									Tunjangan Fungsional Umum	Tunjangan Fungsional Umum			DLH
									Tunjangan beras	Tunjangan beras			DLH
									Tunjangan PPh/Tunjangan khusus	Tunjangan PPh/Tunjangan khusus			DLH
									Pembulatan Gaji	Pembulatan Gaji			DLH
									Iuran Asuransi Kesehatan	Iuran Asuransi Kesehatan			DLH
									Iuran Asuransi Kecelakaan Kerja	Iuran Asuransi Kecelakaan Kerja			DLH
									Iuran Asuransi Kematian	Iuran Asuransi Kematian			DLH
									Tambahan penghasilan berdasarkan beban kerja	Tambahan penghasilan berdasarkan beban kerja			DLH
	X	XX	01	2.02	07			**Penyusunan Lapoaran Keuangan Bulanan/Semesteran**	Penyusunan Pelaporan keuangan Semesteran	Peningkatan dan Pengembangan Sistem Pelaporan Keuangan	Persentase pelaporan keuangan dilaksanakan tepat waktu	20.000.000	DLH

Urusan	KODE					Program Baru	Kegiatan Baru	Sub. Kegiatan Baru	Pekerjaan Lama	Kegiatan Lama	Output Kegiatan Lama	Anggaran	Satker
	URUSAN	BIDANG URUSAN	PROGRAM	KEGIATAN	SUB KEGIATAN								
	X	XX	01	2.02	09			**Penyusunan Pelaporan Keuangan Akhir Tahun**	Penyusunan Pelaporan Keuangan Akhir Tahun	Peningkatan dan Pengembangan Sistem Pelaporan Keuangan	Persentase pelaporan keuangan dilaksanakan tepat waktu	25.000.000	DLH
	X	XX	01	**2.03**			Administrasi Umum						
	X	XX	01	2.03	01			**Penyediaan Jasa Surat Menyurat**	Penyediaan Jasa Surat Menyurat	Peningkatan Manajemen Administrasi Pelayanan Umum	Persentase pemenuhan pelayanan administrasi perkantoran	3.000.000	DLH
	X	XX	01	2.03	02			**Penyediaan Jasa Komunikasi, Sumber Daya Air dan Listrik**	Penyediaan Jasa komunikasi, Sumber Daya Air dan Listrik	Peningkatan Manajemen Administrasi Pelayanan Umum	Persentase pemenuhan pelayanan administrasi perkantoran	120.000.000	DLH
	X	XX	01	2.03	03			**Penyediaan Jasa Peralatan dan Perlengkapan Kantor**	Penyediaan Peralatan dan perlengkapan Kantor	Peningkatan Manajemen Administrasi Pelayanan Umum	Persentase pemenuhan pelayanan administrasi perkantoran	15.000.000	DLH
	X	XX	01	2.03	07			**Penyediaan Jasa Administrasi Keuangan**	Penyediaan Jasa Administrasi Keuangan	Peningkatan Manajemen Administrasi Pelayanan Umum	Persentase pemenuhan pelayanan administrasi perkantoran	300.000.000	DLH
	X	XX	01	2.03	08			**Penyediaan Jasa Kebersihan Kantor**	Penyediaan Jasa Administrasi Kantor/Kebersihan	Peningkatan Manajemen Administrasi Pelayanan Umum	Persentase pemenuhan pelayanan administrasi perkantoran	246.000.000	DLH
									Premi Asuransi BPJS Kesehatan Non PNS SK Bupati (3 org)	Peningkatan Manajemen Administrasi Pelayanan Umum	Persentase pemenuhan pelayanan administrasi perkantoran	1.000.000	DLH
	X	XX	01	2.03	10			**Penyediaan Alat Tulis Kantor**	Penyediaan Alat Tulis Kantor	Peningkatan Manajemen Administrasi Pelayanan Umum	Prosentase pemenuhan pelayanan	25.000.000	DLH
	X	XX	01	2.03	11			**Penyediaan Barang Cetakan dan Penggandaan**	Penyediaan Barang Cetakan dan Penggandaan	Peningkatan Manajemen Administrasi Pelayanan Umum	Prosentase pemenuhan pelayanan	15.000.000	DLH
	X	XX	01	2.03	12			**Penyediaan Komponen Instalasi Listrik/Penerangan Bangunan Kantor**	Pemeliharaan Rutin/Berkala Listrik, Telepon	Peningkatan Saran dan Prasarana Aparatur	Prosentase Pengelolaan manajemen Kepegawaian yang dilaksanakan tepat waktu	10.000.000	DLH
	X	XX	01	2.03	13			**Penyediaan Peralatan dan Perlengkapan Kantor**	Pengadaan Perlengkapan Kantor	Peningkatan Sarana dan Prasarana Aparatur		75.000.000	DLH
	X	XX	01	2.03	14			**Penyediaan Peralatan Rumah Tangga**	Penyediaan Peralatan Rumah Tangga	Peningkatan Manajemen Administrasi Pelayanan Umum	Prosentase pemenuhan pelayanan	5.000.000	DLH
	X	XX	01	2.03	15			**Penyediaan Bahan Bacaan dan peraturan Perundang-Undangan**	Penyediaan Bahan Bacaan dan Perundang-undangan	Peningkatan Manajemen Administrasi Pelayanan Umum		4.000.000	DLH
	X	XX	01	2.03	17			**Penyediaan Makanan dan Minuman**	Penyediaan Makanan dan minuman	Peningkatan Manajemen Administrasi Pelayanan Umum		35.000.000	DLH
	X	XX	01	2.03	18			**Rapat-Rapat Kordinasi dan Konsultasi ke Luar Daerah**	Rapat-rapat Koordinasi dan Konsultasi ke Luar Daerah	Peningkatan Manajemen Administrasi Pelayanan Umum		100.000.000	DLH
	X	XX	01	2.03	28			**Pemeliharaan Rutin/Berkala gedung/Kantor**	Pemeliharaan Rutin/Berkala Gedung Kantor	Peningkatan Sarana dan Prasarana Aparatur	Prosentase Pengelolaan manajemen Kepegawaian yang dilaksanakan tepat waktu	200.000.000	DLH
	X	XX	01	2.03	30			**Pemeliharaan Rutin/Berkala Kendaraan Dinas/Operasional**	Pemeliharaan Rutin/Berkala Kendaraan Dinas/Operasional	Peningkatan Saran dan Prasarana Aparatur		75.000.000	DLH
	X	XX	01	2.03	34			**Pemeliharaan Rutin/Berkala Peralatan Gedung Kantor**	Pemeliharaan Rutin/Berkala Peralatan Kantor	Peningkatan Saran dan Prasarana Aparatur	Prosentase Pengelolaan manajemen Kepegawaian yang dilaksanakan tepat waktu	10.000.000	DLH
	X	XX	01	**2.04**			Peningkatan Disiplin dan Kapasitas Sumber Daya Aparatur						DLH
	X	XX	01	2.04	02			**Pengadaan Pakaian Dinas Beserta Perlengkapannya**					DLH

Urusan	KODE					Program Baru	Kegiatan Baru	Sub. Kegiatan Baru	Pekerjaan Lama	Kegiatan Lama	Output Kegiatan Lama	Anggaran	Satker
	URUSAN	BIDANG URUSAN	PROGRAM	KEGIATAN	SUB KEGIATAN								
	X	XX	01	2.04	05			**Pengadaan Pakaian Khusus Hari-hari Tertentu**	Pengadaan Pakaian Khusus hari-hari Tertentu	Peningkatan Saran dan Prasarana Aparatur	Prosentase Pengelolaan manajemen Kepegawaian yang dilaksanakan tepat waktu	25.000.000	DLH
	X	XX	01	2.04	09			**Pendidikan dan Pelatihan Formal**	Peningkatan Kapasitas Manajemen pelayanan Publik	Peningkatan Kualitas Sumber Daya Aparatur		20.000.000	DLH
									Fasilitas Jasa Olah Raga	Peningkatan Kualitas Sumber Daya Aparatur		3.000.000	
									Peningkatan Muturitas SPIP PD	Peningkatan Kualitas Sumber Daya Aparatur		6.000.000	
	X	XX	01	2.04	11			**Bimbingan Teknis Implementasi Peraturan Perundang-undangan**	Bimbingan Teknis Peningkatan SDM	Peningkatan Kualitas Sumber Daya Aparatur	Prosentase Sarana dan Prasarana Aparatur dalam Kondisi Baik	50.000.000	DLH
	2	11	**02**			PROGRAM PERENCANAAN LINGKUNGAN HIDUP							
	2	11	02	**2.01**			Rencana Perlindungan dan Pengelolaan Lingkungan Hidup (RPPLH) Kabupaten/Kota						
	2	11	02	2.01	01			**Penyusunan dan Penetapan RPPLH Kabupaten/Kota**	Penyusunan Dokumen Indeks Kualiatas Pemantauan Lingkungan Hidup Daerah (IKPLHD) Tahun 2020 dan 2021	Perencanaan dan Kajian Dampak Lingkungan	Jumlah ijin lingkungan yang dikeluarkan	150.000.000	DLH
									Penyusunan RPPLH Kabupaten Rembang			150.000.000	DLH
									Penetapan daya dukung dan daya tampung lingkungan			100.000.000	DLH
									Penyusunan IKLH			50.000.000	DLH
	2	11	02	2.01	02			**Pengendalian Pelaksanaan RPPLH Kabupaten/Kota**	Pelayanan Dokumen Lingkungan Hidup (AMDAL, UKL-UPL dan Surat Penyataan Pengelolaan Lingkungan / SPPL) dan Izin lingkungan (UKL-UPL dan AMDAL)	Perencanaan dan Kajian Dampak Lingkungan	Jumlah ijin yang dikeluarkan	150.000.000	DLH
	2	11	**03**			PROGRAM PENGENDALIAN PENCEMARAN DAN/ATAU KERUSAKAN LINGKUNGAN HIDUP							
	2	11	03	**2.01**			Pencegahan Pencemaran dan/atau Kerusakan Lingkungan Hidup						
	2	11	03	2.01	01			**Koordinasi, Sinkronisasi, dan pelaksanaan pencegahan pencemaran lingkungan hidup dilaksanakan terhadap media tanah, air, udara dan laut**	Pemantauan Kualitas Lingkungan	Pengendalian Pencemaran Lingkungan	jumlah titik pengambilan sampel	150.000.000	DLH
									Operasional dan Pemeliharaan Laboratarium LH			410.000.000	DLH

Urusan	KODE					Program Baru	Kegiatan Baru	Sub. Kegiatan Baru	Pekerjaan Lama	Kegiatan Lama	Output Kegiatan Lama	Anggaran	Satker
	URUSAN	BIDANG URUSAN	PROGRAM	KEGIATAN	SUB KEGIATAN								
	2	11	03	2.01	02			**Koordinasi, Sinkronisasi, dan Pelaksanaan Pengendalian Emisi Gas Rumah Kaca, Mitigasi dan Adaptasi Perubahan Iklim**	Inventarisasi Gas Rumah Kaca (GRK)	Pengendalian Dampak Perubahan Iklim	Jumlah pengendalian dampak perubahan iklim	100.000.000	DLH
									Pembentukan Desa Proklim			75.000.000	DLH
									Peringatan Hari-hari Lingkungan			100.000.000	DLH
	2	11	03	**2.03**			Pemulihan Pencemaran dan/atau Kerusakan						
	2	11	03	2.03	02			**Koordinasi, Sinkronisasi Pembersihan Unsur Pencemar**	Pengembangan Kegiatan PROKASIH Bersama Masyarakat	Pengendalian Pencemaran Lingkungan	jumlah titik pengambilan sampel	100.000.000	DLH
									Pendampingan Perusahaan Sumber Pencemaran Air			100.000.000	DLH
	2	11	03	2.03	04			**Koordinasi, Sinkronisasi dan Pelaksanaan Rehabilitasi**	Rehabilitasi Lahan Kritis	Pengendalian kerusakan lingkungan	Jumlah Pengendalian kerusakan lingkungan	100.000.000	DLH
									Pembangunan Sumur Resapan di Kelurahan Leteh Kec. Rembang (POKIR)			150.000.000	DLH
	2	11	**04**			PROGRAM PENGELOLAAN KEANEKARAGAMAN HAYATI (KEHATI)							
	2	11	04	**2.01**			Pengelolaan Keanekaragaman Hayati Kabupaten/Kota						
	2	11	04	2.01	01			**Penyusunan dan penetapan Rencana Pengelolaan Keanekaragaman Hayati Peyusunan RIP KEHATI**	Penyusunan dan Penetapan Rencana Pengelolaan Keanekaragaman Hayati (Penyusunan RIP Kehati)			75.000.000	DLH
	2	11	04	2.01	02			**Pengelolaan Taman Keanekaragaman Hayati di Luar Kawasan Hutan**	Pemeliharaan Hutan Kota	Pengendalian kerusakan lingkungan	Jumlah Pengendalian kerusakan lingkungan	100.000.000	DLH
	2	11	04	2.01	04			**Pengelolaan Ruang Terbuka Hijau (RTH)**	Perawatan Jasa Lingkungan	Pengendalian kerusakan lingkungan	Jumlah Pengendalian kerusakan lingkungan	100.000.000	DLH
									Pengembangan RTH Rowosetro di Kec.Rembang (POKIR)			150.000.000	DLH
	2	11	04	2.01	05			**Pengelolaan Taman Keanekaragaman Hayati Lainnya**	Pengadaan Mangrove untuk perkembangbiakan plangton biota laut Kaliori - Rembang (RESES)			150.000.000	DLH
	2	11	04	2.01	06			**Pengembangan Kapasitas Kelembagaan dan SDM dalam Pengelolaan Keanekaragaman Hayati**	Konservasi Keanekaragaman Hayati di Areal Sekitar Sumber Air Baku			75.000.000	DLH
									Fasilitasi Kelompok Kerja Mangrove Daerah (KKMD)	Pengendalian kerusakan lingkungan	Jumlah Pengendalian kerusakan lingkungan	50.000.000	DLH
	2	11	04	2.01	07			**Pengelolaan sarana dan prasarana keanekaragaman hayati**	Pengembangan Ekowisata dan Jasa Lingkungan			0	DLH
									Penanaman Pohon Jalan Sarang-Lodan (MUSRENBANGCAM)			200.000.000	DLH
									Penanaman Pohon Peneduh Jalan Dresi Kulon - Sumber			50.000.000	DLH

Urusan	KODE					Program Baru	Kegiatan Baru	Sub. Kegiatan Baru	Pekerjaan Lama	Kegiatan Lama	Output Kegiatan Lama	Anggaran	Satker
	URUSAN	BIDANG URUSAN	PROGRAM	KEGIATAN	SUB KEGIATAN								
	2	11	**05**			PROGRAM PENGENDALIAN B3 DAN LIMBAH B3							
	2	11	05	**2.01**			Penyimpanan Sementara Limbah B3						
	2	11	05	2.01	01			**Fasilitasi Pemenuhan Komitmen Izin Penyimpanan Sementara Limbah B3 Dilaksanakan melalui Sistem Pelayanan Perizinan Berusaha Terintegrasi secara Elektronik**	Pelayanan Perijinan Penyimpanan Sementara Limbah B3	Pengelolaan Limbah Bahan Berbahaya dan Beracun	Jumlah usaha yang memiliki TPS Limbah B3	60.000.000	DLH
									Pengawasan Usaha/Kegiatan yang Memiliki Tempat Penyimpanan Sementara (TPS) Limbah B3	Pengelolaan Limbah Bahan Berbahaya dan Beracun	Jumlah usaha yang memiliki TPS Limbah B3	30.000.000	DLH
	2	11	05	2.01	02			**Verifikasi Lapangan untuk Memastikan Pemenuhan Persyaratan Administrasi dan Teknis Penyimpanan Sementara Limbah B3**	Inventarisasi Data Usaha atau Kegiatan yang Menghasilkan Limbah B3	Pengelolaan Limbah Bahan Berbahaya dan Beracun		5.000.000	DLH
	2	11	**06**			PROGRAM PEMBINAAN DAN PENGAWASAN TERHADAP IZIN LINGKUNGAN DAN IZIN PERLINDUNGAN DAN PENGELOLAAN LINGKUNGAN HIDUP (PPLH)							
	2	11	06	**2.01**			Pembinaan dan Pengawasan Terhadap Usaha dan/atau Kegiatan yang Izin Lingkungan dan Izin PPLH diterbitkan oleh Pemerintah Daerah Kabupaten/Kota						
	2	11	06	2.01	03			**Pengawasan Usaha dan/atau Kegiatan yang Izin Lingkungan Hidup, Izin PPLH yang Diterbitkan oleh Pemerintah Daerah Kabupaten/Kota**	Pengawasan Pelaku Usaha dan Kegiatan Penerima Izin Lingkungan	Penataan Kebijakan Pengelolaan Lingkungan Hidup	Jumlah Perusahaan yang taat ijin LH	100.000.000	DLH
									Penyusunan Data Program Penilaian Peringkat Kinerja Perusahaan (PROPER)	Penataan Kebijakan Pengelolaan Lingkungan Hidup		50.000.000	DLH
	2	11	**08**			PROGRAM PENINGKATAN PENDIDIKAN, PELATIHAN DAN PENYULUHAN LINGKUNGAN HIDUP UNTUK MASYARAKAT							

Urusan	KODE					Program Baru	Kegiatan Baru	Sub. Kegiatan Baru	Pekerjaan Lama	Kegiatan Lama	Output Kegiatan Lama	Anggaran	Satker
	URUSAN	BIDANG URUSAN	PROGRAM	KEGIATAN	SUB KEGIATAN								
	2	11	08	**2.01**			Penyelenggaraan Pendidikan, Pelatihan, dan Penyuluhan Lingkungan Hidup untuk Lembaga Kemasyarakatan tingkat Daerah Kabupaten/Kota						
	2	11	08	2.01	01			**Peningkatan Kapasitas dan Kompetensi Sumber Daya Manusia Bidang Lingkungan Hidup untuk Lembaga Kemasyarakatan**	Pemberdayaan Masyarakat dalam Pengelolaan Sampah/pronangkis	Peningkatan Peran Serta Masyarakat dalam Pengelolaan LH	Jumlah masyarakat yang dibina dalam pengelolaan lingkungan	100.000.000	DLH
									Pelatihan Bank Sampah (DS. Tunggulsari Kaliori, Mrayun Sale, Kedungrejo dan Ketanggi Rembang, Bonang dan Tasiksono dan Ngemplak Lasem) MUSRENBANGCAM	Peningkatan Peran Serta Msyarakat dalam Pengelolaan LH	Jumlah masyarakat yang dibina dalam pengelolaan lingkungan	100.000.000	DLH
									Pemberdayaan Pengelolaan sampah Desa Kabongan Kidul Kec. Rembang (POKIR)			75.000.000	DLH
	2	11	**09**			PROGRAM PENGHARGAAN LINGKUNGAN HIDUP UNTUK MASYARAKAT							
	2	11	09	**2.01**			Pemberian Penghargaan Lingkungan Hidup tingkat Daerah Kabupaten/Kota						
	2	11	09	2.01	01			**Penilaian Kinerja Masyarakat/Lembaga Masyarakat/Dunia Usaha/Dunia Pendidikan/Filantropi dalam Perlindungan dan Pengelolaan Lingkungan Hidup**	Koordinasi Pencapaian Kota Sehat ADIPURA	Peningkatan Peran Serta Msyarakat dalam Pengelolaan LH		250.000.000	DLH
									Penilaian dan pemberian penghargaan terkait lingkungan Hidup (ADIWIYATA)	Peningkatan Peran Serta Msyarakat dalam Pengelolaan LH		75.000.000	DLH
									Pembinaan Kalpataru dan Saka Kalpataru	Peningkatan Peran Serta Msyarakat dalam Pengelolaan		50.000.000	DLH
	2	11	**10**			PROGRAM PENANGANAN PENGADUAN LINGKUNGAN HIDUP							
	2	11	10	**2.01**			Penyelesaian Pengaduan Masyarakat di Bidang Perlindungan dan Pengelolaan Lingkungan Hidup (PPLH) Kabupaten/Kota						
	2	11	10	2.01	01			**Pengelolaan Pengaduan Masyarakat terhadap PPLH Kabupaten/Kota**	Pelayanan Pengaduan atas Usaha atau Kegiatan yang tidak sesuai dengan izin perlindungan dan pengelolaan LH	Pengaduan dan Penyelesaian Sengketa	Jumlah pengaduan masyarakat yang tertangani	25.000.000	DLH

Urusan	KODE					Program Baru	Kegiatan Baru	Sub. Kegiatan Baru	Pekerjaan Lama	Kegiatan Lama	Output Kegiatan Lama	Anggaran	Satker
	URUSAN	BIDANG URUSAN	PROGRAM	KEGIATAN	SUB KEGIATAN								
	2	11	10	2.01	02			**Koordinasi dan Sinkronisasi Penerapan Sanksi Administrasi, Penyelesaian Sengketa, dan/atau Penyidikan Lingkungan Hidup di Luar Pengadilan atau melalui Pengadilan**	Verifikasi dan tindak Lanjut Pengaduan Masyarakat	Pengaduan dan Penyelesaian Sengketa		35.000.000	
									Penyelesaian Sengketa Lingkungan di luar Pengadilan maupun Melalui Pengadilan	Pengaduan dan Penyelesaian Sengketa		40.000.000	DLH
	2	11	**11**			PROGRAM PENGELOLAAN PERSAMPAHAN							
	2	11	11	**2.01**			Pengelolaan Sampah						
	2	11	11	2.01	01			**Penyusunan Kebijakan dan Strategi Daerah Pengelolaan Sampah Kabupaten/Kota**	Percepatan Paksanaan JAKSTRADA di Kabupaten Rembang dan Pendampingan Pengelolaan Retribusi Sampah	Pengelolaan Sampah Rumah Tangga dan Sejenis Sampah Rumah Tangga	Berat Sampah yang Terpilah (ton Per tahun)	100.000.000	DLH
	2	11	11	2.01	04			**Peningkatan Peran serta Masyarakat dalam Pengelolaan Persampahan**	Pembinaan Kader Lingkungan	Pengelolaan Sampah Rumah Tangga dan Sejenis Sampah Rumah Tangga		150.000.000	DLH
									Peringatan Hari Peduli Sampah Nasional (HPSN)	Pengelolaan Sampah Rumah Tangga dan Sejenis Sampah		50.000.000	DLH
									Peringatan Hari pengut Sampah Sedunia (WCD)	Pengelolaan Sampah Rumah Tangga dan Sejenis Sampah		50.000.000	DLH
									Penataan Lingkungan TPA Landoh Kec. Sulang (POKIR)			20.000.000	DLH
									Pelatihan Pengelolaan dan Pengolahan Sampah (Ds. Bulu Kec. Bulu, Ds. Pulo Kec. Rembang, Ds. Landoh Kec. Sulang) MUSRENBANGCAM			100.000.000	DLH
	2	11	11	2.01	06			**Penyusunan Kebijakan Kerjasama Pengelolaan Persampahan**					DLH
	2	11	11	2.01	03			**Penanganan Sampah dengan Melakukan pemilahan, Pengumpulan, Pengangkutan, Pengolahan dan Pemprosesan Akhir Sampah di TPA/TPST/SPA Kabupaten/Kota**		Operasional Pengumpulan, Pengangkutan Sampah Serta Pengolahan Sampah di TPA	Berat Sampah yang Terangkut (Ton Per Tahun)	**0**	DLH
									Operaional UPT			2.896.720.000	DLH
									Honorarium THL (11 orang)			232.320.000	DLH
									Pembinaan Petugas Kebiersihan			50.000.000	DLH
									Penanganan Sampah dengan melakukan pemilahan, pengumpulan, pengangkutan, pengolahan dan pemrosesan akhir sampah di TOA/TPST/SPA Kab./Kota			200.000.000	

Urusan	KODE					Program Baru	Kegiatan Baru	Sub. Kegiatan Baru	Pekerjaan Lama	Kegiatan Lama	Output Kegiatan Lama	Anggaran	Satker
	URUSAN	BIDANG URUSAN	PROGRAM	KEGIATAN	SUB KEGIATAN								
	1	03	**04**			**PROGRAM PENGEMBANGAN SISTEM DAN PENGELOLAAN PERSAMPAHAN REGIONAL**							
	1	03	04	**2.01**			**Pengembangan Sistem dan Pengelolaan Persampahan di Daerah Kabupaten/Kota**						
	1	03	04	2.01	06			**Pengembangan Sistem dan Pengelolaan Persampahan di Daerah Kabupaten/Kota**	Pengadaan Prasarana dan sarana Pengelolaan sampah			6.507.000.000	
										JUMLAH		**15.863.040.000**	

PEMETAAN PROGRAM, KEGIATAN DAN SUB KEGIATAN SESUAI PERMENDAGRI NOMOR 90 TAHUN 2019
DINAS KEPENDUDUKAN DAN PENCATATAN SIPIL KABUPATEN REMBANG

OPD : DINAS KEPENDUDUKAN DAN PENCATATAN SIPIL

URUSAN	KODE					PROGRAM BARU	KEGIATAN BARU	SUB KEGIATAN BARU	PEKERJAAN LAMA	KEGIATAN LAMA	OUTPUT KEGIATAN LAMA	PROGRAM LAMA	ANGGARAN	SATKER
	URUSAN	BIDANG URUSAN	PROGRAM	KEGIATAN	SUB KEGIATAN									
Administrasi Kependudukan dan Pencatatan Sipil	2	**12**												**DINAS KEPENDUDUKAN DAN PENCATATAN SIPIL**
	2	12	**01**			**PROGRAM PENUNJANG URUSAN PEMERINTAHAN DAERAH**						**Program Manajemen Administrasi Pelayanan Umum, Kepegawaian dan Keuangan Perangkat Daerah**		
												Program Perencanaan dan Evaluasi Kinerja Perangkat Daerah		
	2	12	01	**2.03**			**Administrasi Umum**			**Peningkatan manajemen administrasi pelayanan umum**	Persentase Pemenuhan Pelayanan Administrasi Perkantoran			
										Peningkatan sarana dan prasarana aparatur	Jumlah dokumen pengelolaan BMD yang dikelola dengan baik			
	2	12	1	2,03	**1**			Penyediaan Jasa Surat Menyurat	Penyediaan Jasa Menurat				9.000.000	
	2	12	1	2,03	**2**			Penyediaan Jasa Komunikasi, Sumber Daya Air dan Listrik	Penyediaan Jasa Komunikasi, Sumber Daya Air dan Listrik				110.000.000	
	2	12	1	2,03	**3**			Penyediaan Jasa Peralatan dan Perlengkapan Kantor	Penyedian Peralatan Rumah Tangga				17.500.000	
									Dekorasi Karnafal dan Rembang Expo				30.000.000	
	2	12	1	2,03	**7**			Penyediaan Jasa Administrasi Keuangan	Penyediaan Jasa Administrasi Keuangan				200.000.000	
	2	12	1	2,03	**8**			Penyediaan Jasa Kebersihan Kantor	Penyediaan Jasa Administrasi Kantor/Kebersihan				40.771.000	
	2	12	1	2,03	**10**			Penyediaan Alat Tulis Kantor	Penyediaan Alat Tulis Kantor				60.000.000	
	2	12	1	2,03	**11**			Penyediaan Barang Cetakan dan Penggandaan	Penyediaan Barang Cetakan dan Penggandaan				25.000.000	
	2	12	1	2,03	**12**			Penyediaan Komponen Instalasi Listrik/Penerangan Bangunan Kantor	Penyediaan Komponen Instalasi Listrik/Penerangan Bangunan Kantor				9.000.000	
	2	12	1	2,03	**13**			Penyediaan Peralatan dan Perlengkapan Kantor	Penyediaan Peralatan dan Perlengkapan Kantor				14.000.000	
	2	12	1	2,03	**15**			Penyediaan Bahan Bacaan dan Peraturan Perundang-Undangan	Penyediaan Bahan Bacaan dan Peraturan Perundang-Undangan				13.000.000	
	2	12	1	2,03	**17**			Penyediaan Makanan dan Minuman	Penyediaan Makanan dan Minuman				40.000.000	
	2	12	1	2,03	**18**			Rapat-Rapat Kordinasi dan Konsultasi ke Luar Daerah	Rapat-Rapat Koordinasi dan Konsultasi Ke Luar Daerah				60.000.000	
									Rapat-rapat koordinasi dan konsultasi dalam daerah				50.000.000	

OPD : DINAS KEPENDUDUKAN DAN PENCATATAN SIPIL

URUSAN	KODE					PROGRAM BARU	KEGIATAN BARU	SUB KEGIATAN BARU	PEKERJAAN LAMA	KEGIATAN LAMA	OUTPUT KEGIATAN LAMA	PROGRAM LAMA	ANGGARAN	SATKER
	URUSAN	BIDANG URUSAN	PROGRAM	KEGIATAN	SUB KEGIATAN									
	2	12	1	2,03	**20**			Pengadaan Kendaraan Dinas/Operasional	Pengadaan Kendaraan Dinas/Operasional				100.000.000	
	2	12	1	2,03	**22**			Pengadaan Perlengkapan Gedung Kantor	Pengadaan Perlengkapan Gedung Kantor				60.000.000	
	2	12	1	2,03	**28**			Pemeliharaan Rutin/Berkala Gedung Kantor	Pemeliharaan Rutin/Berkala Gedung Kantor				50.000.000	
	2	12	1	2,03	**30**			Pemeliharaan Rutin/Berkala Kendaraan Dinas/Operasional	Pemeliharaan Rutin/Berkala Kendaraan Dinas/Operasional				50.000.000	
	2	12	1	2,03	**32**			Pemeliharaan Rutin/Berkala Perlengkapan Gedung Kantor	Pemeliharaan Rutin/Berkala Perlengkapan Gedung Kantor				65.000.000	
	2	12	1	**2,01**			**Perencanaan dan Evaluasi Kinerja Perangkat Daerah**			**Penyusunan Dokumen Perencanaan Perangkat Daerah**	jumlah dokumen perencanaan perangkat daerah yang tersusun			
										Penyusunan Dokumen Evaluasi Kinerja Perangkat daerah	Jumlah dokumen laporan kinerja yang disusun			
	2	12	1	2,01	**1**			Penyusunan Renstra dan Renja Perangkat Daerah	Penyusunan Renstra dan Renja Perangkat Daerah				30.000.000	
	2	12	1	2,01	**3**			Penyusunan Dokumen Evaluasi Perangkat Daerah	Monitoring Evaluasi dan Pelaporan				60.000.000	
	2	12	1	2,01	**5**			Evaluasi Kinerja Perangkat Daerah	Pelayanan Informasi Langsung kepada Pemohon				70.000.000	
									Pelayanan Tindak lanjut Penyelesaian Wadul Bupati				20.000.000	
									Pengelolaan Website, medsos dan layanan online				40.000.000	
									Penyusunan Dokumen Maturitas SPIP				40.000.000	
	2	12	1	**2.02**			**Administrasi Keuangan**			**Penyusunan Dokumen Evaluasi Kinerja Perangkat daerah**	Jumlah dokumen laporan kinerja yang disusun			
	2	12	1	2.02	**6**			Penyusunan Laporan Capaian Kinerja dan Ikhtisar Realisasi Kinerja SKPD	Penyusunan Laporan Capaian Kinerja dan Ikhtisar Realisasi Kinerja SKPD				45.000.000	
	2	12	1	2.02	**9**			Penyusunan Pelaporan Keuangan Akhir Tahun	Penyusunan Pelaporan Keuangan Akhir Tahun				15.000.000	
	2	12	1	**2.04**			**Peningkatan Disiplin dan Kapasitas Sumber Daya Aparatur**			**Peningkatan manajemen administrasi pelayanan umum**	Persentase Pemenuhan Pelayanan Administrasi Perkantoran			
	2	12	1	2.04	**9**			Pendidikan dan Pelatihan Formal	Peningkatan kapasitas SDM				100.000.000	
Administrasi Kependudukan dan Pencatatan Sipil	2	**12**												
	2	12	**02**			**PROGRAM PENDAFTARAN PENDUDUK**								
	2	12	02	**2.01**			**Pelayanan Pendaftaran Penduduk**							

OPD : DINAS KEPENDUDUKAN DAN PENCATATAN SIPIL

URUSAN	KODE					PROGRAM BARU	KEGIATAN BARU	SUB KEGIATAN BARU	PEKERJAAN LAMA	KEGIATAN LAMA	OUTPUT KEGIATAN LAMA	PROGRAM LAMA	ANGGARAN	SATKER
	URUSAN	BIDANG URUSAN	PROGRAM	KEGIATAN	SUB KEGIATAN									
	2	12	02	2.01	02			Pencatatan, Penatausahaan dan penerbitan dokumen atas pendaftaran penduduk	Pencatatan, Penatausahaan dan penerbitan dokumen atas pendaftaran penduduk	**Pembuatan KTP, KK dan KIA**	Jumlah tercetaknya E-KTP, KK dan KIA		523.320.000	
	2	12	02	2.01	04			Peningkatan Pelayanan Pendaftaran Penduduk	Peningkatan Pelayanan Pendaftaran Penduduk	**Pembuatan KTP, KK dan KIA**	Tercetaknya E-KTP, KK dan KIA		145.180.000	
	2	12	02	2.01	05			Pencatatan, Penatausahaan dan penerbitan Dokumen atas pelaporan peristiwa kependudukan	Pencatatan, Penatausahaan dan penerbitan Dokumen atas pelaporan peristiwa kependudukan	**Peningkatan Pelayanan Publik dalam bidang kependudukan**	Jumlah Tercetaknya Dokumen Pindah Datang		309.686.000	
	2	12	02	2.01	06			Pencatatan atas Pelaporan Peristiwa Kependudukan	Pencatatan atas Pelaporan Peristiwa Kependudukan	**Pencatatan atas pelaporan peristiwa kependudukan**	Jumlah Tercetaknya Dokumen Pindah Datang		43.486.000	
	2	12	**03**			**PROGRAM PENCATATAN SIPIL**								
	2	12	03	**2.01**			**Pelayanan Pencatatan Sipil**							
	2	12	03	2.01	01			Pencatatan, Penatausahaan dan Penerbitan Dokumen atas Pelaporan Peristiwa Penting	Kerjasama pelayanan akta dengan instansi terkait percepatan kepemilikan akta kelahiran bagi anak dan penerbitan akta kematian	**Peningkatan dan Pendekatan Pelayanan Akta Kelahiran dan Kematian**	Jumlah tercetaknya akta kelahiran dan akta kematian		234.000.000	
	2	12	03	2.01	02			Peningkatan dalam Pelayanan Pencatatan Sipil	Pelayanan akta pencatatan sipil	**Peningkatan dan Pendekatan Pelayanan Akta Kelahiran dan Kematian**	Jumlah tercetaknya akta kelahiran dan akta kematian		154.000.000	
									Peningkatan dalam pelayanan pencatatan sipil	**Peningkatan dan Pendekatan Pelayanan Akta Kelahiran dan Kematian**	Jumlah tercetaknya akta kelahiran dan akta kematian		15.000.000	
									Pembinaan tertib dokumen administrasi kependudukan dalam rangka Gerakan Indonesia Sadar Adminduk	**Fasilitasi Layanan Pernikahan dan Perceraian Masyarakat**	Jumlah tercetaknya akta nikah dan perceraian Non Muslim yang memiliki akta pencatatan sipil		16.500.000	
									Pelayanan akta nikah dan Cerai non muslim	**Fasilitasi Layanan Pernikahan dan Perceraian Masyarakat**	Jumlah tercetaknya akta nikah dan perceraian Non Muslim yang memiliki akta pencatatan sipil		33.500.000	
									Peningkatan dalam Pelayanan Pencatatan Sipil	**Fasilitasi Layanan Pernikahan dan Perceraian Masyarakat**	Jumlah tercetaknya akta nikah dan perceraian Non Muslim yang memiliki akta pencatatan sipil		10.000.000	
	2	12	**04**			**PROGRAM PENGELOLAAN INFORMASI ADMINISTRASI KEPENDUDUKAN**								
	2	12	04	**2.01**			**Pengumpulan Data Kependudukan dan Pemanfaatan dan Penyajian database kependudukan**			**Pengelolaan Informasi administrasi kependudukan**	Tercapainya kualitas pelayanan prima administrasi kependudukan			
	2	12	04	2.01	01			Pengumpulan, Analisis, dan Diseminasi Data Pendaftaran Penduduk	Pengelolaan data Administrasi kependudukan				40.000.000	
									Penataan Administrasi Kependudukan				2.200.000.000	
									Monev urusan Administrasi Kependudukan				2.500.000	

OPD : DINAS KEPENDUDUKAN DAN PENCATATAN SIPIL

URUSAN	KODE					PROGRAM BARU	KEGIATAN BARU	SUB KEGIATAN BARU	PEKERJAAN LAMA	KEGIATAN LAMA	OUTPUT KEGIATAN LAMA	PROGRAM LAMA	ANGGARAN	SATKER
	URUSAN	BIDANG URUSAN	PROGRAM	KEGIATAN	SUB KEGIATAN									
									Pengawasan Penyelenggaraan urusan administrasi Kependudukan				6.000.000	
	2	12	04	**2.03**			**Penyelenggaraan Urusan Administrasi kependudukan**			**Pemanfaatan Data administrasi Kependudukan**	Tercapainya kualitas pelayanan prima administrasi kependudukan			
	2	12	04	2.03	07			Penyelenggaraan Pemanfaatan Data Kependudukan	Kerjasama Pemanfaatan Data kependudukan				750.000.000	
									Bimbingan Teknis Aplikasi Sistem Informasi Administrasi kependudukan untuk desa		294 Orang/hari		90.000.000	
									Supervisi bersama dengan kantor Kementerian bidang Agama dan Pengadilan Agama				10.000.000	
JUMLAH													**6.006.443.000**	

PEMETAAN PROGRAM, KEGIATAN DAN SUB KEGIATAN SESUAI PERMENDAGRI NOMOR 90 TAHUN 2019
DINAS PEMBERDAYAAN MASYARAKAT DAN DESA KABUPATEN REMBANG

OPD : DINAS PEMBERDAYAAN MASYARAKAT DAN DESA

URUSAN	KODE					PROGRAM BARU	KEGIATAN BARU	SUB KEGIATAN BARU	PEKERJAAN LAMA	KEGIATAN LAMA	OUTPUT KEGIATAN LAMA	PROGRAM LAMA	ANGGARAN	SATKER
	URUSAN	BIDANG URUSAN	PROGRAM	KEGIATAN	SUB KEGIATAN									
	X	XX	**01**			**PROGRAM PENUNJANG URUSAN PEMERINTAHAN DAERAH**								**DINPERMADES**
	X	XX	01	**2.01**			**Perencanaan dan Evaluasi Kinerja Perangkat Daerah**							
	X	XX	01	2.01	01			Penyusunan Renstra dan Renja Perangkat Daerah	Penyusunan Renstra,Renja	**Penyusunan Dokumen Perencanaan Perangkat Daerah**	Tersusunnya dokumen perencanaan perangkat daerah		13.400.000	
									Penyelenggaraan Forum Organisasi Perangkat Daerah (OPD)	**Penyusunan Dokumen Evaluasi Kinerja Perangkat daerah**	Tersusunnya dokumen laporan kinerja Perangkat Daerah		20.000.000	
	X	XX	01	2.01	03			Penyusunan Dokumen Evaluasi Perangkat Daerah	Penyusunan LKJIP dan LPPD	**Penyusunan Dokumen Evaluasi Kinerja Perangkat daerah**	Tersusunnya dokumen laporan kinerja Perangkat Daerah		9.600.000	
									Penyusunan Laporan Pengendalian Kegiatan OPD	**Penyusunan Dokumen Evaluasi Kinerja Perangkat daerah**	Tersusunnya dokumen laporan kinerja Perangkat Daerah		0	
									Penyusunan Laporan Capaian Renja Triwulanan	**Penyusunan Dokumen Evaluasi Kinerja Perangkat daerah**	Tersusunnya dokumen laporan kinerja Perangkat Daerah		10.000.000	
	X	XX	01	2.01	05			Evaluasi Kinerja Perangkat Daerah	Pengelolaan Website Dinpermades	**Pengelolaan keterbukaan informasi publik**	jumlah petugas pengelola web		5.000.000	
									KIE Pembangunan dan Pemberdayaan Masyarakat Perdesaan	**Pengelolaan keterbukaan informasi publik**	jumlah program pemberdayaan masyarakat yang dipublikasikan		35.000.000	
									Survey Kepuasan Masyarakat	**Pengelolaan keterbukaan informasi publik**	jumlah responden yang disurvei (100 orang)		5.000.000	
								Koordinasi dan Sinkronisasi Perencanaan Perangkat Daerah	Rapat-rapat koordinasi dan konsultasi dalam daerah	**Peningkatan manajemen administrasi pelayanan umum**	jumlah laporan hasil koordinasi dan sinkronisasi perencanaan perangkat daerah		50.000.000	
	X	XX	01	**2.02**			**Administrasi Keuangan**			**Peningkatan dan pengembangan sistem pelaporan keuangan**	Tersususnnya Dokumen keuangan perangkat daerah			
	X	XX	01	2.02	04			Penyusunan Akuntansi dan Pelaporan Keuangan	Penyusunan RKA,DPA,Laporan Keuangan Dinpermades		jumlah dokumen laporan keuangan yang disusun		15.000.000	
	X	XX	01	**2.03**			**Administrasi Umum**							
	X	XX	01	2.03	01			Penyediaan Jasa Surat Menyurat	Penyediaan Jasa Surat Menyurat	**Peningkatan manajemen administrasi pelayanan umum**	Terpenuhinya pelayanan administrasi perkantoran		3.000.000	
	X	XX	01	2.03	02			Penyediaan Jasa Komunikasi, Sumber Daya Air dan Listrik	Penyediaan Jasa Komunikasi, Sumber Daya Air dan Listrik	**Peningkatan manajemen administrasi pelayanan umum**	Terpenuhinya pelayanan administrasi perkantoran		54.596.200	
	X	XX	01	2.03	03			Penyediaan Jasa Peralatan dan Perlengkapan Kantor	Penyediaan Jasa Peralatan dan Perlengkapan Kantor	**Peningkatan manajemen administrasi pelayanan umum**	Terpenuhinya pelayanan administrasi perkantoran		15.000.000	
	X	XX	01	2.03	07			Penyediaan Jasa Administrasi Keuangan	Penyediaan Jasa Administrasi Keuangan	**Peningkatan manajemen administrasi pelayanan umum**	Terpenuhinya pelayanan administrasi perkantoran		211.500.000	
	X	XX	01	2.03	08			Penyediaan Jasa Kebersihan Kantor	Penyediaan Jasa Administrasi Kantor/Kebersihan	**Peningkatan manajemen administrasi pelayanan umum**	Terpenuhinya pelayanan administrasi perkantoran		188.384.000	

OPD : DINAS PEMBERDAYAAN MASYARAKAT DAN DESA

URUSAN	KODE					PROGRAM BARU	KEGIATAN BARU	SUB KEGIATAN BARU	PEKERJAAN LAMA	KEGIATAN LAMA	OUTPUT KEGIATAN LAMA	PROGRAM LAMA	ANGGARAN	SATKER
	URUSAN	BIDANG URUSAN	PROGRAM	KEGIATAN	SUB KEGIATAN									
	X	XX	01	2.03	10			Penyediaan Alat Tulis Kantor	Penyediaan Alat Tulis Kantor	**Peningkatan manajemen administrasi pelayanan umum**	Terpenuhinya pelayanan administrasi perkantoran		25.000.000	
	X	XX	01	2.03	11			Penyediaan Barang Cetakan dan Penggandaan	Penyediaan Barang Cetakan dan Penggandaan	**Peningkatan manajemen administrasi pelayanan umum**	Terpenuhinya pelayanan administrasi perkantoran		10.000.000	
	X	XX	01	2.03	12			Penyediaan Komponen Instalasi Listrik/Penerangan Bangunan Kantor	Penyediaan Komponen Instalasi Listrik/Penerangan Bangunan Kantor	**Peningkatan sarana dan prasarana aparatur**	Tersusunnya Dokumen pengelolaan BMD		15.000.000	
	X	XX	01	2.03	13			Penyediaan Peralatan dan Perlengkapan Kantor	Penyediaan Peralatan dan Perlengkapan Kantor	**Peningkatan sarana dan prasarana aparatur**	Tersusunnya Dokumen pengelolaan BMD	(agar ditambah untuk pengadaan sarpras vicon)	74.000.000	
	X	XX	01	2.03	14			Penyediaan Peralatan Rumah Tangga	Penyediaan Peralatan Rumah Tangga	**Peningkatan sarana dan prasarana aparatur**	Tersusunnya Dokumen pengelolaan BMD		10.000.000	
	X	XX	01	2.03	15			Penyediaan Bahan Bacaan dan Peraturan Perundang-Undangan	Penyediaan Bahan Bacaan dan Peraturan Perundang- Undangan	**Peningkatan manajemen administrasi pelayanan umum**	Terpenuhinya pelayanan administrasi perkantoran		3.600.000	
	X	XX	01	2.03	17			Penyediaan Makanan dan Minuman	Penyediaan Makanan dan Minuman	**Peningkatan manajemen administrasi pelayanan umum**	Terpenuhinya pelayanan administrasi perkantoran		37.000.000	
									Fasilitasi Jasa Olah Raga	**Peningkatan kualitas sumber daya aparatur**	Jumlah dokumen manajemen kepegawaian yang dikelola dengan baik		17.500.000	
	X	XX	01	2.03	18			Rapat-Rapat Kordinasi dan Konsultasi ke Luar Daerah	Rapat-Rapat Kordinasi dan Konsultasi ke Luar Daerah	**Peningkatan manajemen administrasi pelayanan umum**	Terpenuhinya pelayanan administrasi perkantoran		100.000.000	
	X	XX	01	2.03	20			Pengadaan Kendaraan Dinas/Operasional	Pengadaan Kendaraan Dinas	**Peningkatan sarana dan prasarana aparatur**	Tersusunnya Dokumen pengelolaan BMD		450.000.000	
	X	XX	01	2.03	28			Pemeliharaan Rutin/Berkala Gedung Kantor	Pemeliharaan Rutin Berkala Gedung Kantor	**Peningkatan sarana dan prasarana aparatur**	Tersusunnya Dokumen pengelolaan BMD		30.000.000	
	X	XX	01	2.03	30			Pemeliharaan Rutin/Berkala Kendaraan Dinas/Operasional	Pemeliharaan Rutin/Berkala Kendaraan Dinas	**Peningkatan sarana dan prasarana aparatur**	Tersusunnya Dokumen pengelolaan BMD		40.000.000	
	X	XX	01	2.03	38			Rehabilitasi Sedang/Berat Rumah Gedung Kantor	Rehabilitasi Sedang/Berat Gedung Kantor	**Peningkatan sarana dan prasarana aparatur**	Tersusunnya Dokumen pengelolaan BMD		400.000.000	
	X	XX	01	**2.04**			**Peningkatan Disiplin dan Kapasitas Sumber Daya Aparatur**			**Peningkatan kualitas sumber daya aparatur**	Tersusunnya dokumen manajemen kepegawaian			
	X	XX	01	2.04	05			Pengadaan Pakaian Khusus Hari-Hari Tertentu	Pengadaan Pakaian Khusus Hari-Hari Tertentu				35.000.000	
	X	XX	01	2.04	09			Pendidikan dan Pelatihan Formal	Pembinaan Internal Pegawai				10.000.000	
									Peningkatan Profisionalisme Pelayanan Publik				0	
URUSAN PEMERINTAHAN BIDANG PEMBERDAYAAN MASYARAKAT DAN DESA	2	**13**												
	2	13	**03**			**PROGRAM PENINGKATAN KERJASAMA DESA**								
	2	13	03	**2.01**			**Fasilitasi Kerja sama antar Desa**							
	2	13	03	2.01	01			Fasilitasi Kerja sama Antar Desa	Fasilitasi Pembentukan Kawasan Perdesaan	**Pengembangan Kawasan Perdesaan Berbasis Masyarakat**	Terwujudnya kawasan perdesaan dengan kriteria berkembang		120.000.000	
											Terwujudnya kerjasama desa			
									Pendampingan Kerjasama Desa	**Pengembangan Kawasan Perdesaan Berbasis Masyarakat**	Terwujudnya kawasan perdesaan dengan kriteria berkembang		100.000.000	
											Terwujudnya kerjasama desa			

OPD : DINAS PEMBERDAYAAN MASYARAKAT DAN DESA

URUSAN	KODE					PROGRAM BARU	KEGIATAN BARU	SUB KEGIATAN BARU	PEKERJAAN LAMA	KEGIATAN LAMA	OUTPUT KEGIATAN LAMA	PROGRAM LAMA	ANGGARAN	SATKER
	URUSAN	BIDANG URUSAN	PROGRAM	KEGIATAN	SUB KEGIATAN									
									Fasilitasi Pengembangan Produk Unggulan Desa	**Pengembangan Kawasan Perdesaan Berbasis Masyarakat**	Terwujudnya kawasan perdesaan dengan kriteria berkembang		285.000.000	
											Terwujudnya kerjasama desa			
									Pendampingan Kawasan	**Pengembangan Kawasan Perdesaan Berbasis Masyarakat**	Terwujudnya kawasan perdesaan dengan kriteria berkembang		200.000.000	
											Terwujudnya kerjasama desa			
									Penataan Kawasan Perdesaan Argosokha untuk pelatihan ekonomi	**Pengembangan Kawasan Perdesaan Berbasis Masyarakat**			100.000.000	
									Pendampingan Rintisan Model Desa Berdikari/Mandiri	**Pengembangan Kerjasama, Sumber Daya Alam dan Teknologi Tepat Guna (TTG)**	Termanfaatkannya TTG oleh Industri Rumahan Keluarga Miskin		30.000.000	
									Pendampingan Posyantek Antar Desa	**Pengembangan Kerjasama, Sumber Daya Alam dan Teknologi Tepat Guna (TTG)**	Termanfaatkannya TTG oleh Industri Rumahan Keluarga Miskin		40.000.000	
									Pendampingan BKAD-UPK Ex PNPM Perdesaan	**Pengembangan Kerjasama, Sumber Daya Alam dan Teknologi Tepat Guna (TTG)**	Termanfaatkannya TTG oleh Industri Rumahan Keluarga Miskin		100.000.000	
	2	13	03	2.01	02			Fasilitasi Kerja sama Desa dengan Pihak Ketiga	Fasilitasi Penyelenggaraan TMMD	**Pengembangan Kawasan Perdesaan Berbasis Masyarakat**	Terwujudnya kawasan perdesaan dengan kriteria berkembang		135.000.000	
											Terwujudnya kerjasama desa			
	2	13	**04**			**PROGRAM ADMINISTRASI PEMERINTAHAN DESA**								
	2	13	04	**2.01**			**Pembinaan dan Pengawasan Penyelenggaran Administrasi Pemerintahan Desa**							
	2	13	04	2.01	01			Fasilitasi Penyelenggaraan Administrasi Pemerintahan Desa	Pelatihan Pemanfaatan SIPADES	**Fasilitasi Pengelolaan Manajemen Keuangan dan Aset Desa**	Terwujudnya anggaran desa yang mendukung penanggulangan kemiskinan		0	
									Operasional Pendamping Program Pembangunan dan Pemberdayaan Masyarakat Desa	**Fasilitasi Pengelolaan Manajemen Keuangan dan Aset Desa**	Terwujudnya anggaran desa yang mendukung penanggulangan kemiskinan		150.000.000	
									Pelatihan bagi Pendamping Desa dan Pendamping Lokal Desa	**Fasilitasi Pengelolaan Manajemen Keuangan dan Aset Desa**	Terwujudnya anggaran desa yang mendukung penanggulangan kemiskinan		0	
									Pembinaan Pemerintahan Desa	**Peningkatan Kapasitas Pemerintah Desa**	Jumlah pemerintah desa yang memberikan pelayanan publik sesuai standar		325.000.000	
									Pelatihan Penyusunan Laporan Kepala Desa	**Fasilitasi Pengelolaan Manajemen Keuangan dan Aset Desa**	Terwujudnya anggaran desa yang mendukung penanggulangan kemiskinan		0	
									Rapat Koordinasi Kepala Desa	**Peningkatan Kapasitas Pemerintah Desa**	Jumlah pemerintah desa yang memberikan pelayanan publik sesuai standar		90.000.000	

OPD : DINAS PEMBERDAYAAN MASYARAKAT DAN DESA

URUSAN	KODE					PROGRAM BARU	KEGIATAN BARU	SUB KEGIATAN BARU	PEKERJAAN LAMA	KEGIATAN LAMA	OUTPUT KEGIATAN LAMA	PROGRAM LAMA	ANGGARAN	SATKER
	URUSAN	BIDANG URUSAN	PROGRAM	KEGIATAN	SUB KEGIATAN									
									Peningkatan Kapasitas Sumber Daya Aparat Desa	**Peningkatan Kapasitas Pemerintah Desa**	Jumlah pemerintah desa yang memberikan pelayanan publik sesuai standar		0	
									Pengiriman Peserta Diklat, Bimtek, Pelatihan, Rapat Kerja, Seminar, Sosialisasi dan Kegiatan lainnya	**Peningkatan Kapasitas Pemerintah Desa**	Jumlah pemerintah desa yang memberikan pelayanan publik sesuai standar		65.000.000	
	2	13	04	2.01	02			Fasilitasi Penyusunan Produk Hukum Desa	Workshop Penyusunan Produk Hukum di Desa	**Peningkatan Kapasitas Pemerintah Desa**	Jumlah pemerintah desa yang memberikan pelayanan publik sesuai standar		50.000.000	
	2	13	04	2.01	03			Fasilitasi Penyusunan Perencanaan Pembangunan Desa	Pelatihan KPM dan KPMD	**Peningkatan Kapasitas Pemerintah Desa**	Jumlah pemerintah desa yang memberikan pelayanan publik sesuai standar		60.000.000	
									Pelatihan Perencanaan Pembangunan Partisipatif	**Peningkatan Kapasitas Pemerintah Desa**	Jumlah pemerintah desa yang memberikan pelayanan publik sesuai standar		115.000.000	
	2	13	04	2.01	04			Fasilitasi Pengelolaan Keuangan dan Aset Desa	Pembinaan, Pelatihan dan Monitoring SISKEUDES	**Fasilitasi Pengelolaan Manajemen Keuangan dan Aset Desa**	Terwujudnya anggaran desa yang mendukung penanggulangan kemiskinan		227.500.000	
									Workshop Pengelolaan Keuangan Desa	**Fasilitasi Pengelolaan Manajemen Keuangan dan Aset Desa**	Terwujudnya anggaran desa yang mendukung penanggulangan kemiskinan		0	
									Workshop Pengelolaan Aset Desa	**Fasilitasi Pengelolaan Manajemen Keuangan dan Aset Desa**	Terwujudnya anggaran desa yang mendukung penanggulangan kemiskinan		50.000.000	
	2	13	04	2.01	05			Peningkatan Kapasitas Pemerintahan Desa dan BPD	Workshop Pengawasan Kinerja Kepala Desa bagi Anggota Badan Permusyawaratan Desa	**Peningkatan Kapasitas Pemerintah Desa**	Jumlah pemerintah desa yang memberikan pelayanan publik sesuai standar		0	
									Pembinaan Badan Permusyawaratan Desa	**Peningkatan Kapasitas Pemerintah Desa**	Jumlah pemerintah desa yang memberikan pelayanan publik sesuai standar		180.000.000	
	2	13	04	2.01	07			Evaluasi dan Pengawasan Peraturan Desa	Pendampingan Penyaluran Bantuan Keuangan Pemerintah Provinsi	**Fasilitasi Pengelolaan Manajemen Keuangan dan Aset Desa**	Terwujudnya anggaran desa yang mendukung penanggulangan kemiskinan		200.000.000	
									Pengendalian Penyaluran dan Penggunaan DD, ADD dan DBHPRD	**Fasilitasi Pengelolaan Manajemen Keuangan dan Aset Desa**	Terwujudnya anggaran desa yang mendukung penanggulangan kemiskinan		665.000.000	
									Pengendalian Penyaluran dan Penggunaan Bantuan Keuangan Pemerintah Kabupaten	**Fasilitasi Pengelolaan Manajemen Keuangan dan Aset Desa**	Terwujudnya anggaran desa yang mendukung penanggulangan kemiskinan		200.000.000	
									Pembinaan dan Pengawasan Penggunaan Dana Desa	**Fasilitasi Pengelolaan Manajemen Keuangan dan Aset Desa**	Terwujudnya anggaran desa yang mendukung penanggulangan kemiskinan		0	
	2	13	04	2.01	10			Fasilitasi Pengangkatan dan Pemberhentian Perangkat Desa	Fasilitasi Pengisian Perangkat Desa	**Peningkatan Kapasitas Pemerintah Desa**	Jumlah pemerintah desa yang memberikan pelayanan publik sesuai standar		50.000.000	

OPD : DINAS PEMBERDAYAAN MASYARAKAT DAN DESA

URUSAN	KODE					PROGRAM BARU	KEGIATAN BARU	SUB KEGIATAN BARU	PEKERJAAN LAMA	KEGIATAN LAMA	OUTPUT KEGIATAN LAMA	PROGRAM LAMA	ANGGARAN	SATKER
	URUSAN	BIDANG URUSAN	PROGRAM	KEGIATAN	SUB KEGIATAN									
	2	13	04	2.01	11			Fasilitasi Penyusunan Profil Desa dan Evaluasi Perkembangan Desa	Pembuatan Konten Sistem Informasi Desa Kabupaten Rembang	**Pengembangan Kawasan Perdesaan Berbasis Masyarakat**	Terwujudnya kawasan perdesaan dengan kriteria berkembang		175.000.000	
											Terwujudnya kerjasama desa			
									Evaluasi Perkembangan Desa dan Kelurahan	**Peningkatan Kapasitas Pemerintah Desa**	Jumlah pemerintah desa yang memberikan pelayanan publik sesuai standar		100.000.000	
	2	13	**02**			**PROGRAM PENATAAN DESA**								
	2	13	02	**2.01**			**Penyelenggaraan Penataan Desa**			**Peningkatan Kapasitas Pemerintah Desa**	Jumlah pemerintah desa yang memberikan pelayanan publik sesuai standar			
	2	13	02	2.01	02			Fasilitasi Tata Wilayah Desa	Fasilitasi Penatausahaan Tanah Desa				135.000.000	
									Workshop Penataan Batas Desa				0	
	2	13	02	2.01	03			Fasilitasi Penataan Kewenangan Desa	Fasilitasi Permasalahan Penyelenggaraan Pemerintahan Desa				0	
	2	13	**05**			**PROGRAM PEMBERDAYAAN LEMBAGA KEMASYARAKATAN, LEMBAGA ADAT, DAN MASYARAKAT HUKUM ADAT**								
	2	13	05	**2.01**			**Pemberdayaan Lembaga Kemasyarakatan yang Bergerak di Bidang Pemberdayaan Desa dan Lembaga Adat Tingkat Daerah Provinsi serta Pemberdayaan Masyarakat Hukum Adat yang Masyarakat Pelakunya Hukum Adat yang Sama dalam Daerah Kabupaten/Kota**							
	2	13	05	2.01	03			Peningkatan Kapasitas Kelembagaan	Monev Kelembagaan Badan Pengelola Sarana Air Minum dan Sanitasi (BP SPAMS) Desa	**Pengembangan Kerjasama, Sumber Daya Alam dan Teknologi Tepat Guna (TTG)**	Termanfaatkannya TTG oleh Industri Rumahan Keluarga Miskin		30.000.000	
									Penguatan Kelambagaan Pemberdayaan dan Kesejahteraan Keluarga	**Program Penguatan Kelembagaan desa Berbasis Pemberdayaan Masyarakat**	Terwujudnya Lembaga Sosial Budaya Desa yang Aktif		650.000.000	
									Pencanangan Gelar Hari Kesatuan Gerakan Pemberdayaan Keluarga	**Program Penguatan Kelembagaan desa Berbasis Pemberdayaan Masyarakat**	Terwujudnya Lembaga Sosial Budaya Desa yang Aktif		150.000.000	
									Penguatan Pokjanal Posyandu	**Program Penguatan Kelembagaan desa Berbasis Pemberdayaan Masyarakat**	Terwujudnya Lembaga Sosial Budaya Desa yang Aktif		120.000.000	

OPD : DINAS PEMBERDAYAAN MASYARAKAT DAN DESA

URUSAN	KODE					PROGRAM BARU	KEGIATAN BARU	SUB KEGIATAN BARU	PEKERJAAN LAMA	KEGIATAN LAMA	OUTPUT KEGIATAN LAMA	PROGRAM LAMA	ANGGARAN	SATKER
	URUSAN	BIDANG URUSAN	PROGRAM	KEGIATAN	SUB KEGIATAN									
									Penguatan dan Pengembangan Lembaga Sosial Budaya Perdesaan	**Program Penguatan Kelembagaan desa Berbasis Pemberdayaan Masyarakat**	Terwujudnya Lembaga Sosial Budaya Desa yang Aktif		50.000.000	
									Pencanangan Bulan Bhakti Gotong Royong Masyarakat (BBGRM)	**Program Penguatan Kelembagaan desa Berbasis Pemberdayaan Masyarakat**	Terwujudnya Lembaga Sosial Budaya Desa yang Aktif		70.000.000	
									Penguatan Kelembagaan Asosiasi BP-SPAMS	**Pengembangan Kerjasama, Sumber Daya Alam dan Teknologi Tepat Guna (TTG)**	Termanfaatkannya TTG oleh Industri Rumahan Keluarga Miskin		30.000.000	
									Pelatihan Peingkatan Ketrampilan Perempuan di Desa Merah				120.000.000	
									Pelatihan Batik Lasem bagi Kader PKK se-Kabupaten Rembang				50.000.000	
	2	13	05	2.01	05			Fasilitasi Pengembangan Usaha Ekonomi Masyarakat	Pengembangan Badan Usaha Milik Desa (BUM Desa)	**Penguatan Lembaga Ekonomi Desa Berbasis Pemberdayaan Masyarakat**	Terwujudnya Bumdesa yang Bermitra dengan industri Rumahan		120.000.000	
									Penguatan dan Pengembangan Usaha Peningkatan Pendapatan Keluarga (UP2K) PKK	**Penguatan Lembaga Ekonomi Desa Berbasis Pemberdayaan Masyarakat**	Terwujudnya Bumdesa yang Bermitra dengan industri Rumahan		50.000.000	
									Pengembangan Lembaga Usaha Ekonomi Perdesaan	**Penguatan Lembaga Ekonomi Desa Berbasis Pemberdayaan Masyarakat**	Terwujudnya Bumdesa yang Bermitra dengan industri Rumahan		60.000.000	
	2	13	05	2.01	06			Fasilitasi Pemanfaatan Teknologi Tepat Guna	Pengembangan Teknologi Tepat Guna (TTG) Alternatif	**Pengembangan Kerjasama, Sumber Daya Alam dan Teknologi Tepat Guna (TTG)**	Termanfaatkannya TTG oleh Industri Rumahan Keluarga Miskin		40.000.000	
									Pelatihan Ketrampilan Teknologi Tepat Guna (TTG)	**Pengembangan Kerjasama, Sumber Daya Alam dan Teknologi Tepat Guna (TTG)**	Termanfaatkannya TTG oleh Industri Rumahan Keluarga Miskin		80.000.000	
									Pelatihan Posyantek Desa	**Pengembangan Kerjasama, Sumber Daya Alam dan Teknologi Tepat Guna (TTG)**	Termanfaatkannya TTG oleh Industri Rumahan Keluarga Miskin		80.000.000	
									Pendampingan Posyantek	**Pengembangan Kerjasama, Sumber Daya Alam dan Teknologi Tepat Guna (TTG)**	Termanfaatkannya TTG oleh Industri Rumahan Keluarga Miskin		70.000.000	
									Fasilitasi Gelar TTG Tingkat Nasional	**Pengembangan Kerjasama, Sumber Daya Alam dan Teknologi Tepat Guna (TTG)**	Termanfaatkannya TTG oleh Industri Rumahan Keluarga Miskin		125.000.000	
JUMLAH													**7.735.080.200**	

PEMETAAN PROGRAM, KEGIATAN DAN SUB KEGIATAN SESUAI PERMENDAGRI NOMOR 90 TAHUN 2019
DINAS PERHUBUNGAN KABUPATEN REMBANG

OPD : DINAS PERHUBUNGAN

URUSAN	KODE					PROGRAM BARU	KEGIATAN BARU	SUB KEGIATAN BARU	PEKERJAAN LAMA	KEGIATAN LAMA	OUTPUT KEGIATAN LAMA	PROGRAM LAMA	ANGGARAN	SATKER
	URUSAN	BIDANG URUSAN	PROGRAM	KEGIATAN	SUB KEGIATAN									
	X	XX	**01**			**PROGRAM PENUNJANG URUSAN PEMERINTAHAN DAERAH**								**DINHUB**
	X	XX	01	**2.01**			**Perencanaan dan Evaluasi Kinerja Perangkat Daerah**			**Penyusunan Dokumen Perencanaan Perangkat Daerah**	**Jumlah Indikator Kinerja yang selaras dengan dokumen perencanaan**	**Program perencanaan dan evaluasi kinerja perangkat daerah**		
	X	XX	01	2.01	01			Penyusunan Renstra dan Renja Perangkat Daerah	Penyusunan Renstra, Renja	Penyusunan Dokumen Perencanaan Perangkat Daerah	Jumlah Indikator Kinerja yang selaras dengan dokumen perencanaan	**Program perencanaan dan evaluasi kinerja perangkat daerah**	10.000.000	
	X	XX	01	2.01	03			Penyusunan Dokumen Evaluasi Perangkat Daerah	Penyusunan Laporan Capaian Kinerja dan Ikhtisar Realisasi Kinerja SKPD	Penyusunan Dokumen Evaluasi Kinerja Perangkat daerah	Jumlah capaian indikator kinerja	**Program perencanaan dan evaluasi kinerja perangkat daerah**	10.000.000	
	X	XX	01	2.01	04			Koordinasi dan Sinkronisasi Perencanaan Perangkat Daerah	Penyelenggaraan Forum Organisasi Perangkat Daerah	Penyusunan Dokumen Perencanaan Perangkat Daerah	Jumlah Indikator Kinerja yang selaras dengan dokumen perencanaan	**Program perencanaan dan evaluasi kinerja perangkat daerah**	15.000.000	
									Rapat-rapat Koordinasi dan Konsultasi Dalam Daerah	Peningkatan manajemen administrasi pelayanan umum	Persentase pemenuhan pelayanan administrasi perkantoran	**Program manajemen administerasi pelayanan umum,kepegawaian dan keuangan perangkat daerah**	80.000.000	
	X	XX	01	2.01	05			Evaluasi Kinerja Perangkat Daerah	Monitoring, Evaluasi dan Pelaporan	Penyusunan Dokumen Evaluasi Kinerja Perangkat daerah	Jumlah capaian indikator kinerja	**Program perencanaan dan evaluasi kinerja perangkat daerah**	10.000.000	
									Penyusunan Inventerisasi data aset OPD	Peningkatan sarana dan prasarana aparatur	Persentase sarana dan prasarana aparatur dalam kondisi baik	**Program Manajemen Administrasi Pelayanan Umum, Kepegawaian dan Keuangan Perangkat daerah**	125.000.000	
									Penyesunan Survei Kepuasan Masyarakat terhadap Pelayanan Publik	Pengelolaan keterbukaan informasi publik	Jumlah informasi yang disampaikan ke publik	**Program peningkatan keterbukaan informasi publik**	10.000.000	
	X	XX	01	**2.02**			**Administrasi Keuangan**							
	X	XX	01	2.02	09			Penyusunan Pelaporan Keuangan Akhir Tahun	Penyusunan Pelaporan Keuangan Akhir Tahun	Peningkatan dan pengembangan sistem pelaporan keuangan	Persentase pelaporan keuangan dilaksanakan tepat waktu	**Program Manajemen Administrasi Pelayanan Umum, Kepegawaian dan Keuangan Perangkat daerah**	10.000.000	
	X	XX	01	**2.03**			**Administrasi Umum**			**Peningkatan manajemen administrasi pelayanan umum**	**Persentase pemenuhan pelayanan administrasi perkantoran**	**Program Manajemen Administrasi Pelayanan Umum, Kepegawaian dan Keuangan Perangkat daerah**		
	X	XX	01	2.03	01			Penyediaan Jasa Surat Menyurat	Penyediaan jasa surat menyurat	Peningkatan manajemen administrasi pelayanan umum	Persentase pemenuhan pelayanan administrasi perkantoran	**Program Manajemen Administrasi Pelayanan Umum, Kepegawaian dan Keuangan Perangkat daerah**	2.500.000	
	X	XX	01	2.03	02			Penyediaan Jasa Komunikasi, Sumber Daya Air dan Listrik	Penyediaan Jasa Komunikasi, Sumber Daya Air dan Listrik	Peningkatan manajemen administrasi pelayanan umum	Persentase pemenuhan pelayanan administrasi perkantoran	**Program Manajemen Administrasi Pelayanan Umum, Kepegawaian dan Keuangan Perangkat daerah**	300.000.000	
	X	XX	01	2.03	07			Penyediaan Jasa Administrasi Keuangan	Penyediaan Jasa Administrasi Keuangan	Peningkatan manajemen administrasi pelayanan umum	Persentase pemenuhan pelayanan administrasi perkantoran	**Program Manajemen Administrasi Pelayanan Umum, Kepegawaian dan Keuangan Perangkat daerah**	300.000.000	
	X	XX	01	2.03	08			Penyediaan Jasa Kebersihan Kantor	Penyediaan Jasa Administrasi Kantor / Kebersihan	Peningkatan manajemen administrasi pelayanan umum	Persentase pemenuhan pelayanan administrasi perkantoran	**Program Manajemen Administrasi Pelayanan Umum, Kepegawaian dan Keuangan Perangkat daerah**	800.000.000	

OPD : DINAS PERHUBUNGAN

URUSAN	KODE					PROGRAM BARU	KEGIATAN BARU	SUB KEGIATAN BARU	PEKERJAAN LAMA	KEGIATAN LAMA	OUTPUT KEGIATAN LAMA	PROGRAM LAMA	ANGGARAN	SATKER
	URUSAN	BIDANG URUSAN	PROGRAM	KEGIATAN	SUB KEGIATAN									
	X	XX	01	2.03	10			Penyediaan Alat Tulis Kantor	Penyediaan Alat Tulis Kantor	Peningkatan manajemen administrasi pelayanan umum	Persentase pemenuhan pelayanan administrasi perkantoran	**Program Manajemen Administrasi Pelayanan Umum, Kepegawaian dan Keuangan Perangkat daerah**	51.000.000	
	X	XX	01	2.03	11			Penyediaan Barang Cetakan dan Penggandaan	Penyediaan Barang Cetakan dan Penggandaan	Peningkatan manajemen administrasi pelayanan umum	Persentase pemenuhan pelayanan administrasi perkantoran	**Program Manajemen Administrasi Pelayanan Umum, Kepegawaian dan Keuangan Perangkat daerah**	200.000.000	
	X	XX	01	2.03	12			Penyediaan Komponen Instalasi Listrik/Penerangan Bangunan Kantor	Penyediaan Komponen Instalasi Listrik/Penerangan Bangunan Kantor	Peningkatan sarana dan prasarana aparatur	Persentase sarana dan prasarana aparatur dalam kondisi baik	**Program Manajemen Administrasi Pelayanan Umum, Kepegawaian dan Keuangan Perangkat daerah**	10.000.000	
	X	XX	01	2.03	13			Penyediaan Peralatan dan Perlengkapan Kantor	Penyediaan Peralatan dan Perlengkapan Kantor	Peningkatan sarana dan prasarana aparatur	Persentase sarana dan prasarana aparatur dalam kondisi baik	**Program Manajemen Administrasi Pelayanan Umum, Kepegawaian dan Keuangan Perangkat daerah**	20.000.000	
	X	XX	01	2.03	14			Penyediaan Peralatan Rumah Tangga	Penyediaan Peralatan Rumah Tangga	Peningkatan sarana dan prasarana aparatur	Persentase sarana dan prasarana aparatur dalam kondisi baik	**Program Manajemen Administrasi Pelayanan Umum, Kepegawaian dan Keuangan Perangkat daerah**	8.000.000	
	X	XX	01	2.03	15			Penyediaan Bahan Bacaan dan Peraturan Perundang-Undangan	Penyediaan Bahan Bacaan dan Peraturan Perundang-Undangan	Peningkatan manajemen administrasi pelayanan umum	Persentase pemenuhan pelayanan administrasi perkantoran	**Program Manajemen Administrasi Pelayanan Umum, Kepegawaian dan Keuangan Perangkat daerah**	7.500.000	
	X	XX	01	2.03	17			Penyediaan Makanan dan Minuman	Penyediaan Makanan dan Minuman	Peningkatan manajemen administrasi pelayanan umum	Persentase pemenuhan pelayanan administrasi perkantoran	**Program Manajemen Administrasi Pelayanan Umum, Kepegawaian dan Keuangan Perangkat daerah**	30.000.000	
	X	XX	01	2.03	18			Rapat-Rapat Kordinasi dan Konsultasi ke Luar Daerah	Rapat-rapat Koordinasi dan Konsultasi Keluar Daerah	Peningkatan manajemen administrasi pelayanan umum	Persentase pemenuhan pelayanan administrasi perkantoran	**Program Manajemen Administrasi Pelayanan Umum, Kepegawaian dan Keuangan Perangkat daerah**	125.000.000	
	X	XX	01	2.03	20			Pengadaan Kendaraan Dinas/Operasional	Pengadaan Kendaraan Dinas/Operasional	Peningkatan sarana dan prasarana aparatur	Persentase sarana dan prasarana aparatur dalam kondisi baik	**Program Manajemen Administrasi Pelayanan Umum, Kepegawaian dan Keuangan Perangkat daerah**	1.660.000.000	
	X	XX	01	2.03	22			Pengadaan Perlengkapan Gedung Kantor	Pengadaan Perlengkapan Kantor	Peningkatan sarana dan prasarana aparatur	Persentase sarana dan prasarana aparatur dalam kondisi baik	**Program Manajemen Administrasi Pelayanan Umum, Kepegawaian dan Keuangan Perangkat daerah**	55.000.000	
	X	XX	01	2.03	24			Pengadaan Peralatan Gedung Kantor	Pengadaan Peralatan Kantor	Peningkatan sarana dan prasarana aparatur	Persentase sarana dan prasarana aparatur dalam kondisi baik	**Program Manajemen Administrasi Pelayanan Umum, Kepegawaian dan Keuangan Perangkat daerah**	50.000.000	
									Pengadaan CCTV	Peningkatan sarana dan prasarana aparatur	Persentase sarana dan prasarana aparatur dalam kondisi baik	**Program Manajemen Administrasi Pelayanan Umum, Kepegawaian dan Keuangan Perangkat daerah**	100.000.000	
									Pembangunan pagar keliling kantor	Peningkatan sarana dan prasarana aparatur	Persentase sarana dan prasarana aparatur dalam kondisi baik	**Program Manajemen Administrasi Pelayanan Umum, Kepegawaian dan Keuangan Perangkat daerah**	475.000.000	
									Penataan halaman lingkungan kantor	Peningkatan sarana dan prasarana aparatur	Persentase sarana dan prasarana aparatur dalam kondisi baik		0	
	X	XX	01	2.03	28			Pemeliharaan Rutin/Berkala Gedung Kantor	Pemeliharaan Rutin/Berkala Gedung Kantor	Peningkatan sarana dan prasarana aparatur	Persentase sarana dan prasarana aparatur dalam kondisi baik	Program Manajemen Administrasi Pelayanan Umum, Kepegawaian dan Keuangan Perangkat daerah	15.000.000	

OPD : DINAS PERHUBUNGAN

URUSAN	KODE					PROGRAM BARU	KEGIATAN BARU	SUB KEGIATAN BARU	PEKERJAAN LAMA	KEGIATAN LAMA	OUTPUT KEGIATAN LAMA	PROGRAM LAMA	ANGGARAN	SATKER
	URUSAN	BIDANG URUSAN	PROGRAM	KEGIATAN	SUB KEGIATAN									
									Rehabilitasi Landasan Pengujian Kendaraan Bermotor	Peningkatan sarana dan prasarana aparatur	Persentase sarana dan prasarana aparatur dalam kondisi baik	Program Manajemen Administrasi Pelayanan Umum, Kepegawaian dan Keuangan Perangkat daerah	400.000.000	
	X	XX	01	2.03	30			Pemeliharaan Rutin/Berkala Kendaraan Dinas/Operasional	Pemeliharaan Rutin/Berkala Kendaraan Dinas/Operasional	Peningkatan sarana dan prasarana aparatur	Persentase sarana dan prasarana aparatur dalam kondisi baik	Program Manajemen Administrasi Pelayanan Umum, Kepegawaian dan Keuangan Perangkat daerah	200.000.000	
	X	XX	01	2.03	34			Pemeliharaan Rutin/Berkala Perlengkapan Gedung Kantor	Pemeliharaan Rutin / Berkala Perlengkapan & Peralatan Kantor & Rumah Tangga	Peningkatan sarana dan prasarana aparatur	Persentase sarana dan prasarana aparatur dalam kondisi baik	Program Manajemen Administrasi Pelayanan Umum, Kepegawaian dan Keuangan Perangkat daerah	20.000.000	
	X	XX	01	2.03	34			Pemeliharaan Rutin/Berkala Peralatan Gedung Kantor	Pemeliharaan Rutin/Berkala Alat-alat Komunikasi	Peningkatan sarana dan prasarana aparatur	Persentase sarana dan prasarana aparatur dalam kondisi baik	Program Manajemen Administrasi Pelayanan Umum, Kepegawaian dan Keuangan Perangkat daerah	10.000.000	
	X	XX	01	2.04	02			Pengadaan Pakaian Dinas Beserta Perlengkapannya	Pengadaan Pakaian Dinas Beserta Perlengkapannya	Peningkatan kualitas sumber daya aparatur	Persentase pengelolaan manajemen kepegawaian yang dilaksanakan tepat waktu		115.000.000	
URUSAN TEKNIS														
	2	15	**02**			**PROGRAM PENYELENGGARAAN LALU LINTAS DAN ANGKUTAN JALAN (LLAJ)**						Program Pembangunan Prasarana dan Fasilitas Perhubungan		
	2	15	02	**2.02**			**Penyediaan Perlengkapan Jalan di Jalan Kabupaten/Kota**			**Pembangunan Sarana dan Fasilitas Perhubungan**	**jumlah sarana dan fasilitas yg terbangun**	Program Pembangunan Prasarana dan Fasilitas Perhubungan		
	2	15	02	2.02	02			Penyediaan Perlengkapan Jalan di Jalan Kabupaten/Kota	Pembangunan Halte Bus,taxi gedung terminal	Pembangunan Sarana dan Fasilitas Perhubungan	jumlah sarana dan fasilitas yg terbangun	Program Pembangunan Prasarana dan Fasilitas Perhubungan	120.000.000	
									Pengadaan Fasilitas Keselamatan Jalan pada jalan kabupaten	Pembangunan Sarana dan Fasilitas Perhubungan	jumlah sarana dan fasilitas yg terbangun	Program Pembangunan Prasarana dan Fasilitas Perhubungan	200.000.000	
									Pengadaan Fasilitas Keselamatan Jalan pada daerah rawan kecelakaan jalan kabupaten	Pembangunan Sarana dan Fasilitas Perhubungan	jumlah sarana dan fasilitas yg terbangun	Program Pembangunan Prasarana dan Fasilitas Perhubungan	200.000.000	
									Pembangunan dan pemasangan Marka Jalan	Pembangunan Sarana dan Fasilitas Perhubungan	jumlah sarana dan fasilitas yg terbangun		0	
									Pengadaan dan pemasangan Rambu-rambu Lalu lintas	Pembangunan Sarana dan Fasilitas Perhubungan	jumlah sarana dan fasilitas yg terbangun		0	
									Pengadaan dan pemasangan pagar pengaman jalan	Pembangunan Sarana dan Fasilitas Perhubungan	jumlah sarana dan fasilitas yg terbangun		0	
									Pengadaan dan Pemasangan Warning Light	Pembangunan Sarana dan Fasilitas Perhubungan	jumlah sarana dan fasilitas yg terbangun	Program Pembangunan Prasarana dan Fasilitas Perhubungan	110.000.000	
									Pengadaan dan Pemasangan Traffic Light	Pembangunan Sarana dan Fasilitas Perhubungan	jumlah sarana dan fasilitas yg terbangun	Program Pembangunan Prasarana dan Fasilitas Perhubungan	400.000.000	
									Pengembangan LPJU	Pembangunan Sarana dan Fasilitas Perhubungan	jumlah sarana dan fasilitas yg terbangun	Program Pembangunan Prasarana dan Fasilitas Perhubungan	2.200.000.000	
									pengadaan LPJU sepanjang depan Laut Bonang - depan kantor pos kragan (jalan nasional)	Pembangunan Sarana dan Fasilitas Perhubungan	jumlah sarana dan fasilitas yg terbangun	Program Pembangunan Prasarana dan Fasilitas Perhubungan	100.000.000	

OPD : DINAS PERHUBUNGAN

URUSAN	KODE					PROGRAM BARU	KEGIATAN BARU	SUB KEGIATAN BARU	PEKERJAAN LAMA	KEGIATAN LAMA	OUTPUT KEGIATAN LAMA	PROGRAM LAMA	ANGGARAN	SATKER
	URUSAN	BIDANG URUSAN	PROGRAM	KEGIATAN	SUB KEGIATAN									
									Pengadaan LPJU jalan kabupaten selatan lapangan gandri	Pembangunan Sarana dan Fasilitas Perhubungan	jumlah sarana dan fasilitas yg terbangun	Program Pembangunan Prasarana dan Fasilitas Perhubungan	100.000.000	
									pengadaan LPJU sepanjang poros desa, sendangmulyo-labuhan kidul (SD N sengdangmulyo ke utara)	Pembangunan Sarana dan Fasilitas Perhubungan	jumlah sarana dan fasilitas yg terbangun	Program Pembangunan Prasarana dan Fasilitas Perhubungan	100.000.000	
									LPJU Jalan Sumber - Polbayem	Pembangunan Sarana dan Fasilitas Perhubungan	jumlah sarana dan fasilitas yg terbangun		0	
									lampu penerangan jalan antar dukuhan karas- mojosari	Pembangunan Sarana dan Fasilitas Perhubungan	jumlah sarana dan fasilitas yg terbangun		0	
									Lampu penerangan jalan antar desa sambiroto- gesikan	Pembangunan Sarana dan Fasilitas Perhubungan	jumlah sarana dan fasilitas yg terbangun		0	
									Lampu penerangan jalan antar desa sambiroto- gesikan	Pembangunan Sarana dan Fasilitas Perhubungan	jumlah sarana dan fasilitas yg terbangun		0	
									LPJU Sepanjang jalan Desa Gesikan - Sidorejo - Karangasem dan lodan	Pembangunan Sarana dan Fasilitas Perhubungan	jumlah sarana dan fasilitas yg terbangun		0	
									Lampu Penerangan Jalan Gunem-Trembes	Pembangunan Sarana dan Fasilitas Perhubungan	jumlah sarana dan fasilitas yg terbangun		0	
									LPJU sendangagung-gandrirejo	Pembangunan Sarana dan Fasilitas Perhubungan	jumlah sarana dan fasilitas yg terbangun		0	
									Pengadaan Lampu Jalan Ds. Punggurharjo - Sumberagung	Pembangunan Sarana dan Fasilitas Perhubungan	jumlah sarana dan fasilitas yg terbangun		0	
									LPJU jln prov. Sale-terongan	Pembangunan Sarana dan Fasilitas Perhubungan	jumlah sarana dan fasilitas yg terbangun		0	
									LPJU utk Jalan sale-tahunan	Pembangunan Sarana dan Fasilitas Perhubungan	jumlah sarana dan fasilitas yg terbangun		0	
									Pengadaan Lampu Penerangan Ruas Jalan Kesambi - Temperak	Pembangunan Sarana dan Fasilitas Perhubungan	jumlah sarana dan fasilitas yg terbangun		0	
									Pengadaan Lampu Penerangan Jalan Nglojo Karang Asem	Pembangunan Sarana dan Fasilitas Perhubungan	jumlah sarana dan fasilitas yg terbangun		0	
									Pengadaan Lampu Penerangan Jalan Umum (LPJU)	Pembangunan Sarana dan Fasilitas Perhubungan	jumlah sarana dan fasilitas yg terbangun		0	
									Peningkatan penerangan jalan	Pembangunan Sarana dan Fasilitas Perhubungan	jumlah sarana dan fasilitas yg terbangun		0	
									LPJU	Pembangunan Sarana dan Fasilitas Perhubungan	jumlah sarana dan fasilitas yg terbangun		0	
									LPJU Jalan	Pembangunan Sarana dan Fasilitas Perhubungan	jumlah sarana dan fasilitas yg terbangun		0	
									Penerangan jalan Desa, Desa Blimbing	Pembangunan Sarana dan Fasilitas Perhubungan	jumlah sarana dan fasilitas yg terbangun		0	
									Penerangan Jalan Desa Kajar	Pembangunan Sarana dan Fasilitas Perhubungan	jumlah sarana dan fasilitas yg terbangun		0	
									Pembangunan Jalan Penerangan Jalan	Pembangunan Sarana dan Fasilitas Perhubungan	jumlah sarana dan fasilitas yg terbangun		0	
									Lampu Penerangan Sepanjang Jalan ukir-pakis	Pembangunan Sarana dan Fasilitas Perhubungan	jumlah sarana dan fasilitas yg terbangun		0	
									Lampu jalan kabupaten mrayun-joho-wonokerto	Pembangunan Sarana dan Fasilitas Perhubungan	jumlah sarana dan fasilitas yg terbangun		0	
									Lampu jalan kabupaten mrayun-joho-wonokerto	Pembangunan Sarana dan Fasilitas Perhubungan	jumlah sarana dan fasilitas yg terbangun		0	
									LPJU jl. kabupaten mrayun-ngajaran-tahunan	Pembangunan Sarana dan Fasilitas Perhubungan	jumlah sarana dan fasilitas yg terbangun		0	
									LPJU jl Kab. tahunan-batas kabupaten blora	Pembangunan Sarana dan Fasilitas Perhubungan	jumlah sarana dan fasilitas yg terbangun		0	

OPD : DINAS PERHUBUNGAN

URUSAN	KODE					PROGRAM BARU	KEGIATAN BARU	SUB KEGIATAN BARU	PEKERJAAN LAMA	KEGIATAN LAMA	OUTPUT KEGIATAN LAMA	PROGRAM LAMA	ANGGARAN	SATKER
	URUSAN	BIDANG URUSAN	PROGRAM	KEGIATAN	SUB KEGIATAN									
									Penerangan Jalan Ruas Jalan Kesambi -TPI Karangmangu	Pembangunan Sarana dan Fasilitas Perhubungan	jumlah sarana dan fasilitas yg terbangun		0	
									Lampu Penerangan Jalan RW 01 RW 02	Pembangunan Sarana dan Fasilitas Perhubungan	jumlah sarana dan fasilitas yg terbangun		0	
									Penerangan Jalan Karangasem-Gilis	Pembangunan Sarana dan Fasilitas Perhubungan	jumlah sarana dan fasilitas yg terbangun		0	
	2	15	02	2.02	04			Rehabilitasi dan Pemeliharaan Perlengkapan Jalan	Pemeliharaan Rutin/Berkala Fasilitas Lalu Lintas	Pemeliharaan Rutin/berkala Fasilitas Perhubungan	jumlah perlengkapan jalan yang terpelihara	Program Pengembangan dan Keselamatan Perhubungan	200.000.000	
									Pemeliharaan LPJU	Pemeliharaan Rutin/berkala Fasilitas Perhubungan	jumlah perlengkapan jalan yang terpelihara	Program Pengembangan dan Keselamatan Perhubungan	250.000.000	
									Penyediaan jasa LPJU	Pembangunan Sarana dan Fasilitas Perhubungan	jumlah sarana dan fasilitas yg terbangun	Program Pembangunan Prasarana dan Fasilitas Perhubungan	11.500.000.000	
									Penyediaan Jasa Listrik (TL,\WL)	Pemeliharaan Rutin/berkala Fasilitas Perhubungan	jumlah perlengkapan jalan yang terpelihara	Program Pengembangan dan Keselamatan Perhubungan	500.000.000	
									Pemeliharaan rutin/berkala fasilitas keselamatan	Pemeliharaan Rutin/berkala Fasilitas Perhubungan	jumlah perlengkapan jalan yang terpelihara	Program Pengembangan dan Keselamatan Perhubungan	15.000.000	
	2	15	02	**2.05**			**Pengujian Berkala Kendaraan Bermotor**			**Pengujian Kendaraan Bermotor**	**Jumlah kendaraan yg diuji**	**Program Pembangunan Prasarana dan Fasilitas Perhubungan**		
	2	15	02	2.05	01			Penyediaan sarana dan prasarana Pengujian Berkala Kendaraan Bermotor	Pengadaan Alat pengujian kendaraan bermotor	Pengujian Kendaraan Bermotor	Jumlah kendaraan yg diuji	**Program Pembangunan Prasarana dan Fasilitas Perhubungan**	400.000.000	
	2	15	02	2.05	07			Pemeliharaan sarana dan prasarana Pengujian Berkala Kendaraan Bermotor	Pemeliharaan rutin/berkala sarana alat pengujian kendaraan bermotor	Pengujian Kendaraan Bermotor	Jumlah kendaraan yg diuji	**Program Pembangunan Prasarana dan Fasilitas Perhubungan**	100.000.000	
	2	15	02	2.05	07			Pemeliharaan sarana dan prasarana Pengujian Berkala Kendaraan Bermotor	Modifikasi alat pengujian Kendaraan bermotor	Pengujian Kendaraan Bermotor	Jumlah kendaraan yg diuji	**Program Pembangunan Prasarana dan Fasilitas Perhubungan**	150.000.000	
	2	15	02	2.05	10			Monitoring dan Evaluasi Penyelenggaraan Pengujian Berkala Kendaraan Bermotor	Pelaksanaan uji petik kendaraan bermotor	Pengujian Kendaraan Bermotor	Jumlah kendaraan yg diuji	**Program Pembangunan Prasarana dan Fasilitas Perhubungan**	25.000.000	
	2	15	**02**			**PROGRAM PENYELENGGARAAN LALU LINTAS DAN ANGKUTAN JALAN (LLAJ)**						Program Pembangunan Prasarana dan Fasilitas Perhubungan		
	2	15	02	**2.09**			**Penyediaan Angkutan Umum untuk Jasa Angkutan Orang dan/atau Barang Antar Kota dalam 1 (Satu) Daerah Kabupaten/Kota**			**Pengembangan dan Pelayanan Jasa Angkutan**	**jumlah angkutan yang melayani jaringan trayek**	Program Pembangunan Prasarana dan Fasilitas Perhubungan		
	2	15	02	2.09	02			Pengendalian dan Pengawasan Ketersediaan Angkutan Umum untuk Jasa Angkutan Orang dan/atau Barang Antar Kota dalam 1 (Satu) Kabupaten/Kota	Temu Wicara Pengelola Angkutan umum guna meningkatkan keselamatan	Pengembangan dan Pelayanan Jasa Angkutan	jumlah angkutan yang melayani jaringan trayek	Program Pembangunan Prasarana dan Fasilitas Perhubungan	30.000.000	
	2	15	02	**2.06**			**Pelaksanaan Manajemen dan Rekayasa Lalu Lintas untuk Jaringan Jalan Kabupaten/Kota**			**Pengembangan dan Pelayanan Jasa Angkutan**	**jumlah angkutan yang melayani jaringan trayek**	Program Pembangunan Prasarana dan Fasilitas Perhubungan		

OPD : DINAS PERHUBUNGAN

URUSAN	KODE					PROGRAM BARU	KEGIATAN BARU	SUB KEGIATAN BARU	PEKERJAAN LAMA	KEGIATAN LAMA	OUTPUT KEGIATAN LAMA	PROGRAM LAMA	ANGGARAN	SATKER
	URUSAN	BIDANG URUSAN	PROGRAM	KEGIATAN	SUB KEGIATAN									
	2	15	02	2.06	01			Penataan manajemen dan rekayasa lalu lintas untuk jaringan jalan Kabupaten / kota	Pengawasan Angkutan Lebaran / Syawalan	Pengembangan dan Pelayanan Jasa Angkutan	jumlah angkutan yang melayani jaringan trayek	Program Pembangunan Prasarana dan Fasilitas Perhubungan	200.000.000	
	2	15	02	2.06	01			Penataan manajemen dan rekayasa lalu lintas untuk jaringan jalan Kabupaten / kota	Pengawasan Angkutan Natal dan Tahun Baru	Pengembangan dan Pelayanan Jasa Angkutan	jumlah angkutan yang melayani jaringan trayek		0	
	2	15	02	2.06	03			Uji coba dan sosialisasi pelaksanaan manajemen dan rekayasa lalu lintas untuk jaringan Kabupaten / kota	Car Free Day	Pengamanan, Pengaturan Lalulintas dan Parkir	jumlah pelanggaran perlengkapan kelaikan kendaraan dan perparkiran jumlah pengamanan lalulintas dan perparkiran	Program Pembangunan Prasarana dan Fasilitas Perhubungan	100.000.000	
	2	15	02	2.06	04			Pengawasan dan pengendalian efektivitas pelaksanaan kebijakan untuk Kabupaten / kota	Pengawasan dan Penertiban Lalu Lintas Jalan	Pengamanan, Pengaturan Lalulintas dan Parkir	jumlah pelanggaran perlengkapan kelaikan kendaraan dan perparkiran jumlah pengamanan lalulintas dan perparkiran	Pogram Peningkatan Pelayanan Angkutan	250.000.000	
	2	15	02	2.06	04			Pengawasan dan pengendalian efektivitas pelaksanaan kebijakan untuk Kabupaten / kota	Pengamanan dan Pengaturan Lalu Lintas Jalan	Pengamanan, Pengaturan Lalulintas dan Parkir	jumlah pelanggaran perlengkapan kelaikan kendaraan dan perparkiran jumlah pengamanan lalulintas dan perparkiran		0	
	2	15	02	**2.03**			**Pengelolaan Terminal Penumpang Tipe C**			**Pengelolaan Terminal dan Perparkiran**	**jumlah terminal dan perparkiran yang terkelola**	Pogram Peningkatan Pelayanan Angkutan		
	2	15	02	2.03	01			Penyusunan rencana Pembangunan Terminal Penumpang Tipe C	Pengadaan lahan terminal tipe A	**Pengelolaan Terminal dan Perparkiran**	**jumlah terminal dan perparkiran yang terkelola**	Pogram Peningkatan Pelayanan Angkutan	3.100.000.000	
	2	15	03	2.04	02			Penyusunan rencana Pembangunan Terminal Penumpang Tipe C	Pengadaan lahan terminal angkutan barang (pangkalan truk)	Pengelolaan Terminal dan Perparkiran	jumlah terminal dan perparkiran yang terkelola	Pogram Peningkatan Pelayanan Angkutan	6.200.000.000	
	2	15	04	2.05	03			Penyusunan rencana Pembangunan Terminal Penumpang Tipe C	Penyusunan FS terminal tipe A danb Rest area	Pengelolaan Terminal dan Perparkiran	jumlah terminal dan perparkiran yang terkelola	Pogram Peningkatan Pelayanan Angkutan	100.000.000	
	2	15	02	2.03	02			Pembangunan Gedung Terminal						
	2	15	02	2.03	03			Pengembangan Sarana dan Prasarana Terminal	sewa tanah di PT.KAI Persero	Peningkatan sarana dan prasarana aparatur	Persentase sarana dan prasarana aparatur dalam kondisi baik	Program Manajemen Administrasi Pelayanan Umum, Kepegawaian dan Keuangan Perangkat daerah	60.000.000	
	2	15	02	2.03	04			Rehabilitasi dan Pemeliharaan Terminal (Fasilitas Utama dan Pendukung)	pemeliharaan rutin/berkala terminal/pelabuhan	Pengelolaan Terminal dan Perparkiran	jumlah terminal dan perparkiran yang terkelola	Pogram Peningkatan Pelayanan Angkutan	150.000.000	
	2	15	02	2.03	04			Rehabilitasi dan Pemeliharaan Terminal (Fasilitas Utama dan Pendukung)	Rehabilitasi sedang/berat terminal/pelabuhan	Pengelolaan Terminal dan Perparkiran	jumlah terminal dan perparkiran yang terkelola	Pogram Peningkatan Pelayanan Angkutan	250.000.000	
	2	15	02	2.03	05			Peningkatan Kapasitas SDM Pengelola Terminal Tipe C	Peningkatan Pengelolaan Terminal Angkutan Darat	Pengelolaan Terminal dan Perparkiran	jumlah terminal dan perparkiran yang terkelola	Pogram Peningkatan Pelayanan Angkutan	50.000.000	
	2	15	02	**2.04**			**Penerbitan Izin Penyelenggaraan dan Pembangunan Fasilitas Parkir**			**Pengelolaan Terminal dan Perparkiran**	**jumlah terminal dan perparkiran yang terkelola**	Pogram Peningkatan Pelayanan Angkutan		

OPD : DINAS PERHUBUNGAN

URUSAN	KODE					PROGRAM BARU	KEGIATAN BARU	SUB KEGIATAN BARU	PEKERJAAN LAMA	KEGIATAN LAMA	OUTPUT KEGIATAN LAMA	PROGRAM LAMA	ANGGARAN	SATKER
	URUSAN	BIDANG URUSAN	PROGRAM	KEGIATAN	SUB KEGIATAN									
	2	15	02	2.04	02			Koordinasi dan sinkronisasi pengawasan pelaksanaan Izin Penyelenggaraan dan Pembangunan Fasilitas Parkir kewenangan Kabupaten/Kota	Peningkatan Pengelolaan Pelayanan Perparkiran	**Pengelolaan Terminal dan Perparkiran**	Jumlah pelayanan parkir yang terkelola (operasional adm parkir,gembok mobil, seragam Juru Parkir, Sosialisasi lalu lintas dan angkutan yang terselenggara (juru parkir))	Pogram Peningkatan Pelayanan Angkutan	225.000.000	
	2	15	02	2.04	02			Koordinasi dan sinkronisasi pengawasan pelaksanaan Izin Penyelenggaraan dan Pembangunan Fasilitas Parkir kewenangan Kabupaten/Kota	sosialisasi kebijakan di bidang perhubungan	Pengelolaan Terminal dan Perparkiran	jumlah sosialisasi lalulintas dan angkutan yang terselenggara (juru parkir)		0	
	2	15	**02**			**PROGRAM PENYELENGGARAAN LALU LINTAS DAN ANGKUTAN JALAN (LLAJ)**						Program Pengembangan dan Keselamatan Perhubungan		
	2	15	02	**2.08**			**Audit dan Inspeksi Keselamatan LLAJ di Jalan**			**Pemeliharaan Rutin/berkala Fasilitas Perhubungan**	**jumlah perlengkapan jalan yang terpelihara**	Program Pengembangan dan Keselamatan Perhubungan		
	2	15	02	2.08	02			Pelaksanaan inspeksi, audit dan pemantauan unit pelaksana uji berkala kendaraan bermotor	Peningkatan keselamatan	**Pemeliharaan Rutin/berkala Fasilitas Perhubungan**	**jumlah perlengkapan jalan yang terpelihara**	Program Pengembangan dan Keselamatan Perhubungan	20.000.000	
	2	15	02	2.08	04			pelaksanaan inspeksi, audit dan pemantauan Pemenuhan persyaratan penyelenggaraan kompetensi pengemudi kendaraan bermotor Kabupaten/Kota	Pemilihan pemuda pelopor keselamatan Lalu lintas dan angkutan	Pengembangan Teknologi dan Kemitraan Perhubungan	jumlah pengembangan teknologi dan kemitraan perhubungan		0	
	2	15	02	2.08	05			Pelaksanaan inspeksi, audit dan pemantauan Sistem Manajemen Keselamatan Perusahaan Angkutan Umum	Fasilitasi koordinasi forum lalu lintas dan angkutan jalan	Pengembangan Teknologi dan Kemitraan Perhubungan	jumlah pengembangan teknologi dan kemitraan perhubungan	Program Pengembangan dan Keselamatan Perhubungan	50.000.000	
	2	15	02	2.08	05			Pelaksanaan inspeksi, audit dan pemantauan Sistem Manajemen Keselamatan Perusahaan Angkutan Umum	Sosialisasi / Peyuluhan Ketertiban Lalu Lintas dan Angkutan	Pengembangan Teknologi dan Kemitraan Perhubungan	jumlah pengembangan teknologi dan kemitraan perhubungan		0	
JUMLAH										**Jumlah**			**32.679.000.000**	

PEMETAAN PROGRAM, KEGIATAN DAN SUB KEGIATAN SESUAI PERMENDAGRI NOMOR 90 TAHUN 2019
DINAS KOMUNIKASI DAN INFORMATIKA KABUPATEN REMBANG

OPD : DINAS KOMUNIKASI DAN INFORMATIKA

URUSAN	KODE					PROGRAM BARU	KEGIATAN BARU	SUB KEGIATAN BARU	PEKERJAAN LAMA	KEGIATAN LAMA	OUTPUT KEGIATAN LAMA	PROGRAM LAMA	ANGGARAN	SATKER
	URUSAN	BIDANG URUSAN	PROGRAM	KEGIATAN	SUB KEGIATAN									
	X	XX	**01**			**PROGRAM PENUNJANG URUSAN PEMERINTAHAN DAERAH**								**Dinkominfo**
	X	XX	01	**2.01**			**Perencanaan dan Evaluasi Kinerja Perangkat Daerah**							
	X	XX	01	2.01	01			Penyusunan Renstra dan Renja Perangkat Daerah	Penyusunan Renstra, Renja	**Penyusunan Dokumen Perencanaan Perangkat Daerah**	Jumlah indikator kinerja yang selaras dengan dokumen perencanaan		*34.867.750*	
	X	XX	01	2.01	03			Penyusunan Dokumen Evaluasi Perangkat Daerah	Penyusunan LKjIP dan LPPD	**Penyusunan Dokumen Evaluasi Kinerja Perangkat daerah**	Jumlah indikator kinerja yang selaras dengan dokumen perencanaan		*12.605.600*	
	X	XX	01	2.01	04			Koordinasi dan Sinkronisasi Perencanaan Perangkat Daerah	rapat rapar koordinasi dan konsultasi Dalam daerah	**Peningkatan manajemen administrasi pelayanan umum**	Persentase pemenuhan pelayanan administrasi perkantoran		*30.000.000*	
	X	XX	01	2.01	05			Evaluasi Kinerja Perangkat Daerah	Peningkatan Maturitas SPIP OPD	**Peningkatan kualitas sumber daya aparatur**	Persentase pengelolaan manajemen kepegawaian yang dilaksanakan tepat waktu		*25.010.600*	
									Monitoring, Evaluasi, dan Pelaporan	**Peningkatan dan pengembangan sistem pelaporan keuangan**	Prosentase ketercapaian perencanaan danevaluasi kinerja SAKIP (Formulasi : Jumlah capaian indikator kinerja/jumlah target indikator kinerja)		*11.591.250*	
									Penatausahaan Barang Milik Daerah	**Peningkatan dan pengembangan sistem pelaporan keuangan**	Prosentase ketercapaian perencanaan danevaluasi kinerja SAKIP (Formulasi : Jumlah capaian indikator kinerja/jumlah target indikator kinerja)		*15.000.000*	
									Pengelolaan Keterbukaan Informasi Publik	**Pengelolaan keterbukaan informasi publik**	Prosentase ketercapaian perencanaan danevaluasi kinerja SAKIP (Formulasi : Jumlah capaian indikator kinerja/jumlah target indikator kinerja)		*10.000.000*	
	X	XX	01	**2.02**			**Administrasi Keuangan**							
	X	XX	01	2.02	06			Penyusunan Laporan Capaian Kinerja dan Ikhtisar Realisasi Kinerja SKPD	Penyusunan Laporan Capaian Kinerja dan Ikhtisar Realisasi Kinerja SKPD	**Peningkatan dan pengembangan sistem pelaporan keuangan**	Prosentase keterapaian perencanaan danevaluasi kinerja SAKIP (Formulasi : Jumlah capaian indikator kinerja/jumlah target indikator kinerja)		*10.000.000*	
	X	XX	01	2.02	09			Penyusunan Pelaporan Keuangan Akhir Tahun	Penyusunan Pelaporan Keuangan Akhir Tahun	**Peningkatan dan pengembangan sistem pelaporan keuangan**	Prosentase keterapaian perencanaan danevaluasi kinerja SAKIP (Formulasi : Jumlah capaian indikator kinerja/jumlah target indikator kinerja)		*10.000.000*	
	X	XX	01	**2.03**			**Administrasi Umum**							
	X	XX	01	2.03	01			Penyediaan Jasa Surat Menyurat	Penyediaan jasa surat menyurat	**Peningkatan manajemen administrasi pelayanan umum**	Persentase pemenuhan pelayanan administrasi perkantoran		*1.920.000*	
	X	XX	01	2.03	02			Penyediaan Jasa Komunikasi, Sumber Daya Air dan Listrik	Penyediaan Jasa Komunikasi, Sumber Daya Air, dan Listrik	**Peningkatan manajemen administrasi pelayanan umum**	Persentase pemenuhan pelayanan administrasi perkantoran		*986.750.000*	
									Pengadaan internet Service Provider	**Peningkatan manajemen administrasi pelayanan umum**	Persentase pemenuhan pelayanan administrasi perkantoran		*358.800.000*	
	X	XX	01	2.03	07			Penyediaan Jasa Administrasi Keuangan	Penyediaan Jasa Administrasi Keuangan	**Peningkatan manajemen administrasi pelayanan umum**	Persentase pemenuhan pelayanan administrasi perkantoran		*206.120.000*	
	X	XX	01	2.03	08			Penyediaan Jasa Kebersihan Kantor	Penyediaan Jasa Administrasi Kantor/Kebersihan	**Peningkatan manajemen administrasi pelayanan umum**	Persentase pemenuhan pelayanan administrasi perkantoran		*342.850.000*	
	X	XX	01	2.03	10			Penyediaan Alat Tulis Kantor	Penyediaan Alat Tulis Kantor	**Peningkatan manajemen administrasi pelayanan umum**	Persentase pemenuhan pelayanan administrasi perkantoran		*16.884.500*	

OPD : DINAS KOMUNIKASI DAN INFORMATIKA

URUSAN	KODE					PROGRAM BARU	KEGIATAN BARU	SUB KEGIATAN BARU	PEKERJAAN LAMA	KEGIATAN LAMA	OUTPUT KEGIATAN LAMA	PROGRAM LAMA	ANGGARAN	SATKER
	URUSAN	BIDANG URUSAN	PROGRAM	KEGIATAN	SUB KEGIATAN									
	X	XX	01	2.03	11			Penyediaan Barang Cetakan dan Penggandaan	Penyediaan Barang Cetakan dan Penggandaan	**Peningkatan manajemen administrasi pelayanan umum**	Persentase pemenuhan pelayanan administrasi perkantoran		*11.361.000*	
	X	XX	01	2.03	12			Penyediaan Komponen Instalasi Listrik/Penerangan Bangunan Kantor	Penyediaan Komponen Instalasi Listrik / Penerangan Bangunan Kantor	**Peningkatan manajemen administrasi pelayanan umum**	Persentase pemenuhan pelayanan administrasi perkantoran		*5.000.000*	
	X	XX	01	2.03	13			Penyediaan Peralatan dan Perlengkapan Kantor	Penyediaan Peralatan dan Perlengkapan Kantor	**Peningkatan manajemen administrasi pelayanan umum**	Persentase pemenuhan pelayanan administrasi perkantoran		*6.000.000*	
	X	XX	01	2.03	14			Penyediaan Peralatan Rumah Tangga	Penyediaan Peralatan Rumah Tangga	**Peningkatan manajemen administrasi pelayanan umum**	Persentase pemenuhan pelayanan administrasi perkantoran		*7.000.000*	
	X	XX	01	2.03	15			Penyediaan Bahan Bacaan dan Peraturan Perundang-Undangan	Penyediaan Bahan Bacaan dan Peraturan Perundang-undangan	**Peningkatan manajemen administrasi pelayanan umum**	Persentase pemenuhan pelayanan administrasi perkantoran		*4.000.000*	
	X	XX	01	2.03	17			Penyediaan Makanan dan Minuman	Penyediaan Makanan dan Minuman	**Peningkatan manajemen administrasi pelayanan umum**	Persentase pemenuhan pelayanan administrasi perkantoran		*28.340.000*	
	X	XX	01	2.03	18			Rapat-Rapat Kordinasi dan Konsultasi ke Luar Daerah	Rapat-Rapat Koordinasi dan Konsultasi Keluar Daerah	**Peningkatan manajemen administrasi pelayanan umum**	Persentase pemenuhan pelayanan administrasi perkantoran		*94.900.000*	
	X	XX	01	2.03	20			Pengadaan Kendaraan Dinas/Operasional	Pengadaaan Kendaraan Dinas Roda 4	**Peningkatan sarana dan prasarana aparatur**	Persentase sarana dan prasarana aparatur dalam kondisi baik		*350.000.000*	
	X	XX	01	2.03	22			Pengadaan Perlengkapan Gedung Kantor	Pengadaan Perlengkapan Kantor	**Peningkatan sarana dan prasarana aparatur**	Persentase sarana dan prasarana aparatur dalam kondisi baik		*79.200.000*	
	X	XX	01	2.03	24			Pengadaan Peralatan Gedung Kantor	Pengadaan Peralatan Kantor	**Peningkatan sarana dan prasarana aparatur**	Persentase sarana dan prasarana aparatur dalam kondisi baik		*45.500.000*	
	X	XX	01	2.03	28			Pemeliharaan Rutin/Berkala Gedung Kantor	Pemeliharaan Rutin/Berkala Gedung Kantor	**Peningkatan sarana dan prasarana aparatur**	Persentase sarana dan prasarana aparatur dalam kondisi baik		*15.000.000*	
	X	XX	01	2.03	30			Pemeliharaan Rutin/Berkala Kendaraan Dinas/Operasional	Pemeliharaan Rutin/Berkala Kendaraan Dinas/Operasional	**Peningkatan sarana dan prasarana aparatur**	Persentase sarana dan prasarana aparatur dalam kondisi baik		*39.000.000*	
	X	XX	01	2.03	32			Pemeliharaan Rutin/Berkala Perlengkapan Gedung Kantor	Pemeliharaan Rutin/Berkala Perlengkapan Kantor	**Peningkatan sarana dan prasarana aparatur**	Persentase sarana dan prasarana aparatur dalam kondisi baik		*12.000.000*	
	X	XX	01	2.03	34			Pemeliharaan Rutin/Berkala Peralatan Gedung Kantor	Pemeliharaan Rutin/Berkala Peralatan Kantor	**Peningkatan sarana dan prasarana aparatur**	Persentase sarana dan prasarana aparatur dalam kondisi baik		*31.752.800*	
	X	XX	01	**2.04**			**Peningkatan Disiplin dan Kapasitas Sumber Daya Aparatur**							
	X	XX	01	2.04	01			Pengadaan Mesin/Kartu Absensi	Pengembangan E-Presensi	**Pengelolaan dan pengembangan data elektronik**	pemanfaatan data elektronik untuk SPBE		*500.000.000*	
	X	XX	01	2.04	09			Pendidikan dan Pelatihan Formal	Peningkatan Kapasitas Aparatur DINKOMINFO Kab. Rembang	**Peningkatan kualitas sumber daya aparatur**	Persentase pengelolaan manajemen kepegawaian yang dilaksanakan tepat waktu		*10.000.000*	
								Pendidikan dan Pelatihan Formal	Peningkatan Kapasitas SDM TIK	**Peningkatan kualitas sumber daya aparatur**			*50.000.000*	
URUSAN KOMUNIKASI DAN INFORMATIKA	2	16	**02**			**PROGRAM INFORMASI DAN KOMUNIKASI PUBLIK**								
	2	16	02	**2.01**			**Pengelolaan Informasi dan Komunikasi Publik Pemerintah Daerah Kabupaten/Kota**							
	2	16	02	2.01	01			Perumusan Kebijakan Teknis Bidang Informasi dan Komunikasi Publik	Penyebarluasan Informasi Penyelenggaraan Pemerintah Daerah	**Pengelolaan informasi publik dan Dokumentasi**	Jumlah informasi dan dokumentasi yang terkelola		*53.500.000*	
	2	16	02	2.01	02			Monitoring Opini Dan Aspirasi Publik	Penyelenggaraan Layanan Aduan Masyarakat	**Pengelolaan informasi publik dan Dokumentasi**	Jumlah informasi dan dokumentasi yang terkelola		*53.500.000*	
	2	16	02	2.01	03			Monitoring Informasi Dan Penetapan Agenda Prioritas Komunikasi Pemerintah Daerah	Layanan Monitoring Isu Publik Media	**Pengelolaan informasi publik dan Dokumentasi**	Jumlah informasi dan dokumentasi yang terkelola		*1.700.000*	

OPD : DINAS KOMUNIKASI DAN INFORMATIKA

URUSAN	KODE					PROGRAM BARU	KEGIATAN BARU	SUB KEGIATAN BARU	PEKERJAAN LAMA	KEGIATAN LAMA	OUTPUT KEGIATAN LAMA	PROGRAM LAMA	ANGGARAN	SATKER
	URUSAN	BIDANG URUSAN	PROGRAM	KEGIATAN	SUB KEGIATAN									
	2	16	02	2.01	04			Pengelolaan Konten Dan Perencanaan Media Komunikasi Publik	Pengembangan dan Pengelolaan Website	**Pengelolaan informasi publik dan Dokumentasi**	Jumlah informasi dan dokumentasi yang terkelola		*111.896.000*	
	2	16	02	2.01	05			Pengelolaan Media Komunikasi Publik	Publikasi Informasi Pemerintah Kabupaten	**Pengelolaan informasi publik dan Dokumentasi**	Jumlah informasi dan dokumentasi yang terkelola		*200.000.000*	
	2	16	02	2.01	06			Pelayanan Informasi Publik	Pengelolaan Informasi dan Dokumentasi serta pelayanan informasi	**Pengelolaan informasi publik dan Dokumentasi**	Jumlah informasi dan dokumentasi yang terkelola		*112.200.000*	
	2	16	02	2.01	09			Manajemen Komunikasi Krisis	Pengawasan dan Pembinaan radio Siaran	**Pengelolaan informasi publik dan Dokumentasi**	Jumlah informasi dan dokumentasi yang terkelola		*33.300.000*	
	2	16	02	2.01	10			Penguatan Kapasitas Sumber Daya Komunikasi Publik	Optimalisasi Radio Citra Bahari FM	**Pengelolaan informasi publik dan Dokumentasi**	Jumlah forum komunikasi publik kemasyarakatan yang dibina		*250.000.000*	
	2	16	02	2.01	12			Penyelenggaraan Hubungan Masyarakat, Media Dan Kemitraan Komunitas	Pengembangan dan Pemberdayaan KIM dan FK Metra	**Pembinaan Layanan Kehumasan**	Jumlah forum komunikasi publik kemasyarakatan yang dibina		*151.775.000*	
									Peningkatan infrastruktur mall pelayanan	**Pengembangan dan Optimalisasi pengelolaan E- Government**	Jumlah Layanan tata kelola SPBE (Sistem Pemerintahan Berbasis Elektronik)		*300.000.000*	
	2	16	**03**			**PROGRAM APLIKASI INFORMATIKA**								
	2	16	03	**2.01**			**Pengelolaan Nama Domain yang Telah Ditetapkan Oleh Pemerintah Pusat dan Sub Domain Di Lingkup Pemerintah Daerah Kabupaten/Kota**							
	2	16	03	2.01	02			Penatalaksanaan dan Pengawasan Nama Domain dan Sub Domain dalam Penyelenggaraan Pemerintahan Daerah	Pengelolaan dan Pemeliharaan Web Server dan Database Server	**Pengelolaan dan pengembangan data elektronik**	pemanfaatan data elektronik untuk SPBE		*150.000.000*	
	2	16	03	**2.02**			**Pengelolaan E-Government Di Lingkup Pemerintah Daerah Kabupaten/Kota**							
	2	16	03	2.02	01			Penatalaksanaan dan Pengawasan e-goverment dalam Penyelenggaraan Pemerintahan Daerah Provinsi	Pengawasan dan Pembinaan Telekomunikasi dan Teknologi Informasi	**Pengembangan dan Optimalisasi pengelolaan E- Government**	Jumlah Layanan tata kelola SPBE (Sistem Pemerintahan Berbasis Elektronik)		*0*	
	2	16	03	2.02	02			Sinkronisasi Pengelolaan Rencana Induk dan Anggaran Pemerintahan Berbasis Elektronik	Fasilitas SPBE	**Pengelolaan dan pengembangan data elektronik**	pemanfaatan data elektronik untuk SPBE		*212.330.000*	
	2	16	03	2.02	03			Pengelolaan Pusat Data Pemerintahan Daerah	Pengembangan Data Center	**Pengembangan dan Optimalisasi pengelolaan E- Government**	Jumlah Layanan tata kelola SPBE (Sistem Pemerintahan Berbasis Elektronik)		*100.000.000*	
									Pengadaan server dan DRC	**Pengembangan dan Optimalisasi pengelolaan E- Government**	Jumlah Layanan tata kelola SPBE (Sistem Pemerintahan Berbasis Elektronik)		*400.000.000*	
									Pelatihan SDM Infrastruktur	**Pengembangan dan Optimalisasi pengelolaan E-Government**	Pekatihan dan pengiriman Diklat		*50.000.000*	
									Pengelolaan Single Data System (SDS) dan Rembang Dashboard	**Pengelolaan dan pengembangan data elektronik**	pemanfaatan data elektronik untuk SPBE		*50.000.000*	
	2	16	03	2.02	04			Penyelenggaraan Sistem Komunikasi Intra Pemerintah Daerah	Pemeliharaan Jaringan dan Menara Wave LAN	**Pengembangan dan Optimalisasi pengelolaan E- Government**	Jumlah Layanan tata kelola SPBE (Sistem Pemerintahan Berbasis Elektronik)		*250.000.000*	
									Pemeliharaan jaringan FO	**Pengembangan dan Optimalisasi pengelolaan E- Government**	Jumlah Layanan tata kelola SPBE (Sistem Pemerintahan Berbasis Elektronik)		*200.000.000*	
									Pengadaan Infrastruktur Jaringan FO di Kabupaten Rembang	**Pengembangan dan Optimalisasi pengelolaan E- Government**	Jumlah Layanan tata kelola SPBE (Sistem Pemerintahan Berbasis Elektronik)		*0*	
	2	16	03	2.02	07			Pengembangan Aplikasi dan Proses Bisnis Pemerintahan Berbasis Elektronik	Penyusunan dan Pengembangan Aplikasi Pemerintah Daerah	**Pengelolaan dan pengembangan data elektronik**	pemanfaatan data elektronik untuk SPBE		*80.000.000*	

OPD : DINAS KOMUNIKASI DAN INFORMATIKA

URUSAN	KODE					PROGRAM BARU	KEGIATAN BARU	SUB KEGIATAN BARU	PEKERJAAN LAMA	KEGIATAN LAMA	OUTPUT KEGIATAN LAMA	PROGRAM LAMA	ANGGARAN	SATKER
	URUSAN	BIDANG URUSAN	PROGRAM	KEGIATAN	SUB KEGIATAN									
	2	16	03	2.02	09			Pengembangan dan Pengelolaan Ekosistem Kabupaten/Kota Cerdas dan Kota Cerdas	Pengembangan Desa Digital	**Pengelolaan dan pengembangan data elektronik**	pemanfaatan data elektronik untuk SPBE		*200.000.000*	
URUSAN STATISTIK	2	20	**02**			**PROGRAM PENYELENGGARAAN**								
	2	20	02	**2.01**			**Penyelenggaraan Statistik Sektoral di Lingkup Daerah Kabupaten/Kota**							
	2	20	02	2.01	02				Peningkatan Kapasitas Pengelola Statistik Sektoral				*0*	
	2	20	02	2.01	04			Peningkatan Kapasitas Kelembagaan Statistik Sektoral	Pengelolaan Statistik Sektoral Strategis	**Penyusunan Data Statistik**	Jumlah OPD yang berkontribusi dalam sistem satu data		*260.550.000*	
	2	20	02	2.01	06				Publikasi Statistik Dasar (BPS)				*0*	
URUSAN PERSANDIAN	2	21	**02**			**PROGRAM PENYELENGGARAAN PERSANDIAN UNTUK**								
	2	21	02	**2.01**			**Penyelenggaraan Persandian Untuk Pengamanan Informasi Pemerintah Daerah Kabupaten/Kota**							
								Pelaksanaan Keamanan Informasi Pemerintahan Daerah Kabupaten/Kota Berbasis Elektronik dan Non Elektronik	Pengelolaan Persandian dan Keamanan Informasi	**Pengelolaan persandian daerah**	Indeks KAMI		*140.000.000*	
JUMLAH													**6.722.204.500**	

REKAPITULASI PERSANDINGAN RENJA PERANGKAT DAERAH 2021 DENGAN PERMENDAGRI NO. 90 TAHUN 2019

OPD : DINAS KEBUDAYAAN DAN PARIWISATA KABUPATEN REMBANG

KODE					URUSAN	PROGRAM BARU	KEGIATAN BARU	SUB KEGIATAN BARU	PEKERJAAN LAMA	KEGIATAN LAMA	OUTPUT KEGIATAN LAMA / PEKERJAAN LAMA	ANGGARAN	SATKER
1					2	3	4	5	7	8	9	10	11
3	**26**	**01**	**2.01**	**01**	**URUSAN PEMERINTAHAN NON BIDANG**	**PROGRAM PENUNJANG URUSAN PEMERINTAHAN DAERAH**	**Perencanaan dan Evaluasi Kinerja Perangkat Daerah**	Penyusunan Renstra dan Renja Perangkat Daerah	Penyusunan Renja dan Renstra Dinbudpar	**Penyusunan Dokumen Perencanaan Perangkat Daerah**	Tersusunnya dokumen perencanaan perangkat daerah , Tersusunnya rencana kerja perangkat daerah ; 2 dok	35.000.000	DINBUDPAR
									Penyusunan Rencana Umum Pengadaan Barang dan Jasa Dinbudpar	**Penyusunan Dokumen Perencanaan Perangkat Daerah**	Tersusunnya dokumen perencanaan perangkat daerah , Tersusunnya RUP Barang dan Jasa	5.000.000	
3	**26**	**01**	**2.01**	**03**				Penyusunan Dokumen Evaluasi Perangkat Daerah	Penyusunan Sakip Dinbudpar	**Penyusunan Dokumen Evaluasi Kinerja Perangkat daerah**	Tersusunnya dokumen laporan kinerja Perangkat Daerah, Tersusunnya SAKIP Dinbudpar	20.000.000	
3	**26**	**01**	**2.01**	**04**				Koordinasi dan Sinkronisasi Perencanaan Perangkat Daerah	Forum Organisasi Perangkat Daerah	**Penyusunan Dokumen Perencanaan Perangkat Daerah**	Tersusunnya dokumen laporan kinerja Perangkat Daerah, Terselenggaranya Forum OPD	25.000.000	
									Rapat-Rapat Kordinasi dan Konsultasi ke Dalam Daerah	**Peningkatan manajemen administrasi pelayanan umum**	Terpenuhinya pelayanan administrasi perkantoran, Tersedianya biaya perjalanan dinas dalam daerah; 12 bulan	50.000.000	
3	**26**	**01**	**2.01**	**05**				Evaluasi Kinerja Perangkat Daerah	Inventarisasi dan Pengelolaan Aset Dinbudpar Kabupaten Rembang	**Peningkatan sarana dan prasarana aparatur**	Tersusunnya Dokumen pengelolaan BMD, Terkelolanya aset Dinbudpar; 12 bulan	40.000.000	
									Fasilitasi Manajemen Kepegawaian OPD	**Peningkatan Kualitas Sumber Daya Aparatur**	Tersusunnya dokumen laporan kinerja Perangkat Daerah, Terlaksananya fasilitasi manajemen kepegawaian OPD; 12 bulan	10.000.000	
									Monitoring dan Evaluasi Pelaporan	**Penyusunan Dokumen Evaluasi Kinerja Perangkat daerah**	Tersusunnya dokumen laporan kinerja Perangkat Daerah, Terlaksananya evaluasi kinerja perangkat daerah	30.000.000	
									Pengelolaan Keterbukaan Informasi Publik	**Pengelolaan keterbukaan informasi publik**	Terpublikasikannya program pemberdayaan masyarakat kepada publik, Tersedianya data informasi publik; 3 layanan	10.000.000	
3	**26**	**01**	**2.02**	**05**			**Administrasi Keuangan**	Penyusunan Akuntasi dan Pelaporan Keuangan	Penyusunan Dokumen-Dokumen Anggaran	**Peningkatan dan pengembangan sistem pelaporan keuangan**	Tersususnnya Dokumen keuangan perangkat daerah, tersusunnya dokummen-dokumen anggaran	25.000.000	
3	**26**	**01**	**2.02**	**09**				Penyusunan Pelaporan Keuangan Akhir Tahun	Penyusunan Pelaporan Keuangan OPD	**Peningkatan dan pengembangan sistem pelaporan keuangan**	Tersususnnya Dokumen keuangan perangkat daerah, tersusunnya dokumen pelaporan keuangan OPD	25.000.000	
3	**26**	**01**	**2.03**	**01**			**Administrasi Umum**	Penyediaan Jasa Surat Menyurat	Penyediaan Jasa Surat Menyurat	**Peningkatan manajemen administrasi pelayanan umum**	Terpenuhinya pelayanan administrasi perkantoran, tersedianya meterai; 250 meterai	2.000.000	DINBUDPAR
3	**26**	**01**	**2.03**	**02**				Penyediaan Jasa Komunikasi, Sumber Daya Air dan Listrik	Penyediaan Jasa Komunikasi, Sumber Daya Air dan Listrik	**Peningkatan manajemen administrasi pelayanan umum**	Terpenuhinya pelayanan administrasi perkantoran, terlaksananya pembayaran rekening telepon dan listrik ; 12 bulan	100.000.000	
3	**26**	**01**	**2.03**	**07**				Penyediaan Jasa Administrasi Keuangan	Penyediaan Jasa Administrasi Keuangan	**Peningkatan manajemen administrasi pelayanan umum**	Terpenuhinya pelayanan administrasi perkantoran, teredianya honor pelaksana administrasi keuangan ; 12 bulan	225.000.000	
3	**26**	**01**	**2.03**	**08**				Penyediaan Jasa Kebersihan Kantor	Penyediaan Jasa Administrasi Kantor/ Kebersihan	**Peningkatan Sarana dan Prasarana Aparatur**	Tersusunnya Dokumen pengelolaan BMD, tersedianya honor kontrak (6 Orang) dan THL (29 orang)	646.000.000	
3	**26**	**01**	**2.03**	**09**				Penyediaan Jasa Perbaikan Peralatan Kerja	Penyediaan Jasa Perbaikan Peralatan Kerja	**Peningkatan Sarana dan Prasarana Aparatur**	Tersusunnya Dokumen pengelolaan BMD, Tersedianya layanan perbaikan peralatan kerja	25.000.000	

KODE					URUSAN	PROGRAM BARU	KEGIATAN BARU	SUB KEGIATAN BARU	PEKERJAAN LAMA	KEGIATAN LAMA	OUTPUT KEGIATAN LAMA / PEKERJAAN LAMA	ANGGARAN	SATKER
3	**26**	**01**	**2.03**	**10**				Penyediaan Alat Tulis Kantor	Penyediaan Alat Tulis Kantor	**Peningkatan manajemen administrasi pelayanan umum**	Terpenuhinya pelayanan administrasi perkantoran, tersedianya ATK ; 37 jenis	30.000.000	
3	**26**	**01**	**2.03**	**11**				Penyediaan Barang Cetakan dan Penggandaan	Penyediaan Barang Cetakan dan Penggandaan	**Peningkatan manajemen administrasi pelayanan umum**	Terpenuhinya pelayanan administrasi perkantoran, tersedianya barang cetakan dan jasa foto copy; 12 bulan	15.000.000	
3	**26**	**01**	**2.03**	**12**				Penyediaan Komponen Instalasi Listrik/ Penerangan Bangunan Kantor	Penyediaan Komponen Instalasi Listrik/ Penerangan Bangunan	**Peningkatan sarana dan prasarana aparatur**	Tersusunnya Dokumen pengelolaan BMD, tersedianya komponen intalasi listrik/ penerangan bangunan; 15 jenis	17.500.000	
3	**26**	**01**	**2.03**	**13**				Penyediaan Peralatan dan Perlengkapan Kantor	Penyediaan Peralatan dan Perlenlengkapan Kantor	**Peningkatan sarana dan prasarana aparatur**	Tersusunnya Dokumen pengelolaan BMD, tersedianya peralatan dan perlengkapan kantor; 4 jenis	15.000.000	
3	**26**	**01**	**2.03**	**14**				Penyediaan Peralatan Rumah Tangga	Penyediaan Peralatan Rumah Tangga	**Peningkatan sarana dan prasarana aparatur**	Tersusunnya Dokumen pengelolaan BMD, tersedianya peralatan rumah tangga; 26 jenis	20.000.000	
3	**26**	**01**	**2.03**	**15**				Penyediaan Bahan Bacaan dan Peraturan Perundang-Undangan	Penyediaan Bahan Bacaan dan Peraturan Perundang-Undangan	**Peningkatan manajemen administrasi pelayanan umum**	Terpenuhinya pelayanan administrasi perkantoran, tersedianya surat kabar, tabloid dan jasa publikasi; 2 jenis	7.500.000	
3	**26**	**01**	**2.03**	**17**				Penyediaan Makanan dan Minuman	Penyediaan Makanan dan Minuman Rapat-Rapat	**Peningkatan manajemen administrasi pelayanan umum**	Terpenuhinya pelayanan administrasi perkantoran, tersedianya air, snack dan makan (harian pegawai, jamuan tamu dan rapat); 12 bulan	90.000.000	
									Bimbingan Mental Rohani	**Peningkatan Kualitas Sumber Daya Aparatur**	Terlkelolanya sumber daya aparatur dengan baik, terlaksananya kegiatan bimbingan mental rohani bagi karyawan/karyawati; 10 kali	10.000.000	
									Fasilitasi Jasa Olah raga	**Peningkatan Kualitas Sumber Daya Aparatur**	Terkelolanya sumber daya aparatur dengan baik, terlaksananya fasilitas jasa olah raga aparatur; 20 kali	7.000.000	
3	**26**	**01**	**2.03**	**18**				Rapat-Rapat Kordinasi dan Konsultasi ke Luar Daerah	Rapat-Rapat Kordinasi dan Konsultasi ke Luar Daerah	**Peningkatan manajemen administrasi pelayanan umum**	Terpenuhinya pelayanan administrasi perkantoran, tersedianya biaya perjalanan dinas keluar daerah; 12 bulan	100.000.000	
3	**26**	**01**	**2.03**	**20**				Pengadaan Kendaraan Dinas/ Operasional	Pengadaan Kendaraan Dinas Roda Empat	**Peningkatan sarana dan prasarana aparatur**	Tersusunnya Dokumen pengelolaan BMD, 1 Mobil	444.000.000	
									Pengadaan Kendaraan Dinas Roda Dua	**Peningkatan sarana dan prasarana aparatur**	Tersusunnya Dokumen pengelolaan BMD, 3 Sepeda motor	100.000.000	
3	**26**	**01**	**2.03**	**22**				Pengadaan Perlengkapan Gedung Kantor	Pengadaan Perlengkapan Kantor	**Peningkatan sarana dan prasarana aparatur**	Tersusunnya Dokumen pengelolaan BMD, Pengadaan Laptop, Printer, Genset, perlengkapan Vidcom (Mini PC, kamera All In One (meet up) Layar, mix)	333.000.000	
3	**26**	**01**	**2.03**	**28**				Pemeliharaan Rutin/Berkala Gedung Kantor	Pemeliharaan Rutin/Berkala Gedung Kantor	**Peningkatan sarana dan prasarana aparatur**		250.000.000	
									Pemeliharaan Rutin Berkala Sarana dan Prasarana Lingkungan Kantor	**Peningkatan sarana dan prasarana aparatur**	Tersusunnya Dokumen pengelolaan BMD	0	
3	**26**	**01**	**2.03**	**30**				Pemeliharaan Rutin/Berkala Kendaraan Dinas/Operasional	Pemeliharaan Rutin/Berkala Kendaraan Dinas/Operasional	**Peningkatan sarana dan prasarana aparatur**	Tersusunnya Dokumen pengelolaan BMD, pemeliharaan 3 mobil dan 7 sepeda motor	75.000.000	
3	**26**	**01**	**2.04**	**03**			**Peningkatan Disiplin dan Kapasitas Sumber Daya Aparatur**	Pengadaan Pakaian Kerja Lapangan	Pengadaan Pakaian Olah Raga	**Peningkatan sarana dan prasarana aparatur**	Tersusunnya Dokumen pengelolaan BMD	0	DINBUDPAR
3	**26**	**01**	**2.04**	**09**				Pendidikan dan Pelatihan Formal	Peningkatan Kapasitas SDM Aparatur Dinbudpar	**Peningkatan kualitas sumber daya aparatur**	Tersusunnya dokumen manajemen kepegawaian	0	

KODE					URUSAN	PROGRAM BARU	KEGIATAN BARU	SUB KEGIATAN BARU	PEKERJAAN LAMA	KEGIATAN LAMA	OUTPUT KEGIATAN LAMA / PEKERJAAN LAMA	ANGGARAN	SATKER
2	**22**	**02**	**2.01**	**01**	**URUSAN PEMERINTAHAN BIDANG KEBUDAYAAN**	**PROGRAM PENGEMBANGAN KEBUDAYAAN**	**Pengelolaan Kebudayaan yang Masyarakat Pelakunya dalam Daerah Kabupaten/ Kota**	Perlindungan, Pengembangan, Pemanfaatan Objek Pemajuan Kebudayaan	Prosesi Adat Budaya Daerah	**Pengembangan Seni, Budaya dan Tradisi Masyarakat**	Seni tradisi budaya daerah yang dikembangkan, 3 Acara: Prosesi Kirab hari jadi kabupaten Rembang, Malam tirakatan dan malam 1 Muharram	150.000.000	DINBUDPAR
									Fasilitasi KSBN	**Pengembangan Seni, Budaya dan Tradisi Masyarakat**	Seni tradisi budaya daerah yang dikembangkan, 2 Acara Sarasehan dan pagelaran	100.000.000	
									Operasional dan Fasilitasi Sanggar Budaya	**Pengembangan Seni, Budaya dan Tradisi Masyarakat**	Seni tradisi budaya daerah yang dikembangkan, Pemeliharaan sanggar, Fasilitasi Apresiasi seni budaya (12 Bulan)	114.000.000	
2	**22**	**02**	**2.02**	**01**			**Pelestarian Kesenian Tradisional yang Masyarakat Pelakunya dalam daerah Kabupaten / Kota**	Perlindungan, Pengembangan, Pemanfaatan Objek Pemajuan Tradisi Budaya	Pengembangan Seni Tradisi Budaya Daerah	**Pengembangan Seni, Budaya dan Tradisi Masyarakat**	Seni tradisi budaya daerah yang dikembangkan, 3 Event :Tong-tongklek, Parade seni budaya, Festival pengembangan seni tradisi	250.000.000	DINBUDPAR
									Pentas Seni Event Promosi	**Pengembangan Seni, Budaya dan Tradisi Masyarakat**	Seni tradisi budaya daerah yang dikembangkan, Pentas TMII, Pembukaan Syawalan, Pentas PRPP, Pentas Event PakudJembara, Pentas Event Regional Jateng, Pentas Event Lokal	300.000.000	
									Iventarisasi Seni Budaya Daerah	**Pengembangan Seni, Budaya dan Tradisi Masyarakat**	Seni tradisi budaya daerah yang dikembangkan, Inventarisasi Pendataan warisan Budaya 14 kecamatan	10.000.000	
									Fasilitasi Pagelaran Seni Budaya Daerah	**Pengembangan Seni, Budaya dan Tradisi Masyarakat**	Seni tradisi budaya daerah yang dikembangkan, Pagelaran Seni Unggulan di objek Wisata (7 Kecamatan)	100.000.000	
									Gelar Seni Budaya Kecamatan Pancur	**Pengembangan Seni, Budaya dan Tradisi Masyarakat**	Seni tradisi budaya daerah yang dikembangkan	160.000.000	
									Gelar Seni Budaya Kecamatan Lasem	**Pengembangan Seni, Budaya dan Tradisi Masyarakat**	Seni tradisi budaya daerah yang dikembangkan	160.000.000	
									Gelar Budaya dan Promo Wisata Desa Gedongmulyo Kecamatam Lasem	**Pengembangan Seni, Budaya dan Tradisi Masyarakat**	Seni tradisi budaya daerah yang dikembangkan	150.000.000	
									Gelar Budaya di Kecamatan Rembang	**Pengembangan Seni, Budaya dan Tradisi Masyarakat**	Seni tradisi budaya daerah yang dikembangkan	150.000.000	
									Gelar Budaya di Kec. Sulang, Kec. Bulu dan Kec. Lasem	**Pengembangan Seni, Budaya dan Tradisi Masyarakat**	Seni tradisi budaya daerah yang dikembangkan	150.000.000	
									Pagelaran Wayang Kulit Desa Dorokandang	**Pengembangan Seni, Budaya dan Tradisi Masyarakat**	Seni tradisi budaya daerah yang dikembangkan	70.000.000	
									Pagelaran Seni Budaya Kec. Sluke dan Kec. Kragan	**Pengembangan Seni, Budaya dan Tradisi Masyarakat**	Seni tradisi budaya daerah yang dikembangkan	75.000.000	
									Pentas Seni dan Budaya Desa Kragan Kecamatan Kragan	**Pengembangan Seni, Budaya dan Tradisi Masyarakat**	Seni tradisi budaya daerah yang dikembangkan	50.000.000	

KODE					URUSAN	PROGRAM BARU	KEGIATAN BARU	SUB KEGIATAN BARU	PEKERJAAN LAMA	KEGIATAN LAMA	OUTPUT KEGIATAN LAMA / PEKERJAAN LAMA	ANGGARAN	SATKER
									Pagelaran Wayang Kulit di Desa Kragan Kec. KraganKabupaten Rembang (pelestarian budaya)	**Pengembangan Seni, Budaya dan Tradisi Masyarakat**	Seni tradisi budaya daerah yang dikembangkan	75.000.000	
									Gelar Budaya di Kecamatan Kragan dan Sluke	**Pengembangan Seni, Budaya dan Tradisi Masyarakat**	Seni tradisi budaya daerah yang dikembangkan	150.000.000	
									Pentas Seni Budaya Pagelaran Wayang Kulit dan Ketoprak Kec. Rembang	**Pengembangan Seni, Budaya dan Tradisi Masyarakat**	Seni tradisi budaya daerah yang dikembangkan	100.000.000	
									Pagelaran Seni Dan Budaya Kabupaten Rembang	**Pengembangan Seni, Budaya dan Tradisi Masyarakat**	Seni tradisi budaya daerah yang dikembangkan	50.000.000	
									Pertunjukan Seni Budaya Kethoprak di Kec. Sarang	**Pengembangan Seni, Budaya dan Tradisi Masyarakat**	Seni tradisi budaya daerah yang dikembangkan	100.000.000	
									Parade Seni Budaya Pathol di Kec. Sarang	**Pengembangan Seni, Budaya dan Tradisi Masyarakat**	Seni tradisi budaya daerah yang dikembangkan	100.000.000	
									Pagelaran Seni Budaya di Kecamatan pamotan	**Pengembangan Seni, Budaya dan Tradisi Masyarakat**	Seni tradisi budaya daerah yang dikembangkan	100.000.000	
2	**22**	**02**	**2.03**	**02**			**Pembinaan Lembaga Adat yang penganutanya dalam Daerah Kabupaten/Kota**	Pembinaan Sumber Daya Manusia, Lembaga dan Pranata Adat	Rakor dan Pembinaan Penghayat Kepercayaan Terhadap Tuhan YME	**Pengembangan Seni, Budaya dan Tradisi Masyarakat**	Seni tradisi budaya daerah yang dikembangkan, Rakor dan pembinaan penganut penghayat di Kabupaten Rembang	25.000.000	
2	**22**	**03**	**2.01**	**01**		**PROGRAM PENGEMBANGAN KESENIAN TRADISIONAL**	**Pembinaan Kesenian yang Masyarakat Pelakunya dalam Daerah Kabupaten / Kota**	Peningkatan Pendidikan dan Pelatihan Sumber Daya manusia Kesenian Tradisional	Pembinaan SDM Kesenian	**Pengembangan Seni, Budaya dan Tradisi Masyarakat**	Seni tradisi budaya daerah yang dikembangkan, Pembinaan Teknis SDM dan kelompok seni	50.000.000	DINBUDPAR
									Peningkatan Kapasitas Seniman	**Pengembangan Seni, Budaya dan Tradisi Masyarakat**	Seni tradisi budaya daerah yang dikembangkan, terselenggaranya event manggung bareng seniman Rembang	200.000.000	
									Pelatihan dan bantuan Alat Kesenian Tradisional Jawa (Gamelan)	**Pengembangan Seni, Budaya dan Tradisi Masyarakat**	Seni tradisi budaya daerah yang dikembangkan, terselenggaranya pelatihan dan pembelian alat gamelan	100.000.000	
									Pelatihan dan bantuan Alat Musik Orkes Melayu	**Pengembangan Seni, Budaya dan Tradisi Masyarakat**	Seni tradisi budaya daerah yang dikembangkan, terselenggaranya pelatihan dan pembelian alat musik	100.000.000	
									Pelatihan Alat Musik Tradisional Desa Babaktulung	**Pengembangan Seni, Budaya dan Tradisi Masyarakat**	Seni tradisi budaya daerah tang dikembangkan	100.000.000	
									Pelatihan kesenian Desa Gegunung wetan	**Pengembangan Seni, Budaya dan Tradisi Masyarakat**	Seni tradisi budaya daerah tang dikembangkan	100.000.000	
2	**22**	**03**	**2.01**	**03**				Peningkatan Kapasitas Tata kelola Lembaga Kesenian Tradisional	Pengembangan Kesenian Desa Gowak	**Pengembangan Seni, Budaya dan Tradisi Masyarakat**	Seni tradisi budaya daerah tang dikembangkan	0	DINBUDPAR
									Pemberdayaan Kelompok Kesenian (Emprak) Desa Kuangsan	**Pengembangan Seni, Budaya dan Tradisi Masyarakat**	Seni tradisi budaya daerah tang dikembangkan	0	
									Pengembangan Kesenian Tradisional Desa Dresi Kulon	**Pengembangan Seni, Budaya dan Tradisi Masyarakat**	Seni tradisi budaya daerah tang dikembangkan	100.000.000	
2	**22**	**04**	**2.01**	**01**		**PROGRAM PEMBINAAN SEJARAH LOKAL**	**Pembinaan Sejarah Lokal dalam 1 (Satu) Daerah Kabupaten/ Kota**	Pemberdayaan Sumber Daya Manusia dan Lembaga Sejarah Lokal Kabupaten/ Kota	Lomba Karya Tulis Ilmiah Sejarah dan Cagar Budaya	**Pelestarian dan Pengembangan Museum, Sejarah dan Kepurbakalaan.**	Cagar Budaya yang menjadi daya tarik wisata, 2 Lomba tk. Kabupaten dan Provinsi	50.000.000	DINBUDPAR

KODE					URUSAN	PROGRAM BARU	KEGIATAN BARU	SUB KEGIATAN BARU	PEKERJAAN LAMA	KEGIATAN LAMA	OUTPUT KEGIATAN LAMA / PEKERJAAN LAMA	ANGGARAN	SATKER
2	22	04	2.01	02				Penyediaan Sarana dan Prasarana Pembinaan Sejarah	Rehab Punden RT 06 RW 01 Kelurahan Magersari Kabupaten Rembang	**Pelestarian dan Pengembangan Museum, Sejarah dan Kepurbakalaan.**	Cagar Budaya yang menjadi daya tarik wisata	75.000.000	
									Seminar Kesejarahan Sunan Bonang	**Pelestarian dan Pengembangan Museum, Sejarah dan Kepurbakalaan.**	Cagar Budaya yang menjadi daya tarik wisata	50.000.000	
2	22	04	2.01	03				Peningkatan Akses Masyarakat Terhadap Data dan Informasi Sejarah	Penyusunan Silsilah Keturunan RA Kartini dan Djojodiningrat	**Pelestarian dan Pengembangan Museum, Sejarah dan Kepurbakalaan.**	Cagar Budaya yang menjadi daya tarik wisata	200.000.000	
2	22	05	2.01	03		**PROGRAM PELESTARIAN DAN PENGELOLAAN CAGAR BUDAYA**	**Penetapan Cagar Budaya Peringkat Kabupaten/ Kota**	Peningkatam Potensi Nilai, Informasi dan Promosi Cagar Budaya serta Pemanfataannya	Pemetaan Cagar Budaya	**Pelestarian dan Pengembangan Museum, Sejarah dan Kepurbakalaan.**	Cagar Budaya yang menjadi daya tarik wisata, 5 Peta Cagar Budaya	20.000.000	DINBUDPAR
									Kajian Penetapan Cagar Budaya	**Pelestarian dan Pengembangan Museum, Sejarah dan Kepurbakalaan.**	Cagar Budaya yang menjadi daya tarik wisata, 5 Objek Cagar Budaya (Kajian,Penelitian, Sidang rekomendasi Penetapan oleh TACB)	50.000.000	
									Penyusunan Reiview DED Situs, Perahu Kuno Punjulharjo	**Pelestarian dan Pengembangan Museum, Sejarah dan Kepurbakalaan.**	Cagar Budaya yang menjadi daya tarik wisata, 2 Dokumen; Riview DED dan Dokumen perencanaan pembebasan lahan Situs Prau Kuno	100.000.000	
2	22	05	2.02	04			**Pengelolaan Cagar Budaya Peringkat Kabupaten / Kota**	Pendayagunaan Cagar Budaya	Kemah dan Jelajah Lokasi Cagar Budaya	**Pelestarian dan Pengembangan Museum, Sejarah dan Kepurbakalaan.**	Cagar Budaya yang menjadi daya tarik wisata	0	DINBUDPAR
2	22	06	2.01	01		**PROGRAM PENGELOLAAN PERMUSEUM**	**Pengelolaan Museum Kabupaten/ Kota**	Perlindungan, Pengembangan dan Pemanfataan Koleksi Secara Terpadu	Pameran Museum dan cagar Budaya	**Pelestarian dan Pengembangan Museum, Sejarah dan Kepurbakalaan.**	Cagar Budaya yang menjadi daya tarik wisata,Pameran Virtual Museum dan 7 Cagar Budaya sebagai daya tarik wisata	100.000.000	DINBUDPAR
2	22	06	2.01	02				Peningkatan Mutu dan Kapasitas Sumber Daya Manusia Permuseuman	Fasilitasi Bimtek SDM Permuseuman	**Pelestarian dan Pengembangan Museum, Sejarah dan Kepurbakalaan.**	Cagar Budaya yang menjadi daya tarik wisata, 5 Orang Peserta Bimtek	50.000.000	
2	22	06	2.01	03				Peningkatan Akses Masyarakat Terhadap Museum	Pengadan Buku Panduan Museum RA Kartini	**Pelestarian dan Pengembangan Museum, Sejarah dan Kepurbakalaan.**	Cagar Budaya yang menjadi daya tarik wisata, Cetak Buku Panduan Museum RA. Kartini	200.000.000	
2	22	06	2.01	04				Penyediaan dan Pemeliharaan Sarana dan Prasrana Museum	Operasional Penyelenggaran Museum	**Pelestarian dan Pengembangan Museum, Sejarah dan Kepurbakalaan.**	Cagar Budaya yang menjadi daya tarik wisata (Listrik, Perawatan)	173.000.000	
2	22	06	2.01	05				Revitalisasi Sarana dan Prasarana Museum	Penataan Display dan Storyline Museum	**Pelestarian dan Pengembangan Museum, Sejarah dan Kepurbakalaan.**	Cagar Budaya yang menjadi daya tarik wisata, penataan display storyline Museum RA Kartini	200.000.000	
3	26	03	2.01	01		**PROGRAM PEMASARAN PARIWISATA**	**Pemasaran Pariwisata Dalam dan Luar Negeri, Daya Tarik, Destinasi dan Kawasan Strategis Pariwisata Kabupaten/Kota**	Penguatan Promosi Melalui Media Cetak, Elektronik dan media Lainnya Baik Dalam dan Luar Negeri	Pemilihan Duta Wisata	**Promosi Pariwisata**	Terpromosikannya Event dan Destinasi Pariwisata, 6 acara : Pemilihan TK. Kabupaten Pendaftaran, seleksi dan grand final, karantina, kunjungan. Seleksi Tk. Provinsi, karantina provinsi, pengiriman peserta Tk. provinsi	200.000.000	DINBUDPAR
									Fasilitasi IMMR dan Optimalisasi Pengenalan Wisata Pelajar	**Promosi Pariwisata**	Terpromosikannya Event dan Destinasi Pariwisata, 3 acara : Seminar pariwisata, goes to school, wisata pelajar	100.000.000	
									Pemilihan Duta Batik	**Promosi Pariwisata**	Terpromosikannya Event dan Destinasi Pariwisata, 3 acara : Pendaftaran, seleksi, kunjungan, karantina dan grand final	150.000.000	

KODE					URUSAN	PROGRAM BARU	KEGIATAN BARU	SUB KEGIATAN BARU	PEKERJAAN LAMA	KEGIATAN LAMA	OUTPUT KEGIATAN LAMA / PEKERJAAN LAMA	ANGGARAN	SATKER
3	**26**	**03**	**2.01**	**02**				Fasilitasi Kegiatan Pemasaran Pariwisata Baik Dalam dan Luar Negeri Bagi Industri Pariwisata Kabupaten/ Kota	Fasilitasi dan Display Anjungan Maerokoco	**Promosi Pariwisata**	Terpromosikannya Event dan Destinasi Pariwisata , 1 paket belanja kerajinan batik lasem berbagai macam motif berfigura dan roll banner minimal 2 buah	50.000.000	
									Penyelenggaraan Festival Pantai dan Kuliner	**Promosi Pariwisata**	Terpromosikannya Event dan Destinasi Pariwisata, 1 event: festival pantai, fashion show batik tulis lasem, lomba makanan dan minuman khas rembang, lomba mewarnai, lukis dan fotografi	200.000.000	
									Gelar Kartini	**Promosi Pariwisata**	Terpromosikannya Event dan Destinasi Pariwisata , 17 September memperingati wafatnya Ra Kartini dengan kegiatan : lomba–lomba terkait Kartini, serta doa dan tahlil pembicara Gus Miftah	100.000.000	
									Gema Kartini	**Promosi Pariwisata**	Terpromosikannya Event dan Destinasi Pariwisata , 21 April Lahirnya RA Kartini, 4 acara: malam tirakatan, pengambilan pataka, kirab pataka, dan pengembalian pataka.	275.000.000	
									Penyelenggaraan Farm Trip Wisata Rembang	**Promosi Pariwisata**	Terpromosikannya Event dan Destinasi Pariwisata, 2 acara : memperkenalkan produk dan daya tarik wisata Kabupaten Rembang, pameran, dan table top	150.000.000	
									Penyelenggaraan Festival Jamu dan Kuiliner	**Promosi Pariwisata**	Terpromosikannya Event dan Destinasi Pariwisata, 1 acara: pameran dan lomba produk jamu dan kuliner tingkat Provinsi Jawa Tengah selama 4 hari.	70.000.000	
									Rembang Night Festival	**Promosi Pariwisata**	Terpromosikannya Event dan Destinasi Pariwisata	0	
									Penyelenggaraan Pameran	**Promosi Pariwisata**	Terpromosikannya Event Promosi Pariwisata, 1 event : pameran	100.000.000	
									Festival Instalasi Bambu Pantai Pasir Putih Desa Tasikharjo Kecamatan Kaliori	**Promosi Pariwisata**	Terpromosikannya Event dan Destinasi Pariwisata, 1 event: festival instalasi bambu selama 3 hari.	150.000.000	
									Kegiatan Promosi Wisata Pasar Brumbung Kec, Kaliori	**Promosi Pariwisata**	Terpromosikannya Event dan Destinasi Pariwisata, 1 event : promosi pasar brumbung.	170.000.000	
									Festival Kicau Burung Nasional	**Promosi Pariwisata**	Terpromosikannya Event dan Destinasi Pariwisata, 3 acara : pendaftaran, registrasi ulang, kontes	50.000.000	
									Street Food Festival	**Promosi Pariwisata**	Terpromosikannya Event dan Destinasi Pariwisata , 1 event: festival street food	15.000.000	
									Festival Pasir Pantai Balongan Desa Balongmulyo Kec. Kragan	**Promosi Pariwisata**	Terpromosikannya Event dan Destinasi Pariwisata, 1 acara: Lomba Kreasi Pasir Pantai	50.000.000	
									Festival Lukis Payung Pantai Caruban	**Promosi Pariwisata**	Terpromosikannya Event dan Destinasi Pariwisata, 2 acara Lomba Lukis Payung dan Hiburan	200.000.000	
3	**26**	**03**	**2.01**	**03**				Penyediaan Data dan Penyebaran Informasi Pariwisata Provinsi, Biak Dalam dan Luar Negeri	Pengelolaan Tourism Information Center (TIC)	**Pengembangan Pelayanan Informasi Pariwisata**	Layanan Pariwisata yang diinformasikan, pemeliharan TIC	34.000.000	

KODE					URUSAN	PROGRAM BARU	KEGIATAN BARU	SUB KEGIATAN BARU	PEKERJAAN LAMA	KEGIATAN LAMA	OUTPUT KEGIATAN LAMA / PEKERJAAN LAMA	ANGGARAN	SATKER
								(sudah ada aplikasinya, tenaga pendata, hasil analisanya)	Pengumpulan dan Pengelolaan Data Statistik Pariwisata	**Pengembangan Pelayanan Informasi Pariwisata**	Layanan Pariwisata yang diinformasikan, pengumpulan data destinasi, usaha pariwisata, kunjungan wisata, lama tinggal dan perputaran uang sekabupaten	32.000.000	
									Peningkatan Aplikasi Enjoy Rembang	**Pengembangan Pelayanan Informasi Pariwisata**	Layanan Pariwisata yang diinformasikan, 3 kegiatan: update data, upgrade data , dan biaya google firebase	68.000.000	
									Pengadaan Brosur Pariwisata Kab. Rembang	**Pengembangan Pelayanan Informasi Pariwisata**	Layanan Pariwisata yang diinformasikan, 2 kegiatan: pengumpulan data dan cetak	50.000.000	
3	**26**	**03**	**2.01**	**04**				Peningkatan Kerja Sama dan Kemitraan Pariwisata Dalam dan Luar Negeri	Promosi Pariwisata Pakudjembara Plus dan Ratubangnegoro	**Pengembangan Pelayanan Informasi Pariwisata**	Layanan Pariwisata yang diinformasikan, 3 acara: rakor bersama, menghadiri undangan event dan pameran bersama	100.000.000	
									Fasilitasi dan Aksi Saka Pariwisata	**Pengembangan Pelayanan Informasi Pariwisata**	Layanan Pariwisata yang diinformasikan, 3 kegiatan; pembinaan rutin, pengiriman peserta, dan pelatihan	30.000.000	
3	**26**	**02**	**2.02**	**03**		**PROGRAM PENINGKATAN DAYA TARIK DESTINASI PARIWISATA**	**Pengelolaan Kawasan Strategis Pariwisata Kabupaten/ Kota**	Pengembangan Kawasan Strategsi Pariwisata Kabupaten / Kota	Penataan Wisata Kawasan Bahari di Kabupaten Rembang	**Pengembangan Obyek dan Daya Tarik Wisata**	Obyek wisata yang dikembangkan, Pembinaan dan pengembangan 6 Desa anggota "Samudro Welo" dengan Perhup	135.000.000	DINBUDPAR
3	**26**	**02**	**2.03**	**02**			**Pengelolaan Destinasi Pariwisata Kabupaten/ Kota**	Perencanaan Destinasi Pariwisata Kabupaten / Kota	Penyusunan Masterplan Wisata Terpadu Kec, Gunem	**Pengembangan Obyek dan Daya Tarik Wisata**	Obyek wisata yang dikembangkan. Penyusunan Masterplan Wisata Terpadu Kecamatan Gunem	0	DINBUDPAR
3	**26**	**02**	**2.03**	**03**				Pengembangan Destinasi Pariwisata Kabupaten / Kota	Penataan dan Pengelolaan Obyek Wisata di Kabupaten Rembang	**Pengembangan Obyek dan Daya Tarik Wisata**	Obyek wisata yang dikembangkan, penataan Kawasan Makam RA. Kartini , (Tanah Aset Pemkab Rembang)	800.000.000	
									Penataan Lingkungan Obyek Wisata Pantai Binangun Desa Binangun Kec, Lasem Kab, Rembang	**Pengembangan Obyek dan Daya Tarik Wisata**	Obyek wisata yang dikembangkan, Penataan Kawasan Pantai Binangun	0	
									Pengembangan Obyek Wisata	**Pengembangan Obyek dan Daya Tarik Wisata**	Obyek wisata yang dikembangkan, Pengembangan Taman Rekreasi Pantai Kartini	10.000.000.000	
3	**26**	**02**	**2.03**	**04**				Pengadaan dan Pemeliharaan Sarana dan Prasarana dalam Pengelolaan Destinasi Pariwisata Kabupaten / Kota	Peningkatan Sarana dan Prasarana Pariwisata Kabupaten Rembang	**Pengembangan Obyek dan Daya Tarik Wisata**	Obyek wisata yang dikembangkan,Penataan dan Pemeliharaan Museum RA. Kartini	0	
									Pembuatan Rambu-Rambu Wisata di Kabupaten Rembang	**Pengembangan Obyek dan Daya Tarik Wisata**	Obyek wisata yang dikembangkan, Pembuatan Rambu-Rambu Destinasi Pariwisata	20.000.000	
									Pembangunan Gapura Obyek Wisata Desa Punjulharjo Kec, Rembang	**Pengembangan Obyek dan Daya Tarik Wisata**	Obyek wisata yang dikembangkan, Pengadaan Gapura Obyek Wisata Karang Jahe Beach Desa Punjulharjo	125.000.000	
3	**26**	**02**	**2.03**	**06**				Pemberdayaan Masyarakat dalam Pengelolaan Destinasi Pariwisata Kabupaten / Kota	Festival Potensi Wisata Lokal	**Pengembangan SDM dan Ekonomi Kreatif Pariwisata**	SDM dan ekonomi kreatif Pariwisata, Peningkatan Kapasitas SDM 23 Pelaku Usaha Pariwisata dalam Pengembangan Destinasi Wisata	200.000.000	
									Peningkatan Kapasitas SDM Pelaku Usaha Pariwisata Kabupaten Rembang	**Pengembangan SDM dan Ekonomi Kreatif Pariwisata**	SDM dan ekonomi kreatif Pariwisata, Peningkatan Kapasitas SDM 23 Pelaku Usaha Pariwisata dalam Pengembangan Destinasi Wisata	200.000.000	
									Pelatihan Penjelajah untuk wisata Goa Serojeh Desa Melatirejo Kec. Bulu	**Pengembangan SDM dan Ekonomi Kreatif Pariwisata**	SDM dan ekonomi kreatif Pariwisata, Pelatihan Penjelajah Wisata "Goa Serojeh" Desa Mlatirejo Kecamatan Bulu	200.000.000	

KODE					URUSAN	PROGRAM BARU	KEGIATAN BARU	SUB KEGIATAN BARU	PEKERJAAN LAMA	KEGIATAN LAMA	OUTPUT KEGIATAN LAMA / PEKERJAAN LAMA	ANGGARAN	SATKER
									Pelatihan Paralayang Desa Sendang Mulyo Kec, Bulu	**Pengembangan SDM dan Ekonomi Kreatif Pariwisata**	SDM dan ekonomi kreatif Pariwisata, Pelatihan Paralayang Desa Sendangmulyo Kecamatan Bulu	0	
									Pelatihan Pengelolaan Pengurus Wisata Pantai dan Pedagang Warung Wisata Desa Gedongmulyo	**Pengembangan SDM dan Ekonomi Kreatif Pariwisata**	SDM dan ekonomi kreatif Pariwisata, Pelatihan Pengelolaan Pengurus Wisata Pantai dan Pedagang Warung Wisata Desa Gedongmulyo Kecamatan Lasem	100.000.000	
									Pelatihan Kepariwisataan Bagi Warga Desa Karangturi Kec. Lasem	**Pengembangan SDM dan Ekonomi Kreatif Pariwisata**	SDM dan ekonomi kreatif Pariwisata, Pelatihan Kepariwisataan Warga Desa Karangturi Kecamatan Lasem	0	
									Pelatihan Manajemen Pariwisata dan Pengembangan Budaya Lokal Desa Dasun Kec. Lasem	**Pengembangan SDM dan Ekonomi Kreatif Pariwisata**	SDM dan ekonomi kreatif Pariwisata, Pelatihan Manajemen Pariwisata dan Pengembangan Budaya Lokal Desa Dasun Kecamatan Lasem	0	
									Pengelolaan Desa Wisata Desa Pakis	**Pengembangan SDM dan Ekonomi Kreatif Pariwisata**	SDM dan ekonomi kreatif Pariwisata, Pengelolaan Wisata Desa Pakis Kecamatan Sale	0	
									Pengembangan SDM Pariwisata di Kabupaten Rembang	**Pengembangan SDM dan Ekonomi Kreatif Pariwisata**	SDM dan ekonomi kreatif Pariwisata, Pengembangan SDM Pariwisata di Kabupaten Rembang	100.000.000	
									One Village One Tourism	**Pengembangan SDM dan Ekonomi Kreatif Pariwisata**	SDM dan ekonomi kreatif Pariwisata, Pengembangan SDM Pariwisata di Kabupaten Rembang	150.000.000	
									Study Orientasi Dalam Pengelolaan Destinasi Pariwisata	**Pengembangan SDM dan Ekonomi Kreatif Pariwisata**	SDM dan ekonomi kreatif Pariwisata, Pengembangan SDM Pariwisata di Kabupaten Rembang	200.000.000	
3	**26**	**02**	**2.03**	**07**				Penerapan Destinasi Pariwisata Berkelanjutan dalam Pengelolaan Destinasi Pariwisata Kabupaten / Kota	Tata Kelola Homestay	**Pengembangan SDM dan Ekonomi Kreatif Pariwisata**	SDM dan ekonomi kreatif Pariwisata, Pelatihan Tata Kelola bagi 50 Home Stay	150.000.000	
3	**26**	**05**	**2.01**	**02**		**PROGRAM PENGEMBANGAN SUMBER DAYA PARIWISATA DAN EKONOMI KREATIF**	**Pelaksanaan peningkatan Kapasitas Sumber Daya manusia Pariwisata dan Ekonomi Kreatif Tingkat Dasar**	Peningkatan Peran serta Masyarakat dalam Pengembangan Kemitraan Pariwisata	Pembentukan dan Pembinaan Kampung/ Desa Wisata Kabupaten Rembang	**Pengembangan SDM dan Ekonomi Kreatif Pariwisata**	SDM dan ekonomi kreatif Pariwisata ,Sosialisasi, Work Shop dan Pengembangan 10 Wisata Desa, Menuju Desa Wisata	232.000.000	DINBUDPAR
									Pembinaan SDM, Pokdarwis dan Usaha Pariwisata	**Pengembangan SDM dan Ekonomi Kreatif Pariwisata**	SDM dan ekonomi kreatif Pariwisata, Pengembangan SDM dan Ekonomi Kreatif Pariwisata melalui Festival 23 Potensi Wisata Lokal	182.000.000	
									Pemberdayaan Masyarakat Sadar Wisata dan Kampanye Sapta Pesona	**Pengembangan SDM dan Ekonomi Kreatif Pariwisata**	SDM dan ekonomi kreatif Pariwisata, Pengembangan SDM Ekonomi Kreatif Pelaku Usaha Pariwisata 23 DTW melalui Lomba Pokdarwis	150.000.000	
									Pelatihan Pokdarwis Desa Kajar	**Pengembangan SDM dan Ekonomi Kreatif Pariwisata**	SDM dan ekonomi kreatif Pariwisata, Pelatihan Pokdarwis Desa Kajar Lasem	0	
									Peningkatan Kapasitas Pokdarwis Desa Karasgede Kec, Lasem	**Pengembangan SDM dan Ekonomi Kreatif Pariwisata**	SDM dan ekonomi kreatif Pariwisata, Peningkatan Kapasitas Pokdarwis Desa Karasgede Kecamatan Lasem	100.000.000	
									Festival Desa Wisata Tingkat Kabupaten Rembang	**Pengembangan SDM dan Ekonomi Kreatif Pariwisata**	SDM dan ekonomi kreatif Pariwisata, Terpilihnya Desa Wisata Kabupaten Rembang untuk mewakili lomba festival Desa Wisata TK. Provinsi Jawa Tengah	100.000.000	

KODE					URUSAN	PROGRAM BARU	KEGIATAN BARU	SUB KEGIATAN BARU	PEKERJAAN LAMA	KEGIATAN LAMA	OUTPUT KEGIATAN LAMA / PEKERJAAN LAMA	ANGGARAN	SATKER
3	**26**	**05**	**2.01**	**04**				Sertifikasi Kompetensi bagi Tenaga Kerja Bidang Pariwisata	Sosialisasi tentang Sertifikasi Usaha Pariwisata Kab. Rembang	**Pengembangan SDM dan Ekonomi Kreatif Pariwisata**	SDM dan ekonomi kreatif Pariwisata, Fasilitasi ijin Usaha Pariwisata untuk 30 Pelaku Usaha Pariwisata	100.000.000	
3	**26**	**05**	**2.01**	**05**				Fasilitasi Proses Kreasi, Produksi, Distribusi Konsumsi dan Konservasi Ekonomi Kreatif (Fasilitasi Bantuan Lunak terhadap Pelaku Usaha Wisata dan Ekonomi Kreatif)	Pengembangan Ekonomi Kreatif berbasis Kebudayaan dan Pariwisata	**Pengembangan SDM dan Ekonomi Kreatif Pariwisata**	SDM dan ekonomi kreatif Pariwisata, Fasilitasi Pendataan, Pengurusan dan Pendampingan Pelaku Usaha Pariwisata dan Ekonomi Kreatif yang terdampak Covid-19	272.000.000	
3	**26**	**05**	**2.01**	**06**				Fasilitasi Pengembangan Sumber Daya Manusia Ekonomi Kreatif	Pengembangan Ekonomi Kreatif berbasis Kebudayaan dan Pariwisata	**Pengembangan SDM dan Ekonomi Kreatif Pariwisata**	SDM dan ekonomi kreatif Pariwisata, Pendampingan, Pengembangan SDM dan Ekonomi Kreatif 2 (dua) "Desa Merah" (Ds Woro Kragan dan Ds. Sendangcoyo Lasem) dalam Usaha Kepariwisataan	267.000.000	
JUMLAH												**23.621.000.000**	

PEMETAAN PROGRAM, KEGIATAN DAN SUB KEGIATAN SESUAI PERMENDAGRI NOMOR 90 TAHUN 2019
DINAS KEARSIPAN DAN PERPUSTAKAAN KABUPATEN REMBANG

OPD : DINAS KEARSIPAN DAN PERPUSTAKAAN

URUSAN	KODE					PEROGRAM BARU	KEGIATAN BARU	SUB KEGIATAN BARU	PEKERJAAN LAMA	KEGIATAN LAMA	OUTPUT KEGIATAN LAMA	PROGRAM LAMA	ANGGARAN	SATKER
	URUSAN	BIDANG URUSAN	PROGRAM	KEGIATAN	SUB KEGIATAN									
Urusan Pemerintahan Bidang Kearsipan														**Dinarpus**
	2	24	02			**Program Pengelolaan Arsip**								
	2	24	02	2.01			**Pengelolaan Arsip Dinamis Daerah Kabupaten/Kota**			**Layanan Pembinaan dan Pengembangan Kearsipan**	Terlaksananya layanan pembinaan dan pengembangan kearsipan sesuai dengan ketentuan			
	2	24	02	2.01	01			Penciptaan Dan Penggunaan Arsip Dinamis	Pameran Arsip kabupaten	**Layanan Pembinaan dan Pengembangan Kearsipan**			-	
									Peningkatan Pengelolaan Kearsipan OPD				120.000.000	
									Pengawasan Kearsipan Internal				20.275.000	
									Pameran Arsip Tingkat Provinsi				50.000.000	
									Monitoring Kearsipan OPD dan Desa/Kelurahan		Opd dan Desa		20.000.000	
									Lomba Tertip Arsip Desa Tk,. Kabupaten		14 Kecamatan		30.000.000	
									Peningkatan Pengelolaan Kearsipan Secara Baku OPD				70.000.000	
	2	24	02	2.02			**Pengelolaan Arsip Statis Daerah Kabupaten/Kota**			**Akuisisi Deposit dan Preservasi Kearsipan**	Terlaksananya akuisisi, deposit dan preservasi kearsipan sesuai dengan standar tata kelola kearsipan			
	2	24	02	2.02	02			Akuisisi, Pengolahan, Preservasi Dan Akses Arsip Statis	Pengolahan Arsip	**Akuisisi Deposit dan Preservasi Kearsipan**			259.500.000	
									Pemeliharaan Arsip (Fumigasi)				100.000.000	
									Fasilitasi Penyusunan Peraturan Bupati Rembang Tentang Pengelolaan Kearsipan				-	
	2	24	02	2.03			**Pengelolaan Simpul Jaringan Informasi Kearsipan Nasional Tingkat Kabupaten/Kota**							
	2	24	02	2.03	01			Penyediaan Informasi, Akses dan Layanan Kearsipan Tingkat daerah Kabupaten/Kota Melalui JIKN	Penyediaan Informasi, Akses dan Layanan Kearsipan Tingkat Daerah kab/kota Melalui JIKN	**Pemeliharaan dan pengembangan SIKD**	Terlaksananya Pemeliharaan dan Pengembangan SIKD		50.000.000	
	2	**24**	**03**			**Program Perlindungan Dan Penyelamatan Arsip**								
	2	24	03	2.01			**Pemusnahan Arsip Dilingkungan Pemerintah Daerah Kabupaten/Kota Yang Memiliki Retensi Di Bawah 10 (Sepuluh) Tahun**							
	2	24	03	2.01	02			Pelaksanaan Pemusnahan Arsip Yang Memiliki Retensi Di Bawah 10 Tahun	Pelaksanaan Pemusnahan Arsip yang Memiliki Retensi di Bawah 10 Tahun				13.000.000	
Urusan Pemerintahan Bidang Perpustakaan														
	2	23	02			**Program Pembinaan Perpustakaan**								
	2	23	02	2.01			**Pengelolaan Perpustakaan Tingkat Daerah Kabupaten/Kota**			**Layanan Pembinaan dan Pengembangan Perpustakaan / Akusisi Pengolahan dan Pelestarian Perpustakaan**	Peningkatan pemustaka perpustakaan daerah / Peningkatan cakupan layanan perpustakaan			
	2	23	02	2.01	01			Pengembangan Bahan Pustaka	Penambahan Koleksi iRembang	**Pengelolaan keterbukaan informasi publik**			200.000.000	

OPD : DINAS KEARSIPAN DAN PERPUSTAKAAN

URUSAN	KODE					PEROGRAM BARU	KEGIATAN BARU	SUB KEGIATAN BARU	PEKERJAAN LAMA	KEGIATAN LAMA	OUTPUT KEGIATAN LAMA	PROGRAM LAMA	ANGGARAN	SATKER
	URUSAN	BIDANG URUSAN	PROGRAM	KEGIATAN	SUB KEGIATAN									
	2	23	02	2.01	05			Pembinaan Perpustakaan Khusus Tingkat Kabupaten/Kota	Pembinaan Perpustakaan SD, SMP , Desa Se-Kabupaten Rembang	**Akusisi Pengolahan dan Pelestarian Perpustakaan**			80.000.000	
								Pembinaan Perpustakaan Khusus Tingkat Kabupaten/Kota	Bimtek Pengelolahan Perpustakaan	**Layanan Pembinaan dan Pengembangan Perpustakaan**			200.000.000	
	2	23	02	2.01	02			Pengembangan Perpustakaan Di Tingkat Daerah Kabupaten/Kota	Pear Learning Meeting	**Layanan Pembinaan dan Pengembangan Perpustakaan**			200.000.000	
									Hibah Komputer Perpuseru				180.000.000	
									Regional Meeting Perpuseru				30.000.000	
	2	23	02	2.01	09			Pengelolaan dan Pengembangan Bahan Pustaka	Pengolahan Buku	**Akusisi Pengolahan dan Pelestarian Perpustakaan**			36.000.000	
	2	23	02	2.01	06			Peningkatan Kapasitas Tenaga Perpustakaan dan Pustakawan Tingkat Daerah Kabupaten/Kota	Peningkatan Layanan Perpustakaan	**Layanan Pembinaan dan Pengembangan Perpustakaan**			330.000.000	
	2	23	02	2.01	08			Pengembangan Bahan Pustaka	Pengadaan Buku	**Akusisi Pengolahan dan Pelestarian Perpustakaan**			100.000.000	
									Penggandaan Buku Sejarah				30.000.000	
	2	23	02	2.02			**Pembudayaan Gemar Membaca Tingkat Daerah Kabupaten/Kota**			**Layanan Pembinaan dan Pengembangan Perpustakaan**	Peningkatan cakupan layanan perpustakaan			
	2	23	02	2.02	01			Sosialisasi Budaya Baca dan Literasi Pada Satuan Pendidikan Dasar dan Pendidikan Khusus Serta Masyarakat	Bedah Buku	**Akusisi Pengolahan dan Pelestarian Perpustakaan**			100.000.000	
									Bedah Buku Digital				200.000.000	
									Pesta Buku Rembang				200.000.000	
									Lomba Bercerita				40.000.000	
									Promosi Perpustakaan				50.000.000	
									Pembangunan Lantai Knockdown				0	
									Fasilitasi Komputer Baca Digital				200.000.000	
	2	23	03			**Program Pelestarian Koleksi Nasional dan Naskah Kuno**								
	2	23	03	2.01			**Pelestarian Naskah Kuno Milik Daerah Kabupaten / Kota**							
	2	23	03	2.01	02			Pengembangan, Pengolahan dan Pengalihmediaan Naskah Kuno yang dimiliki Oleh Masyarakat untuk Dilestarikan dan Didayagunakan	Penggandaan Naskah Kuno/Langka	**Akusisi Pengolahan dan Pelestarian Perpustakaan**	Peningkatan pemustaka perpustakaan daerah		125.000.000	
	2	23	03	2.02			**Pengembangan Koleksi Budaya Etnis Nusantara Yang Ditemukan oleh Pemerintah Daerah Kabupaten/Kota**							
	2	23	03	2.02	02			Pengolahan dan Penyiangan Koleksi Budaya Etnis Nusantara	Pelestarian Buku Perpustakaan	**Akusisi Pengolahan dan Pelestarian Perpustakaan**	Peningkatan pemustaka perpustakaan daerah		40.000.000	
			01			**Program Penunjang Urusan Pemerintahan Daerah**								
			01	2.01			**Perencanaan dan Evaluasi Kinerja Perangkat Daerah**							
			01	2.01	01			Penyusunan Renstra dan Renja Perangkat Daerah	Penyusunan Dokumen Perencanaan	**Penyusunan Dokumen Perencanaan Perangkat Daerah**	jumlah dokumen perencanaan yg tersusun		5.000.000	

OPD : DINAS KEARSIPAN DAN PERPUSTAKAAN

URUSAN	KODE					PEROGRAM BARU	KEGIATAN BARU	SUB KEGIATAN BARU	PEKERJAAN LAMA	KEGIATAN LAMA	OUTPUT KEGIATAN LAMA	PROGRAM LAMA	ANGGARAN	SATKER
	URUSAN	BIDANG URUSAN	PROGRAM	KEGIATAN	SUB KEGIATAN									
			01	2.03			**Administrasi Umum**			**Program Manajemen Administrasi Pelayanan Umum, Kepegawaian dan Keuangan Perangkat Daerah**	Persentase ketercapaian pelayanan umum			
			01	**2.03**	**01**			Penyediaan Jasa Surat Menyurat	Penyediaan Jasa Surat Menyurat				3.000.000	
			01	**2.03**	**02**			Penyediaan Jasa Komunikasi, Sumber Daya Air dan Listrik	Penyediaan Jasa Komunikasi, Sumber Daya Air dan Listrik				103.200.000	
			01	**2.03**	**07**			Penyediaan Jasa Administrasi Keuangan	Penyediaan Jasa Administrasi Keuangan				225.880.000	
			01	**2.03**	**08**			Penyediaan Jasa Kebersihan Kantor	Penyediaan Jasa Kebersihan Kantor				252.000.000	
									Pengadaan Tenaga kebersihan Dinas Kearsipan dan perpustakaan				150.000.000	
			01	**2.03**	**10**			Penyediaan Alat Tulis Kantor	Belanja ATK				40.000.000	
			01	**2.03**	**11**			Penyediaan Barang Cetakan dan Penggandaan	Penyediaan Barang Cetakan dan Penggandaan				10.730.000	
			01	**2.03**	**13**			Penyediaan Peralatan dan Perlengkapan Kantor	Penyediaan Peralatan dan Perlengkapan Kantor				35.000.000	
			01	**2.03**	**14**			Belanja peralatan dan bahan pembersih	Belanja peralatan dan bahan pembersih				10.000.000	
			01	**2.03**	**15**			Penyediaan Bahan Bacaan dan Peraturan Perundang-Undangan	Penyediaan Surat Kabar/Majalah				5.000.000	
			01	**2.03**	**17**			Penyediaan Makanan dan Minuman	Penyediaan Makanan dan Minumuman				28.650.000	
			01	**2.03**	**18**			Rapat-Rapat Kordinasi dan Konsultasi ke Luar Daerah	Rapat-Rapat Kordinasi dan Konsultasi ke Luar Daerah				100.000.000	
			01	**2.03**	**24**			Pengadaan Peralatan Gedung Kantor	Pengadaan Peralatan Gedung Kantor				51.471.000	
			01	**2.03**	**28**			Pemeliharaan Rutin/Berkala Gedung Kantor	Belanja Pemeliharaan Gedung Kantor				65.000.000	
			01	**2.03**	**30**			Pemeliharaan Rutin/Berkala Kendaraan Dinas/Operasional	Pemeliharaan Rutin/Berkala Kendaraan Dinas/Operasional		Mobil : 8 kendaraan, 3 sepeda motor		64.000.000	
			01	**2.03**	**34**			Pemeliharaan Rutin/Berkala Peralatan Gedung Kantor	Pemeliharaan Rutin/Berkala Peralatan Gedung Kantor				30.000.000	
			01	**2.04**			**Peningkatan Disiplin dan Kapasitas Sumber Daya Aparatur**			**Peningkatan kualitas sumber daya aparatur**	Terlaksananya studi orientasi peningkatan kualitas kelembagaan			
			01	**2.04**	**09**			Pendidikan dan Pelatihan Formal	Peningkatan Kapasitas Aparatur				25.000.000	
								JUMLAH					**4.277.706.000**	

PEMETAAN PROGRAM, KEGIATAN DAN SUB KEGIATAN SESUAI PERMENDAGRI NOMOR 90 TAHUN 2019
DINAS KELAUTAN DAN PERIKANAN KABUPATEN REMBANG

OPD : DINAS KELAUTAN DAN PERIKANAN

URUSAN	KODE					PROGRAM BARU	KEGIATAN BARU	SUB KEGIATAN BARU	KEGIATAN LAMA	PEKERJAAN LAMA	OUTPUT KEGIATAN LAMA	PROGRAM LAMA	ANGGARAN	SATKER
	URUSAN	BIDANG URUSAN	PROGRAM	KEGIATAN	SUB KEGIATAN									
URUSAN PEMERINTAHAN PILIHAN	**3**					**URUSAN PEMERINTAHAN PILIHAN**								**Dinlutkan**
	3	**25**				**URUSAN PEMERINTAHAN BIDANG KELAUTAN DAN PERIKANAN**								
	3	**25**	**01**			**PROGRAM PENUNJANG URUSAN PEMERINTAHAN DAERAH**								
	3	**25**	**1**	**2,03**			**Administrasi Umum**		**Peningkatan manajemen administrasi pelayanan umum**		**Persentase Pemenuhan Pelayanan Administrasi Perkantoran**			
	3	25	1	2,03	1			Penyediaan Jasa Surat Menyurat		Biaya Pengiriman Surat Menyurat			5.000.000	
	3	25	1	2,03	2			Penyediaan Jasa Komunikasi, Sumber Daya Air dan Listrik		Penyediaan Jasa Komunikasi, Sumber Daya Air dan Listrik			110.000.000	
	3	25	1	2,03	3			Penyediaan Jasa Peralatan dan Perlengkapan Kantor		Penyediaan Jasa Peralatan dan Perlengkapan Kantor			15.000.000	
	3	25	1	2,03	5			Penyediaan Jasa Jaminan Barang Milik Daerah		Penata Usahaan BMD			25.000.000	
	3	25	1	2,03	7			Penyediaan Jasa Administrasi Keuangan		Honorarium Penatausahaan			350.000.000	
	3	25	1	2,03	8			Penyediaan Jasa Kebersihan Kantor		Penyediaan Jasa Administrasi Kantor/Kebersihan			4.739.285.000	
	3	25	1	2,03	9			Penyediaan Jasa Perbaikan Peralatan Kerja		Penyediaan Jasa Perbaikan Peralatan Kerja			10.000.000	
	3	25	1	2,03	10			Penyediaan Alat Tulis Kantor		Penyediaan Alat Tulis Kantor			30.000.000	
	3	25	1	2,03	11			Penyediaan Barang Cetakan dan Penggandaan		Penyediaan Barang Cetakan dan Penggandaan			13.000.000	
	3	25	1	2,03	12			Penyediaan Komponen Instalasi Listrik/Penerangan Bangunan Kantor		Penyediaan Komponen Instalasi Listrik/Penerangan Bangunan Kantor			10.000.000	
	3	25	1	2,03	13			Penyediaan Peralatan dan Perlengkapan Kantor		Penyediaan Alat dan Bahan Kebersihan Kantor			10.000.000	
	3	25	1	2,03	15			Penyediaan Bahan Bacaan dan Peraturan Perundang-Undangan		Penyediaan Bahan Bacaan dan Peraturan Perundang-Undangan			10.000.000	
	3	25	1	2,03	17			Penyediaan Makanan dan Minuman		Penyediaan Makanan dan Minuman			60.000.000	
	3	25	1	2,03	18			Rapat-Rapat Kordinasi dan Konsultasi ke Luar Daerah		Rapat-Rapat Kordinasi dan Konsultasi ke Luar Daerah			100.000.000	
									Peningkatan sarana dan prasarana aparatur		Jumlah dokumen pengelolaan BMD yang dikelola dengan baik			
	3	25	1	2,03	6			Penyediaan Jasa Pemeliharaan dan Perizinan Kendaraan Dinas/Operasional		Penyediaan Jasa Pemeliharaan dan Perizinan Kendaraan Dinas/Operasional			30.000.000	
	3	25	1	2,03	30			Pemeliharaan Rutin/Berkala Kendaraan Dinas/Operasional		Pemeliharaan Rutin/Berkala Kendaraan Dinas/Operasional			75.000.000	
	3	25	1	2,03	22			Pengadaan Perlengkapan Gedung Kantor		Pengadaan Perlengkapan Gedung Kantor			170.000.000	
	3	25	1	2,03	32			Pemeliharaan Rutin/Berkala Perlengkapan Gedung Kantor		Pemeliharaan Rutin/Berkala Perlengkapan Gedung Kantor			40.000.000	
	3	25	1	2,03	28			Pemeliharaan Rutin/Berkala Gedung Kantor		Perbaikan Gedung/Kantor			125.000.000	

OPD : DINAS KELAUTAN DAN PERIKANAN

URUSAN	KODE					PROGRAM BARU	KEGIATAN BARU	SUB KEGIATAN BARU	KEGIATAN LAMA	PEKERJAAN LAMA	OUTPUT KEGIATAN LAMA	PROGRAM LAMA	ANGGARAN	SATKER
	URUSAN	BIDANG URUSAN	PROGRAM	KEGIATAN	SUB KEGIATAN									
	3	**25**	**1**	**2,04**			**Peningkatan Disiplin dan Kapasitas Sumber Daya Aparatur**		**Peningkatan kualitas sumber daya aparatur**		**Jumlah dokumen manajemen kepegawaian yang dikelola dengan baik**			
	3	25	1	2,04	9			Pendidikan dan Pelatihan Formal		Pendidikan dan Pelatihan Formal			0	
	3	25	1	2,04	2			Pengadaan Pakaian Dinas Beserta Perlengkapannya		Pengadaan Pakaian Dinas Beserta Perlengkapannya			0	
	3	25	1	2,04	5			Pengadaan Pakaian Khusus Hari-hari Tertentu		Pengadaan Baju Batik			80.000.000	
	3	**25**	**1**	**2,02**			**Administrasi Keuangan**		**Peningkatan dan pengembangan sistem pelaporan keuangan**		**Jumlah dokumen pelaporan keuangan dengan kualitas baik**			
	3	25	1	2,02	4			Penyusunan Akuntansi dan Pelaporan Keuangan		Penyusunan Akuntansi dan Pelaporan Keuangan			10.000.000	
	3	25	1	2,02	9			Penyusunan Pelaporan Keuangan Akhir Tahun		Penyusunan Pelaporan Keuangan Akhir Tahun			10.000.000	
									Penyusunan Dokumen Evaluasi Kinerja Perangkat daerah		**Jumlah dokumen laporan kinerja yang disusun**			
	3	25	1	2,02	2			Penyediaan Administrasi Pelaksanaan Tugas ASN		Penyediaan Administrasi Pelaksanaan Tugas ASN			0	
									Pengelolaan keterbukaan informasi publik		**Jumlah informasi yang disampaikan ke publik**			
	3	25	1	2,02	5			Pengelolaan dan Penyiapan Bahan Tanggapan Pemeriksaan		Pengelolaan dan Penyiapan Bahan Tanggapan Pemeriksaan			10.000.000	
	3	25	**1**	**2,01**			**Perencanaan dan Evaluasi Kinerja Perangkat Daerah**		**Penyusunan Dokumen Perencanaan Perangkat Daerah**		**jumlah dokumen perencanaan perangkat daerah yang tersusun**			
	3	25	1	2,01	1			Penyusunan Renstra dan Renja Perangkat Daerah		Penyusunan Renstra dan Renja Perangkat Daerah			25.000.000	
	3	25	1	2,01	2			Penyusunan Program dan Kegiatan Perangkat Daerah dalam Dokumen Perencanaan		Penyusunan Program dan Kegiatan Perangkat Daerah dalam Dokumen Perencanaan			0	
	3	25	1	2,01	4			Koordinasi dan Sinkronisasi Perencanaan Perangkat Daerah		Koordinasi dan Sinkronisasi Perencanaan Perangkat Daerah			65.000.000	
										Rapat-Rapat Kordinasi dan Konsultasi dalam Daerah			0	
	3	25							**Penyusunan Dokumen Evaluasi Kinerja Perangkat daerah**		**Jumlah dokumen laporan kinerja yang disusun**			
	3	25	1	2,01	5			Evaluasi Kinerja Perangkat Daerah		Evaluasi Kinerja Perangkat Daerah			26.000.000	
	3	25	1	2,01	3			Penyusunan Dokumen Evaluasi Perangkat Daerah		Penyusunan Dokumen Evaluasi Perangkat Daerah			0	
	3	**25**	**05**			**Program peningkatan dan pemasaran hasil perikanan**								
	3	**25**	**05**	**2.02**			**Pembinaan mutu dan keamanan hasil perikanan bagi usaha pengolahan dan pemasaran skala mikro dan kecil**		**Pengolahan dan Peningkatan Daya Saing Perikanan**		**Jumlah Pelaku baru Usaha Olahan Perikanan**			
	3	**25**	**05**	**2.02**	**01**	**Pelaksanaan bimbingan dan penerapan persyaratan atau standar pada usaha pengolahan dan pemasaran skala mikro dan kecil**		**Pelaksanaan bimbingan dan penerapan persyaratan atau standar pada usaha pengolahan dan pemasaran skala mikro dan kecil**						
										Fasilitasi Sertifikasi Usaha Pengolahan Perikanan			100.000.000	
									Kemitraan dan Pemasaran Produksi Perikanan		**Jumlah Kemitraan Produk Olahan Hasil Perikanan**			

OPD : DINAS KELAUTAN DAN PERIKANAN

URUSAN	KODE					PROGRAM BARU	KEGIATAN BARU	SUB KEGIATAN BARU	KEGIATAN LAMA	PEKERJAAN LAMA	OUTPUT KEGIATAN LAMA	PROGRAM LAMA	ANGGARAN	SATKER
	URUSAN	BIDANG URUSAN	PROGRAM	KEGIATAN	SUB KEGIATAN									
										Promosi Produk Perikanan dan Kelautan			250.000.000	
										Sosialisasi Gemar Makan Ikan (GEMARIKAN)			150.000.000	
									Pengembangan Pelaku Usaha Industri Rumahan Perikanan.		**Persentase Peningkatan Jumlah Industri Rumahan (IR) Perikanan Keluarga Miskin**			
										Pelatihan Pemasaran Hasil Perikanan Berbasis Online			50.000.000	
										Study Tiru Pasar Higienis			0	
	3	**25**	**05**	**2.03**			**Penyediaan dan penyaluran bahan baku industri pengolahan ikan dalam satu daerah kab/kota**		**Pengolahan dan Peningkatan Daya Saing Perikanan**		**Jumlah Pelaku baru Usaha Olahan Perikanan**			
	3	**25**	**05**	**2.03**	**02**	**Pemberian fasilitas bagi pelaku usaha perikanan skala mikro dan kecil dalam satu daerah kab/kota**		**Pemberian fasilitas bagi pelaku usaha perikanan skala mikro dan kecil dalam satu daerah kab/kota**						
										Peningkatan dan Pengembangan Sarana Prasarana Pengolahan			0	
								Pemberian fasilitas bagi pelaku usaha perikanan skala mikro dan kecil dalam satu daerah kab/kota		Fasilitasi Usaha Kelompok Perikanan			50.000.000	
									Pengembangan Pelaku Usaha Industri Rumahan Perikanan.		**Persentase Peningkatan Jumlah Industri Rumahan (IR) Perikanan Keluarga Miskin**		0	
										Pelatihan Pengasapan Ikan dan Packaging			100.000.000	
										Pelatihan dan Peningkatan SDM Pengolahan dan Pemasaran Hasil Perikanan			100.000.000	
										Pengentasan Desa Merah			150.000.000	
										Pengadaan Peralatan Rantai Dingin Untuk Poklahsar ASOSIASI Sarana Persewaan Nelayan Desa Waru RT 05/RW 02 Kec Rembang			50.000.000	
	3	**25**	**02**			**Program pengelolaan perikanan tangkap**								
	3	**25**	**02**	**2.01**			**Pengelolaan Penangkapan Ikan di Wilayah Sungai, Danau, Waduk, Rawa dan Genangan Air Lainnya yang Dapat diusulkan dalam 1 (Satu) Daerah Kabupaten/Kota**		**Produksi dan Sarana Prasarana Kenelayanan**		**Persentase Peningkatan Sarana dan Prasarana Perikanan Tangkap**			
	3	25	02	2.01	02			**Penyediaan prasarana usaha perikanan tangkap**						
										Pembangunan Docking Perahu di Desa Pandean Kec. Rembang			100.000.000	
										Pembangunan Docking Perahu di Desa Gegunung Wetan Kec. Rembang			200.000.000	
										Pembangunan Docking Perahu di Desa Gedongmulyo Kec. Lasem			200.000.000	
										Pembangunan Docking Perahu di Desa Tasikharjo Kec. Kaliori			200.000.000	

OPD : DINAS KELAUTAN DAN PERIKANAN

URUSAN	KODE					PROGRAM BARU	KEGIATAN BARU	SUB KEGIATAN BARU	KEGIATAN LAMA	PEKERJAAN LAMA	OUTPUT KEGIATAN LAMA	PROGRAM LAMA	ANGGARAN	SATKER
	URUSAN	BIDANG URUSAN	PROGRAM	KEGIATAN	SUB KEGIATAN									
										Pembangunan Sabuk Pantai di Desa Purworejo Kec. Kaliori			200.000.000	
										Pembangunan Sabuk Pantai di Desa Banyudono Kec. Kaliori			200.000.000	
										Pembangunan Dermaga Jetty PPI Karanganyar Kec. Kragan (Lanjutan)			7.000.000.000	
										Penanggulangan abrasi Desa Pandangan Kulon Kec. Kragan			200.000.000	
	3	**25**	**02**	**2.02**			**Pemberdayaan nelayan kecil dalam daerah kab/kota**		**Perlindungan dan Pemberdayaan Nelayan**		**Jumlah nelayan yang terfasilitasi asuransi nelayan**			
											Persentase permasalahan nelayan yang terlayani			
											Jumlah nelayan yang terfasilitasi pemberdayaan ekonomi			
	3	**25**	**02**	**2.02**	**01**			**Pengembangan kapasitas nelayan kecil**						
										Pelatihan Pembuatan Alat Penangkap Ikan (API) Ramah Lingkungan			150.000.000	
										Pelatihan Nelayan, Desa Temperak			50.000.000	
										Event Peringatan Hari Nelayan			100.000.000	
										Capacity Building Kelembagaan Kelompok Nelayan			100.000.000	
	3	**25**	**02**	**2.02**	**02**			**pelaksanaan fasilitasi pembentukan dan pengembangan kelembagaan nelayan kecil**	**Perlindungan dan Pemberdayaan Nelayan**					
										Pendampingan pada Kelompok Nelayan			150.000.000	
										Penyuluhan Nelayan Desa Tasikharjo			50.000.000	
										Fasilitasi Pengembangan Program Penanggulangan Kemiskinan Berbasis Pemberdayaan Kelompok Nelayan			75.000.000	
										Fasilitasi Karya Bhakti Penggerakan Partisipasi Masyarakat Pesisir			50.000.000	
										Penanganan Konflik Nelayan dan Sosialisasi Alat Penangkap Ikan (API) Ramah Lingkungan			100.000.000	
										Peningkatan Usaha Perikanan Tangkap Keluarga Nelayan			100.000.000	
	3	**25**	**02**	**2,02**	**03**		**Pemberdayaan nelayan kecil dalam daerah kab/kota**	**Pelaksanaan fasilitasi bantuan pendanaan, bantuan pembiayaan, kemitraan usaha**	**Perlindungan dan Pemberdayaan Nelayan**		**Pendataan Nelayan, Peserta KUSUKA, SeHAT, Asuransi, KUB, Pokmaswas, Taruna Pesisir, Kawasan Pesisir, Hibah Nelayan dll**			
											Terlaksananya Peningkatan SDM dan Pendapatan Keluarga Nelayan Kecil			
											Meningkatnya Ketrampilan Nelayan dalam Inovasi Produk sampingan dan terciptanya kesejahteraan masyarakat nelayan			

OPD : DINAS KELAUTAN DAN PERIKANAN

URUSAN	KODE					PROGRAM BARU	KEGIATAN BARU	SUB KEGIATAN BARU	KEGIATAN LAMA	PEKERJAAN LAMA	OUTPUT KEGIATAN LAMA	PROGRAM LAMA	ANGGARAN	SATKER
	URUSAN	BIDANG URUSAN	PROGRAM	KEGIATAN	SUB KEGIATAN									
										Bantuan Bobo (alat penangkap rajungan), Desa manggar			125.000.000	
										Pengadaan alat tangkap ikan untuk Kelompok Nelayan Desa Pandangan Kulon Kec. Kragan			0	
										Pengadaan alat tangkap ikan untuk Kelompok Nelayan Desa Leran Kec. Sluke			0	
										Pengadaan alat tangkap ikan untuk Kelompok Nelayan Desa Trahan Kec. Sluke			50.000.000	
										Fasilitasi Pengembangan Usaha Mikro Kecil dan Menengah bagi Masyarakat Nelayan			75.000.000	
										Pengadaan alat tangkap ramah lingkungan			200.000.000	
									Produksi dan Sarana Prasarana Kenelayanan		**Persentase Peningkatan Sarana dan Prasarana Perikanan Tangkap**			
										Peningkatan Sarana dan Prasarana Nelayan Kecil			125.000.000	
	3	**25**	**02**	**2.03**			**Pengelolaan dan penyelenggaraan tempat pelelangan ikan**		**Pengelolaan TPI Terpadu**		**Jumlah Raman (nilai produksi perikanan tangkap)**			
	3	**25**	**02**	**2.03**	**02**			**Pelayanan penyelenggaraan tempat pelelangan ikan**						
										Pelayanan Penyelenggaraan TPI			5.500.000.000	
										Penyediaan Sarana Prasarana Pengelolaan Pelelangan TPI			150.000.000	
										Optimalisasi Penyelenggaraan Pengelolaan TPI			250.000.000	
										Pemeliharaan Rutin/Berkala Tempat Pelelangan ikan (TPI)			1.510.450.000	
										Rehabilitasi Gedung TPI Karanglincak			210.450.000	
										Pemeliharaan TPI Karanganyar Kec. Kragan			200.000.000	
										PemeliharaanTPI Pandangan Kec. Kragan			200.000.000	
										Pemeliharaan TPI Sarang Kec. Sarang			150.000.000	
	3	**25**	**03**			**Program pengelolaan perikanan budidaya**					**Persentase Peningkatan volume produksi perikanan budidaya**			
											Persentase Peningkatan volume produksi garam			
	3	**25**	**03**	**2,02**			**Pemberdayaan Pembudidaya Ikan Kecil**		**Produksi Budidaya Perikanan dan Garam**	**Jumalah Pelaku Usaha Budidaya perikanan dan Garam yang dibina**				
	3	**25**	**03**	**2.02**	**01**			**Pengembangan kapasitas pembudidaya ikan kecil**						
										Pengembangan Budidaya Air Payau			125.000.000	
										Pengembangan Budidaya Air Tawar			250.000.000	
										Budidaya Lele, Desa Lambangan Kulon			100.000.000	
										Budidaya Ikan Air Tawar (Bankab), Desa Pragen			100.000.000	

OPD : DINAS KELAUTAN DAN PERIKANAN

URUSAN	KODE					PROGRAM BARU	KEGIATAN BARU	SUB KEGIATAN BARU	KEGIATAN LAMA	PEKERJAAN LAMA	OUTPUT KEGIATAN LAMA	PROGRAM LAMA	ANGGARAN	SATKER
	URUSAN	BIDANG URUSAN	PROGRAM	KEGIATAN	SUB KEGIATAN									
	3	25	03	2.02	03			fasilitasi bantuan pendanaan, bantuan pembiayaan, kemitraan usaha						
										Pengadaan Induk Ikan Nila dan Induk Ikan Lele untuk BBI Pamotan			0	
										Bantuan Benih Udang Vaname dan Pakan untuk Pokdakan Sukowati			0	
	3	**25**	**03**	**2.02**	**04**			**Pemberian pendampingan, kemudahan akses ilmu pengetahuan, teknologi dan informasi, serta penyelenggaraan pendidikan dan pelatihan**						
										Pendampingan Perikanan Budidaya dan Penggaraman			150.000.000	
										Penyuluhan Petani Garam, Desa Tasikharjo			0	
										Pelatihan Perikanan air tawar (Agrobisnis), Desa Sanetan			60.000.000	
	3	**25**	**03**	**2.04**			**Pengelolaan Pembudidaya Ikan**							
	3	**25**	**03**	**2.04**	**02**			**Penyediaan prasarana pembudidayaan ikan dalam satu daerah kab/kota**	**Pengembangan Sarana dan Prasarana Budidaya Perikanan dan Garam**		**Jumlah Sarana dan Prasarana Budidaya Perikanan dan Garam yang dikembangkan**			
										Pemeliharaan dan Operasional BBI Pamotan			120.000.000	
										Pengadaan Alat Ukur Kualitas Air Untuk Cluster Budidaya			50.000.000	
										Bantuan Geomembran untuk Koperasi Makmur Abadi			0	
	3	**25**	**03**	**2.04**	**03**			**penjaminan ketersediaan sarana pembudidayaan ikan**						
										Pembangunan Instalasi Budidaya Air Payau di Kabupaten Rembang			500.000.000	
										Pengadaan Sarana dan Prasarana Produksi Budidaya Air Payau di Kabupaten Rembang			455.000.000	
										Pembangunan Jalan Usaha Produksi Garam Desa Mojowarno RW 03 Kec. Kaliori			150.000.000	
										Normalisasi Saluran Air Tambak RT 03 RW 03 Desa Tritunggal Kecamatan Rembang			145.000.000	
										Pembangunan jalan tambak Ds. Mojowarno - Ds.Dresi Kulon Kec. Kaliori			100.000.000	
										Normalisasi saluran tambak Ds. Dresi Kulon- Ds. Dresi Wetan Kec. Kaliori			100.000.000	
										Normalisasi Saluran Tambak Desa Tasikharjo Kec. Kaliori			200.000.000	
									Produksi Budidaya Perikanan dan Garam		**Jumalah Pelaku Usaha Budidaya perikanan dan Garam yang dibina**			
										Restocking Ikan Perairan Umum			150.000.000	
JUMLAH													**27.879.185.000**	

PEMETAAN PROGRAM, KEGIATAN DAN SUB KEGIATAN SESUAI PERMENDAGRI NOMOR 90 TAHUN 2019
DINAS PERINDUSTRIAN, PERDAGANGAN DAN KOPERASI DAN USAHA KECIL DAN MENENGAH REMBANG

OPD : DINAS PERINDUSTRIAN, PERDAGANGAN DAN KOPERASI DAN USAHA KECIL DAN MENENGAH

URUSAN	KODE					PROGRAM BARU	KEGIATAN BARU	SUB KEGIATAN BARU	PEKERJAAN LAMA	KEGIATAN LAMA	OUTPUT KEGIATAN LAMA	PROGRAM LAMA	ANGGARAN	SATKER
	URUSAN	BIDANG URUSAN	PROGRAM	KEGIATAN	SUB KEGIATAN									
Koperasi, Usaha Kecil dan Menengah	2	17												Diindagkop
	2	17	02			**Program Pelayanan Izin Usaha Simpan Pinjam**								
	2	17	02	2.01			**Penerbitan Izin Usaha Simpan Pinjam untuk Koperasi Dengan Wilayah Keanggotaan Dalam Daerah Kabupaten/Kota**			**Pengawasan dan Pengendalian Koperasi**				
	2	17	02	2.01	01			Fasilitasi Pemenuhan Izin Usaha Simpan Pinjam dan Pembukaan Kantor Cabang, Cabang Pembantu dan Kantor Kas Koperasi Simpan Pinjam untuk Koperasi dengan Wilayah Keanggotaan dalam Daerah Kabupaten/Kota	Fasilitasi Badan Hukum		Jumlah koperasi yg difasilitasi: 10		50.000.000	
	2	17	03			**Program Pengawasan dan Pemeriksaan Koperasi**								
	2	17	03	2.01			**Pemeriksaan dan Pengawasan Koperasi, Koperasi Simpan Pinjam/Unit Simpan Pinjam Koperasi yang Wilayah Keanggotaannya Dalam Daerah Kab/Kota**			**Pengawasan dan Pengendalian Koperasi**	Jumlah koperasi sehat			
	2	17	03	2.01	01			Pengawasan Kekuatan, Kesehatan, Kemandirian, Ketangguhan, serta Akuntabilitas Koperasi Kewenangan Kabupaten/Kota	Bedah Koperasi		Jumlah koperasi yang dibedah: 5		50.000.000	
									Pengawasan Koperasi		Jumlah koperasi yang diawasi: 100		75.000.000	
									Koordinasi Pengawasan dan Pengendalian Koperasi		Jumlah koperasi: 9 koperasi provinsi/nasional		50.000.000	
	2	17	03	2.01	02			Pemeriksaan Kepatuhan Koperasi terhadap Peraturan Perundang-Undangan Kewenangan Kab/ Kota	Fasilitasi Badan Hukum	**Pengawasan dan Pengendalian Koperasi**	Jumlah koperasi yg difasilitasi		-	
									Penataan Badan Hukum Koperasi		Jumlah koperasi yg ditata		-	
	2	17	04			**Program Penilaian Kesehatan KSP/ USP Koperasi**								
	2	17	04	2.01			**Penilaian Kesehatan Koperasi Simpan Pinjam/Unit Simpan Pinjam Koperasi yang Wilayah Keanggotaannya 1 (satu) Daerah Kab/Kota**			**Pengawasan dan Pengendalian Koperasi**				
	2	17	04	2.01	01			Pelaksanaan penilaian kesehatan KSP/ USP Koperasi kewenangan Kab/ kota	Penilaian Kesehatan Koperasi		Jumlah koperasi yamg dinilai: 100		100.000.000	
										Pengembangan dan Pemberdayaan Koperasi				
									Peningkatan Kualitas dan Kesehatan Koperasi		Jumlah koperasi		-	
	2	17	05			**Program Pendidikan dan Latihan Perkoperasian**								
	2	17	05	2.01			**Pendidikan dan Latihan Perkoperasian bagi Koperasi yang Wilayah Keanggotaan dalam daerah Kab/Kota**			**Pengawasan dan Pengendalian Koperasi**				
	2	17	05	2.01	01			Peningkatan pemahaman dan pengetahuan perkoperasian serta kapasitas dan kompetensi SDM koperasi	Pemasyarakatan koperasi		1000 orang memahami koperasi melalui pengadaan 3 jenis media sosialisasi		30.000.000	
									Bimtek Pengawasan Koperasi		10 pegawai memahami tugas pengawasan koperasi		30.000.000	
										Pengembangan dan Pemberdayaan Koperasi				
									Peningkatan Tata Laksana Koperasi		5 buah koperasi meningkat tata laksananya		30.000.000	

OPD : DINAS PERINDUSTRIAN, PERDAGANGAN DAN KOPERASI DAN USAHA KECIL DAN MENENGAH

URUSAN	KODE					PROGRAM BARU	KEGIATAN BARU	SUB KEGIATAN BARU	PEKERJAAN LAMA	KEGIATAN LAMA	OUTPUT KEGIATAN LAMA	PROGRAM LAMA	ANGGARAN	SATKER
	URUSAN	BIDANG URUSAN	PROGRAM	KEGIATAN	SUB KEGIATAN									
										Pengembangan dan Pemberdayaan Koperasi				
									Pemasyarakatan koperasi		Jumlah even		-	
										Pengembangan dan Pemberdayaan Koperasi	Jumlah koperasi terfasilitasi pengembangan usaha			
									Updating Data Koperasi		Jumlah dokumen: 1		50.000.000	
	2	17	06			**Program Pemberdayaan dan Perlindungan Koperasi**								
	2	17	06	2.01			**Pemberdayaan dan perlindungan koperasi yang keanggotaannya dalam daerah kab/ kota**			**Pengawasan dan Pengendalian Koperasi**				
	2	17	06	2.01	01			Pemberdayaan peningkatan produktifitas, nilai tambah, akses pasar, akses pembiayaan, penguatan kelembagaan, penataan managemen, standarisasi, dan restrukturisasi usaha koperasi	Fasilitasi penguatan kelembagaan koperasi		Jumlah koperasi: 5		50.000.000	
									Pengembangan Kemitraan Koperasi		Jumlah kemitraan: 2 MoU		50.000.000	
										Pengembangan dan Pemberdayaan Koperasi				
									Penguatan Permodalan Koperasi		Monitoring bantuan permodalan kepada koperasi		40.000.000	
									Pengembangan kewirausahaan koperasi		5 Koperasi meningkat usahanya		50.000.000	
									Penguatan Kelembagaan Usaha Koperasi		Jumlah koperasi		-	
									Restrukturisasi Usaha Koperasi		Restrukturisasi pada 3 KUD		50.000.000	
									Koordinasi Pengembangan Koperasi		Pendampingan dan pembinaan usaha 25 koperasi terdampak covid		76.000.000	
									Pemberdayaan dan Pengembangan koperasi sektor riil		Pendampingan dan pembinaan usaha 1 koperasi sektor riil		90.000.000	
									Peringatan Hari Koperasi				200.000.000	
	2	17	07			**Program Pemberdayaan Usaha Menengah, Usaha Kecil, dan Usaha Mikro (UMKM)**								
	2	17	07	2.01			**Pemberdayaan usaha mikro yang dilakukan melalui pendataan, kemitraan, kemudahan perijinan, penguatan kelembagaan dan koordinasi dengan para pemangku kepentingan**			**Pengembangan dan Pemberdayaan Usaha Mikro**	Jumlah wirausaha baru			
	2	17	07	2.01	01			Pendataan potensi dan pengembangan usaha mikro	Updating data UMKM		Pendataan unit usaha mikro kecil dan menengah BNBA di Kabupaten Rembang		300.000.000	
	2	17	07	2.01	02			Pemberdayaan melalui kemitraan usaha mikro	Fasilitasi Kemitraan UMKM		5 MOU kemitraan umkm		50.000.000	
	2	17	07	2.01	03			Fasilitasi kemudahan perijinan usaha mikro	Fasilitasi Perizinan dan Sertifikasi Usaha Mikro		fasilitasi perizinan usaha kepada 50 umkm		80.000.000	
	2	17	07	2.01	04			Pemberdayaan kelembagaan potensi dan pengembangan usaha mikro	Pelatihan Kewirausahaan		80 wirausaha baru		80.000.000	
									Peningkatan Manajemen Usaha Mikro		Pendampingan dan pembinaan usaha 1.000 usaha mikro terdampak covid		300.000.000	
									Penguatan Kelembagaan Usaha Mikro		Jumlah usaha mikro		-	
	2	17	07	2.01	05			Koordinasi dan sinkronisasi dengan para pemangku kepentingan dalam pemberdayaan usaha mikro	Koordinasi pengembangan dan pemberdayaan usaha mikro		Fasilitasi pengembangan usaha pada 100 usaha mikro		50.000.000	
									Fasilitasi Temu Bisnis UMKM		1 kali kegiatan temu bisnis		100.000.000	
	2	17	08	2.01		**Program Pengembangan Usaha Menengah, Usaha Kecil, dan Usaha Mikro (UMKM)**								

OPD : DINAS PERINDUSTRIAN, PERDAGANGAN DAN KOPERASI DAN USAHA KECIL DAN MENENGAH

URUSAN	KODE					PROGRAM BARU	KEGIATAN BARU	SUB KEGIATAN BARU	PEKERJAAN LAMA	KEGIATAN LAMA	OUTPUT KEGIATAN LAMA	PROGRAM LAMA	ANGGARAN	SATKER
	URUSAN	BIDANG URUSAN	PROGRAM	KEGIATAN	SUB KEGIATAN									
	2	17	08	2.01			**Pengembangan usaha mikro dengan orientasi peningkatan skala usaha menjadi usaha kecil**			**Pengembangan dan Pemberdayaan Usaha Mikro**				
	2	17	08	2.01	01			Fasilitasi usaha mikro menjadi usaha kecil dalam pengembangan produksi dan pengolaha, pemasaran, SDM serta desain dan teknologi	Peningkatan Mutu Kualitas Produk		10 produk unggulan daerah		80.000.000	
									Pelatihan Difersifikasi Produk Usaha Mikro		2 kali pelatihan difersifikasi produk		80.000.000	
									Penyelenggaraan Kampung Ramadhan		1 kali even kampung ramadhan		100.000.000	
									Penyelenggaraan Santripreneur Festival		1 kali even santripreneur festival		100.000.000	
									Penyelenggaraan Festival Kuliner		Jumlah even		0	
									Penyelenggaraan Gebyar Usaha Mikro		Jumlah even		0	
									Penyelenggaraan Festival Kopi		1 kali even festival kopi		100.000.000	
									Penyelenggaraan Festival Ovop		1 kali even festival ovop		100.000.000	
									Fasilitasi Santri Preneur		Jumlah santri		0	
									Fasilitasi Student Preneur		Jumlah pelajar		0	
									Fasilitasi Disabilitas Preneur		Jumlah peserta		0	
									Pembangunan UKM Center		Jumlah unit		0	
									Perlombaan One Village One Product				100.000.000	
Perdagangan	3	30												
	3	30	02			**Program Perizinan dan Pendaftaran Perusahaan**								
	3	30	02	2.01			**Penerbitan Izin Pengelolaan Pasar Rakyat, Pusat Perbelanjaan dan Izin Usaha Toko Swalayan**							
	3	30	02	2.01	01			Fasilitasi Pemenuhan Komitmen Perolehan Perizinan Pasar Rakyat, Pusat Perbelanjaan, dan Toko Swalayan melalui Sistem Pelayanan Perizinan Berusaha Terintegrasi secara Elektronik	Fasilitasi ijin SIUP, TDP , HO	**Peningkatan Sarana Prasarana Distribusi Perdagangan**	Terlaksananya Fasilitasi Pemenuhan Komitmen Perolehan Perizinan Pasar Rakyat, Pusat Perbelanjaan, dan Toko Swalayan melalui Sistem Pelayanan Perizinan Berusaha Terintegrasi secara Elektronik		10.000.000	
	3	30	02	2.02			**Penerbitan Tanda Daftar Gudang**							
	3	30	02	2.02	01			Fasilitasi Penerbitan Tanda Daftar Gudang	Fasilitasi ijin Tanda Daftar Gudang	**Peningkatan Sarana Prasarana Distribusi Perdagangan**	Terlaksananya Fasilitasi Penerbitan Tanda Daftar Gudang		10.000.000	
	3	30	02	2.03			**Peneritan Surat Tanda Pendaftaran Waralaba (STPW) untuk penerima waralaba dari waralaba Dalam Negeri**							
	3	30	02	2.03	02			Fasilitasi Pemenuhan Komitmen Perolehan Surat Tanda Pendaftaran dan/atau Lanjutan Waralaba (STPW) Dalam Negeri	Fasilitasi ijin Waralaba Domestik	**Peningkatan Sarana Prasarana Distribusi Perdagangan**	Terlaksananya Fasilitasi Pemenuhan Komitmen Perolehan Surat Tanda Pendaftaran dan/atau Lanjutan Waralaba (STPW) Dalam Negeri		10.000.000	
	3	30	02	2.04			**Peneritan Surat Tanda Pendaftaran Waralaba (STPW) untuk penerima waralaba dari waralaba Luar Negeri**							
	3	30	02	2.04	02			Fasilitasi Pemenuhan Lanjutan Surat Tanda Pendaftaran dan/atau Lanjutan Waralaba (STPW) Luar Negeri	Fasilitasi ijin Waralaba Asing	**Peningkatan Sarana Prasarana Distribusi Perdagangan**	Terlaksananya Fasilitasi Pemenuhan Lanjutan Surat Tanda Pendaftaran dan/atau Lanjutan Waralaba (STPW) Luar Negeri		10.000.000	
	3	30	02	2.05			**Penerbitan Surat Izin Usaha Perdagangan Minuman Beralkohol Golongan B dan C untuk Pengecer dan Penjuak Langsung Minum di Tempat**							

OPD : DINAS PERINDUSTRIAN, PERDAGANGAN DAN KOPERASI DAN USAHA KECIL DAN MENENGAH

URUSAN	KODE					PROGRAM BARU	KEGIATAN BARU	SUB KEGIATAN BARU	PEKERJAAN LAMA	KEGIATAN LAMA	OUTPUT KEGIATAN LAMA	PROGRAM LAMA	ANGGARAN	SATKER
	URUSAN	BIDANG URUSAN	PROGRAM	KEGIATAN	SUB KEGIATAN									
	3	30	02	2.05	01			Fasilitasi Penerbitan Surat Izin Usaha Perdagangan Minuman Beralkohol Golongan B dan C	Fasilitasi ijin SIUP Minuman beralkohol	**Peningkatan Pengawasan Peredaran Barang dan Jasa**	Terlaksananya Fasilitasi Penerbitan Surat Izin Usaha Perdagangan Minuman Beralkohol Golongan B dan C		10.000.000	
	3	30	02	2.06			**Pengendalian Fasilitas Penyimpanan Bahan Berbahaya dan Pengawasan Distribusi, Pengemasan dan Pelabelan Bahan Berbahaya di tingkat Kab/Kota**							
	3	30	02	2.06	03			Pengawasan Distribusi, Pengemasan dan Pelabelan Bahan Berbahaya terhadap pengguna Akhir Bahan Berbahaya (PA-B2) maupun produsen B2 (P-B2)	Pengawasan distribusi bahan berbahaya	**Peningkatan Sarana Prasarana Distribusi Perdagangan**	Terlaksananya Pengawasan Distribusi, Pengemasan dan Pelabelan Bahan Berbahaya terhadap pengguna Akhir Bahan Berbahaya (PA-B2) maupun produsen B2 (P-B2)		10.000.000	
	3	30	02	2.07			**Penerbitan Surat Keterangan Asal (Bagi Daerah Kabupaten/Kota yang telah ditetapkan sebagai Instansi Penerbit Surat Keterangan Asal)**							
	3	30	02	2.07	01			Koordinasi dan Sinkronisasi Layanan Penerbitan SKA	Faslitiasi ijin SKA	**Pengembangan Promosi Perdagangan**	Terlaksananya Koordinasi dan Sinkronisasi Layanan Penerbitan SKA		10.000.000	
	3	30	03			**Program peningkatan sarana distribusi perdagangan**								
	3	30	03	2.01			**Pembangunan dan pengelolaan sarana distribusi perdagangan**							
										Pengembangan Sarana dan Prasarana Distribusi Perdagangan Wilayah I	Jumlah Pasar daerah yang dibangun / direvitalisasi di Wil I			
	3	30	03	2.01	01			Penyediaan sarana distribusi perdagangan	Revitalisasi Pasar Rakyat Sulang		Jumlah pasar: 1		200.000.000	
									Revitalisasi Kios Komplek Bank Pasar Rembang		Jumlah pasar: 1		2.500.000.000	
									Revitalisasi Pasar Rakyat Magersari		Jumlah pasar: 1		2.500.000.000	
									Revitalisasi Komplek Era Rembang		Jumlah pasar: 1		2.500.000.000	
									Pembuatan Tempat Parkir Pasar Sumber		Jumlah pasar: 1		200.000.000	
									Pengadaan Kontainer Sampah		Jumlah unit: 12 unit		300.000.000	
									Penataan Landasan Kontainer		Jumlah unit: 2		190.000.000	
										Pengembangan Sarana dan Prasarana Distribusi Perdagangan Wilayah II	Jumlah Pasar daerah yang dibangun / direvitalisasi di Wil II			
									Revitalisasi Pasar Babagan: Relokasi pedagang		Jumlah pedagang: 266 orang		400.000.000	
									Sosialisasi Pedagang	**Pengembangan Sarana dan Prasarana Distribusi Perdagangan Wilayah III**	Jumlah pedagang: 266 orang		50.000.000	
									Penataan Pasar Pamotan	**Pengembangan Sarana dan Prasarana Distribusi Perdagangan Wilayah II**	Jumlah pasar: 1		200.000.000	
									Penataan Lingkungan Pasar Tegaldowo		Jumlah pasar: 1		500.000.000	
									Pemeliharaan Pasar Wilayah II		Jumlah pasar: 5		250.000.000	
									Penataan Pasar Lasem		Jumlah pasar: 1		500.000.000	
									Pengadaan Tanah Pasar Hewan Pamotan		Jumlah pasar: 1		2.000.000.000	
									Penataan Lingkungan Pasar Jolotundo		Jumlah pasar: 1		200.000.000	
									Pembangunan Pasar Hewan Pamotan		Jumlah pasar: 1		2.000.000.000	
									Penataan Lingkungan (pavingisasi) Pasar Tegaldowo Kec. Gunem		Jumlah pasar: 1		150.000.000	

OPD : DINAS PERINDUSTRIAN, PERDAGANGAN DAN KOPERASI DAN USAHA KECIL DAN MENENGAH

URUSAN	KODE					PROGRAM BARU	KEGIATAN BARU	SUB KEGIATAN BARU	PEKERJAAN LAMA	KEGIATAN LAMA	OUTPUT KEGIATAN LAMA	PROGRAM LAMA	ANGGARAN	SATKER
	URUSAN	BIDANG URUSAN	PROGRAM	KEGIATAN	SUB KEGIATAN									
										Pengembangan Sarana dan Prasarana Distribusi Perdagangan Wilayah III	Jumlah Pasar daerah yang dibangun / direvitalisasi di Wil III			
									Revitalisasi Los Pasar Gandrirojo		Jumlah pasar: 1		2.000.000.000	
									Penataan Lingkungan Pasar Sarang		Jumlah pasar: 1		2.000.000.000	
									Penataan Lingkungan dan Pembuatan Tempat Parkir Pasar Wonokerto		Jumlah pasar: 4		2.000.000.000	
									Pemeliharaan Pasar Wilayah III		Jumlah pasar: 6		1.000.000.000	
									Pembangunan Pagar 3 Pasar (Pasar Sarang, Kragan, Pandangan)		Jumlah pasar		1.200.000.000	
									Penataan Lingkungan Pasar Sedan		Jumlah pasar		1.000.000.000	
									Pengadaan Kontainer Sampah		Jumlah unit		300.000.000	
									Penataan Landasan Kontainer		Jumlah pasar		120.000.000	
									Revitalisasi Pembangunan Pasar Kragan		Jumlah pasar		0	
									Penataan Lingkungan Pasar Pandangan		Jumlah pasar		200.000.000	
									Penataan Lingkungan Pasar Sedan		Jumlah pasar		200.000.000	
									Penataan Lingkungan (pavingisasi) Pasar Sarang Kec. Sarang		Jumlah pasar		150.000.000	
									Penataan Lingkungan Pasar Sedan		Jumlah pasar		200.000.000	
										Pengembangan Sarana dan Prasarana Distribusi Perdagangan Wilayah I				
	3	30	03	2.01	02			Fasilitasi pengelolaan sarana distribusi perdagangan	Belanja Jasa Upah Tenaga Kerja Non PNS (THL)		Jumlah Personil: 17		306.000.000	
									Belanja Bahan Material		Jumlah unit		100.000.000	
									Upah Tenaga Kerja		Jumlah orang		15.000.000	
									Belanja Jasa Andalalin dan UKLUPL (Ps.Sulang, Magersari, Sumber)		Jumlah Pasar: 3		400.000.000	
									Pengadaan Sepeda Motor		Jumlah unit: 4		100.000.000	
									Pengadaan Komputer dan Printer		Jumlah unit: 2		20.000.000	
									Pengadaan Tossa Sampah		Jumlah unit: 1		50.000.000	
									Pengembangan E-Retribusi Pasar		Server: 1		75.000.000	
											Software/aplikasi: 1		50.000.000	
											Pemeliharaan: 1 tahun		20.000.000	
											MPOS: 9 unit		108.000.000	
											Kartu e Retribusi: 5.000 buah		100.000.000	
									Belanja ATK		Jumlah item: 20		10.000.000	
									Rapat Koordinasi		Jumlah koordinasi dengan pengelola pasar se Kab. Rembang: 12 kali		30.000.000	
									Biaya Perjalalanan Dinas Luar Daerah		Jumlah bulan		30.000.000	
									Biaya Perjalalanan Dinas Dalam Daerah		Jumlah bulan		50.000.000	
									Belanja BBM		Jumlah liter		0	
										Pengembangan Sarana dan Prasarana Distribusi Perdagangan Wilayah II				
									Perjalanan Dinas Dalam Daerah		Jumlah bulan: 12		50.000.000	

OPD : DINAS PERINDUSTRIAN, PERDAGANGAN DAN KOPERASI DAN USAHA KECIL DAN MENENGAH

URUSAN	KODE					PROGRAM BARU	KEGIATAN BARU	SUB KEGIATAN BARU	PEKERJAAN LAMA	KEGIATAN LAMA	OUTPUT KEGIATAN LAMA	PROGRAM LAMA	ANGGARAN	SATKER
	URUSAN	BIDANG URUSAN	PROGRAM	KEGIATAN	SUB KEGIATAN									
									Perjalanan Dinas Luar Daerah		Jumlah bulan: 12		30.000.000	
									Biaya tukang		Jumlah orang		0	
									Perlengkapan e- Retribusi		MPOS: 8		96.000.000	
											Kartu e Retribusi: 2.500		50.000.000	
									Rakor		Jumlah rakor		0	
									Belanja ATK		Jumlah item: 20		10.000.000	
									Pembayaran Honor THL		Jumlah personil: 25 orang		450.000.000	
									Belanja Laptop		Jumlah unit		0	
									Belanja Komputer dan Printer		Jumlah unit: 2		20.000.000	
									Belanja Listrik Pasar Tegaldowo dan Pamotan		Jumlah pasar: 2		100.000.000	
									Pengadaan Sepeda Motor		Jumlah unit: 6		140.000.000	
									Belanja BBM		Jumlah liter		0	
										Pengembangan Sarana dan Prasarana Distribusi Perdagangan Wilayah III				
									Pengadaan Sepeda Motor		Jumlah unit: 5		140.000.000	
									Biaya Tukang		Jumlah orang		0	
									Perlengkapan e-Retribusi		MPOS : 10		120.000.000	
											Kartu e Retribusi: 2.500		50.000.000	
									Perjalanan Dinas Dalam Daerah		jumlah bulan: 12		50.000.000	
									Perjalanan Dinas Luar Daerah		jumlah bulan: 12		30.000.000	
									Pembayaran Honor THL		Jumlah personil: 73 orang		558.000.000	
									Pembuatan Jasa Konsultasi (UPL dan AMDALLALIN)		Jumlah dokumen		0	
									Belanja Laptop		Jumlah unit		0	
									Belanja ATK		Jumlah item: 20		10.000.000	
									Pengadaan Komputer dan Printer		Jumlah unit: 2		20.000.000	
										Pengembangan Sarana dan Prasarana Distribusi Perdagangan Wilayah III				
	3	30	03	2.02	01		**Pembinaan Terhadap Pengelola Sarana Distribusi Perdagangan Masyarakat Di Wilayah Kerjanya**	Pembinaan dan pengendalian pengelola sarana distribusi perdagangan						
										Peningkatan Sarana Prasarana Distribusi Perdagangan	Jumlah usaha dagang yang terfasilitasi			
									Pembinaan PKL		Jumlah lokasi PKL: 2 (Rembang dan Lasem)		50.000.000	
									Monev dan Koordinasi PKL		Terlaksananya monev dan koordinasi PKL di Kab. Rembang (gabungan dengan pembinaan warung sembako)		100.000.000	
	3	30	04			**Program stabilisasi harga barang kebutuhan pokok dan barang penting**								
	3	30	04	2.01			**Menjamin ketersediaan barang kebutuhan pokok dan barang penting ditingkat daerah kab/ kota**							
	3	30	04	2.01	02			Koordinasi dan sinkronisasi peningkatan aksesibilitas barang kebutuhan pokok dan barang penting ditingkat agen dan pasar rtakyat	Pembayaran Honor THL Kegiatan Kepokmas	**Peningkatan Sarana Prasarana Distribusi Perdagangan**	Jumlah orang: 5		96.000.000	
									Penyelenggaraan Pasar Murah		Jumlah lokasi: 4		400.000.000	
	3	30	04	2.02			**Pengendalian harga, dan stok barang kebutuhan pokok dan barang penting ditingkat pasar/ kota**							
	3	30	04	2.02	01			Pemantauan harga dan stok barang kebutuhan pokok dan barang penting pada pelaku usaha distribusi barang dalam 1 (satu) kab/ kota	Pembinaan Warung-warung Sembako	**Peningkatan Sarana Prasarana Distribusi Perdagangan**	Jumlah warung		0	

OPD : DINAS PERINDUSTRIAN, PERDAGANGAN DAN KOPERASI DAN USAHA KECIL DAN MENENGAH

URUSAN	KODE					PROGRAM BARU	KEGIATAN BARU	SUB KEGIATAN BARU	PEKERJAAN LAMA	KEGIATAN LAMA	OUTPUT KEGIATAN LAMA	PROGRAM LAMA	ANGGARAN	SATKER
	URUSAN	BIDANG URUSAN	PROGRAM	KEGIATAN	SUB KEGIATAN									
									Koordinasi stabilisasi harga dan Survey Kepokmas		Terlaksananya koordinasi stabilisasi harga dan survey kepokmas (pendampingan berdampak covid): 12 bulan		200.000.000	
	3	30	05			**Program pengembangan ekspor**								
	3	30	05	2.01			**Penyelenggaraan promosi dan misi dagang bagi produk ekspor unggulan yang terdapat pada 1 (satu) daerah kab/ kota**							
	3	30	05	2.01	01			Pembinaan dan pengembangan usaha produk ekspor unggulan kab/ kota	Pendampingan Desain Produk	**Pengembangan Promosi Perdagangan**	Jumlah desain: 2 produk		75.000.000	
	3	30	05	2.01	02			Pameran Dagang Nasional	Pameran Tingkat Nasional dan Provinsi	**Pengembangan Promosi Perdagangan**	keikutsertaan Kab. Rembang dalam pameran Inacraft dan PRPP		200.000.000	
									Keikutsertaan Pameran Meubelair		Jumlah stan		0	
									Penyelenggaraan Pameran Furniture		Jumlah stan		0	
									Pengembangan Promosi Perdagangan (Pameran tingkat nasional)		Jumlah pelaku usaha yang mengikuti (4 orang)		20.000.000	
	3	30	05	2.01	03			Pameran Dagang Lokal	Rembang Expo di Dalam dan Luar Daerah	**Pengembangan Promosi Perdagangan**	Terlaksananya Rmbang Expo di Kab. Rembang (1 event)		300.000.000	
	3	30	05	2.01	04			Misi Dagang Bagi Produk Ekspor Unggulan	Pameran International I	**Pengembangan Promosi Perdagangan**	Jumlah stan		0	
									Pameran International II		Jumlah stan		0	
	3	30	05	2.01	06			Pembinaan Pelaku Usaha Ekspor	Pendidikan ekspor impor	**Pengembangan Promosi Perdagangan**	Terlaksananya pendidikan ekspor impor (Mendatangkan narasumber atau mengikuti pendidikan di Jakarta)		100.000.000	
									Rakor ekspor		Terlaksananya pembinaan pelaku usaha ekspor sebanyak 2 kali		50.000.000	
	3	30	06			**Program Standardisasi dan Perlindungan Konsumen**								
	3	30	06	2.01			**Pelaksanaan Metrologi Legal Berupa Tera, Tera Ulang, dan Pengawasan**							
										Operasionalisasi dan Pengembangan Kemetrologian	Jumlah UTTP yang ditera / tera ulang			
	3	30	06	2.01	01			Pelaksanaan Metrologi Legal, Berupa Tera, Tera Ulang	Fasilitasi Pelayanan Tera/Tera ulang		Jumlah uttp: 8000		250.000.000	
										Peningkatan Pengawasan Peredaran Barang dan Jasa	Jumlah barang beredar di pasaran yang diawasi			
	3	30	06	2.01	02			Pengawasan/Penyuluhan Metrologi Legal	Pembayaran Tenaga Pengawas		Jumlah orang: 16 orang THL		307.200.000	
									Sosialisasi dan Bimtek Pengawasan Kemetrologian		Jumlah peserta: 15 orang		30.000.000	
									Monitoring dan Koordinasi Pengawasan Peredaran Barang dan Jasa	**Peningkatan Pengawasan Peredaran Barang dan Jasa**	Terlaksananya monitoring dan koordinasi pengawasan: 12 bulan		100.000.000	
	3	30	07			**Program Penggunaan dan Pemasaran Produk Dalam Negeri**								
	3	30	07				**Pelaksanaan Promosi, Pemasaran dan Peningkatan Penggunaan Produk Dalam Negeri**							
	3	30	07	2.01	01			Pelaksanaan Promosi Penggunaan Produk Dalam Negeri Di Tingkat Kabupaten/Kota	Fashion Show Batik Lasem se Jateng-DIY	**Pengembangan Promosi Perdagangan**	Terlaksananya Fashion Show Batik Lasem (1 event)		100.000.000	
									Penyelenggaraaan Bazar/Pasar Batik Tulis Lasem		Terselenggaranya bazar/pasar Batik Tulis Lasem (1 event)		100.000.000	
									Fashion Show Batik Lasem se Jateng-DIY				200.000.000	
									Penyelenggaraan Event ACPDN	**Peningkatan Pengawasan Peredaran Barang dan Jasa**			0	

OPD : DINAS PERINDUSTRIAN, PERDAGANGAN DAN KOPERASI DAN USAHA KECIL DAN MENENGAH

URUSAN	KODE					PROGRAM BARU	KEGIATAN BARU	SUB KEGIATAN BARU	PEKERJAAN LAMA	KEGIATAN LAMA	OUTPUT KEGIATAN LAMA	PROGRAM LAMA	ANGGARAN	SATKER
	URUSAN	BIDANG URUSAN	PROGRAM	KEGIATAN	SUB KEGIATAN									
	3	30	07	2.01	02		**Pemasaran dan Peningkatan Penggunaan Produk Dalam Negeri di Tingkat Kab/Kota**							
								Pemasaran dan Peningkatan Penggunaan Produk Dalam Negeri di Tingkat Kab/Kota						
									Pembayaran Honor THL	**Pengembangan Promosi Perdagangan**	Terbayarnya honorarium THL (10 org)		192.000.000	
									Fasilitasi dan Operasional Showroom		Terpenuhinya kebutuhan operasional Showroom selama 1 tahun		300.000.000	
	3	30	07	2.01	03			Peningkatan Sistem dan Jaringan Informasi Perdagangan	Pembuatan Website Dagang Rembang	**Pengembangan Promosi Perdagangan**	Jumlah website: 1		20.000.000	
Urusan Pemerintahan Bidang Perindustrian	3	31												
	3	31	01			**Program Penunjang Urusan Pemerintah Daerah**								
	3	31	01	2.01			**Perencanaan dan Evaluasi Kinerja Perangkat Daerah**			**Penyusunan Dokumen Perencanaan Perangkat Daerah**	jumlah dokumen perencanaan perangkat daerah yang tersusun			
	3	31	01	2.01	01			Penyusunan Renstra dan Renja Daerah	Penyusunan Renstra		Jumlah dokumen: 1		50.000.000	
									Penyusunan Renja (forum OPD)		Jumlah dokumen: 2		50.000.000	
									Penyusunan KHLS		Jumlah dokumen		0	
										Penyusunan Dokumen Evaluasi Kinerja Perangkat daerah	Jumlah dokumen laporan kinerja yang disusun			
	3	31	01	2.01	03			Penyusunan Dokumen Evaluasi Perangkat Daerah	Penyusunan Capaian Renja Triwulanan		Jumlah dokumen: 4		5.000.000	
									Penyusunan LPPD		Jumlah dokumen: 1		15.000.000	
	3	31	01	2.02			**Administrasi Keuangan**							
	3	31	01	2.02	01			Penyediaan Gaji dan Tunjangan ASN		**Belanja tak langsung**				
										Peningkatan dan pengembangan sistem pelaporan keuangan	Persentase pelaporan keuangan dilaksanakan tepat waktu			
	3	31	01	2.02	04			Penyusunan Akuntansi dan Pelaporan Keuangan	Penyusunan LK-OPD		Jumlah dokumen: 1		20.000.000	
										Penyusunan Dokumen Evaluasi Kinerja Perangkat daerah				
	3	31	01	2.02	06			Penyusunan Laporan Capaian Kinerja dan Ikhtisar Realisasi Kinerja SKPD	Penyusunan Laporan Pengendalian Kegiatan		Jumlah dokumen: 4		5.000.000	
									Penyusunan LKJIP		Jumlah dokumen: 1		15.000.000	
	3	31	01	2.03			**Administrasi Umum**			**Peningkatan manajemen administrasi pelayanan umum**	Persentase pemenuhan pelayanan administrasi perkantoran			
	3	31	01	2.03	01			Penyediaan Jasa Surat Menyurat	Penyediaan Jasa Surat Menyurat		Jumlah materai: 400		3.000.000	
	3	31	01	2.03	02			Penyediaan Jasa Komunikasi, Sumber Daya Air dan Listrik	Penyediaan Jasa Komunikasi, Sumber Daya Air dan Listrik		Jumlah bulan: 12		275.000.000	
	3	31	01	2.03	03			Penyediaan Jasa Peralatan dan Perlengkapan Kantor	Penyediaan Jasa Peralatan dan Perlengkapan Kantor		Jumlah item: 18		15.000.000	
	3	31	01	2.03	07			Penyediaan Jasa Administrasi Keuangan	Penyediaan Jasa Administrasi Keuangan		Jumlah personil: 31		520.000.000	
	3	31	01	2.03	08			Penyediaan Jasa Kebersihan Kantor	Penyediaan Jasa Administrasi kantor/kebersihan		Jumlah personil: 28		580.000.000	
	3	31	01	2.03	10			Penyediaan Alat Tulis Kantor	Penyediaan Alat Tulis Kantor		Jumlah item: 27		30.000.000	
	3	31	01	2.03	11			Penyediaan Barang Cetakan dan Penggandaan	Penyediaan Barang Cetakan dan Penggandaan		Jumlah item: 4		15.000.000	
	3	31	01	2.03	14			Penyediaan Peralatan Rumah Tangga	Penyediaan Peralatan Rumah Tangga		Jumlah item: 15		5.000.000	
	3	31	01	2.03	15			Penyediaan Bahan Bacaan dan Peraturan Perundang-Undangan	Penyediaan Bahan Bacaan dan Peraturan Perundang-Undangan		Jumlah bacaan: 2		6.000.000	
	3	31	01	2.03	17			Penyediaan Makanan dan Minuman	Penyediaan Makanan dan Minuman		Jumlah dus: 1000		30.000.000	

OPD : DINAS PERINDUSTRIAN, PERDAGANGAN DAN KOPERASI DAN USAHA KECIL DAN MENENGAH

URUSAN	KODE					PROGRAM BARU	KEGIATAN BARU	SUB KEGIATAN BARU	PEKERJAAN LAMA	KEGIATAN LAMA	OUTPUT KEGIATAN LAMA	PROGRAM LAMA	ANGGARAN	SATKER
	URUSAN	BIDANG URUSAN	PROGRAM	KEGIATAN	SUB KEGIATAN									
	3	31	01	2.03	18			Rapat-Rapat Kordinasi dan Konsultasi ke Luar Daerah	Rapat-Rapat Kordinasi dan Konsultasi ke Luar Daerah		Jumlah bulan: 12		100.000.000	
									Rapat -rapat koordinasi dan konsultasi Dalam Daerah		Jumlah bulan: 12		50.000.000	
										Peningkatan sarana dan prasarana aparatur	Persentase sarana dan prasarana aparatur dalam kondisi baik			
	3	31	01	2.03	20			Pengadaan Kendaraan Dinas/Operasional	Pengadaan Kendaraan Dinas/Operasional		Jumlah unit		0	
	3	31	01	2.03	28			Pemeliharaan Rutin/Berkala Gedung Kantor	Pemeliharaan Rutin/Berkala Gedung Kantor		Jumlah lokasi: 2		100.000.000	
	3	31	01	2.03	30			Pemeliharaan Rutin/Berkala Kendaraan Dinas/Operasional	Pemeliharaan Rutin/Berkala Kendaraan Dinas/Operasional		Jumlah unit: 4 roda empat		100.000.000	
	3	31	01	2.03	34			Pemeliharaan Rutin/Berkala Peralatan Gedung Kantor	Pemeliharaan rutin / berkala Peralatan Gedung Kantor		Jumlah unit: 100		100.000.000	
	3	31	02			**Perencanaan dan pembangunan Industri**								
	3	31	02	2.01			**Penyusunan Dan Evaluasi Rencana Pembangunan Industri Kabupaten/Kota**			**Pemberdayaan dan Pengembangan usaha industri argro**	Jumlah pelaku usah industi agro yang dikembangkan			
	3	31	02	2.01	02			Koordinasi dan sinkronisasi Penyusunan Kebijakan dalam rangka mendukung penguatan industri nasional dan perwilayahan industri	Penyusunan Perda RPIK		1 Perda		200.000.000	
									Sosialisasi Peraturan tentang Perindustrian		100 Peserta		50.000.000	
	3	31	02	2.01	03			Koordinasi dan sinkronisasi Pelaksanaan Rencana Pembangunan Sumber daya Industri	Pemberdayaan dan Pengembangan Usaha Industri Agro		250 IKM pendampingan terdampak covid		500.000.000	
	3	31	02	2.01	04			Koordinasi dan sinkronisasi pelaksanaan rencana pembangunan sarana dan prasarana Industri	Penyusunan FS,DED, dan Ijin Lingkungan Rencana Pengembangan Klaster Batik Lasem		3 Dokumen		300.000.000	
	3	31	02	2.01	05			Koordinasi dan sinkronisasi pelaksanaan Rencana pemberdayaan Industri dan peran serta masyarakat	Pelatihan Sablon		25 IKM		75.000.000	
									Pelatihan Pengembangan Krupuk Rambak		Desa Lambangan wetan 100 orang		100.000.000	
									Pelatihan Batik Ecoprinting (Desa Sendangasri)		Desa sendang Asri		200.000.000	
									Pelatihan Marketing Kuningan Berbasis Online Desa Jolotundo		Desa Jolotundo		150.000.000	
									Pelatihan UMKM Pembuatan Kaos		Desa Jambangan		50.000.000	
									Pelatihan Pembuatan Batik Tulis untuk seragam siswa		SMAN 1 Kragan		100.000.000	
									Pelatihan UMKM				50.000.000	
									Pelatihan UMKM ds. Sendang		Desa sendang		50.000.000	
									Pelatihan UMKM ds. Sumurtawang		Desa Sumur Tawang		50.000.000	
									Kreatifest		50 IKM		100.000.000	
									Lomba Kerajinan		4 Kategori		-	
									Pendampingan Ilmatekta		1 Klaster		20.000.000	
									Pelatihan Industri Kreatif		3 Paket		100.000.000	
	3	31	03			**Program Pengendalian Izin Usaha Industri kabupaten/kota**								
	3	31	03	2.01			**Penerbitan Izin Usaha industri (IUI) kecil dan IUI menengah**			**Penyediaan data dan informasi Usaha Industri**	Jumlah Usaha Industri yang masuk database			
	3	31	03	2.01	01			Fasilitasi Pemenuhan Komitmen Perolehan (IUI) Kewenangan Kabupaten/Kota, Dalam sistem Pelayanan Perizinan Berusaha Terintegrasi secara Elektronik	Failitasi Pengurusan IUI IKM	**Penyediaan data dan informasi Usaha Industri**	Terfasilitasi IUI IKM		50.000.000	
	3	31	03	2.01	03			Koordinasi dan sinkronisasi dalam rangka pengamanan dan penyelamatan industri	Fasilitasi Pengurusan HAKI		30 sertifikat		150.000.000	

OPD : DINAS PERINDUSTRIAN, PERDAGANGAN DAN KOPERASI DAN USAHA KECIL DAN MENENGAH

URUSAN	KODE					PROGRAM BARU	KEGIATAN BARU	SUB KEGIATAN BARU	PEKERJAAN LAMA	KEGIATAN LAMA	OUTPUT KEGIATAN LAMA	PROGRAM LAMA	ANGGARAN	SATKER
	URUSAN	BIDANG URUSAN	PROGRAM	KEGIATAN	SUB KEGIATAN									
	3	31	04			**Program Pengelolaan sistem informasi industri nasional**								
	3	31	04	2.01			**Penyediaan Informasi Industri untuk informasi industri untuk IUI IPUI, IUKI dan IPKI kewenangan Kabupaten/kota**			**Penyediaan data dan informasi Usaha Industri**	Jumlah Usaha Industri yang masuk database			
					01			Koordinasi dan sinkronisasi Pengumpulan, Pengolahan dan analisis sistem Informasi Industri Nasional (SIINAS)	Updating Data IKM		satu Database		50.000.000	
	3	31	04	2.01	02			Diseminasi dan Publikasi data Informasi Industri Kabupaten/Kota	Pembinaan dan Pelatihan Penguasaan Tekhnologi dan Inovasi Marketing Produk		40 IKM		100.000.000	
JUMLAH													**38.883.200.000**	

PEMETAAN PROGRAM, KEGIATAN DAN SUB KEGIATAN SESUAI PERMENDAGRI NOMOR 90 TAHUN 2019
SEKRETARIAT DAERAH KABUPATEN REMBANG

OPD : SEKRETARIAT DAERAH

URUSAN	KODE					PROGRAM BARU	KEGIATAN BARU	SUB KEGIATAN BARU	PEKERJAAN LAMA	KEGIATAN LAMA	OUTPUT KEGIATAN LAMA	PROGRAM LAMA	ANGGARAN	SATKER
	URUSAN	BIDANG URUSAN	PROGRAM	KEGIATAN	SUB KEGIATAN									
							BAG. TAPEM							BAG. TAPEM
	04	01	02			**PROGRAM PEMERINTAHAN DAN KESEJAHTERAAN RAKYAT**								BAG. TAPEM
	04	01	02	01			**Administrasi Tata Pemerintahan**			Fasilitasi penyelenggaraan pemerintahan umum	jumlah fasilitasi pemerintahan umum yang ditangani			BAG. TAPEM
	04	01	02	01	01			**Penataan Administrasi Pemerintahan**	Penataan Administrasi Pemerintahan				150.000.000	BAG. TAPEM
									Koordinasi permasalahan bidang pemerintahan umum				100.000.000	BAG. TAPEM
									Peringatan Hari Besar Kenegaraan		jmh pelaksanaan PHBN		400.000.000	BAG. TAPEM
									Forkopimda				700.000.000	BAG. TAPEM
	04	01	02	01	02			**Pengelolaan Administrasi Kewilayahan**		Pembinaan kewilayahan	jumlah pembinaan kewilayahan			BAG. TAPEM
									Penyelenggaran Pembinaan di Wilayah Kecamatan, pelayanan adm.terpadu&kelurahan		jumlah pembinaan kewilayahan		650.000.000	BAG. TAPEM
									Pengembangan kode dan data wilayah Administrasi Kabupaten Rembang		jmh kode data wilayah		80.000.000	BAG. TAPEM
									Pemeliharaan Pilar batas daerah Kabupaten Rembang		jmh pemelharaan pilar batas		100.000.000	BAG. TAPEM
									Pembaharuan dan Pembakuan rupa bumi		jmh pembaharuan & pembakuan rupa bumi		150.000.000	BAG. TAPEM
	04	01	02	01	03			**Fasilitasi pelaksanaan Otonomi Daerah**		Fasilitasi, Koordinasi dan Penataan Kebijakan Otonomi Daerah	Jumlah fasilitasi, koordinasi&penataan kebijakan otonomi Daerah			BAG. TAPEM
									Penerapan Standar Pelayanan Masyarakat		jmh koordinasi penerapan SPM		150.000.000	BAG. TAPEM
									Fasilitasi Pelantikan Kepala Daerah dan Wakil Kepala Daerah		jmh penyelenggaraan pelatikan		400.000.000	BAG. TAPEM
									Penyusunan Laporan Keterangan Pertaggungjawaban Bupati		jmh dok LKPJ		200.000.000	BAG. TAPEM
									Penyusuan Laporan Penyelenggaraan Pemerintah Daerah		jmh dok LPPD		200.000.000	BAG. TAPEM
									Fasilitasi forum dan asosiasi pemerintah daerah		jmh kepesertaan dlm forum asosiasi		100.000.000	BAG. TAPEM
									Hibah Bansos				455.000.000	BAG. TAPEM
									Fasilitasi dan Koordinasi Pemerintahan Daerah				250.000.000	BAG. TAPEM
	04	01	02	02			**Fasilitasi Kerjasama Daerah**			Fasilitasi, Kerjasama Daerah	jmh mou yg ditindaklanjuti dg kerjasama daerah			BAG. TAPEM
	04	01	02	02	01			**Fasilitasi Kerja Sama Dalam Negeri**	Fasilitasi Kerjasama Daerah				150.000.000	BAG. TAPEM
								BAGIAN HUKUM						BAG. HUKUM

OPD : SEKRETARIAT DAERAH

URUSAN	KODE					PROGRAM BARU	KEGIATAN BARU	SUB KEGIATAN BARU	PEKERJAAN LAMA	KEGIATAN LAMA	OUTPUT KEGIATAN LAMA	PROGRAM LAMA	ANGGARAN	SATKER
	URUSAN	BIDANG URUSAN	PROGRAM	KEGIATAN	SUB KEGIATAN									
	04	01	02	03			**Koordinasi Penyusunan Kebijakan Daerah**			Penyusunan produk hukum Daerah	Jumlah produk hukum daerah yang tersusun			BAG. HUKUM
	04	01	02	03	01			**Fasilitasi Penyusunan Produk Hukum Daerah**	Sinkronisasi Peraturan Daerah		jmh sinkronisasi pembahasan perda		250.000.000	BAG. HUKUM
									Sinkronisasi Peraturan Bupati dan Keputusan Bupati		jmh sinkronisasi pembahasan perbub		450.000.000	BAG. HUKUM
									Koordinasi Penyusunan Produk Hukum Daerah		jmh koordinasi prod hkum		125.000.000	BAG. HUKUM
	04	01	02	03	02			**Fasilitasi Bantuan Hukum**		Penanganan sengketa hukum	jmh fasilitasi bantuan hukum			BAG. HUKUM
									Penanganan Litigasi Permasalahan Hukum		jmh penanganan kasus litigasi penanganan hukum		200.000.000	BAG. HUKUM
									Penanganan Non Litigasi Permasalahan Hukum		jmh Penanganan Non Litigasi Permasalahan Hukum		250.000.000	BAG. HUKUM
									Penyusunan Kajian Hukum		jmh Penyusunan Kajian Hukum		150.000.000	BAG. HUKUM
									Penyusunan Laporan Rencana Aksi Nasional Hak Asasi Manusia (RANHAM)		jmh Penyusunan Laporan Rencana Aksi Nasional Hak Asasi Manusia		60.000.000	BAG. HUKUM
									bantuan hukum pemberi konsultasi permasalahan hukum non litigasi		jmh bantuan hukum pemberi konsultasi permasalahan non litigasi		200.000.000	BAG. HUKUM
	04	01	02	03	03			**Pendokumentasian Produk Hukum dan Pengelolaan Informasi Hukum**		Penyebaran informasi Hukum Daerah	Jumlah penyebaran informasi hukum Daerah			BAG. HUKUM
									Sosialisasi Produk Hukum Daerah		jmh Sosialisasi Produk Hukum Daerah		200.000.000	BAG. HUKUM
									Pengelolaan Jaringan Dokumentasi dan Informasi Hukum (JDIH)		jmh Pengelolaan Jaringan Dokumentasi dan Informasi Hukum		100.000.000	BAG. HUKUM
									Pengolahan dokumen produk hukum		jmh Pengolahan dok.produk hukum		100.000.000	BAG. HUKUM
									bantuan hukum pemberi konsultasi hukum non litigasi		jmh bantuan hukum pemberi konsultasi permasalahan non litigasi		0	BAG. HUKUM
								BAG. KESRA						BAG. KESRA
	04	01	02	02			**Evaluasi Pelaksanaan Kebijakan Kesejahteraan Rakyat**			**Pelayanan dan Kebijakan kehidupan Mental spiriltual**	**jumlah layanan dan kebijakan Mental spiriltual**			BAG. KESRA
	04	01	02	02	01			**Fasilitasi Pengelolaan Bina Mental Spiritual**	Fasilitasi Kegiatan MTQ/STQ/MQK dan FASI		jmh Fasilitasi Kegiatan MTQ/STQ/MQK dan FASI kab, prop, nas		410.000.000	BAG. KESRA
									Kegiatan Pelayanan Ibadah Haji		Kegiatan Pelayanan Ibadah Haji& jmh petugas yg dibiayai		1.000.000.000	BAG. KESRA
									Kegiatan PHBI		jmh Kegiatan PHBI		400.000.000	BAG. KESRA
									Kegiatan Pengajian Rutin ASN		jmh Kegiatan Pengajian Rutin ASN		100.000.000	BAG. KESRA
									Kegiatan Bulan Ramadhan		jmh Kegiatan Bulan Ramadhan		500.000.000	BAG. KESRA
									Fasilitasi Kegiatan Tahtimul Qur'an		jmh Fasilitasi Kegiatan Tahtimul Qur'an		300.000.000	BAG. KESRA
									Fasilitasi Penunjang Kesejahteraan Kepada Perawat Jenazah		jmh Fasilitasi Penunjang Kesejahteraan Kepada Perawat Jenazah		3.500.000.000	BAG. KESRA

OPD : SEKRETARIAT DAERAH

URUSAN	KODE					PROGRAM BARU	KEGIATAN BARU	SUB KEGIATAN BARU	PEKERJAAN LAMA	KEGIATAN LAMA	OUTPUT KEGIATAN LAMA	PROGRAM LAMA	ANGGARAN	SATKER
	URUSAN	BIDANG URUSAN	PROGRAM	KEGIATAN	SUB KEGIATAN									
									Fasilitasi Kegiatan Hari Santri		jmh Fasilitasi Kegiatan Hari Santri		50.000.000	BAG. KESRA
									Rakor Sinergitas dan penyusunan kebijakan Kegiatan Bina Mental Spiritual		jmh Rakor Sinergitas dan Monitoring Evaluasi Kegiatan Bina Mental Spiritual		150.000.000	BAG. KESRA
									Fasilitasi Kegiatan BAZNAS		jmh Fasilitasi Kegiatan BAZNAS		200.000.000	BAG. KESRA
									Fasilitasi Lembaga Madin, TPQ, Iman Kristen, Katholik, Hindu dan Budha		jmh Fasilitasi Lembaga Madin, TPQ, Iman Kristen, Katholik, Hindu dan Budha&honor THL 5 org		17.000.000.000	BAG. KESRA
									Monitoring&evaluasi kebijakan&verifikasi proposal bantuan bintal	**Pelayanan dan Kebijakan kehidupan Mental spiriltual**			300.000.000	BAG. KESRA
	04	01	02	02	02			**Evaluasi, Pelaksanaan Kebijakan dan Capaian Kinerja terkait Kesejahteraan Sosial**		**Fasilitasi, koordinasi dan kebijakan kesehatan, sosial, tenaga kerja &transmigrasi**	**Jumlah koordinasi dan kebijakan bidang kesehatan, sosial, tenaga kerja &transmigrasi**			BAG. KESRA
									Rakor Sinergitas Kegiatan UKS				50.000.000	BAG. KESRA
									evaluasi kebijakan bid. Kesehatan dan sosial				50.000.000	BAG. KESRA
									evaluasi kebijakan bid. Transmigrasi				30.000.000	BAG. KESRA
									Monitoring Evaluasi kebijakan dan verifikasi proposal Bantuan kesejahteraan Sosial				60.000.000	BAG. KESRA
	04	01	02	02	03			**Evaluasi, Pelaksanaan Kebijakan dan Capaian Kinerja terkait Kesejahteraan Masyarakat**		Fasilitasi, koordinasi dan kebijakan pemberdayaan, pemuda, olah raga dan seni budaya	Jumlah koordinasi dan kebijakan bidang pemberdayaan, pemuda, olah raga dan seni budaya			BAG. KESRA
									evaluasi Kebijakan Pariwisata dan Seni Budaya				50.000.000	BAG. KESRA
									evaluasi kebijakan Kepemudaan&olahraga				50.000.000	BAG. KESRA
									evaluasi kebijakan peningkatan kualitas pendidikan				50.000.000	BAG. KESRA

OPD : SEKRETARIAT DAERAH

URUSAN	KODE					PROGRAM BARU	KEGIATAN BARU	SUB KEGIATAN BARU	PEKERJAAN LAMA	KEGIATAN LAMA	OUTPUT KEGIATAN LAMA	PROGRAM LAMA	ANGGARAN	SATKER
	URUSAN	BIDANG URUSAN	PROGRAM	KEGIATAN	SUB KEGIATAN									
									Monitoring Evaluasi kebijakan Bantuan, hibah kesejahteraan masy				50.000.000	BAG. KESRA
								BAGIAN ADM.PEMB						BAG. ADM. PEMB
	04	01	03			**PROGRAM PEREKONOMIAN DAN PEMBANGUNAN**								BAG. ADM. PEMB
	04	01	03	02			**Administrasi Pembangunan (LINGKUP KAB)**			Penyusunan Dokumen Perencanan Perangkat Daerah	Jumlah dokumen perencanaan yang tersusun			BAG. ADM. PEMB
	04	01	03	02	01			**Fasilitasi Penyusunan Program Pembangunan**	penyusunan renja, renstra Setda				60.000.000	BAG. ADM. PEMB
									Fasilitasi penyusunan program pembangunan		jumlah koordinasi penyusunan program pembangunan		50.000.000	BAG. ADM. PEMB
	04	01	03	02	02			**Pengendalian dan Evaluasi Program Pembangunan**						BAG. ADM. PEMB
									Pelaksanaan Pengendalian Program Pembangunan	Fasilitasi Pengendalian Pembangunan	Jumlah keg OPD yang dikendalikan)		160.000.000	BAG. ADM. PEMB
									SIM e Monev		jmh jaringan aplikasi SIM e Monev		200.000.000	BAG. ADM. PEMB
	04	01	03	02	03			**Pengelolaan Evaluasi dan Pelaporan Pelaksanaan Pembangunan**	Penyusunan dokumen monev apbd dan sistem informasi Penyusunan Laporan Secara bekala		Jumlah Penyusunan dokumen monev apbd dan sistem informasi Penyusunan Laporan Secara bekala		100.000.000	BAG. ADM. PEMB
									Penyusunan LKjIP Setda Kabupaten Rembang	Pengelolaan Evaluasi dan Pelaporan Pelaks Pembangunan	Jumlah dokumen LKjIP Setda		30.000.000	BAG. ADM. PEMB
									Belanja Modal laptop LKJP				15.000.000	BAG. ADM. PEMB
									Fasilitasi Pelaksanaan Bantuan Keuangan Anggaran Pendapatan dan Belanja Provinsi		jUMLAH LAPORAN Pelaksanaan Bantuan Keuangan Anggaran Pendapatan dan Belanja Provinsi		65.000.000	BAG. ADM. PEMB
									Belanja modal laptop evaluasi				15.000.000	BAG. ADM. PEMB
									Monitoring pelaksanaan pembangunan fisik dan non fisik		jUMLAH Monitoring pelaksanaan pembangunan fisik dan non fisik		40.000.000	BAG. ADM. PEMB
									Belanja modal laptop pelaporan				15.000.000	BAG. ADM. PEMB
							BAGIAN PBJ							BAG. ADM. PEMB
	04	01	03	03			**Pengadaan Barang dan Jasa**			Fasilitasi layanan pengadaan	jumlah penyedia yg terpilih dlm layananpengadaan			BAG. ADM. PEMB
	04	01	03	03	01			**Pengelolaan Pengadaan Barang dan Jasa**	Fasilitasi Layanan Pengadaan				500.000.000	BAG. ADM. PEMB
									Monitoring dan Pendampingan pelaksanaan PBJ		jumlah pembinaan paratur pelaku pengadaan Barang/jasa)		50.000.000	BAG. ADM. PEMB
									Pengadaan Sarpras Penunjang Layanan Pengadaan Barang/Jasa				125.000.000	BAG. ADM. PEMB
	04	01	03	03	02			**Pengelolaan Layanan Pengadaan Secara Elektronik**	Fasilitasi Layanan Pengadaan Secara Elektronik	Pengelolaan layanan pengadaan secara elektronik	jumlah keg. OPD pengadaan yg terfailitasi sec. elektronik)		140.000.000	BAG. ADM. PEMB

OPD : SEKRETARIAT DAERAH

URUSAN	KODE					PROGRAM BARU	KEGIATAN BARU	SUB KEGIATAN BARU	PEKERJAAN LAMA	KEGIATAN LAMA	OUTPUT KEGIATAN LAMA	PROGRAM LAMA	ANGGARAN	SATKER
	URUSAN	BIDANG URUSAN	PROGRAM	KEGIATAN	SUB KEGIATAN									
									Pelatihan dan Sosialisasi Aplikasi SIRUP		jmh Pelatihan dan Sosialisasi Aplikasi SIRUP		50.000.000	BAG. ADM. PEMB
									Pelatihan dan Sosialisasi SPSE dan SIKAP		jmh Pelatihan dan Sosialisasi SPSE dan SIKAP		35.000.000	BAG. ADM. PEMB
	04	01	03	03	03			**Pembinaan dan Advokasi Pengadaan Barang dan Jasa**	Monitoring dan Pendampingan pelaksanaan PBJ	Fasilitasi pembinaan aparatur pelaku pengadaan Barang/Jasa	jumlah pembinaan paratur pelaku pengadaan Barang/jasa)		-	BAG. ADM. PEMB
									Pembinaan dan pembekalan bagi Anggota Pokja Pemilihan Barang/Jasa,PPK,PPHP		jmh Pembinaan dan pembekalan bagi Anggota Pokja Pemilihan Barang/Jasa,PPK,PPHP		200.000.000	BAG. ADM. PEMB
									Bintek Pengadaan Barang/Jasa Pemerintah		jmh penyelenggaraan Bintek Pengadaan Barang/Jasa Pemerintah		100.000.000	BAG. ADM. PEMB
									pembekalan penyedia		jmh Layanan Penyelesaian Sengketa Kontrak		50.000.000	BAG. ADM. PEMB
									Peningkatan Kapasitas Manajerial UKPBJ		jmh pelaksanaan Peningkatan Kapasitas Manajerial UKPBJ		50.000.000	BAG. ADM. PEMB
								BAG. ADM. PEREK						
	04	01	03	01			**Evaluasi Pelaksanaan Kebijakan Perekonomian**			Fasilitasi&kebijakan pengembangan BUMD&Lembaga keuangan	jumlah kebijakan pengembangan BUMD & lembaga keuangan yg terealisasi			BAG. ADM. PEREKONOMIAN
	04	01	03	01	01			**Koordinasi, Sinkronisasi dan Evaluasi Kebijakan Pengelolaan BUMD dan BLUD**						BAG. ADM. PEREKONOMIAN
									Fasilitasi Koordinasi Pembinaan dan Pengembangan BUMD				120.000.000	BAG. ADM. PEREKONOMIAN
									analisis dan kajian investasi				50.000.000	BAG. ADM. PEREKONOMIAN
									Fasilitasi Koordinasi Pembinaan dan Pengembangan Lembaga Keuangan		Jumlah koordinasi pembinaan dan pengembangan lembaga keuangan		20.000.000	BAG. ADM. PEREKONOMIAN
									Fasilitasi Koordinasi Percepatan Akses Keuangan Daerah		Jumlah koordinasi percepatan akses keuangan daerah		80.000.000	BAG. ADM. PEREKONOMIAN
	04	01	03	01	02			**Pengendalian dan Distribusi Perekonomian**		Fasilitasi dan kebijakan pemberdayaan ekonomi	jmh kebijakan ekonomi kreatif			BAG. ADM. PEREKONOMIAN
									Sosialisasi ketentuan di bidang cukai		jmh sinkronisasi DBHCHT sesuai ketentuan		0	BAG. ADM. PEREKONOMIAN
	04	01	03	01	03			**Perencanaan dan pengawasan ekonomi mikro kecil**	Fasilitasi dan Koordinasi Ekonomi Kreatif		jmh koordinasi dan sinergi pengembanga n ekonomi kreatif		Rp220.000.000	BAG. ADM. PEREKONOMIAN
									Fasilitasi monitoring dan evaluasi pelaksanaan kegiatan DBHCHT		jmh laporan hasil pemantauan dan laporan evaluasi keg DBHCHT		Rp0	BAG. ADM. PEREKONOMIAN
									Fasilitasi Penyelenggaraan Dialog Ekonomi		jumlah Penyelenggaraan Dialog Ekonomi		Rp20.000.000	BAG. ADM. PEREKONOMIAN

OPD : SEKRETARIAT DAERAH

URUSAN	KODE					PROGRAM BARU	KEGIATAN BARU	SUB KEGIATAN BARU	PEKERJAAN LAMA	KEGIATAN LAMA	OUTPUT KEGIATAN LAMA	PROGRAM LAMA	ANGGARAN	SATKER
	URUSAN	BIDANG URUSAN	PROGRAM	KEGIATAN	SUB KEGIATAN									
									Fasilitasi dan Koordinasi kegiatan Pemberdayaan Ekonomi		jmh koordinasi pemberdayaan ekonomi meliputi industri, perdagangan, penanaman modal, pariwisata, transportasi, koperasi dan UMKM		Rp325.000.000	BAG. ADM. PEREKONOMIAN
									Koordinasi dan pengendalian pengembangan pariwisata		jmh koordinasi pengembangan pariwisata		Rp30.000.000	BAG. ADM. PEREKONOMIAN
									Fasilitasi kelembagaan pembinaan Dunia Usaha		jmh koordinasi dan fasilitasi pengembanga n kelembagaan dunia usaha		Rp40.000.000	BAG. ADM. PEREKONOMIAN
									Fasilitasi program-program strategis pembangunan ekonomi di Kabupaten Rembang		jmh koordinasi program strategis ekonomi		Rp170.000.000	BAG. ADM. PEREKONOMIAN
									Fasilitasi Pengembangan Sumber Daya Ekonomi Kreatif		jmh koordpengembangan sumberdaya ekonomi kreatif		Rp70.000.000	BAG. ADM. PEREKONOMIAN
									Fasilitasi pembinaan dan pengembangan kerajinan daerah		terlaksananya koordinasi pengembanga n kerajinan daerah oleh DEKRANASD		Rp60.000.000	BAG. ADM. PEREKONOMIAN
	04	01	03	04			**Pemantauan Kebijakan Terkait Sumber Daya Alam**			Fasilitasi&kebijakan bidang SDA	jumlah rekomendasi kebijakan bidang SDA yg terealisasi			BAG. ADM. PEREKONOMIAN
	04	01	03	04	01			**Koordinasi, Sinkronisasi dan Evaluasi Kebijakan Pertanian, Kehutanan, Kelautan dan perikanan**						BAG. ADM. PEREKONOMIAN
									Fasilitasi Tim Pengendalian Inflasi Daerah (TPID), Sistem Informasi Harga dan Komoditi (Sihati), Harga Barang Kebutuhan Pokok Masyarakat dan Barang Penting lainnya		jmh Kegiatan TPID, Sistem Informasi harga dan Produksi Komoditi (SiHati), Monitoring dan Evaluasi Harga Kebutuhan Pokok Masyarakat (Kepokmas)		Rp85.000.000	BAG. ADM. PEREKONOMIAN
	04	01	03	04	02			**Koordinasi, Sinkronisasi dan Evaluasi Kebijakan Pertambangan dan Lingkungan Hidup**	Fasilitasi Koordinasi Distribusi Energi dan Barang Bersubsidi (BBM,BBG,Pupuk dan BPNT)		jmh Regulasi Kebijakan yang mengatur Tentang Distribusi dan Jaminan Ketersediaan BBM, BBG, Pupuk dan BPNT		Rp120.000.000	BAG. ADM. PEREKONOMIAN
	04	01	03	04	03			**Koordinasi, Sinkronisasi dan Evaluasi Kebijakan Energi dan air**	Koordinasi pengembangan dan pemanfaatan Sumber Daya Primer		jmh Koordinasi Sektor Energi dan Sumber Daya Mineral, Kehutanan, Kelautan dan Perikanan, Pertanian dan Pangan, serta Lingkungan Hidup		80.000.000	BAG. ADM. PEREKONOMIAN
								BAG. HUMAS						BAG. HUMAS
	04	01	04			**PROGRAM ADMINISTRASI UMUM**								BAG. HUMAS
	04	01	04	03			**Protokol dan komunikasi pimpinan**			Fasilitasi kegiatan pimpinan daerah	Jumlah fasilitasi keg. Pimda			BAG. HUMAS
								Fasilitasi keprotokolan	Fasilitasi Kegiatan Keprotokoleran				200.000.000	BAG. HUMAS

OPD : SEKRETARIAT DAERAH

URUSAN	KODE					PROGRAM BARU	KEGIATAN BARU	SUB KEGIATAN BARU	PEKERJAAN LAMA	KEGIATAN LAMA	OUTPUT KEGIATAN LAMA	PROGRAM LAMA	ANGGARAN	SATKER
	URUSAN	BIDANG URUSAN	PROGRAM	KEGIATAN	SUB KEGIATAN									
	04	01	04	03	01			**04.01.04.2.03.01**	Fasilitasi penyelenggaraan peringatan hari besar nasional dan hari besar lainnya		jumlah fasilitasi penyelenggaraan PHBN & HBN lainnya		125.000.000	BAG. HUMAS
									Fasilitasi silaturahmi KDH/WKDH dan Sertijab		jumlah fasilitasi silaturahmi KDH/WKDH		200.000.000	BAG. HUMAS
									Fasilitasi Peringatan Hari Besar Kewanitaan		jmh fasilitasi PHBW		200.000.000	BAG. HUMAS
									Fasilitasi pelayanan kedinasan KDH/WKDH		Jumlah kekgiatan pimpinan daerah yang terfasilitasi		2.250.000.000	BAG. HUMAS
									Penyelenggaraan Jaminan Kesehatan (Medical Check Up) kepada Kepala Daerah/Wakil Kepala Daerah beserta keluarga		tersedianya medical check up KDH/WDH beserta keluarga		50.000.000	BAG. HUMAS
									Pemeliharaan rutin/berkala mobil jabatan		jumlah mobil jabatan yang terpelihara dengan representatif		250.000.000	BAG. HUMAS
									Pengadaan pakaian dinas dan perlengkapannya		jumlah PDH KDH/WKDH yang terfasilitasi		100.000.000	BAG. HUMAS
									Pengadaan peralatan dan perlengkapan rumah dinas		jumlah peralatan & perlengkapan rumah dinas yang tersedia		75.000.000	BAG. HUMAS
									Fasilitasi rumah tangga pimpinan daerah		jumlah fasilitasi rumah tangga pimpinan daerah		200.000.000	BAG. HUMAS
									Pemeliharaan rutin/berkala rumah jabatan		jumlah rumah dinas yang terpelihara secara representatif		150.000.000	BAG. HUMAS
									Pemeliharaan rutin/berkala peralatan dan perlengkapan rumah dinas		jumlah peralatan & perlengkapan rumah dinas yang tersedia		45.000.000	BAG. HUMAS
	04	01	04	03	02			**Fasilitasi komunikasi pimpinan**	fasilitasi forum komunikasi pimpinan daerah	Fasilitasi kegiatan pimpinan daerah	Jumlah fasilitasi keg. Pimda			BAG. HUMAS
									Penyebaran Informasi Publik	Publikasi & penyebarluasan informasi	Jumlah fasilitasi berita yang terpublikasikan		150.000.000	BAG. HUMAS
									Klarifikasi berita dan jumpa pers		jumlah informasi media yang diklarifikasi		150.000.000	BAG. HUMAS
									Pembuatan Naskah Sambutan Bupati	Pengkajian dan analisis media	jumlah sambutan bupati		50.000.000	BAG. HUMAS
									Sosialisasi Ketentuan di Bidang Cukai (Penyebarluasan Informasi di Bidang Cukai)					BAG. HUMAS
	04	01	04	03	02			**pendokumentasian tugas Pimpinan**	Dokumentasi Pembangunan Daerah	Publikasi & penyebarluasan informasi	Jumlah publikasi pimpinan Daerah)		50.000.000	BAG. HUMAS
								BAGIAN UMUM						BAG. UMUM
	04	01	04	01			**Pelaksanaan Administrasi Umum**			Peningkatan Manajemen Administrasi Pelayanan Umum	Persentase Pemenuhan Pelayanan Administrasi Perkantoran/umum yg diterapkan dg baik			BAG. UMUM
	04	01	04	01	01			Fasilitasi Tata Usaha Pimpinan, Staf Ahli dan Kepegawaian	penyediaan jasa surat menyurat		Jmh penyediaan perangko, materai&paket pengiriman		20.000.000	BAG. UMUM
									Penyediaan Alat Tulis Kantor		jmh Penyediaan Alat Tulis Kantor		100.000.000	BAG. UMUM
									Penyediaan Barang Cetakan dan Penggandaan		jmh Penyediaan Barang Cetakan dan Penggandaan		100.000.000	BAG. UMUM

OPD : SEKRETARIAT DAERAH

URUSAN	KODE					PROGRAM BARU	KEGIATAN BARU	SUB KEGIATAN BARU	PEKERJAAN LAMA	KEGIATAN LAMA	OUTPUT KEGIATAN LAMA	PROGRAM LAMA	ANGGARAN	SATKER
	URUSAN	BIDANG URUSAN	PROGRAM	KEGIATAN	SUB KEGIATAN									
									Penyedian Makanan dan Minuman		jmh Penyedian Makanan dan Minuman		400.000.000	BAG. UMUM
									Penyediaan langganan majalah dan koran		jmh Penyediaan langganan majalah dan koran		75.000.000	BAG. UMUM
									Peningkatan Penyelenggaraan Surat Menyurat		jmh honor Penyelenggaraan Surat Menyurat		200.000.000	BAG. UMUM
									Digitalisasi Persuratan				100.000.000	BAG. UMUM
									Digitalisasi Arsip				100.000.000	BAG. UMUM
									Fasilitasi Koordinasi dan Konsultasi Keluar dan Kedalam Daerah				500.000.000	BAG. UMUM
									Fasilitasi Penyelenggaraan Trantibmas				85.000.000	BAG. UMUM
										Peningkatan Kualitas Sumber Daya Aparatur	Jumlah dokumen manajemen kepeq.yg dikelola dg baik)			BAG. UMUM
									Pengelolaan Manajemen Kepegawaian				75.000.000	BAG. UMUM
									Peningkatan Kapasitas Aparatur				280.000	BAG. UMUM
									Fasilitasi keg. senam	pindahan dr kesra			150.000.000	BAG. UMUM
	04	01	04	01	02			**Pengelolaan perlengkapan**		Peningkatan Sarana dan Prasarana Aparatur				BAG. UMUM
									Pemeliharaan Rutin/Berkala Kendaraan Dinas/Operasional		jumlah dok. pengelolaan BMD yg dikelola dg baik)		450.000.000	BAG. UMUM
									Pemeliharaan Rutin/Berkala Rumah Dinas sekda		jmh Pemeliharaan Rutin/Berkala Rumah Dinas sekda		50.000.000	BAG. UMUM
									Pemeliharaan Rutin/Berkala Peralatan dan Perlengkapan Kantor		jmh Pemeliharaan Rutin/Berkala Peralatan dan Perlengkapan Kantor		120.000.000	BAG. UMUM
									Pemeliharaan Rutin/Berkala Gedung Pertemuan		jmh Pemeliharaan Rutin/Berkala Gedung Pertemuan		50.000.000	BAG. UMUM
									Pemeliharaan Rutin/Berkala Garasi/Gudang		jmh Pemeliharaan Rutin/Berkala Garasi/Gudang		30.000.000	BAG. UMUM
									Pemeliharaan Rutin/Berkala Taman		jmh Pemeliharaan Rutin/Berkala Taman		50.000.000	BAG. UMUM
									Pemeliharaan Rutin/Berkala Gedung Kantor		jmh Pemeliharaan Rutin/Berkala Gedung Kantor		100.000.000	BAG. UMUM
									Rehab Sedang/Berat Gedung Kantor		jmh Rehab Sedang/Berat Gedung Kantor		200.000.000	BAG. UMUM
									Pengadaan Kendaraan Dinas/Operasional				500.000.000	BAG. UMUM
									Pembangunan Gedung Arsip				200.000.000	BAG. UMUM
									Penyediaan Jasa Komunikasi, Sumber Daya Air dan Listrik		jmh Penyediaan Jasa Komunikasi, Sumber Daya Air dan Listrik		1.200.000.000	BAG. UMUM
									Penyediaan Jasa Kebersihan Kantor		jmh Penyediaan Jasa Kebersihan Kantor		300.000.000	BAG. UMUM
									Penyediaan Komponen Instalasi Listrik/Penerangan Bangunan Kantor		jmh Penyediaan Komponen Instalasi Listrik/Penerangan Bangunan Kantor		120.000.000	BAG. UMUM

OPD : SEKRETARIAT DAERAH

URUSAN	KODE					PROGRAM BARU	KEGIATAN BARU	SUB KEGIATAN BARU	PEKERJAAN LAMA	KEGIATAN LAMA	OUTPUT KEGIATAN LAMA	PROGRAM LAMA	ANGGARAN	SATKER
	URUSAN	BIDANG URUSAN	PROGRAM	KEGIATAN	SUB KEGIATAN									
									Inventarisasi dan Pengelolaan Aset		jmh Inventarisasi dan Pengelolaan Aset		50.000.000	BAG. UMUM
														BAG. UMUM
										Peningkatan Sarana dan Prasarana Aparatur	jumlah dok. pengelolaan BMD yg dikelola dg baik)			BAG. UMUM
									Penyediaan Jasa Peralatan dan Perlengkapan Kantor		jmh jasa sewa		150.000.000	BAG. UMUM
									Penyediaan Peralatan dan Perlengkapan Kantor		jmh umbul2, plakat, bendera		100.000.000	BAG. UMUM
									Pengadaan Soundsystem				200.000.000	BAG. UMUM
									Pengadaan Laptop				200.000.000	BAG. UMUM
									Pengadaan Peralatan Kantor				200.000.000	BAG. UMUM
									Pengadaan Meja Kursi Kantor				200.000.000	BAG. UMUM
									Pengadaan Perlengkapan Kantor				1.200.000.000	BAG. UMUM
														BAG. UMUM
	04	01	04	04			**Perencanaan dan keuangan**			Penyusunan Dokumen Perencanan Perangkat Daerah	Jumlah Dok Perencanaan anggaran dan laporan yang Tersusun			BAG. UMUM
	04	01	04	04	01			**Pengelolaan perencanaan**						BAG. UMUM
									Penyusunan Dokumen Dokumen Anggaran		jmh dok anggaran		30.000.000	BAG. UMUM
	04	01	04	04	02			**Pengelolaan keuangan**	Monitoring dan Evaluasi Administrasi Pengelolaan Keuangan Daerah	Peningkatan dan Pengembangan Sistem Pelaporan Keuangan	jmh monev adm setda		40.000.000	BAG. UMUM
									Penyediaan Jasa Administrasi Keuangan		jmh honor penatausahaan Setda		910.000.000	BAG. UMUM
									Penyediaan Jasa Administrasi Kantor / Kebersihan		jmh honor tenaga kontrak		400.000.000	BAG. UMUM
	04	01	04	04	03			**Penatausahaan pelaporan**	Penyusunan Pelaporan Keuangan		jmh lap keu. Setda yg tersusun		30.000.000	BAG. UMUM
								BAGIAN ORGANISASI						BAG. UMUM
	04	01	04	02			**Penataan Organisasi**			Evaluasi kelembagaan Daerah	jmh OPD yg dievaluasi kelembagaannya			BAG. ORGANISASI
	04	01	04	02				**Pengelolaan Kelembagaan dan Analisis Jabatan**						BAG. ORGANISASI
									Evaluasi kelembagaan		nilai kematangan OPD		50.000.000	BAG. ORGANISASI
									Penataan Kelembagaan		jmh opd yg mengalami perubahan kelembagaan		100.000.000	BAG. ORGANISASI
									penyusunan anjab		jmh analisis jabtn		75.000.000	BAG. ORGANISASI
									validasi evjab		jmh jbtn yg diev menpan RB		70.000.000	BAG. ORGANISASI
	04	01	04	02	02			**Fasilitasi Pelayanan Publik dan Tata Laksana**	Fasilitasi katatalaksanaan dan Pelayanan Publik	Fasilitasi ketatalaksanaan&Pelayanan publik	jmh Fasilitasi katatalaksanaan dan Pelayanan Publik			BAG. ORGANISASI
									Penyusunan Survey Kepuasan Masyarakat		jmh UPP yg disurvey		50.000.000	BAG. ORGANISASI
									Fasilitasi Penataan Tatalaksana		jmh produk hkm tatalaksana		125.000.000	BAG. ORGANISASI
									fasilitasi inovasi yanbik		jmh inovasi yg ikut KIPP&JIPP		80.000.000	BAG. ORGANISASI
	04	01	04	02	03			**Peningkatan Kinerja dan Reformasi Birokrasi**	Penyusunan SAKIP Kabupaten	SAKIP	nilai SAKIP		100.000.000	BAG. ORGANISASI
									Fasilitasi SAKIP OPD		jmh opd yg dibina		50.000.000	BAG. ORGANISASI
									Implementasi Reformasi Birokrasi	Reformasi Birokrasi	nilai PMPRB		95.000.000	BAG. ORGANISASI

OPD : SEKRETARIAT DAERAH

URUSAN	KODE					PROGRAM BARU	KEGIATAN BARU	SUB KEGIATAN BARU	PEKERJAAN LAMA	KEGIATAN LAMA	OUTPUT KEGIATAN LAMA	PROGRAM LAMA	ANGGARAN	SATKER
	URUSAN	BIDANG URUSAN	PROGRAM	KEGIATAN	SUB KEGIATAN									
									Pengembangan Budaya Kerja Kabupaten Rembang		jmh KBK dibina dlm budya kerja		55.000.000	BAG. ORGANISASI
									penyusunan E - kinerja		jmh aplikasi		150.000.000	BAG. ORGANISASI
JUMLAH													**48.390.280.000**	

RINCIAN BELANJA RKPD KABUPATEN REMBANG TAHUN 2021
SEKRETARIAT DPRD KABUPATEN REMBANG

URUSAN	KODE					PROGRAM BARU	KEGIATAN BARU	SUB KEGIATAN BARU	PEKERJAAN LAMA	KEGIATAN LAMA	OUTPUT KEGIATAN LAMA	PROGRAM LAMA	ANGGARAN	SATKER
	URUSAN	BIDANG URUSAN	PROGRAM	KEGIATAN	SUB KEGIATAN									
Unsur pendukung urusan pemerintahan	X	XX	**01**							**Program Perencanaan dan Evaluasi Kinerja Perangkat Daerah**				Sekretariat DPRD
	X	XX	01	**2.01**			**Perencanaan dan Evaluasi Kinerja Perangkat Daerah**			**Penyusunan Dokumen Perencanaan Perangkat Daerah**	Jumlah indikator kinerja yang selaras dengan dokumen perencanaan			
	X	XX	01	2.01	01			Penyusunan Renstra dan Renja Perangkat Daerah	Penyusunan Renstra dan Renja Perangkat Daerah				19.120.000	
	X	XX	01	2.01	02			Penyusunan Program dan Kegiatan Perangkat Daerah dalam Dokumen Perencanaan	Penyusunan Dokumen Perencanaan Perangkat Daerah				19.120.000	
										Penyusunan Dokumen Evaluasi Kinerja Perangkat daerah	Jumlah capaian indikator kinerja			
	X	XX	01	2.01	03			Penyusunan Dokumen Evaluasi Perangkat Daerah	Penyusunan Dokumen Evaluasi Perangkat Daerah				17.318.000	
	X	XX	01	2.01	05			Evaluasi Kinerja Perangkat Daerah	Penyusunan Laporan Pengendalian Pekerjaan				34.636.000	
									Penyusunan laporan Renja tri wulanan				34.636.000	
										Program Manajemen Administrasi Pelayanan Umum, Kepegawaian dan Keuangan Perangkat Daerah				
	X	XX	01	**2.02**			**Administrasi Keuangan**			**Peningkatan dan pengembangan sistem pelaporan keuangan**	prosentase pelaporan keuangan yang diselaikan tepat waktu			
	X	XX	01	2.02	01			Penyediaan Gaji dan Tunjangan ASN	BTL Sekretariat DPRD				-	
	X	XX	01	2.02	07			Penyusunan Laporan Keuangan Bulanan/Semesteran	Laporan Keuangan Bulanan/Semesteran				17.318.000	
	X	XX	01	2.02	09			Penyusunan Pelaporan Keuangan Akhir Tahun	Penyusunan CALK/LKPD				-	
	X	XX	01	**2.03**			**Administrasi Umum**			**Peningkatan manajemen administrasi pelayanan umum**	Prosentase Pemenuhan Pelayanan Administrasi Perkantoran			
	X	XX	01	2.03	01			Penyediaan Jasa Surat Menyurat	Penyediaan Jasa Surat Menyurat				10.250.000	
								Rapat-rapat Koordinasi dan konsultasi ke Luar Daerah	Rapat-rapat Koordinasi dan konsultasi ke Luar Daerah				536.570.000	
										Peningkatan sarana dan prasarana aparatur	Prosentase Sarana dan Prasarana Aparatur dalam Kondisi yang baik			
	X	XX	01	2.03	02			Penyediaan Jasa Komunikasi, Sumber Daya Air dan Listrik	Penyediaan Jasa Komunikasi, Sumber Daya Air dan Listrik				282.550.000	
	X	XX	01	2.03	06			Penyediaan Jasa Pemeliharaan dan Perizinan Kendaraan Dinas/Operasional	Penyediaan Jasa Pemeliharaan dan Perizinan Kendaraan Dinas/Operasional				36.250.000	

URUSAN	KODE					PROGRAM BARU	KEGIATAN BARU	SUB KEGIATAN BARU	PEKERJAAN LAMA	KEGIATAN LAMA	OUTPUT KEGIATAN LAMA	PROGRAM LAMA	ANGGARAN	SATKER
	URUSAN	BIDANG URUSAN	PROGRAM	KEGIATAN	SUB KEGIATAN									
										Peningkatan manajemen administrasi pelayanan umum	Prosentase Pemenuhan Pelayanan Administrasi Perkantoran			
	X	XX	01	2.03	07			Penyediaan Jasa Administrasi Keuangan	Penyediaan jasa administrasi keuangan				375.850.000	
	X	XX	01	2.03	08			Penyediaan Jasa Kebersihan Kantor	Penyediaan Jasa kebersihan Kantor				248.200.000	
									Penyediaan jasa administrasi kantor/kebersihan				216.772.000	
									Honor Tenaga Harian Lepas				48.000.000	
										Fasilitasi Rapat - Rapat DPRD	Terselenggaranya Kegiatan DPRD			
									Sosialisasi Peraturan Daerah				-	
										Peningkatan sarana dan prasarana aparatur	Prosentase Sarana dan Prasarana Aparatur dalam Kondisi yang baik			
	X	XX	01	2.03	09			Penyediaan Jasa Perbaikan Peralatan Kerja	Penyediaan Jasa Perbaikan Peralatan Kerja		Service komputer, printer		31.535.000	
										Peningkatan manajemen administrasi pelayanan umum	Prosentase Pemenuhan Pelayanan Administrasi Perkantoran			
	X	XX	01	2.03	10			Penyediaan Alat Tulis Kantor	Penyediaan Alat Tulis Kantor				77.337.250	
	X	XX	01	2.03	11			Penyediaan Barang Cetakan dan Penggandaan	Penyediaan Barang Cetakan dan Penggandaan				127.110.000	
										Peningkatan sarana dan prasarana aparatur	Prosentase Sarana dan Prasarana Aparatur dalam Kondisi yang baik			
	X	XX	01	2.03	12			Penyediaan Komponen Instalasi Listrik/Penerangan Bangunan Kantor	Penyediaan Komponen Instalasi Listrik / Penerangan Bangunan Kantor				18.810.000	
										Peningkatan manajemen administrasi pelayanan umum	Prosentase Pemenuhan Pelayanan Administrasi Perkantoran			
	X	XX	01	2.03	13			Penyediaan Peralatan dan Perlengkapan Kantor	Penyediaan Peralatan dan Perlengkapan Kantor				88.486.000	
										Peningkatan sarana dan prasarana aparatur	Prosentase Sarana dan Prasarana Aparatur dalam Kondisi yang baik			
									Pengadaan Alat - Alat Kantor dan Rumah Tangga				221.540.000	
										Peningkatan manajemen administrasi pelayanan umum	Prosentase Pemenuhan Pelayanan Administrasi Perkantoran			
	X	XX	01	2.03	15			Penyediaan Bahan Bacaan dan Peraturan Perundang-undangan	Penyediaan Bahan bacaan dan Peraturan Perundang-Undangan				50.180.000	
	X	XX	01	2.03	17			Penyediaan Makanan dan Minuman	Penyediaan Makanan dan Minuman				127.373.000	
										Program Legislasi Daerah				

URUSAN	KODE					PROGRAM BARU	KEGIATAN BARU	SUB KEGIATAN BARU	PEKERJAAN LAMA	KEGIATAN LAMA	OUTPUT KEGIATAN LAMA	PROGRAM LAMA	ANGGARAN	SATKER
	URUSAN	BIDANG URUSAN	PROGRAM	KEGIATAN	SUB KEGIATAN									
										Fasilitasi Rapat - Rapat DPRD	Terselenggaranya Kegiatan Fraksi - Fraksi DPRD			
	X	XX	01	2.03	18			Rapat-rapat Kordinasi dan Konsultasi ke Luar Daerah	Rapat-rapat Koordinasi dan konsultasi ke Luar Daerah				-	
										Peningkatan sarana dan prasarana aparatur	Prosentase Sarana dan Prasarana Aparatur dalam Kondisi yang baik			
	X	XX	01	2.03	20			Pengadaan Kendaraan Dinas/Operasional	Pengadaan Kendaraan Dinas / Operasional				946.677.000	
	X	XX	01	2.03	28			Pemeliharaan Rutin/Berkala Gedung Kantor	Pemeliharaan Rutin/Berkala Gedung Kantor				485.000.000	
									Pemeliharaan Rutin/Berkala Taman				31.000.000	
	X	XX	01	2.03	29			Pemeliharaan Rutin/Berkala Mobil Jabatan	Pemeliharaan Rutin/Berkala Mobil Jabatan				160.480.000	
	X	XX	01	2.03	30			Pemeliharaan Rutin/Berkala Kendaraan Dinas/Operasional	Pemeliharaan Rutin/Berkala Kendaraan Dinas/Operasional				529.945.000	
	X	XX	01	2.03	32			Pemeliharaan Rutin/Berkala Perlengkapan Gedung Kantor	Pemeliharaan Rutin/Berkala Perlengkapan Kantor				-	
	X	XX	01	2.03	35			Pemeliharaan Rutin/Berkala Mebeleur	Pemeliharaan Rutin/Berkala Mebeleur				10.000.000	
									Pemeliharaan Jaringan Internet dan CCTV Sekretariat DPRD Kab. Rembang				60.000.000	reses
										Program Manajemen Administrasi Pelayanan Umum, Kepegawaian dan Keuangan Perangkat Daerah				
	X	XX	01	**2.04**			**Peningkatan Disiplin dan Kapasitas Sumber Daya Aparatur**			**Peningkatan sarana dan prasarana aparatur**	Prosentase Sarana dan Prasarana Aparatur dalam Kondisi yang baik			
	X	XX	01	2.04	05			Pengadaan Pakaian Khusus Hari-hari Tertentu	Pengadaan Pakaian Khusus Hari-hari Tertentu				61.997.000	
										Peningkatan kualitas sumber daya aparatur	Prosentase Pengelolaan Manajemen Kepegawaian Yang di laksanakan Tepat Waktu			
	X	XX	01	2.04	11			Bimbingan Teknis Implementasi Peraturan Perundang-undangan	Bimbingan Teknis Implementasi Peraturan Perundang - undangan				1.503.209.000	
	4	02	**02**			**Program Layanan dan Administrasi Keuangan**				**Program Manajemen Administrasi Pelayanan Umum, Kepegawaian dan Keuangan Perangkat Daerah**				
	4	02	02	**2.01**			**Layanan Administrasi DPRD**			**Peningkatan manajemen administrasi pelayanan umum**	Prosentase Pemenuhan Pelayanan Administrasi Perkantoran			

URUSAN	KODE					PROGRAM BARU	KEGIATAN BARU	SUB KEGIATAN BARU	PEKERJAAN LAMA	KEGIATAN LAMA	OUTPUT KEGIATAN LAMA	PROGRAM LAMA	ANGGARAN	SATKER
	URUSAN	BIDANG URUSAN	PROGRAM	KEGIATAN	SUB KEGIATAN									
										Program Legislasi Daerah				
										Fasilitasi Rapat - Rapat DPRD	Terselenggaranya Kegiatan Fraksi - Fraksi DPRD			
	4	02	02	2.01	02			Fasilitasi Rapat DPRD	Pidato Kenegaraan				52.380.000	
									Pelantikan Penggantian Anggota DPRD Antar Waktu				179.960.000	
									Rapat-Rapat Alat Kelengkapan				1.529.640.000	
									Rapat Pelantikan KDH/WKDH				825.000.000	
									Sosialisasi Peraturan Daerah				-	
										Program Legislasi Daerah				
										Fasilitasi Rapat - Rapat DPRD	Terselenggaranya Kegiatan Fraksi - Fraksi DPRD			
	4	02	02	2.01	03			Penyediaan Fasilitasi Fraksi DPRD	Rapat-Rapat Fraksi				42.000.000	
	4	02	02	**2.02**			**Layanan Keuangan dan Kesejahteraan DPRD**							
	4	02	02	2.02	01			Penyelenggaraan administrasi keuangan DPRD	BTL DPRD				-	
										Program Manajemen Administrasi Pelayanan Umum, Kepegawaian dan Keuangan Perangkat Daerah				
										Peningkatan sarana dan prasarana aparatur	Prosentase Sarana dan Prasarana Aparatur dalam Kondisi yang baik			
	4	02	02	2.02	02			Penyediaan Pakaian Dinas dan Atribut DPRD	Penyediaan Pakaian Dinas dan Atribut DPRD				502.895.000	
										Peningkatan kualitas sumber daya aparatur	Prosentase Pengelolaan Manajemen Kepegawaian Yang di laksanakan Tepat Waktu			
	4	02	02	2.02	03			Pelaksanaan Medical Check Up DPRD	Medical Check Up DPRD				158.080.000	
	4	**02**	**03**			**Program Dukungan Pelaksanaan Tugas dan Fungsi DPRD**				**Program Legislasi Daerah**				
	4	**02**	**03**	**2.01**			**Pembentukan Perda dan Peraturan DPRD**			**Fasilitasi Pembahasan Raperda Inisiatif dan Non Anggaran**	Prosentase Raperda Inisiatif dan Non Anggaran Yang ditetapkan Menjadi Perda			
	4	02	03	2.01	02			Pembahasan Rancangan Perda	Pembahasan Rancangan Peraturan Daerah				1.283.511.000	
									Pembahasan RPJMD				400.000.000	
	4	02	03	2.01	04			Fasilitasi Penyusunan Naskah Akademik	Fasilitasi Penyusunan Raperda Inisiatif DPRD				689.102.000	
										Fasilitasi Rapat - Rapat DPRD	Terselenggaranya Kegiatan Fraksi - Fraksi DPRD			

URUSAN	KODE					PROGRAM BARU	KEGIATAN BARU	SUB KEGIATAN BARU	PEKERJAAN LAMA	KEGIATAN LAMA	OUTPUT KEGIATAN LAMA	PROGRAM LAMA	ANGGARAN	SATKER
	URUSAN	BIDANG URUSAN	PROGRAM	KEGIATAN	SUB KEGIATAN									
	4	02	03	2.01	05			Penyusunan Tata Tertib DPRD	Pembahasan Tata Tertib DPRD				303.280.000	
										Program Peningkatan Pengawasan dan Penganggaran Pembangunan Daerah				
	4	**02**	**03**	**2.02**			**Pembahasan Kebijakan Anggaran**			**fasilitasi Pembahasan Raperda Anggaran**	Terbahasnya APBD Induk, Perubahan dan KUA & PPAS			
	4	02	03	2.02	01			Pembahasan KUA dan PPAS	Pembahasan KUA dan PPAS				3.584.678.000	
	4	02	03	2.02	02			Pembahasan KUPA dan PPAS Perubahan	Pembahasan KUA dan PPAS Perubahan				3.584.678.000	
	4	02	03	2.02	03			Pembahasan APBD	Pembahasan Raperda Anggaran Pendapatan dan Belanja Daerah Induk				1.587.056.000	
	4	02	03	2.02	04			Pembahasan APBD Perubahan	Pembahasan Raperda Anggaran Pendapatan dan Belanja Daerah Perubahan				1.777.336.000	
										Fasilitasi Pelaksanaan Fungsi Pengawasan	Terlaksananya Pengawasan Pembangunan di Kabupaten Rembang			
	4	02	03	2.02	06			Pembahasan Pertanggungjawaban APBD	Pembahasan Pertanggungjawaban APBD				1.693.274.000	
									Pembahasan Laporan Keterangan Pertanggungjawaban Bupati				1.601.770.000	
										Program Peningkatan Pengawasan dan Penganggaran Pembangunan Daerah				
	4	**02**	**03**	**2.03**			**Pengawasan Penyelenggaraan Pemerintahan**			**Fasilitasi Pelaksanaan Fungsi Pengawasan**	Terlaksananya Pengawasan Pembangunan di Kabupaten Rembang			
	4	02	03	2.03	01			Pengawasan Urusan Pemerintahan Bidang Pemerintahan dan Hukum	Pengawasan Urusan Pemerintahan Bidang Pemerintahan dan Hukum				375.000.000	
	4	02	03	2.03	02			Pengawasan Urusan Pemerintahan Bidang Infrastruktur	Pengawasan Urusan Pemerintahan Bidang Infrastruktur				402.000.000	
	4	02	03	2.03	03			Pengawasan Urusan Pemerintahan Bidang Kesejahteraan Rakyat	Pengawasan Urusan Pemerintahan Bidang Kesejahteraan Rakyat				429.000.000	
	4	02	03	2.03	04			Pengawasan Urusan Pemerintahan Bidang Perekonomian	Pengawasan Urusan Pemerintahan Bidang Perekonomian				429.000.000	
	4	02	03	2.03	06			Pengawasan Tindak Lanjut Hasil Pemeriksaan Laporan Keuangan Oleh Badan Pemeriksa Keuangan	Pengawasan Tindak Lanjut Hasil Pemeriksaan Laporan Keuangan Oleh Badan Pemeriksa Keuangan				710.694.000	
	4	02	03	2.03	07			Pengawasan Penggunaan Anggaran	Pengawasan Penggunaan Anggaran				372.000.000	
										Program Manajemen Administrasi Pelayanan Umum, Kepegawaian dan Keuangan Perangkat Daerah				

URUSAN	KODE					PROGRAM BARU	KEGIATAN BARU	SUB KEGIATAN BARU	PEKERJAAN LAMA	KEGIATAN LAMA	OUTPUT KEGIATAN LAMA	PROGRAM LAMA	ANGGARAN	SATKER
	URUSAN	BIDANG URUSAN	PROGRAM	KEGIATAN	SUB KEGIATAN									
	4	**02**	**03**	**2.04**			**Peningkatan Kapasitas DPRD**			**Peningkatan kualitas sumber daya aparatur**	Prosentase Pengelolaan Manajemen Kepegawaian Yang di laksanakan Tepat Waktu			
	4	02	03	2.04	02			Bimbingan Teknis DPRD	Bimbingan Teknis DPRD				3.462.951.000	
										Program Legislasi Daerah				
										Fasilitasi Kehumasan, Protokol dan Dokumentasi	Prosentase Terlaksananya kehumasan dan Protokoler			
	4	02	03	2.04	03			Publikasi dan Dokumentasi Dewan	Fasilitasi kehumasan dan Protokol				1.500.000.000	
									Pembuatan Majalah mimbar Rakyat dan Brosur				208.150.000	
										Program Peningkatan Pengawasan dan Penganggaran Pembangunan Daerah				
										fasilitasi Pembahasan Raperda Anggaran	Terbahasnya APBD Induk, Perubahan dan KUA & PPAS			
	4	02	03	2.04	04			Penyediaan Kelompok Pakar dan Tim Ahli	Penyediaan Kelompok Pakar dan Tim Ahli				90.000.000	
	4	02	03	2.04	05			Penyediaan Tenaga Ahli Fraksi	Penyediaan Tenaga Ahli Fraksi				134.400.000	
										Program Legislasi Daerah				
										Fasilitasi Pembahasan Raperda Inisiatif dan Non Anggaran	Prosentase Raperda Inisiatif dan Non Anggaran Yang ditetapkan Menjadi Perda			
										Survey Kepuasan DPRD Terhadap Pelayanan Sekretariat DPRD	Presentase Keluhan DPRD yang ditindaklanjuti			
	4	02	03	2.04	06			Penyelenggaraan Hubungan Masyarakat	Penyelenggaraan Hubungan Masyarakat		Presentase Keluhan DPRD yang ditindaklanjuti		7.000.000	
										Fasilitasi Rapat - Rapat DPRD	Terselenggaranya Kegiatan Fraksi - Fraksi DPRD			
	4	02	03	2.04	07			Penyusunan Program Kerja DPRD	Kunjungan Kerja Pimpinan dan Anggota DPRD				1.944.730.000	
										Program Legislasi Daerah				
	4	**02**	**03**	**2.05**			**Penyerapan dan Penghimpunan Aspirasi Masyarakat**			**Fasilitasi Rapat - Rapat DPRD**	Terselenggaranya Kegiatan Fraksi - Fraksi DPRD			
	4	02	03	2.05	01			Kunjungan Kerja dalam Daerah	Kunjungan Kerja dalam Daerah				146.800.000	
										Program Peningkatan Pengawasan dan Penganggaran Pembangunan Daerah				

URUSAN	KODE					PROGRAM BARU	KEGIATAN BARU	SUB KEGIATAN BARU	PEKERJAAN LAMA	KEGIATAN LAMA	OUTPUT KEGIATAN LAMA	PROGRAM LAMA	ANGGARAN	SATKER
	URUSAN	BIDANG URUSAN	PROGRAM	KEGIATAN	SUB KEGIATAN									
										Fasilitasi Hearing/Dialog dan Koordinasi Dengan Pejabat Pemerintah Daerah dan Tokoh Masyarakat/Tokoh Agama	Terlaksananya Koordinasi DPRD dengan Masyarakat, Tokoh Masyarakat dan Tokoh Agama			
	4	02	03	2.05	02			Penyusunan Pokok-Pokok Pikiran DPRD	Penyusunan Pokok-Pokok Pikiran DPRD				802.284.000	
	4	02	03	2.05	03			Pelaksanaan Reses	Hearing/ Dialog dan Koordinasi Dengan Pejabat Pemerintah Daerah dan Tokoh Masyarakat/ Tokoh Agama				144.500.000	
									Kegiatan Reses				6.078.564.000	
										Program Legislasi Daerah				
	4	**02**	**03**	**2.06**			**Pelaksanaan dan Pengawasan Kode Etik DPRD**			**Fasilitasi Rapat - Rapat DPRD**	Terselenggaranya Kegiatan Fraksi - Fraksi DPRD			
	4	02	03	2.06	01			Penyusunan Kode Etik DPRD	Pembahasan Kode Etik/Tata Beracara DPRD				54.840.000	
	4	**02**	**03**	**2.07**			**Pembahasan Kerjasama Daerah**							
										Program Legislasi Daerah				
	4	**02**	**03**	**2.08**			**Fasilitasi Tugas Pimpinan DPRD**			**Fasilitasi Rapat - Rapat DPRD**	Terselenggaranya Kegiatan Fraksi - Fraksi DPRD			
	4	02	03	2.08	01			Koordinasi dan Konsultasi Pelaksanaan Tugas DPRD	Koordinasi dan Konsultasi Pelaksanaan Tugas DPRD				10.324.860.000	
	4	02	03	2.08	02			Penyusunan Laporan Kinerja Pimpinan DPRD	Kunjungan Kerja Pimpinan dan Anggota DPRD				4.861.825.000	
	4	02	03	2.08	03			Pelaksanaan Undangan DPRD	Menghadiri undangan ADKASI dan Undangan lainnya				704.680.000	
										Jumlah			**59.405.187.250**	

PEMETAAN PROGRAM, KEGIATAN DAN SUB KEGIATAN SESUAI PERMENDAGRI NOMOR 90 TAHUN 2019
KECAMATAN REMBANG

OPD : KECAMATAN REMBANG

URUSAN	KODE					PROGRAM BARU	KEGIATAN BARU	SUB KEGIATAN BARU	PEKERJAAN LAMA	KEGIATAN LAMA	OUTPUT KEGIATAN LAMA	PROGRAM LAMA	ANGGARAN	SATKER
	URUSAN	BIDANG URUSAN	PROGRAM	KEGIATAN	SUB KEGIATAN									
	X	XX	**01**			**PROGRAM PENUNJANG URUSAN PEMERINTAHAN DAERAH**								**KEC.REMBANG**
	X	XX	01	**2.01**			**Perencanaan dan Evaluasi Kinerja Perangkat Daerah**			**Penyusunan Dokumen Perencanaan Perangkat Daerah**	Jumlah dokumen perencanaan perangkat Daerah yang disusun			
	X	XX	01	2.01	01			Penyusunan Renstra dan Renja Perangkat Daerah	Fasilitasi Admin Sipandu				2.100.000	
									Penyusunan Renstra /Renja				10.000.000	
										Penyusunan Dokumen Evaluasi Kinerja Perangkat daerah	Jumlah Dokumen laporan kinerja yang disusun			
	X	XX	01	2.01	03			Penyusunan Dokumen Evaluasi Perangkat Daerah	Penyusunan LKJIP				10.000.000	
									Penyusunan Laporan Evaluasi Renja Triwulan				5.000.000	
										Penyusunan Dokumen Evaluasi Kinerja Perangkat daerah	Jumlah Dokumen laporan kinerja yang disusun			
	X	XX	01	2.01	04			Koordinasi dan Sinkronisasi Perencanaan Perangkat Daerah	Rapat-rapat Koordinasi dan Konsultasi Dalam Daerah				5.000.000	
	X	XX	01	2.01	05			Evaluasi Kinerja Perangkat Daerah	Pengelolaan Web Site	**Penyusunan Dokumen Evaluasi Kinerja Perangkat daerah**	Jumlah Dokumen laporan kinerja yang disusun		6.000.000	
									Fasilitasi Entri SIRUP				1.600.000	
									Fasilitasi Admin Pinjer Print				3.100.000	
	X	XX	01	**2.02**			**Administrasi Keuangan**			**Peningkatan dan pengembangan sistem pelaporan keuangan**	Jumlah dokumen pelaporan keuangan dengan kualitas baik			
	X	XX	01	2.02	04			Penyusunan Akuntansi dan Pelaporan Keuangan	Penyusunan RKA dan DPA	**Peningkatan dan pengembangan sistem pelaporan keuangan**	Jumlah dokumen pelaporan keuangan dengan kualitas baik		10.000.000	
	X	XX	01	2.02	04			Penyusunan Akuntansi dan Pelaporan Keuangan	Penyusunan LKPD				10.000.000	
			01	**2.03**			**Administrasi Umum**			**Peningkatan manajemen administrasi pelayanan umum**	Persentase pemenuhan pelayanan Administrasi Perkantoran			
	X	XX	01	2.03	01			Penyediaan Jasa Surat Menyurat	Penyedaan Jasa Surat Menyurat				3.000.000	

OPD : KECAMATAN REMBANG

URUSAN	KODE					PROGRAM BARU	KEGIATAN BARU	SUB KEGIATAN BARU	PEKERJAAN LAMA	KEGIATAN LAMA	OUTPUT KEGIATAN LAMA	PROGRAM LAMA	ANGGARAN	SATKER
	URUSAN	BIDANG URUSAN	PROGRAM	KEGIATAN	SUB KEGIATAN									
										Peningkatan manajemen administrasi pelayanan umum	Persentase pemenuhan pelayanan Administrasi Perkantoran			
	X	XX	01	2.03	02		934.000.000	Penyediaan Jasa Komunikasi, Sumber Daya Air dan Listrik	Penyediaan Jasa Komunikasi, Sumber Daya Air dan Listrik				35.000.000	
										Peningkatan manajemen administrasi pelayanan umum	Persentase pemenuhan pelayanan Administrasi Perkantoran			
	X	XX	01	2.03	07			Penyediaan Jasa Administrasi Keuangan	Penyediaan Jasa Administrasi Keuangan				150.000.000	
										Peningkatan manajemen administrasi pelayanan umum	Persentase pemenuhan pelayanan Administrasi Perkantoran			
	X	XX	01	2.03	08			Penyediaan Jasa Kebersihan Kantor	Penyediaan Jasa Administrasi Kantor/Kebersihan				125.000.000	
										Peningkatan manajemen administrasi pelayanan umum	Persentase pemenuhan pelayanan Administrasi Perkantoran			
	X	XX	01	2.03	10			Penyediaan Alat Tulis Kantor	Penyediaan Alat Tulis Kantor				20.000.000	
										Peningkatan manajemen administrasi pelayanan umum	Persentase pemenuhan pelayanan Administrasi Perkantoran			
	X	XX	01	2.03	11			Penyediaan Barang Cetakan dan Penggandaan	Penyediaan Barang cetak dan Penggandaan				10.000.000	
										Peningkatan sarana dan prasarana aparatur	Tersusunnya Dokumen pengelolaan BMD			
	X	XX	01	2.03	12			Penyediaan Komponen Instalasi Listrik/Penerangan Bangunan Kantor	Penyediaan Komponen Instalasi Listrik/Penerangan Bangunan Kantor				7.000.000	
	X	XX	01	2.03	13			Penyediaan Peralatan dan Perlengkapan Kantor	Sarana dan Prasarana Kecamatan Rembang ***				75.000.000	
									Pengadaan Perangkat Sound System Kelurahan Leteh Kec. Rembamg				50.000.000	
									Peningkatan Sarana dan Prasarana Lingkungan Kecamatan Rembang ***				150.000.000	
	X	XX	01	2.03	14			Penyediaan Peralatan Rumah Tangga	Penyediaan Peralatan Rumah tangga				10.000.000	

OPD : KECAMATAN REMBANG

URUSAN	KODE					PROGRAM BARU	KEGIATAN BARU	SUB KEGIATAN BARU	PEKERJAAN LAMA	KEGIATAN LAMA	OUTPUT KEGIATAN LAMA	PROGRAM LAMA	ANGGARAN	SATKER
	URUSAN	BIDANG URUSAN	PROGRAM	KEGIATAN	SUB KEGIATAN									
										Peningkatan manajemen administrasi pelayanan umum	Persentase pemenuhan pelayanan Administrasi Perkantoran			
	X	XX	01	2.03	15			Penyediaan Bahan Bacaan dan Peraturan Perundang-Undangan	Penyediaan bahan bacaan dan Peraturan Perundang- undangan				4.000.000	
										Peningkatan manajemen administrasi pelayanan umum	Persentase pemenuhan pelayanan Administrasi Perkantoran			
	X	XX	01	2.03	17			Penyediaan Makanan dan Minuman	Penyediaan Makanan dan minuman Kantor				60.000.000	
										Peningkatan manajemen administrasi pelayanan umum	Persentase pemenuhan pelayanan Administrasi Perkantoran			
	X	XX	01	2.03	18			Rapat-Rapat Kordinasi dan Konsultasi ke Luar Daerah	Rapat-Rapat Kordinasi dan Konsultasi ke Luar Daerah				25.000.000	
										Peningkatan sarana dan prasarana aparatur	Tersusunnya Dokumen pengelolaan BMD			
	X	XX	01	2.03	28			Pemeliharaan Rutin/Berkala Gedung Kantor	Penataan Interior PATEN ***				0	
										Peningkatan sarana dan prasarana aparatur	Jumlah dokumen pengelolaan BMD yang dikelola dengan baik			
									Pembangunan Gudang Arsip Kecamatan Rembang ***				0	
										Peningkatan sarana dan prasarana aparatur	Jumlah dokumen pengelolaan BMD yang dikelola dengan baik			
									Pembangunan Tower Air Kecamatan Rembang ***				50.000.000	
										Peningkatan sarana dan prasarana aparatur	Jumlah dokumen pengelolaan BMD yang dikelola dengan baik			
									Pemeliharaan Rutin/Berkala Gedung Kantor				60.000.000	
										Peningkatan sarana dan prasarana aparatur	Tersusunnya Dokumen pengelolaan BMD			
	X	XX	01	2.03	30			Pemeliharaan Rutin/Berkala Kendaraan Dinas/Operasional	Pemeliharaan Rutin/Berkala kendaraan Dinas/Operasional				50.000.000	
										Peningkatan sarana dan prasarana aparatur	Jumlah dokumen pengelolaan BMD yang dikelola dengan baik			

OPD : KECAMATAN REMBANG

URUSAN	KODE					PROGRAM BARU	KEGIATAN BARU	SUB KEGIATAN BARU	PEKERJAAN LAMA	KEGIATAN LAMA	OUTPUT KEGIATAN LAMA	PROGRAM LAMA	ANGGARAN	SATKER
	URUSAN	BIDANG URUSAN	PROGRAM	KEGIATAN	SUB KEGIATAN									
	X	XX	01	2.03	32			Pemeliharaan Rutin/Berkala Perlengkapan Gedung Kantor	Pemeliharaan Rutin/berkala Perlengkapan kantor					
	X	XX	01	2.03	34			Pemeliharaan Rutin/Berkala Peralatan Gedung Kantor	Pemeliharaan Rutin/Berkala Peralatan Kantor				25.000.000	
									Pemeliharaan Rutin/Berkala sarana dan prasarana lingkungan Kantor				25.000.000	
	X	XX	01	**2.04**			**Peningkatan Disiplin dan Kapasitas Sumber Daya Aparatur**			**Peningkatan kualitas sumber daya aparatur**	Jumlah Dokumen manajemen Kepegawaian yang di kelola dengan baik			
	X	XX	01	2.04	02			Pengadaan Pakaian Dinas Beserta Perlengkapannya	Pengadaan Pakaian seragam batik untuk PKK Kelurahan Leteh Kec. Rembang				50.000.000	
	X	XX	01	2.04	09		**50.000.000**	Pendidikan dan Pelatihan Formal	Peningkatan SDM/Kapasitas Aparatur Kecamatan Rembang				0	
									Fasilitasi Pembinaan Aparatur Kelurahan				0	
UNSUR KEWILAYAHA	7	01	**02**			**PROGRAM PENYELENGGARAAN**								
	7	01	0	**2.01**			**Koordinasi Penyelenggaraan Kegiatan Pemerintahan di Tingkat Kecamatan**			**Peningkatan manajemen administrasi pelayanan umum**	Persentase pemenuhan pelayanan Administrasi Perkantoran			
	7	01	02	2.01	02			Peningkatan Efektifitas Kegiatan Pemerintahan di Tingkat Kecamatan	Rapat koordinasi dan konsultasi dalam daerah				0	
	7	01	02	**2.02**			**Penyelenggaraan Urusan Pemerintahan yang tidak Dilaksanakan oleh Unit Kerja Perangkat Daerah yang Ada di Kecamatan**			**Peningkatan manajemen administrasi pelayanan umum**	Persentase pemenuhan pelayanan Administrasi Perkantoran			
KECAMATAN	7	01	02	2.02	03			Peningkatan Efektifitas Pelaksanaan Pelayanan Kepada Masyarakat di Wilayah Kecamatan	Pelayanan PATEN di Kecamatan Rembang				90.000.000	
									Fasilitasi Admin Operator Pelayanan				6.100.000	
	7	01	02	**2.04**			**Pelaksanaan Urusan Pemerintahan yang Dilimpahkan kepada Camat**			**Fasilitasi Peningkatan Kesejahteraan Masyarakat**	% Lembaga Kesejahteraan Masyarakat Desa/Kelurahan yang aktif			
	7	01	02	2.04	03	546.100.000		Pelaksanaan Urusan Pemerintahan yang Terkait Dengan Kewenangan Lain yang Dilimpahkan	Fasilitasi PKK				45.000.000	
									Fasilitasi Pokjanal Kecamatan Sehat	**Fasilitasi Peningkatan Kesejahteraan Masyarakat**	% Lembaga Kesejahteraan Masyarakat Desa/Kelurahan yang aktif		25.000.000	

OPD : KECAMATAN REMBANG

URUSAN	KODE					PROGRAM BARU	KEGIATAN BARU	SUB KEGIATAN BARU	PEKERJAAN LAMA	KEGIATAN LAMA	OUTPUT KEGIATAN LAMA	PROGRAM LAMA	ANGGARAN	SATKER
	URUSAN	BIDANG URUSAN	PROGRAM	KEGIATAN	SUB KEGIATAN									
									Klas Inspirasi Bunda Pendidikan Anak Usia Dini***	**Fasilitasi Peningkatan Kesejahteraan Masyarakat**	% Lembaga Kesejahteraan Masyarakat Desa/Kelurahan yang aktif		100.000.000	
									Fasilitasi Temu Keluarga Penerima manfaat Program Keluarga harapan (KPMPKH)	**Fasilitasi Peningkatan Kesejahteraan Masyarakat**	% Lembaga Kesejahteraan Masyarakat Desa/Kelurahan yang aktif		50.000.000	
									Validasi Data Miskin	**Fasilitasi Peningkatan Kesejahteraan Masyarakat**	% Lembaga Kesejahteraan Masyarakat Desa/Kelurahan yang aktif		0	
									Pemberdayaan Forum Kelembagaan Perempuan dan anak Tingkat Kecamatan(FKPA)	**Fasilitasi Peningkatan Kesejahteraan Masyarakat**	% Lembaga Kesejahteraan Masyarakat Desa/Kelurahan yang aktif		25.000.000	
									Penguatan Pokjanal Posyandu Kecamatan Rembang	**Fasilitasi Peningkatan Kesejahteraan Masyarakat**	% Lembaga Kesejahteraan Masyarakat Desa/Kelurahan yang aktif		25.000.000	
									Pemberdayaan Organisasi Kepemudaan di Tingkat kecamatan	**Fasilitasi Peningkatan Kesejahteraan Masyarakat**	% Lembaga Kesejahteraan Masyarakat Desa/Kelurahan yang aktif		30.000.000	
									Fasilitasi Perilaku Hidup Bersih dan sehat (PHBS)	**Fasilitasi Peningkatan Kesejahteraan Masyarakat**	% Lembaga Kesejahteraan Masyarakat Desa/Kelurahan yang aktif		25.000.000	
									Fasilitasi Olah raga	**Fasilitasi Peningkatan Kesejahteraan Masyarakat**	% Lembaga Kesejahteraan Masyarakat Desa/Kelurahan yang aktif		25.000.000	
									Fasilitasi Koordinasi Penanggulangan Kemiskinan di Kecamatan Rembang				50.000.000	
									Fasilitasi Kegiatan MTQ				50.000.000	
	7	01	**03**			**PROGRAM PEMBERDAYAAN MASYARAKAT DESA DAN KELURAHAN**								
	7	01	03	**2.01**			**Koordinasi Kegiatan Pemberdayaan Desa**			**Fasilitasi Pemberdayaan Masyarakat Desa**	Persentase Pelaksanaan Pembangunan secara swakelola Persentase Penetapan APBDesa tepat waktu			

OPD : KECAMATAN REMBANG

URUSAN	KODE					PROGRAM BARU	KEGIATAN BARU	SUB KEGIATAN BARU	PEKERJAAN LAMA	KEGIATAN LAMA	OUTPUT KEGIATAN LAMA	PROGRAM LAMA	ANGGARAN	SATKER
	URUSAN	BIDANG URUSAN	PROGRAM	KEGIATAN	SUB KEGIATAN									
	7	01	03	2.01	01			Peningkatan Partisipasi Masyarakat Dalam Forum Musyawarah Perencanaan Pembangunan di Desa	Penyelenggaraan Musrenbang Kecamatan				125.000.000	
										Fasilitasi Pemberdayaan Masyarakat Desa	Persentase Pelaksanaan Pembangunan secara swakelola Persentase Penetapan APBDesa tepat waktu			
	7	01	03	2.01	03			Peningkatan Efektifitas Kegiatan Pemberdayaan Masyarakat di Wilayah Kecamatan	Pembinaan dan Pengawasan Pelaksanaan APBDesa				150.000.000	
	7	01	03	**2.02**			**Kegiatan Pemberdayaan Kelurahan**			**Fasilitasi Pemberdayaan Masyarakat Desa**	Persentase Pelaksanaan Pembangunan secara swakelola Persentase Penetapan APBDesa tepat waktu			
	7	01	03	2.02	01			Peningkatan partisipasi masyarakat						
							0		Pembangunan Lapangan Futsal RW 2 Kelurahan Tanjungsari Kec Rembang	**Fasilitasi Pemberdayaan Masyarakat Desa**	Persentase Pelaksanaan Pembangunan secara swakelola Persentase Penetapan APBDesa tepat waktu		190.000.000	
	7	01	03	2.02	02			Pembangunan Sarana dan Prasarana Kelurahan						
										Fasilitasi Pemberdayaan Masyarakat Desa	Persentase Pelaksanaan Pembangunan secara swakelola Persentase Penetapan APBDesa tepat waktu			
	7	01	03	2.02	03			Pemberdayaan Masyarakat di Kelurahan						
										Fasilitasi Pemberdayaan Masyarakat Desa	Persentase Pelaksanaan Pembangunan secara swakelola Persentase Penetapan APBDesa tepat waktu			
	7	01	03	2.02	04			Evaluasi Kelurahan						
	7	01	**06**			**PROGRAM PEMBINAAN DAN PENGAWASAN PEMERINTAHAN DESA**								
	7	01	06	**2.01**			**Fasilitasi, Rekomendasi dan Koordinasi Pembinaan dan Pengawasan Pemerintahan Desa**			**Fasilitasi Penyelenggaraan Pemeriintahan Desa/Kelurahan**	Persentase Pemerintahan Desa/Kelurahan yang tertib Administrasi Persentase Pemerintahan Desa/Kelurahan Yang lunas bayar PBB			

OPD : KECAMATAN REMBANG

URUSAN	KODE					PROGRAM BARU	KEGIATAN BARU	SUB KEGIATAN BARU	PEKERJAAN LAMA	KEGIATAN LAMA	OUTPUT KEGIATAN LAMA	PROGRAM LAMA	ANGGARAN	SATKER
	URUSAN	BIDANG URUSAN	PROGRAM	KEGIATAN	SUB KEGIATAN									
	7	01	06	2.01	02			Fasilitasi Administrasi Tata Pemerintahan Desa	Fasilitasi penyusunan profil Desa				20.000.000	
										Fasilitasi Penyelenggaraan Pemeriintahan Desa/Kelurahan	Persentase Pemerintahan Desa/Kelurahan yang tertib Administrasi Persentase Pemerintahan Desa/Kelurahan Yang lunas bayar PBB			
									Fasilitasi Pelayanan Kelurahan Kutoharjo				1.070.000.000	
									Fasilitasi Pelayanan Kelurahan Sidowayah				1.070.000.000	
									Fasilitasi Pelayanan Kelurahan Tanjungsari				1.070.000.000	
									Fasilitasi Pelayanan Kelurahan Pacar				1.070.000.000	
									Fasilitasi Pelayanan Kelurahan Gegunung Kulon				1.070.000.000	
									Fasilitasi Pelayanan Kelurahan Magersari				1.070.000.000	
									Fasilitasi Pelayanan Kelurahan leteh				1.070.000.000	
						7.690.000.000			Pembinaan dan Pengawasan penyelenggaraan Pemerintahan Desa				150.000.000	
										Fasilitasi Penyelenggaraan Pemeriintahan Desa/Kelurahan	Persentase Pemerintahan Desa/Kelurahan yang tertib Administrasi Persentase Pemerintahan Desa/Kelurahan Yang lunas bayar PBB			
	7	01	06	2.01	05			Fasilitasi Pelaksanaan Tugas	Pembinaan Perangkat Desa				30.000.000	
	7	01	**05**			**PROGRAM PENYELENGGARAAN URUSAN PEMERINTAHAN UMUM**								
	7	01	05	**2.01**			Penyelenggaraan Urusan Pemerintahan Umum sesuai Penugasan Kepala Daerah			**Peningkatan manajemen administrasi pelayanan umum**	Persentase pemenuhan pelayanan Administrasi Perkantoran			

OPD : KECAMATAN REMBANG

URUSAN	KODE					PROGRAM BARU	KEGIATAN BARU	SUB KEGIATAN BARU	PEKERJAAN LAMA	KEGIATAN LAMA	OUTPUT KEGIATAN LAMA	PROGRAM LAMA	ANGGARAN	SATKER
	URUSAN	BIDANG URUSAN	PROGRAM	KEGIATAN	SUB KEGIATAN									
	7	01	05	2.01	01			Pembinaan Wawasan Kebangsaan dan Ketahanan Nasional dalam Rangka Memantapkan Pengamalan Pancasila, Pelaksanaan Undang- Undang Dasar Negara Republik Indonesia Tahun 1945, Pelestarian Bhinneka Tunggal Ika Serta Pemertahanan dan Pemeliharaan Keutuhan Negara Kesatuan Republik Indonesia						
	7	01	**04**			**PROGRAM KOORDINASI KETENTRAMAN DAN KETERTIBAN UMUM**								
	7	01	04	**2.01**			Koordinasi Upaya Penyelenggaraan Ketenteraman dan Ketertiban Umum			**Pembinaan Ketentraman dan Ketertiban Masyarakat**	Persentase Permasalahan K-3 (Ketertiban, Ketentraman dan Keindahan)			
	7	01	04	2.01	01			Sinergitas dengan Kepolisian Negara Republik Indonesia, Tentara Nasional Indonesia dan instansi vertikal di wilayah kecamatan	Fasilitasi dan Koordinasi Forum komunikasi Pimpinan Kecamatan				60.000.000	
	7	01	04	**2.02**			**Koordinasi Penerapan dan Penegakan Perda dan Perkada**			**Pembinaan Ketentraman dan Ketertiban Masyarakat**	Persentase Permasalahan K-3 (Ketertiban, Ketentraman dan Keindahan)			
	7	01	04	2.02	01	130.000.000		Koordinasi/sinergi dengan perangkat daerah yang tugas dan fungsinya di bidang penegakan peraturan perundang-undangan dan/atau Kepolisian Negara Republik Indonesia	Pelatihan Linmas di Kecamatan Rembang				50.000.000	
									Monitoring Keamanan Ke wilayahan				20.000.000	
JUMLAH		**H**											**9.877.900.000**	

PEMETAAN PROGRAM, KEGIATAN DAN SUB KEGIATAN SESUAI PERMENDAGRI NOMOR 90 TAHUN 2019
KECAMATAN KALIORI

OPD : KECAMATAN KALIORI

URUSAN	KODE					PROGRAM BARU	KEGIATAN BARU	SUB KEGIATAN BARU	PEKERJAAN LAMA	KEGIATAN LAMA	OUTPUT KEGIATAN LAMA	PROGRAM LAMA	ANGGARAN	SATKER
	URUSAN	BIDANG URUSAN	PROGRAM	KEGIATAN	SUB KEGIATAN									
	X	XX	01			**PROGRAM PENUNJANG URUSAN PEMERINTAHAN DAERAH**								**KEC.KALIORI**
	X	XX	01	2.01			**Perencanaan dan Evaluasi Kinerja Perangkat Daerah**							
	X	XX	01	2.01	01			Penyusunan Renstra dan Renja Perangkat Daerah	Penyusunan Renstra dan Renja OPD	**Penyusunan Dokumen Perencanaan Perangkat Daerah**	Jumlah dokumen perencanaan perangkat daerah yang disusun (2 dok)		12.350.000	
	X	XX	01	2.01	05			Evaluasi Kinerja Perangkat Daerah	Pengelolaan Website	**Penyusunan Dokumen Evaluasi Kinerja Perangkat daerah**	Tersusunnya dokumen laporan kinerja Perangkat Daerah		0	
									Survey Kapuasan Masyarakat	**Penyusunan Dokumen Evaluasi Kinerja Perangkat daerah**	Tersusunnya dokumen laporan kinerja Perangkat Daerah		0	
									Penyusunan Kerangka Acuan Kerja	**Penyusunan Dokumen Perencanaan Perangkat Daerah**	Tersusunnya dokumen perencanaan perangkat daerah		12.000.000	
	X	XX	01	2.02			**Administrasi Keuangan**							
								Penyediaan Gaji dan Tunjangan ASN						
									Belanja Tambahan Penghasilan PNS	**Peningkatan dan pengembangan sistem pelaporan keuangan**	Tersususnnya Dokumen keuangan perangkat daerah			
	X	XX	01	2.02	09			Penyusunan Pelaporan Keuangan Akhir Tahun	Penyusunan Catatan Atas Laporan Keuangan (CALK) OPD	**Peningkatan dan pengembangan sistem pelaporan keuangan**	Tersususnnya Dokumen keuangan perangkat daerah		6.500.000	
	X	XX	01	2.03			**Administrasi Umum**							
	X	XX	01	2.03	02			Penyediaan Jasa Komunikasi, Sumber Daya Air dan Listrik	Penyediaan jasa listrik kantor	**Peningkatan manajemen administrasi pelayanan umum**	Persentase Pemenuhan Pelayanan Administrasi Perkantoran (100%)		9.600.000	
	X	XX	01	2.03	07			Penyediaan Jasa Administrasi Keuangan	Penyediaan jasa administrasi penatausahaan keuangan OPD dan Manajemen Barang Milik Daerah	**Peningkatan manajemen administrasi pelayanan umum**	Persentase Pemenuhan Pelayanan Administrasi Perkantoran (100%)		75.000.000	
	X	XX	01	2.03	08			Penyediaan Jasa Kebersihan Kantor	Jasa Tenaga Kontrak Bulanan (K-2)	**Peningkatan sarana dan prasarana aparatur**			21.000.000	
									Belanja Tenaga Harian Lepas (THL) administrasi, penjaga malam dan kebersihan				33.600.000	
	X	XX	01	2.03	10			Penyediaan Alat Tulis Kantor	Penyediaan Alat Tulis Kantor	**koran**	Persentase Pemenuhan Pelayanan Administrasi Perkantoran (100%)		36.000.000	
	X	XX	01	2.03	11			Penyediaan Barang Cetakan dan Penggandaan	Penyediaan jasa cetak, penggandaan dan penjilidan kantor	**Peningkatan manajemen administrasi pelayanan umum**	Persentase Pemenuhan Pelayanan Administrasi Perkantoran (100%)		16.000.000	
	X	XX	01	2.03	12			Penyediaan Komponen Instalasi Listrik/Penerangan Bangunan Kantor	Pengadaan alat/komponen listrik/elektronika	**Peningkatan sarana dan prasarana aparatur**	Jumlah dokumen pengelolaan BMD yang dikelola dengan baik (3 dok)		12.000.000	
	X	XX	01	2.03	13			Penyediaan Peralatan dan Perlengkapan Kantor	Pengadaan Peralatan Dan Perlengkapan Kantor	**Peningkatan sarana dan prasarana aparatur**	Jumlah dokumen pengelolaan BMD yang dikelola dengan baik (3 dok)		44.000.000	
	X	XX	01	2.03	14			Penyediaan Peralatan Rumah Tangga	Penyediaan peralatan dan bahan rumah tangga kantor	**Peningkatan sarana dan prasarana aparatur**	Jumlah dokumen pengelolaan BMD yang dikelola dengan baik (3 dok)		12.000.000	

OPD : KECAMATAN KALIORI

URUSAN	KODE					PROGRAM BARU	KEGIATAN BARU	SUB KEGIATAN BARU	PEKERJAAN LAMA	KEGIATAN LAMA	OUTPUT KEGIATAN LAMA	PROGRAM LAMA	ANGGARAN	SATKER
	URUSAN	BIDANG URUSAN	PROGRAM	KEGIATAN	SUB KEGIATAN									
	X	XX	01	2.03	15			Penyediaan Bahan Bacaan dan Peraturan Perundang-Undangan	Penyediaan bahan bacaan (koran) harian	**Peningkatan manajemen administrasi pelayanan umum**	Persentase Pemenuhan Pelayanan Administrasi Perkantoran (100%)		1.680.000	
	X	XX	01	2.03	17			Penyediaan Makanan dan Minuman	Penyediaan makanan dan minuman untuk koordinasi	**Peningkatan manajemen administrasi pelayanan umum**	Persentase Pemenuhan Pelayanan Administrasi Perkantoran (100%)		24.000.000	
	X	XX	01	2.03	18			Rapat-Rapat Kordinasi dan Konsultasi ke Luar Daerah	Rapat-rapat koordinasi dan konsultasi luar daerah	**Peningkatan manajemen administrasi pelayanan umum**	Persentase Pemenuhan Pelayanan Administrasi Perkantoran (100%)		12.000.000	
									Rapat-rapat koordinasi dan konsultasi dalam daerah	**Peningkatan manajemen administrasi pelayanan umum**	Persentase Pemenuhan Pelayanan Administrasi Perkantoran (100%)		48.000.000	
	X	XX	01	2.03	28			Pemeliharaan Rutin/Berkala Gedung Kantor	Pembangunan Gedung Paten	**Peningkatan sarana dan prasarana aparatur**	Jumlah dokumen pengelolaan BMD yang dikelola dengan baik (3 dok)		200.000.000	
									Pemeliharaan rutin/berkala gedung sekretariat	**Peningkatan sarana dan prasarana aparatur**	Jumlah dokumen pengelolaan BMD yang dikelola dengan baik (3 dok)		12.000.000	
									Pemeliharaan pendopo kecamatan	**Peningkatan sarana dan prasarana aparatur**	Jumlah dokumen pengelolaan BMD yang dikelola dengan baik (3 dok)		12.000.000	
									Pemeliharaan rutin/berkala rumah dinas camat	**Peningkatan sarana dan prasarana aparatur**	Jumlah dokumen pengelolaan BMD yang dikelola dengan baik (3 dok)		13.000.000	
									Pembangunan Kantor Sekretariat Kecamatan Kaliori	**Peningkatan sarana dan prasarana aparatur**	Jumlah dokumen pengelolaan BMD yang dikelola dengan baik (3 dok)		175.000.000	
	X	XX	01	2.03	30			Pemeliharaan Rutin/Berkala Kendaraan Dinas/Operasional	Pemeliharaan Rutin /berkala kendaraan Dinas/Operasional	**Peningkatan sarana dan prasarana aparatur**	Jumlah dokumen pengelolaan BMD yang dikelola dengan baik (3 dok)		20.000.000	
	X	XX	01	2.03	34			Pemeliharaan Rutin/Berkala Peralatan Gedung Kantor	Pemeliharaan rutin/berkala perlengkapan dan peralatan kantor	**Peningkatan sarana dan prasarana aparatur**	Jumlah dokumen pengelolaan BMD yang dikelola dengan baik (3 dok)		12.000.000	
	X	XX	01	2.04			**Peningkatan Disiplin dan Kapasitas Sumber Daya Aparatur**			**Peningkatan kualitas sumber daya aparatur**	Jumlah dokumen manajemen kepegawaian yang dikelola dengan baik (4 dok)			
	X	XX	01	2.04	05			Pengadaan Pakaian Khusus Hari-Hari Tertentu	Pengadaan baju seragam batik daerah (Lasem)				9.100.000	
	X	XX	01	2.04	09			Pendidikan dan Pelatihan Formal	Pembinaan internal kedisplinan pegawai				7.000.000	
UNSUR KEWILAYAHAN	7													
KECAMATAN	7	01												
	7	01	02			**PROGRAM PENYELENGGARAAN PEMERINTAHAN DAN PELAYANAN PUBLIK**								
	7	01	02	2.02			**Penyelenggaraan Urusan Pemerintahan yang tidak Dilaksanakan oleh Unit Kerja Perangkat Daerah yang Ada di Kecamatan**							
	7	01	02	2.04	03			Pelaksanaan Urusan Pemerintahan yang Terkait Dengan Kewenangan Lain yang Dilimpahkan	Fasilitasi kegiatan MTQ tingkat kecamatan				12.025.000	
									Fasilitasi Pembinaan Kesejahteraan Keluarga (PKK) Kecamatan				43.450.000	

OPD : KECAMATAN KALIORI

URUSAN	KODE					PROGRAM BARU	KEGIATAN BARU	SUB KEGIATAN BARU	PEKERJAAN LAMA	KEGIATAN LAMA	OUTPUT KEGIATAN LAMA	PROGRAM LAMA	ANGGARAN	SATKER
	URUSAN	BIDANG URUSAN	PROGRAM	KEGIATAN	SUB KEGIATAN									
									Fasilitasi kegiatan Program Keluarga Harapan (PKH)				30.050.000	
									Fasilitasi pemberangkatan ibadah haji				5.300.000	
									Sosialisasi penanggulangan Gangguan Akibat Kekurangan Iodium (GAKI)				3.350.000	
									Pembinaan keolahragaan kecamatan				13.578.000	
									Fasilitasi kegiatan Gebyar PAUD kecamatan				68.720.000	
									Penguatan Pokjanal Posyandu kecamatan				4.610.000	
									Koordinasi Penanggulangan Kemiskinan				4.965.000	
									Fasilitasi pelaksanaan hari jadi kabupaten dan peringatan Hari Kartini				3.500.000	
									Pemberdayaan organisasi kepemudaan di tingkat kecamatan				9.180.000	
									Fasilitasi kegiatan perlindungan anak kecamatan				15.980.000	
	7	01	02	2.02	03				Fasilitasi PATEN (Pelayanan Administrasi Terpadu Kecamatan)				39.200.000	
									Fasilitasi pelayanan umum Hari Sabtu dan Cuti Bersama				13.680.000	
	7	01	03			**PROGRAM PEMBERDAYAAN MASYARAKAT DESA DAN KELURAHAN**								
	7	01	03	2.01			**Koordinasi Kegiatan Pemberdayaan Desa**			**Fasilitasi Pemberdayaan Masyarakat Desa**	Jumlah Desa yang melaksanakan Pembangunan secara Swakelola			
											Jumlah Pemerintah Desa dengan Penetapan APBDes tepat waktu			
	7	01	03	2.01	01			Peningkatan Partisipasi Masyarakat Dalam Forum Musyawarah Perencanaan Pembangunan di Desa	Pelaksanaan Musyawarah Perencanaan Pembangunan (Musrenbang) Kecamatan		Jumlah Desa yang melaksanakan Pembangunan secara Swakelola		35.330.000	
											Jumlah Pemerintah Desa dengan Penetapan APBDes tepat waktu			
	7	01	03	2.01	03			Peningkatan Efektifitas Kegiatan Pemberdayaan Masyarakat di Wilayah Kecamatan	Fasilitasi kegiatan pemberdayaan dan pembangunan desa				56.800.000	
	7	01	06			**PROGRAM PEMBINAAN DAN PENGAWASAN PEMERINTAHAN DESA**								
	7	01	06	2.01			**Fasilitasi, Rekomendasi dan Koordinasi Pembinaan dan Pengawasan Pemerintahan Desa**			**Fasilitasi Penyelenggaraan Pemeriintahan Desa/Kelurahan**	JUmlah Pemerintah Desa/Kelurahan yang tertib administrasi			
											JUmlah Pemerintahan Desa/Kelurahan yang lunas bayar PBB			

OPD : KECAMATAN KALIORI

URUSAN	KODE					PROGRAM BARU	KEGIATAN BARU	SUB KEGIATAN BARU	PEKERJAAN LAMA	KEGIATAN LAMA	OUTPUT KEGIATAN LAMA	PROGRAM LAMA	ANGGARAN	SATKER
	URUSAN	BIDANG URUSAN	PROGRAM	KEGIATAN	SUB KEGIATAN									
	7	01	06	2.01	02			Fasilitasi Administrasi Tata Pemerintahan Desa	Fasilitasi Tim pembinaan dan pengawasan penyelenggaraan Pemerintahan Desa				123.260.000	
									Fasilitasi penyusunan profil desa				2.550.000	
									Fasilitasi tim pengawas pengisian Perangkat Desa				3.360.000	
										Pembinaan Ketentraman dan Ketertiban Masyarakat	Jumlah Permasalahan K-3 (Ketertiban, Ketentraman dan Keindahan) yang terselesaikan			
	7	01	06	2.01	11			Fasilitasi Penyelenggaraan Ketenteraman dan Ketertiban Umum	Pembinaan Linmas				35.000.000	
	7	01	05			**PROGRAM PENYELENGGARAAN URUSAN PEMERINTAHAN UMUM**								
	7	01	05	2.01			**Penyelenggaraan Urusan Pemerintahan Umum sesuai Penugasan Kepala Daerah**			**Peningkatan manajemen administrasi pelayanan umum**	Persentase Pemenuhan Pelayanan Administrasi Perkantoran (100%)			
	7	01	05	2.01	01			Pembinaan Wawasan Kebangsaan dan Ketahanan Nasional dalam Rangka Memantapkan Pengamalan Pancasila, Pelaksanaan Undang- Undang Dasar Negara Republik Indonesia Tahun 1945, Pelestarian Bhinneka Tunggal Ika Serta Pemertahanan dan Pemeliharaan Keutuhan Negara Kesatuan Republik Indonesia	Fasilitasi peringatan HUT Kemerdekaan RI				42.500.000	
	7	01	04			**PROGRAM KOORDINASI KETENTRAMAN DAN KETERTIBAN UMUM**								
	7	01	04	2.01			**Koordinasi Upaya Penyelenggaraan Ketenteraman dan Ketertiban Umum**			**Pembinaan Ketentraman dan Ketertiban Masyarakat**	Jumlah Permasalahan K-3 (Ketertiban, Ketentraman dan Keindahan) yang terselesaikan			
	7	01	04	2.01	01			Sinergitas dengan Kepolisian Negara Republik Indonesia, Tentara Nasional Indonesia dan instansi vertikal di wilayah kecamatan	Fasilitasi Forum Komunikasi Pimpinan Kecamatan (Forkompincam)				40.000.000	
JUMLAH													**1.442.218.000**	

PEMETAAN PROGRAM, KEGIATAN DAN SUB KEGIATAN SESUAI PERMENDAGRI NOMOR 90 TAHUN 2019
KECAMATAN SULANG

OPD : KECAMATAN SULANG

URUSAN	KODE					PROGRAM BARU	KEGIATAN BARU	SUB KEGIATAN BARU	PEKERJAAN LAMA	KEGIATAN LAMA	OUTPUT KEGIATAN LAMA	PROGRAM LAMA	ANGGARAN	SATKER
	URUSAN	BIDANG URUSAN	PROGRAM	KEGIATAN	SUB KEGIATAN									
	X	XX	**01**			**PROGRAM PENUNJANG URUSAN PEMERINTAHAN DAERAH**								**KEC.SULANG**
	X	XX	01	**2.01**			**Perencanaan dan Evaluasi Kinerja Perangkat Daerah**			**Penyusunan Dokumen Perencanaan Perangkat Daerah**	Jumlah dokumen perencanaan perangkat daerah yang disusun (3 dok)			
	X	XX	01	2.01	01			Penyusunan Renstra dan Renja Perangkat Daerah	Penyusunan renstra dan renja				20.000.000	
									Fasilitasi entri sipandu	**Pengelolaan keterbukaan informasi publik**	Jumlah informasi yang disampaikan ke Publik (2 info)		3.000.000	
	X	XX	01	2.01	03			Penyusunan Dokumen Evaluasi Perangkat Daerah	Penyusunan laporan capaian renja triwulan	**Penyusunan Dokumen Evaluasi Kinerja Perangkat daerah**	Jumlah dokumen laporan kinerja Perangkat Daerah yang disusun (2 dok)		19.600.000	
									Penyusunan LKJIP	**Penyusunan Dokumen Evaluasi Kinerja Perangkat daerah**	Jumlah dokumen laporan kinerja Perangkat Daerah yang disusun (2 dok)		8.700.000	
								Koordinasi dan Sinkronisasi Perencanaan Perangkat Daerah	Rapat koordinasi konsultasi dalam daerah	**Peningkatan manajemen administrasi pelayanan umum**			40.000.000	
	X	XX	01	2.01	05			Evaluasi Kinerja Perangkat Daerah	Pengelolaan Website	**Penyusunan Dokumen Evaluasi Kinerja Perangkat daerah**	Jumlah dokumen laporan kinerja Perangkat Daerah (2 dok)		20.000.000	
									Survey Indeks Kepuasan Masyarakat (IKM)	**Penyusunan Dokumen Evaluasi Kinerja Perangkat daerah**	Jumlah dokumen laporan kinerja Perangkat Daerah (2 dok)		20.000.000	
									Fasilitasi entri SIRUP	**Pengelolaan keterbukaan informasi publik**	Jumlah informasi yang disampaikan ke Publik (2 info)		1.000.000	
									Pembinaan internal pegawai (SPIP)	**Peningkatan kualitas sumber daya aparatur**	jumlah dokumen manajemen kepegawaian yang dikelola dengan baik (4 dok)		23.000.000	
									Fasilitasi admin absensi finger print	**Peningkatan kualitas sumber daya aparatur**	jumlah dokumen manajemen kepegawaian yang dikelola dengan baik (4 dok)		2.400.000	
	X	XX	01	**2.02**			**Administrasi Keuangan**			**Peningkatan dan pengembangan sistem pelaporan keuangan**	jumlah dokumen pelaporan keuangan dengan kualitas baik (3 dok)			
	X	XX	01	2.02	01			Penyediaan Gaji dan Tunjangan ASN						
	X	XX	01	2.02	04			Penyusunan Akuntansi dan Pelaporan Keuangan	Penyusunan RKA-DPA				6.000.000	
	X	XX	01	2.02	09			Penyusunan Pelaporan Keuangan Akhir Tahun	Penyusunan LKPD	**Peningkatan dan pengembangan sistem pelaporan keuangan**	jumlah dokumen pelaporan keuangan dengan kualitas baik (3 dok)		6.000.000	

OPD : KECAMATAN SULANG

URUSAN	KODE					PROGRAM BARU	KEGIATAN BARU	SUB KEGIATAN BARU	PEKERJAAN LAMA	KEGIATAN LAMA	OUTPUT KEGIATAN LAMA	PROGRAM LAMA	ANGGARAN	SATKER
	URUSAN	BIDANG URUSAN	PROGRAM	KEGIATAN	SUB KEGIATAN									
	X	XX	01	**2.03**			**Administrasi Umum**			**Peningkatan manajemen administrasi pelayanan umum**	**Persentase pemenuhan pelayanan administrasi perkantoran (100%)**			
	X	XX	01	2.03	01			Penyediaan Jasa Surat Menyurat	Penyedaan Jasa Surat Menyurat				8.000.000	
	X	XX	01	2.03	02			Penyediaan Jasa Komunikasi, Sumber Daya Air dan Listrik	Penyediaan Jasa Komunikasi, Sumber Daya Air dan Listrik	**Peningkatan manajemen administrasi pelayanan umum**	Persentase pemenuhan pelayanan administrasi perkantoran (100%)		36.000.000	
	X	XX	01	2.03	03			Penyediaan Jasa Peralatan dan Perlengkapan Kantor	Penyediaan Jasa Peralatan dan Perlengkapan Kantor	**Peningkatan manajemen administrasi pelayanan umum**	Persentase pemenuhan pelayanan administrasi perkantoran (100%)		45.000.000	
	X	XX	01	2.03	07			Penyediaan Jasa Administrasi Keuangan	Penyediaan jasa administrasi keuangan	**Peningkatan manajemen administrasi pelayanan umum**	Persentase pemenuhan pelayanan administrasi perkantoran (100%)		91.500.000	
	X	XX	01	2.03	08			Penyediaan Jasa Kebersihan Kantor	Penyediaan jasa administrasi kantor/kebersihan	**Peningkatan manajemen administrasi pelayanan umum**	Persentase pemenuhan pelayanan administrasi perkantoran (100%)		28.800.000	
									Penyediaan jasa administrasi kantor	**Peningkatan manajemen administrasi pelayanan umum**	Persentase pemenuhan pelayanan administrasi perkantoran (100%)		82.928.000	
									Penyediaan Jasa Kebersihan Kantor Kec. Sulang	**Peningkatan manajemen administrasi pelayanan umum**			20.000.000	
	X	XX	01	2.03	10			Penyediaan Alat Tulis Kantor	Penyediaan ATK	**Peningkatan manajemen administrasi pelayanan umum**	Persentase pemenuhan pelayanan administrasi perkantoran (100%)		24.000.000	
	X	XX	01	2.03	11			Penyediaan Barang Cetakan dan Penggandaan	Penyediaan Barang Cetakan dan Penggandaan	**Peningkatan manajemen administrasi pelayanan umum**	Persentase pemenuhan pelayanan administrasi perkantoran (100%)		12.000.000	
	X	XX	01	2.03	12			Penyediaan Komponen Instalasi Listrik/Penerangan Bangunan Kantor	Penyediaan Komponen Instalasi Listrik/Penerangan Bangunan Kantor	**Peningkatan sarana dan prasarana aparatur**	Jumlah dokumen pengelolaan BMD yang dikelola dengan baik (3 dok)		8.000.000	
	X	XX	01	2.03	13			Penyediaan Peralatan dan Perlengkapan Kantor	Pengadaan perlengkapan kantor	**Peningkatan sarana dan prasarana aparatur**	Jumlah dokumen pengelolaan BMD yang dikelola dengan baik (3 dok)		80.000.000	
	X	XX	01	2.03	14			Penyediaan Peralatan Rumah Tangga	Penyediaan peralatan rumah tangga	**Peningkatan sarana dan prasarana aparatur**	Jumlah dokumen pengelolaan BMD yang dikelola dengan baik (3 dok)		15.000.000	
	X	XX	01	2.03	15			Penyediaan Bahan Bacaan dan Peraturan Perundang-Undangan	Penyediaan Bahan Bacaan dan Peraturan Perundang- Undangan	**Peningkatan manajemen administrasi pelayanan umum**	Persentase pemenuhan pelayanan administrasi perkantoran (100%)		3.600.000	
	X	XX	01	2.03	17			Penyediaan Makanan dan Minuman	Penyediaan Makanan dan minuman Kantor	**Peningkatan manajemen administrasi pelayanan umum**	Persentase pemenuhan pelayanan administrasi perkantoran (100%)		30.000.000	
	X	XX	01	2.03	18			Rapat-Rapat Kordinasi dan Konsultasi ke Luar Daerah	Rapat-Rapat Kordinasi dan Konsultasi ke Luar Daerah	**Peningkatan manajemen administrasi pelayanan umum**	Persentase pemenuhan pelayanan administrasi perkantoran (100%)		10.000.000	
	X	XX	01	2.03	28			Pemeliharaan Rutin/Berkala Gedung Kantor	Pemeliharaan rutin/berkala gedung kantor	**Peningkatan sarana dan prasarana aparatur**	Jumlah dokumen pengelolaan BMD yang dikelola dengan baik (3 dok)		45.000.000	

OPD : KECAMATAN SULANG

URUSAN	KODE					PROGRAM BARU	KEGIATAN BARU	SUB KEGIATAN BARU	PEKERJAAN LAMA	KEGIATAN LAMA	OUTPUT KEGIATAN LAMA	PROGRAM LAMA	ANGGARAN	SATKER
	URUSAN	BIDANG URUSAN	PROGRAM	KEGIATAN	SUB KEGIATAN									
	X	XX	01	2.03	30			Pemeliharaan Rutin/Berkala Kendaraan Dinas/Operasional	Pemeliharaan Rutin /berkala kendaraan Dinas/Operasional	**Peningkatan sarana dan prasarana aparatur**	Jumlah dokumen pengelolaan BMD yang dikelola dengan baik (3 dok)		30.000.000	
	X	XX	01	2.03	34			Pemeliharaan Rutin/Berkala Peralatan Gedung Kantor	Pemeliharaan Rutin/berkala Peralatan kantor	**Peningkatan sarana dan prasarana aparatur**	Jumlah dokumen pengelolaan BMD yang dikelola dengan baik (3 dok)		5.000.000	
	X	XX	01	**2.04**			**Peningkatan Disiplin dan Kapasitas Sumber Daya Aparatur**			**Peningkatan kualitas sumber daya aparatur**	Persentase pemenuhan pelayanan administrasi perkantoran (100%)			
	X	XX	01	2.04	02			Pengadaan Pakaian Dinas Beserta Perlengkapannya	Pengadaan pakaian dinas	**Peningkatan kualitas sumber daya aparatur**	Persentase pemenuhan pelayanan administrasi perkantoran (100%)		12.600.000	
UNSUR KEWILAYAHAN	7	01	**02**			**PROGRAM PENYELENGGARAAN PEMERINTAHAN DAN PELAYANAN PUBLIK**								
KECAMATAN	7	01	02	**2.02**			Penyelenggaraan Urusan Pemerintahan yang tidak Dilaksanakan oleh Unit Kerja Perangkat Daerah yang Ada di Kecamatan			**Peningkatan manajemen administrasi pelayanan umum**	Persentase pemenuhan pelayanan administrasi perkantoran (100%)			
	7	01	02	2.01	02			Peningkatan Efektifitas Pelaksanaan Pelayanan Kepada Masyarakat di Wilayah Kecamatan	Pelayanan PATEN				32.400.000	
	7	01	02	**2.04**			Pelaksanaan Urusan Pemerintahan yang Dilimpahkan kepada Camat			**Fasilitasi Peningkatan Kesejahteraan Masyarakat**	Persentase lembaga kesejahteraan masyarakat desa/kelurahan yang aktif			
	7	01	02	2.04	03			Pelaksanaan Urusan Pemerintahan yang Terkait Dengan Kewenangan Lain yang Dilimpahkan	Fasilitasi penunjang kegiatan MTQ,TPQ,UKS,TKPK Kecamatan, PHBS, Haji dll.	**Fasilitasi Peningkatan Kesejahteraan Masyarakat**	Persentase lembaga kesejahteraan masyarakat desa/kelurahan yang aktif		100.000.000	
									Fasilitasi pembinaan Kesra	**Fasilitasi Peningkatan Kesejahteraan Masyarakat**	Persentase lembaga kesejahteraan masyarakat desa/kelurahan yang aktif		30.000.000	
									Perlindungan anak	**Fasilitasi Peningkatan Kesejahteraan Masyarakat**	Persentase lembaga kesejahteraan masyarakat desa/kelurahan yang aktif		20.000.000	
									Fasilitasi temu keluarga penerima manfaat program keluarga harapan (PKH)	**Fasilitasi Peningkatan Kesejahteraan Masyarakat**	Persentase lembaga kesejahteraan masyarakat desa/kelurahan yang aktif		35.000.000	
									Penguatan pokjanal posyandu	**Fasilitasi Peningkatan Kesejahteraan Masyarakat**	Persentase lembaga kesejahteraan masyarakat desa/kelurahan yang aktif		15.000.000	

OPD : KECAMATAN SULANG

URUSAN	KODE					PROGRAM BARU	KEGIATAN BARU	SUB KEGIATAN BARU	PEKERJAAN LAMA	KEGIATAN LAMA	OUTPUT KEGIATAN LAMA	PROGRAM LAMA	ANGGARAN	SATKER
	URUSAN	BIDANG URUSAN	PROGRAM	KEGIATAN	SUB KEGIATAN									
									Penguatan pendidikan karakter anak usia dini	**Fasilitasi Peningkatan Kesejahteraan Masyarakat**	Persentase lembaga kesejahteraan masyarakat desa/kelurahan yang aktif		60.000.000	
									Pemberdayaan organisasi kepemudaan tingkat kecamatan	**Fasilitasi Peningkatan Kesejahteraan Masyarakat**	Persentase lembaga kesejahteraan masyarakat desa/kelurahan yang aktif		30.000.000	
									Fasilitasi Pemberdayaan Kesejahteraan Keluarga (PKK)	**Fasilitasi Peningkatan Kesejahteraan Masyarakat**	Persentase lembaga kesejahteraan masyarakat desa/kelurahan yang aktif		50.000.000	
	7	01	**03**			**PROGRAM PEMBERDAYAAN MASYARAKAT DESA DAN KELURAHAN**								
	7	01	03	**2.01**			Koordinasi Kegiatan Pemberdayaan Desa			**Fasilitasi Pemberdayaan Masyarakat Desa**	Jumlah Desa yang melakukan Pembangunan secara Swakelola			
	7	01	03	2.01	01			Peningkatan Partisipasi Masyarakat Dalam Forum Musyawarah Perencanaan Pembangunan di Desa	Musrenbangcam				40.000.000	
											Jumlah Desa Penetapan APBDes tepat waktu			
	7	01	03	2.01	03			Peningkatan Efektifitas Kegiatan Pemberdayaan Masyarakat di Wilayah Kecamatan	Desk evaluasi APBDes	**Fasilitasi Pemberdayaan Masyarakat Desa**	Jumlah Desa yang melakukan Pembangunan secara Swakelola		5.000.000	
											Jumlah Desa Penetapan APBDes tepat waktu			
									Pembinaan dan pengawasan pelaksanaan pembangunan dan pemberdayaan desa	**Fasilitasi Pemberdayaan Masyarakat Desa**	Jumlah Desa yang melakukan Pembangunan secara Swakelola		100.000.000	
											Jumlah Desa Penetapan APBDes tepat waktu			
									Monitoring dan evaluasi APBDes	**Fasilitasi Pemberdayaan Masyarakat Desa**	Jumlah Desa yang melakukan Pembangunan secara Swakelola		12.000.000	
											Jumlah Desa Penetapan APBDes tepat waktu			
	7	01	**04**			**PROGRAM KOORDINASI KETENTRAMAN DAN KETERTIBAN UMUM**								
	7	01	04	**2.01**			Koordinasi Upaya Penyelenggaraan Ketenteraman dan Ketertiban Umum			**Pembinaan Ketentraman dan Ketertiban Masyarakat**	Terselesaikannya Permasalahan K-3 (Ketertiban, Ketentraman dan Keindahan)			
	7	01	04	2.01	01			Sinergitas dengan Kepolisian Negara Republik Indonesia, Tentara Nasional Indonesia dan instansi vertikal di wilayah kecamatan	Fasilitasi dan koordinasi forum pengamanan wilayah kecamatan				135.000.000	

OPD : KECAMATAN SULANG

URUSAN	KODE					PROGRAM BARU	KEGIATAN BARU	SUB KEGIATAN BARU	PEKERJAAN LAMA	KEGIATAN LAMA	OUTPUT KEGIATAN LAMA	PROGRAM LAMA	ANGGARAN	SATKER
	URUSAN	BIDANG URUSAN	PROGRAM	KEGIATAN	SUB KEGIATAN									
	7	01	04	**2.02**			Koordinasi Penerapan dan Penegakan Perda dan Perkada			**Pembinaan Ketentraman dan Ketertiban Masyarakat**	Terselesaikannya Permasalahan K-3 (Ketertiban, Ketentraman dan Keindahan)			
	7	01	04	2.02	01			Koordinasi/sinergi dengan perangkat daerah yang tugas dan fungsinya di bidang penegakan peraturan perundang-undangan dan/atau Kepolisian Negara Republik Indonesia	Fasilitasi pembinaan linmas inti				12.000.000	
									Monitoring Kantibmas	**Pembinaan Ketentraman dan Ketertiban Masyarakat**	Jumlah permasalahan K-3 (Ketertiban, ketentraman dan keindahan) yang diselesaikan		16.000.000	
	7	01	**05**			**PROGRAM PENYELENGGARAAN URUSAN PEMERINTAHAN UMUM**								
	7	01	05	**2.01**			Penyelenggaraan Urusan Pemerintahan Umum sesuai Penugasan Kepala Daerah			**Peningkatan manajemen administrasi pelayanan umum**	Persentase pemenuhan pelayanan administrasi perkantoran (100%)			
	7	01	05	2.01	01			Pembinaan Wawasan Kebangsaan dan Ketahanan Nasional dalam Rangka Memantapkan Pengamalan Pancasila, Pelaksanaan Undang- Undang Dasar Negara Republik Indonesia Tahun 1945, Pelestarian Bhinneka Tunggal Ika Serta Pemertahanan dan Pemeliharaan Keutuhan Negara Kesatuan Republik Indonesia	Kegiatan Gelar Budaya Tingkat Kecamatan Sulang				84.350.000	
									Pelaksanaan hari besar kenegaraan	**Peningkatan manajemen administrasi pelayanan umum**	Persentase pemenuhan pelayanan administrasi perkantoran (100%)		71.500.000	
	7	01	**06**			**PROGRAM PEMBINAAN DAN PENGAWASAN PEMERINTAHAN DESA**								
	7	01	06	**2.01**			Fasilitasi, Rekomendasi dan Koordinasi Pembinaan dan Pengawasan Pemerintahan Desa			**Fasilitasi Penyelenggaraan Pemeriintahan Desa/Kelurahan**	Jumlah Pemerintah Desa/Kelurahan yang tertib administrasi			
	7	01	06	2.01	02			Fasilitasi Administrasi Tata Pemerintahan Desa	Fasilitasi penyusunan profil desa				5.000.000	
											Terwujudnya Pemerintahan Desa/Kelurahan yang lunas bayar PBB			
									Pembinaan dan pengawasan penyelenggaraan pemerintahan desa	**Fasilitasi Penyelenggaraan Pemeriintahan Desa/Kelurahan**	Jumlah Pemerintah Desa/Kelurahan yang tertib administrasi		10.000.000	
											Jumlah Pemerintahan Desa/Kelurahan yang lunas bayar PBB			
	7	01	06	2.01	05			Fasilitasi Pelaksanaan Tugas Kepala Desa dan Perangkat Desa	Kegiatan Peningkatan Kapasitas Aparat Pemerintah Desa Kec. Sulang	**Fasilitasi Penyelenggaraan Pemeriintahan Desa/Kelurahan**	Jumlah Pemerintah Desa/Kelurahan yang tertib administrasi		75.000.000	

OPD : KECAMATAN SULANG

URUSAN	KODE					PROGRAM BARU	KEGIATAN BARU	SUB KEGIATAN BARU	PEKERJAAN LAMA	KEGIATAN LAMA	OUTPUT KEGIATAN LAMA	PROGRAM LAMA	ANGGARAN	SATKER
	URUSAN	BIDANG URUSAN	PROGRAM	KEGIATAN	SUB KEGIATAN									
											Jumlah Pemerintahan Desa/Kelurahan yang lunas bayar PBB			
JUMLAH													**1.695.378.000**	

PEMETAAN PROGRAM, KEGIATAN DAN SUB KEGIATAN SESUAI PERMENDAGRI NOMOR 90 TAHUN 2019
KECAMATAN SUMBER

OPD : KECAMATAN SUMBER

URUSAN	KODE					PROGRAM BARU	KEGIATAN BARU	SUB KEGIATAN BARU	PEKERJAAN LAMA	KEGIATAN LAMA	OUTPUT KEGIATAN LAMA	PROGRAM LAMA	ANGGARAN	SATKER
	URUSAN	BIDANG URUSAN	PROGRAM	KEGIATAN	SUB KEGIATAN									
	X	XX	**01**			**PROGRAM PENUNJANG URUSAN PEMERINTAHAN**								**KEC.SUMBER**
	X	XX	01	**2.01**			**Perencanaan dan Evaluasi Kinerja Perangkat Daerah**							
	X	XX	01	2.01	01			Penyusunan Renstra dan Renja Perangkat Daerah	Penyusunan Renstra dan Renja	**Penyusunan Dokumen Perencanaan Perangkat Daerah**	Tersusunnya dokumen perencanaan perangkat daerah		15.000.000	
	X	XX	01	2.01	03			Penyusunan Dokumen Evaluasi Perangkat Daerah	Penyusunan Laporan Kinerja Instansi Pemerintah (LKJiP) dan LPPD	**Penyusunan Dokumen Evaluasi Kinerja Perangkat daerah**	Tersusunnya dokumen laporan kinerja Perangkat Daerah		8.700.000	
	X	XX	01	2.01	04			Evaluasi Kinerja Perangkat Daerah	Fasilitasi Admin Pinjer Print	**Penyusunan Dokumen Evaluasi Kinerja Perangkat daerah**	Tersusunnya dokumen laporan kinerja Perangkat Daerah		3.100.000	
	X	XX	01	2.01	04			Evaluasi Kinerja Perangkat Daerah	Penyusunan laporan Evaluasi Renja Triwulan	**Penyusunan Dokumen Evaluasi Kinerja Perangkat daerah**	Tersusunnya dokumen laporan kinerja Perangkat Daerah		10.000.000	
	X	XX	02	2.02	04			Evaluasi Kinerja Perangkat Daerah	Pengelolaan Website	**Pengelolaan keterbukaan informasi publik**	Terpublikasikannya program pemberdayaan masyarakat kepada publik		20.000.000	
	X	XX	03	2.03	04			Evaluasi Kinerja Perangkat Daerah	Fasilitasi SIRUP	**Pengelolaan keterbukaan informasi publik**	Terpublikasikannya program pemberdayaan masyarakat kepada publik		1.000.000	
								Evaluasi Kinerja Perangkat Daerah	Survey Kepuasan Masyarakat	**Pengelolaan keterbukaan informasi publik**			20.000.000	
	X	XX	01	**2.02**			**Administrasi Keuangan**							
								Penyediaan Gaji dan Tunjangan ASN						
	X	XX	01	2.02	09			Penyusunan Pelaporan Keuangan Akhir Tahun	Penyusunan Akuntansi dan Pelaporan Keuangan	**Peningkatan dan pengembangan sistem pelaporan keuangan**	Tersususnnya Dokumen keuangan perangkat daerah		6.000.000	
	X	XX	01	**2.03**			**Administrasi Umum**							
	X	XX	01	2.03	01			Penyediaan Jasa Surat Menyurat	Penyedaan Jasa Surat Menyurat	**Peningkatan manajemen administrasi pelayanan umum**	Terpenuhinya pelayanan administrasi perkantoran		1.000.000	
	X	XX	01	2.03	02			Penyediaan Jasa Komunikasi, Sumber Daya Air dan Listrik	Penyediaan Jasa Komunikasi, Sumber Daya Air dan Listrik	**Peningkatan manajemen administrasi pelayanan umum**	Terpenuhinya pelayanan administrasi perkantoran		21.000.000	
	X	XX	01	2.03	03			Penyediaan Jasa Peralatan dan Perlengkapan Kantor	Penyediaan Jasa Peralatan dan Perlengkapan Kantor	**Peningkatan manajemen administrasi pelayanan umum**	Terpenuhinya pelayanan administrasi perkantoran		2.500.000	
	X	XX	01	2.03	07			Penyediaan Jasa Administrasi Keuangan	Penyediaan Jasa Administrasi Keuangan	**Peningkatan manajemen administrasi pelayanan umum**	Terpenuhinya pelayanan administrasi perkantoran		91.500.000	
	X	XX	01	2.03	08			Penyediaan Jasa Kebersihan Kantor	Penyediaan Jasa Administrasi Kantor/Kebersihan	**Peningkatan manajemen administrasi pelayanan umum**	Terpenuhinya pelayanan administrasi perkantoran		66.000.000	

OPD : KECAMATAN SUMBER

URUSAN	KODE					PROGRAM BARU	KEGIATAN BARU	SUB KEGIATAN BARU	PEKERJAAN LAMA	KEGIATAN LAMA	OUTPUT KEGIATAN LAMA	PROGRAM LAMA	ANGGARAN	SATKER
	URUSAN	BIDANG URUSAN	PROGRAM	KEGIATAN	SUB KEGIATAN									
	X	XX	01	2.03	10			Penyediaan Alat Tulis Kantor	Penyediaan Alat Tulis Kantor	**Peningkatan manajemen administrasi pelayanan umum**	Terpenuhinya pelayanan administrasi perkantoran		38.138.150	
	X	XX	01	2.03	11			Penyediaan Barang Cetakan dan Penggandaan	Penyediaan Barang Cetakan dan Penggandaan	**Peningkatan manajemen administrasi pelayanan umum**	Terpenuhinya pelayanan administrasi perkantoran		18.056.850	
	X	XX	01	2.03	12			Penyediaan Komponen Instalasi Listrik/Penerangan Bangunan Kantor	Penyediaan Komponen Instalasi Listrik/Penerangan Bangunan Kantor	**Peningkatan sarana dan prasarana aparatur**	Terpenuhinya pelayanan administrasi perkantoran		8.000.000	
	X	XX	01	2.03	14			Penyediaan Peralatan Rumah Tangga	Penyediaan Peralatan Rumah tangga	**Peningkatan sarana dan prasarana aparatur**	Terpenuhinya pelayanan administrasi perkantoran		6.000.000	
	X	XX	01	2.03	15			Penyediaan Bahan Bacaan dan Peraturan Perundang-Undangan	Penyediaan Bahan Bacaan dan Peraturan Perundang- Undangan	**Peningkatan manajemen administrasi pelayanan umum**	Terpenuhinya pelayanan administrasi perkantoran		3.600.000	
	X	XX	01	2.03	17			Penyediaan Makanan dan Minuman	Penyediaan Makanan dan minuman Kantor	**Peningkatan manajemen administrasi pelayanan umum**	Terpenuhinya pelayanan administrasi perkantoran		30.000.000	
	X	XX	01	2.03	18			Rapat-Rapat Kordinasi dan Konsultasi ke Luar Daerah	Rapat-Rapat Kordinasi dan Konsultasi ke Luar Daerah	**Peningkatan manajemen administrasi pelayanan umum**	Terpenuhinya pelayanan administrasi perkantoran		10.000.000	
	X	XX	01	2.03	20			Pengadaan Kendaraan Dinas/Operasional	Pengadaan Kendaraan Dinas/Operasional	**Peningkatan sarana dan prasarana aparatur**	Tersusunnya Dokumen pengelolaan BMD		50.000.000	
	X	XX	01	2.03	22			Pengadaan Perlengkapan Gedung Kantor	Pengadaan Perlengkapan Gedung Kantor	**Peningkatan sarana dan prasarana aparatur**	Tersusunnya Dokumen pengelolaan BMD		25.500.000	
	X	XX	01	2.03	24			Pengadaan Peralatan Gedung Kantor	Pengadaan Peralatan kantor	**Peningkatan sarana dan prasarana aparatur**	Tersusunnya Dokumen pengelolaan BMD		36.000.000	
	X	XX	01	2.03	34			Pemeliharaan Rutin/Berkala Gedung Kantor	Pemeliharaan Rutin/berkala Rumah Dinas	**Peningkatan sarana dan prasarana aparatur**	Tersusunnya Dokumen pengelolaan BMD		7.500.000	
									Pemeliharaan Rutin/berkala Gedung kantor				20.000.000	
									Pemeliharaan Rutin/berkala Gedung Pertemuan				5.000.000	
	X	XX	01	2.03	30			Pemeliharaan Rutin/Berkala Kendaraan Dinas/Operasional	Pemeliharaan Rutin /berkala kendaraan Dinas/Operasional	**Peningkatan sarana dan prasarana aparatur**	Tersusunnya Dokumen pengelolaan BMD		20.000.000	
	X	XX	01	2.03	32			Pemeliharaan Rutin/Berkala Perlengkapan Gedung Kantor	Pemeliharaan Rutin/berkala Perlengkapan kantor	**Peningkatan sarana dan prasarana aparatur**	Tersusunnya Dokumen pengelolaan BMD		5.000.000	
	X	XX	01	2.03	34			Pemeliharaan Rutin/Berkala Peralatan Gedung Kantor	Pemeliharaan Rutin/berkala Peralatan kantor				7.000.000	
	X	XX	01	**2.04**			**Peningkatan Disiplin dan Kapasitas Sumber Daya Aparatur**							
	X	XX	01	2.04	02			Pengadaan Pakaian Dinas Beserta Perlengkapannya	Pengadaan pakaian dinas	**Peningkatan kualitas sumber daya aparatur**	Tersusunnya dokumen manajemen kepegawaian		14.175.000	
	X	XX	01	2.04	09			Pendidikan dan Pelatihan Formal	Pembinaan Internal Pegawai				20.000.000	
UNSUR KEWILAYAHAN	7	01	**02**			**PROGRAM PENYELENGGARAAN PEMERINTAHAN DAN PELAYANAN PUBLIK**								
	7	01	02	**2.01**			Koordinasi Penyelenggaraan Kegiatan Pemerintahan di Tingkat Kecamatan							
	7	01	02	2.01	4			Koordinasi dan Sinkronisasi Perencanaan Perangkat Daerah	Rapat koordinasi dan konsultasi dalam daerah	**Peningkatan manajemen administrasi pelayanan umum**	Terpenuhinya pelayanan administrasi perkantoran		40.000.000	

OPD : KECAMATAN SUMBER

URUSAN	KODE					PROGRAM BARU	KEGIATAN BARU	SUB KEGIATAN BARU	PEKERJAAN LAMA	KEGIATAN LAMA	OUTPUT KEGIATAN LAMA	PROGRAM LAMA	ANGGARAN	SATKER
	URUSAN	BIDANG URUSAN	PROGRAM	KEGIATAN	SUB KEGIATAN									
KECAMATAN	7	01	02	**2.02**			Penyelenggaraan Urusan Pemerintahan yang tidak Dilaksanakan oleh Unit Kerja Perangkat Daerah yang Ada di Kecamatan							
	7	01	02	2.02	03			Peningkatan Efektifitas Pelaksanaan Pelayanan Kepada Masyarakat di Wilayah Kecamatan	Pelayanan PATEN	**Peningkatan manajemen administrasi pelayanan umum**	Terpenuhinya pelayanan administrasi perkantoran		50.000.000	
	7	01	02	**2.04**			Pelaksanaan Urusan Pemerintahan yang Dilimpahkan kepada Camat							
	7	01	02	2.04	03			Pelaksanaan Urusan Pemerintahan yang Terkait Dengan Kewenangan Lain yang Dilimpahkan	Fasilitasi PKK	**Fasilitasi Peningkatan Kesejahteraan Masyarakat**	Terwujudnya Lembaga Kesejahteraan Masyarakat Desa/Kelurahan yang aktif		30.000.000	
									Fasilitasi Kegiatan Olah Raga	**Fasilitasi Peningkatan Kesejahteraan Masyarakat**	Terwujudnya Lembaga Kesejahteraan Masyarakat Desa/Kelurahan yang aktif		5.000.000	
									Kelas Ispirasi Bunda PAUD	**Fasilitasi Peningkatan Kesejahteraan Masyarakat**	Terwujudnya Lembaga Kesejahteraan Masyarakat Desa/Kelurahan yang aktif		65.000.000	
									Fasilitasi Temu Keluarga Penerima Manfaat Program Keluarga Harapan (KPMPKH)	**Fasilitasi Peningkatan Kesejahteraan Masyarakat**	Terwujudnya Lembaga Kesejahteraan Masyarakat Desa/Kelurahan yang aktif		30.000.000	
									Pemberdayaan Forum Kelembagaan Perempuan dan anak Tingkat Kecamatan (FKPA)	**Fasilitasi Peningkatan Kesejahteraan Masyarakat**	Terwujudnya Lembaga Kesejahteraan Masyarakat Desa/Kelurahan yang aktif		15.000.000	
									Penguatan Pokjanal Posyandu Kecamatan Sumber	**Fasilitasi Peningkatan Kesejahteraan Masyarakat**	Terwujudnya Lembaga Kesejahteraan Masyarakat Desa/Kelurahan yang aktif		10.000.000	
									Pemberdayaan Organisasi Kepemudaan di Tk Kec	**Fasilitasi Peningkatan Kesejahteraan Masyarakat**	Terwujudnya Lembaga Kesejahteraan Masyarakat Desa/Kelurahan yang aktif		30.000.000	
									Fasilitasi Perilaku Hidup bersih dan sehat (PHBS)	**Fasilitasi Peningkatan Kesejahteraan Masyarakat**	Terwujudnya Lembaga Kesejahteraan Masyarakat Desa/Kelurahan yang aktif		10.000.000	
									Fasilitasi Lomba MTQ	**Fasilitasi Peningkatan Kesejahteraan Masyarakat**	Terwujudnya Lembaga Kesejahteraan Masyarakat Desa/Kelurahan yang aktif		20.000.000	
									Fasilitasi Koordinasi desa Kemiskinan di Kec Sumber	**Fasilitasi Peningkatan Kesejahteraan Masyarakat**	Terwujudnya Lembaga Kesejahteraan Masyarakat Desa/Kelurahan yang aktif		29.000.000	
	7	01	**03**			**PROGRAM PEMBERDAYAAN MASYARAKAT DESA DAN KELURAHAN**								
	7	01	03	**2.01**			Koordinasi Kegiatan Pemberdayaan Desa							
	7	01	03	2.01	01			Peningkatan Partisipasi Masyarakat Dalam Forum Musyawarah Perencanaan Pembangunan di Desa	Penyelenggaraan Musrenbang Kecamatan	**Fasilitasi Pemberdayaan Masyarakat Desa**	Terlaksananya Pembangunan secara Swakelola		40.000.000	
											Terwujudnya Penetapan APBDes tepat waktu			
	7	01	03	2.01	03			Peningkatan Efektifitas Kegiatan Pemberdayaan Masyarakat di Wilayah Kecamatan	DESK APBDes	**Fasilitasi Pemberdayaan Masyarakat Desa**	Terlaksananya Pembangunan secara Swakelola		20.000.000	

OPD : KECAMATAN SUMBER

URUSAN	KODE					PROGRAM BARU	KEGIATAN BARU	SUB KEGIATAN BARU	PEKERJAAN LAMA	KEGIATAN LAMA	OUTPUT KEGIATAN LAMA	PROGRAM LAMA	ANGGARAN	SATKER
	URUSAN	BIDANG URUSAN	PROGRAM	KEGIATAN	SUB KEGIATAN									
											Terwujudnya Penetapan APBDes tepat waktu			
									Monitoring dan Evaluasi Pelaksanaan APBdesa	**Fasilitasi Pemberdayaan Masyarakat Desa**	Terlaksananya Pembangunan secara Swakelola		120.000.000	
											Terwujudnya Penetapan APBDes tepat waktu			
									Monev BUMDesa	**Fasilitasi Pemberdayaan Masyarakat Desa**	Terlaksananya Pembangunan secara Swakelola		15.000.000	
											Terwujudnya Penetapan APBDes tepat waktu			
	7	01	**04**			**PROGRAM KOORDINASI KETENTRAMAN DAN**								
	7	01	04	**2.01**			Koordinasi Upaya Penyelenggaraan Ketenteraman dan Ketertiban Umum							
	7	01	04	2.01	01			Sinergitas dengan Kepolisian Negara Republik Indonesia, Tentara Nasional Indonesia dan instansi vertikal di wilayah kecamatan	Fasilitasi dan Koordinasi Forum Komunikasi Pimpinan Kecamatan	**Pembinaan Ketentraman dan Ketertiban Masyarakat**	Terselesaikannya Permasalahan K-3 (Ketertiban, Ketentraman dan Keindahan)		60.000.000	
	7	01	04	**2.02**			Koordinasi Penerapan dan Penegakan Perda dan Perkada							
	7	01	04	2.02	01			Koordinasi/sinergi dengan perangkat daerah yang tugas dan fungsinya di bidang penegakan peraturan perundang-undangan dan/atau Kepolisian Negara Republik Indonesia	Pembinaan Linmas di Kec Sumber	**Pembinaan Ketentraman dan Ketertiban Masyarakat**	Terselesaikannya Permasalahan K-3 (Ketertiban, Ketentraman dan Keindahan)		50.000.000	
									Peningkatan Kapasitas FKDM				50.000.000	
									Sosialisasi Bahaya narkoba				50.000.000	
	7	01	**05**			**PROGRAM PENYELENGGARAAN URUSAN PEMERINTAHAN**								
	7	01	05	**2.01**			Penyelenggaraan Urusan Pemerintahan Umum sesuai Penugasan Kepala Daerah							
	7	01	05	2.01	01			Pembinaan Wawasan Kebangsaan dan Ketahanan Nasional dalam Rangka Memantapkan Pengamalan Pancasila, Pelaksanaan Undang-Undang Dasar Negara Republik Indonesia Tahun 1945, Pelestarian Bhinneka Tunggal Ika Serta Pemertahanan dan Pemeliharaan Keutuhan Negara Kesatuan Republik Indonesia	Peringatan Hari Besar Kenegaraan	**Peningkatan manajemen administrasi pelayanan umum**	Terpenuhinya pelayanan administrasi perkantoran		40.000.000	
	7	01	**06**			**PROGRAM PEMBINAAN DAN PENGAWASAN PEMERINTAHAN DESA**								
	7	01	06	**2.01**			Fasilitasi, Rekomendasi dan Koordinasi Pembinaan dan Pengawasan Pemerintahan Desa							

OPD : KECAMATAN SUMBER

URUSAN	KODE					PROGRAM BARU	KEGIATAN BARU	SUB KEGIATAN BARU	PEKERJAAN LAMA	KEGIATAN LAMA	OUTPUT KEGIATAN LAMA	PROGRAM LAMA	ANGGARAN	SATKER
	URUSAN	BIDANG URUSAN	PROGRAM	KEGIATAN	SUB KEGIATAN									
	7	01	06	2.01	02			Fasilitasi Administrasi Tata Pemerintahan Desa	Pembinaan dan Pengawasan Penyelenggaraan Pemerintah Desa	**Fasilitasi Penyelenggaraan Pemeriintahan Desa/Kelurahan**	Terwujudnya Pemerintah Desa/Kelurahan yang tertib administrasi		15.000.000	
											Terwujudnya Pemerintahan Desa/Kelurahan yang lunas bayar PBB			
	7	01	06	2.01	02			Fasilitasi Administrasi Tata Pemerintahan Desa	Fasilitasi Penyusunan Monografi Desa	**Fasilitasi Penyelenggaraan Pemeriintahan Desa/Kelurahan**	Terwujudnya Pemerintah Desa/Kelurahan yang tertib administrasi		5.000.000	
											Terwujudnya Pemerintahan Desa/Kelurahan yang lunas bayar PBB			
	7	01	06	2.01	07			Fasilitasi Pelaksanaan Tugas dan Fungsi Badan Permusyawaratan Desa	Pembinaan dan Pembekalan Perangkat desa dan BPD	**Fasilitasi Penyelenggaraan Pemeriintahan Desa/Kelurahan**	Terwujudnya Pemerintah Desa/Kelurahan yang tertib administrasi		20.000.000	
											Terwujudnya Pemerintahan Desa/Kelurahan yang lunas bayar PBB			
	7	01	06	2.01	11			Fasilitasi Penyelenggaraan Ketenteraman dan Ketertiban Umum	Pengurangan Resiko Bencana	**Pembinaan Ketentraman dan Ketertiban Masyarakat**	Terselesaikannya Permasalahan K-3 (Ketertiban, Ketentraman dan Keindahan)		50.000.000	
JUMLAH													**1.458.770.000**	

PEMETAAN PROGRAM, KEGIATAN DAN SUB KEGIATAN SESUAI PERMENDAGRI NOMOR 90 TAHUN 2019
KECAMATAN BULU

OPD : KECAMATAN BULU

URUSAN	KODE					PROGRAM BARU	KEGIATAN BARU	SUB KEGIATAN BARU	PEKERJAAN LAMA	KEGIATAN LAMA	OUTPUT KEGIATAN LAMA	PROGRAM LAMA	ANGGARAN	SATKER
	URUSAN	BIDANG URUSAN	PROGRAM	KEGIATAN	SUB KEGIATAN									
	X	XX	**01**			**PROGRAM PENUNJANG URUSAN PEMERINTAHAN DAERAH**								**KEC. BULU**
	X	XX	01	**2.01**			**Perencanaan dan Evaluasi Kinerja Perangkat Daerah**							
	X	XX	01	2.01	01			Penyusunan Renstra dan Renja Perangkat Daerah	Penyusunan Renstra,Renja	**Penyusunan Dokumen Perencanaan Perangkat Daerah**	Tersusunnya dokumen perencanaan perangkat daerah		16.200.000	
	X	XX	01	2.01	03			Penyusunan Dokumen Evaluasi Perangkat Daerah	Penyusunan LKJIP	**Penyusunan Dokumen Evaluasi Kinerja Perangkat daerah**	Tersusunnya dokumen laporan kinerja Perangkat Daerah		3.200.000	
								Koordinasi dan Sinkronisasi Perencanaan Perangkat Daerah	Rapat - rapat Koordinasi dan konsultasi ke Dalam Daerah	**Peningkatan manajemen administrasi pelayanan umum**			18.000.000	
	X	XX	01	2.01	05			Evaluasi Kinerja Perangkat Daerah	Penyusunan Pengendalian Kegiatan APBD	**Penyusunan Dokumen Evaluasi Kinerja Perangkat daerah**	Tersusunnya dokumen laporan kinerja Perangkat Daerah		9.100.000	
									Penyusunan Capaian Renja Triwulan OPD	**Penyusunan Dokumen Evaluasi Kinerja Perangkat daerah**	Tersusunnya dokumen laporan kinerja Perangkat Daerah		5.000.000	
									Survey Kepuasan Pelayanan Keterbukaan Informasi Publik	**Pengelolaan keterbukaan informasi publik**	Terpublikasikannya program pemberdayaan masyarakat kepada publik		2.200.000	
									Pengelolaan Website	**Pengelolaan keterbukaan informasi publik**	Terpublikasikannya program pemberdayaan masyarakat kepada publik		22.000.000	
									Peningkatan Sistem Pengendalian Internal Pegawai (SPIP)	**Peningkatan kualitas sumber daya aparatur**	Tersusunnya dokumen manajemen kepegawaian		5.000.000	
	X	XX	01	**2.02**			**Administrasi Keuangan**			**Peningkatan dan pengembangan sistem pelaporan keuangan**	Tersususnnya Dokumen keuangan perangkat daerah			
	X	XX	01	**2.02**	**1**			Penyediaan Gaji Tunjangan ASN						
	X	XX	01	2.02	09			Penyusunan Pelaporan Keuangan Akhir Tahun	Penyusunan Pelaporan Keuangan Akhir Tahun				3.200.000	
	X	XX	01	**2.03**			**Administrasi Umum**							
	X	XX	01	2.03	01			Penyediaan Jasa Surat Menyurat	Penyediaan Jasa Surat Menyurat	**Peningkatan manajemen administrasi pelayanan umum**	Terpenuhinya pelayanan administrasi perkantoran		1.500.000	
	X	XX	01	2.03	02			Penyediaan Jasa Komunikasi, Sumber Daya Air dan Listrik	Penyediaan Jasa Komunikasi, Sumber Daya Air dan Listrik	**Peningkatan manajemen administrasi pelayanan umum**	Terpenuhinya pelayanan administrasi perkantoran		21.000.000	
									Penyediaan Jasa Jaringan Internet	**Peningkatan manajemen administrasi pelayanan umum**	Terpenuhinya pelayanan administrasi perkantoran		0	
	X	XX	01	2.03	07			Penyediaan Jasa Administrasi Keuangan	Penyediaan Jasa Administrasi Keuangan	**Peningkatan manajemen administrasi pelayanan umum**	Terpenuhinya pelayanan administrasi perkantoran		76.400.000	
	X	XX	01	2.03	08			Penyediaan Jasa Kebersihan Kantor	Penyediaan Jasa Administrasi Kantor/Kebersihan	**Peningkatan manajemen administrasi pelayanan umum**	Terpenuhinya pelayanan administrasi perkantoran		149.900.000	
	X	XX	01	2.03	10			Penyediaan Alat Tulis Kantor	Penyediaan Alat Tulis Kantor	**Peningkatan manajemen administrasi pelayanan umum**	Terpenuhinya pelayanan administrasi perkantoran		15.000.000	
	X	XX	01	2.03	11			Penyediaan Barang Cetakan dan Penggandaan	Penyediaan Barang Cetakan dan Penggandaan	**Peningkatan manajemen administrasi pelayanan umum**	Terpenuhinya pelayanan administrasi perkantoran		8.000.000	
	X	XX	01	2.03	12			Penyediaan Komponen Instalasi Listrik/Penerangan Bangunan Kantor	Penyediaan Komponen Instalasi Listrik/Penerangan Bangunan Kantor	**Peningkatan sarana dan prasarana aparatur**	Tersusunnya Dokumen pengelolaan BMD		3.000.000	
	X	XX	01	2.03	13			Penyediaan Peralatan dan Perlengkapan Kantor	Penyediaan Peralatan dan Perlengkapan Kantor	**Peningkatan sarana dan prasarana aparatur**	Tersusunnya Dokumen pengelolaan BMD		2.000.000	
	X	XX	01	2.03	15			Penyediaan Bahan Bacaan dan Peraturan Perundang-Undangan	Penyediaan Bahan Bacaan dan Peraturan Perundang- Undangan	**Peningkatan manajemen administrasi pelayanan umum**	Terpenuhinya pelayanan administrasi perkantoran		2.000.000	
	X	XX	01	2.03	17			Penyediaan Makanan dan Minuman	Penyediaan Makanan dan Minuman	**Peningkatan manajemen administrasi pelayanan umum**	Terpenuhinya pelayanan administrasi perkantoran		27.600.000	

OPD : KECAMATAN BULU

URUSAN	KODE					PROGRAM BARU	KEGIATAN BARU	SUB KEGIATAN BARU	PEKERJAAN LAMA	KEGIATAN LAMA	OUTPUT KEGIATAN LAMA	PROGRAM LAMA	ANGGARAN	SATKER
	URUSAN	BIDANG URUSAN	PROGRAM	KEGIATAN	SUB KEGIATAN									
	X	XX	01	2.03	18			Rapat-Rapat Kordinasi dan Konsultasi ke Luar Daerah	Rapat-Rapat Kordinasi dan Konsultasi ke Luar Daerah	**Peningkatan manajemen administrasi pelayanan umum**	Terpenuhinya pelayanan administrasi perkantoran		10.000.000	
								Pengadaan Perlengkapan Gedung Kantor	Pengadaan Perlengkapan Gedung Kantor	**Peningkatan sarana dan prasarana aparatur**	Tersusunnya Dokumen pengelolaan BMD		22.500.000	
	X	XX	01	2.03	24			Pengadaan Peralatan Gedung Kantor	Pengadaan Peralatan Gedung Kantor	**Peningkatan sarana dan prasarana aparatur**	Tersusunnya Dokumen pengelolaan BMD		18.000.000	
									Penyediaan Jaringan Internet	**Peningkatan sarana dan prasarana aparatur**	Tersusunnya Dokumen pengelolaan BMD		0	
								Pengadaan Mebeleur	Pengadaan Mebeleur	**Peningkatan sarana dan prasarana aparatur**	Tersusunnya Dokumen pengelolaan BMD		12.500.000	
	X	XX	01	2.03	28			Pemeliharaan Rutin/Berkala Gedung Kantor	Pemeliharaan Rutin/Berkala Rumah Dinas	**Peningkatan sarana dan prasarana aparatur**	Tersusunnya Dokumen pengelolaan BMD		3.600.000	
									Pemeliharaan Rutin/Berkala Gedung Kantor	**Peningkatan sarana dan prasarana aparatur**	Tersusunnya Dokumen pengelolaan BMD		12.000.000	
									Pemeliharaan Rutin/Berkala Gedung Pertemuan	**Peningkatan sarana dan prasarana aparatur**	Tersusunnya Dokumen pengelolaan BMD		4.000.000	
	X	XX	01	2.03	30			Pemeliharaan Rutin/Berkala Kendaraan Dinas/Operasional	Pemeliharaan Rutin/Berkala Kendaraan Dinas	**Peningkatan sarana dan prasarana aparatur**	Tersusunnya Dokumen pengelolaan BMD		16.000.000	
	X	XX	01	2.03	38			Pemeliharaan Rutin/Berkala Peralatan Gedung Kantor	Pemeliharaan Rutin/Berkala Peralatan Kantor	**Peningkatan sarana dan prasarana aparatur**	Tersusunnya Dokumen pengelolaan BMD		4.000.000	
	X	XX	01	**2.04**			**Peningkatan Disiplin dan Kapasitas Sumber Daya Aparatur**			**Peningkatan kualitas sumber daya aparatur**	Tersusunnya dokumen manajemen kepegawaian			
	X	XX	01	2.04	02			Pengadaan Pakaian Dinas Beserta Perlengkapannya	Pengadaan Pakaian Dinas beserta Perlengkapannya				10.400.000	
UNSUR KEWILAYAHAN	**7**													
KECAMATAN	7	**01**												
	7	01	**02**			**PROGRAM PENYELENGGARAAN PEMERINTAHAN DAN PELAYANAN PUBLIK**								
	7	01	02	**2.02**			**Penyelenggaraan Urusan Pemerintahan yang tidak Dilaksanakan oleh Unit Kerja Perangkat Daerah yang Ada di Kecamatan**			**Peningkatan manajemen administrasi pelayanan umum**	Terpenuhinya pelayanan administrasi perkantoran			
	7	01	02	2.02	03			Peningkatan Efektifitas Pelaksanaan Pelayanan Kepada Masyarakat di Wilayah Kecamatan	Fasilitasi Pelayanan Administrasi Terpadu Kecamatan (PATEN)				84.700.000	
	7	01	02	**2.04**			**Pelaksanaan Urusan Pemerintahan yang Dilimpahkan kepada Camat**			**Fasilitasi Peningkatan Kesejahteraan Masyarakat**	Terwujudnya Lembaga Kesejahteraan Masyarakat Desa/Kelurahan yang aktif			
	7	01	02	2.04	03			Pelaksanaan Urusan Pemerintahan yang Terkait Dengan Kewenangan Lain yang Dilimpahkan	Fasilitasi Pembinaan Kesejahteraan Keluarga				30.000.000	
									Fasilitasi Kegiatan Musabaqah Tilawatil Qur'an/Seleksi Tilawatil Qur'an dan Fasilitasi Anak Sholeh Indonesia (FASI)				20.000.000	
									Fasilitasi Program Keluarga Harapan (PKH) Kecamatan				24.000.000	
									Fasilitasi Penanggulangan Kemiskinan				30.000.000	
									Penguatan Pendidikan Karakter Anak Usia Dini				50.000.000	
									Pembendayaan Forum Kelembagaan Perempuan dan Anak Tingkat Kecamatan				15.000.000	
									Promosi Perilaku Hidup Bersih dan Sehat (PHBS)				24.000.000	
									Fasilitasi Kegiatan Olah Raga dan Budaya				17.000.000	

OPD : KECAMATAN BULU

URUSAN	KODE					PROGRAM BARU	KEGIATAN BARU	SUB KEGIATAN BARU	PEKERJAAN LAMA	KEGIATAN LAMA	OUTPUT KEGIATAN LAMA	PROGRAM LAMA	ANGGARAN	SATKER
	URUSAN	BIDANG URUSAN	PROGRAM	KEGIATAN	SUB KEGIATAN									
									Penguatan Pokjanal Posyandu Tingkat Kecamatan				10.000.000	
									Fasilitasi Pemberangkatan Haji				5.000.000	
									Pemberdayaan Organisasi Kepemudaan di Tingkat Kecamatan				18.000.000	
									Fasilitasi Forum Anak Kecamatan				12.000.000	
	7	01	**03**			**PROGRAM PEMBERDAYAAN MASYARAKAT DESA DAN KELURAHAN**								
	7	01	03	**2.01**			**Koordinasi Kegiatan Pemberdayaan Desa**			**Fasilitasi Pemberdayaan Masyarakat Desa**	Terlaksananya Pembangunan secara Swakelola			
											Terwujudnya Penetapan APBDes tepat waktu			
	7	01	03	2.01	01			Peningkatan Partisipasi Masyarakat Dalam Forum Musyawarah Perencanaan Pembangunan di Desa	Penyelenggaraan Musrenbang Kecamatan				35.000.000	
	7	01	03	2.01	03			Peningkatan Efektifitas Kegiatan Pemberdayaan Masyarakat di Wilayah Kecamatan	Pembinaan dan Pengawasan Penyelenggaraan Pemerintahan Desa				163.200.000	
									Fasilitasi Penyusunan RPJMDes				6.000.000	
									Fasilitasi Pelatihan Siskeudes				6.000.000	
	7	01	**06**			**PROGRAM PEMBINAAN DAN PENGAWASAN PEMERINTAHAN DESA**								
	7	01	06	**2.01**			**Fasilitasi, Rekomendasi dan Koordinasi Pembinaan dan Pengawasan Pemerintahan Desa**							
	7	01	06	2.01	02			Fasilitasi Administrasi Tata Pemerintahan Desa	Fasilitasi Bintek dan Pelatihan Penyusunan Profil Desa	**Fasilitasi Penyelenggaraan Pemeriintahan Desa/Kelurahan**	Terwujudnya Pemerintah Desa/Kelurahan yang tertib administrasi		6.000.000	
											Terwujudnya Pemerintahan Desa/Kelurahan yang lunas bayar PBB			
									Fasilitasi Pembinaan Penyusunan Monografi Desa	**Fasilitasi Penyelenggaraan Pemeriintahan Desa/Kelurahan**	Terwujudnya Pemerintah Desa/Kelurahan yang tertib administrasi		6.000.000	
											Terwujudnya Pemerintahan Desa/Kelurahan yang lunas bayar PBB			
									Monitoring dan Evaluasi Pelaksanaan Pajak Bumi dan Bangunan (PBB)	**Fasilitasi Penyelenggaraan Pemeriintahan Desa/Kelurahan**	Terwujudnya Pemerintah Desa/Kelurahan yang tertib administrasi		58.000.000	
											Terwujudnya Pemerintahan Desa/Kelurahan yang lunas bayar PBB			
	7	01	06	2.01	11			Fasilitasi Penyelenggaraan Ketenteraman dan Ketertiban Umum	Sosialisasi Penanggulangan Bencana	**Pembinaan Ketentraman dan Ketertiban Masyarakat**	Terselesaikannya Permasalahan K-3 (Ketertiban, Ketentraman dan Keindahan)		6.500.000	
	7	01	**05**			**PROGRAM PENYELENGGARAAN URUSAN PEMERINTAHAN UMUM**								
	7	01	05	**2.01**			**Penyelenggaraan Urusan Pemerintahan Umum sesuai Penugasan Kepala Daerah**			**Peningkatan manajemen administrasi pelayanan umum**	Terpenuhinya pelayanan administrasi perkantoran			

OPD : KECAMATAN BULU

URUSAN	KODE					PROGRAM BARU	KEGIATAN BARU	SUB KEGIATAN BARU	PEKERJAAN LAMA	KEGIATAN LAMA	OUTPUT KEGIATAN LAMA	PROGRAM LAMA	ANGGARAN	SATKER
	URUSAN	BIDANG URUSAN	PROGRAM	KEGIATAN	SUB KEGIATAN									
	7	01	05	2.01	01			Pembinaan Wawasan Kebangsaan dan Ketahanan Nasional dalam Rangka Memantapkan Pengamalan Pancasila, Pelaksanaan Undang- Undang Dasar Negara Republik Indonesia Tahun 1945, Pelestarian Bhinneka Tunggal Ika Serta Pemertahanan dan Pemeliharaan Keutuhan Negara Kesatuan Republik Indonesia	Pelaksanaan Hari Besar Kenegaraan				40.000.000	
									Fasilitasi Peringatan Hari Besar Kewanitaan				50.000.000	
	7	01	**04**			**PROGRAM KOORDINASI KETENTRAMAN DAN KETERTIBAN UMUM**								
	7	01	04	**2.01**			**Koordinasi Upaya Penyelenggaraan Ketenteraman dan Ketertiban Umum**			**Pembinaan Ketentraman dan Ketertiban Masyarakat**	Terselesaikannya Permasalahan K-3 (Ketertiban, Ketentraman dan Keindahan)			
	7	01	04	2.01	01			Sinergitas dengan Kepolisian Negara Republik Indonesia, Tentara Nasional Indonesia dan instansi vertikal di wilayah kecamatan						
									Fasilitasi Forum Komunikasi Pimpinan Kecamatan	**Pembinaan Ketentraman dan Ketertiban Masyarakat**			61.968.000	
									Koordinasi Penerapan dan Penegakan Perda dan Perkada	**Pembinaan Ketentraman dan Ketertiban Masyarakat**			12.000.000	
JUMLAH													**1.293.668.000**	

PEMETAAN PROGRAM, KEGIATAN DAN SUB KEGIATAN SESUAI PERMENDAGRI NOMOR 90 TAHUN 2019
KECAMATAN LASEM

OPD : KECAMATAN LASEM

URUSAN	KODE					PROGRAM BARU	KEGIATAN BARU	SUB KEGIATAN BARU	PEKERJAAN LAMA	KEGIATAN LAMA	OUTPUT KEGIATAN LAMA	ANGGARAN	SATKER
	URUSAN	BIDANG URUSAN	PROGRAM	KEGIATAN	SUB KEGIATAN								
	X	XX	**01**			**PROGRAM PENUNJANG URUSAN PEMERINTAHAN DAERAH**							**KEC. LASEM**
	X	XX	01	**2.01**			**Perencanaan dan Evaluasi Kinerja Perangkat Daerah**						
	X	XX	01	2.01	01			Penyusunan Renstra dan Renja Perangkat Daerah	Penyusunan Dokumen Renja	**Penyusunan Dokumen Perencanaan Perangkat Daerah**	Tersusunnya dokumen perencanaan perangkat daerah	12.000.000	
									Fasilitasi Entry Data Sipandu			12.000.000	
	X	XX	01	2.01	03			Penyusunan Dokumen Evaluasi Perangkat Daerah	Penyusunan Laporan Kinerja Instansi Pemerintah (LKJiP) dan LPPD	**Penyusunan Dokumen Evaluasi Kinerja Perangkat daerah**	Tersusunnya dokumen laporan kinerja Perangkat Daerah	10.000.000	
									Penyusunan Laporan Capaian Renja Triwulan	**Penyusunan Dokumen Evaluasi Kinerja Perangkat daerah**	Tersusunnya dokumen laporan kinerja Perangkat Daerah	5.000.000	
									Fasilitasi Admin dan Operator E-SAKIP Kecamatan Lasem	**Peningkatan kualitas sumber daya aparatur**	Jumlah dokumen manajemen kepegawaian yang dikelola dengan baik	12.000.000	
								Koordinasi dan Sinkronisasi Perencanaan Perangkat Daerah	Rapat koordinasi dan konsultasi dalam daerah	**Peningkatan manajemen administrasi pelayanan umum**	% pemenuhan pelayanan administrasi perkantoran	40.000.000	
	X	XX	01	2.01	05			Evaluasi Kinerja Perangkat Daerah	Pengelolaan Website Kantor Kecamatan Lasem	**Pengelolaan keterbukaan informasi publik**	Terpublikasikannya program pemberdayaan masyarakat kepada publik	10.000.000	
									Pengelolaan TV Lasem	**Pengelolaan keterbukaan informasi publik**	Terpublikasikannya program pemberdayaan masyarakat kepada publik	12.000.000	
									Fasilitasi Entry SIRUP Kantor Kecamatan Lasem	**Pengelolaan keterbukaan informasi publik**	Terpublikasikannya program pemberdayaan masyarakat kepada publik	1.600.000	
									Fasilitasi admin Finger Print	**Peningkatan kualitas sumber daya aparatur**	Jumlah dokumen manajemen kepegawaian yang dikelola dengan baik	5.000.000	
	X	XX	01	**2.02**			**Administrasi Keuangan**						
	X	XX	01	2.02	04			Penyusunan Akuntansi dan Pelaporan Keuangan	Penyusunan RKA dan DPA Kantor Kecamatan Lasem	**Peningkatan dan pengembangan sistem pelaporan keuangan**	Jumlah Dokumen pelaporan keuangan dengan kualitas baik	20.000.000	
	X	XX	01	2.02	09			Penyusunan Pelaporan Keuangan Akhir Tahun	Penyusunan LKPD Kantor Kecamatan Lasem	**Peningkatan dan pengembangan sistem pelaporan keuangan**	Jumlah Dokumen pelaporan keuangan dengan kualitas baik	10.000.000	
	X	XX	01	**2.03**			**Administrasi Umum**						
	X	XX	01	2.03	01			Penyediaan Jasa Surat Menyurat	Penyedaan Jasa Surat Menyurat	**Peningkatan manajemen administrasi pelayanan umum**	Terpenuhinya pelayanan administrasi perkantoran	5.000.000	
	X	XX	01	2.03	02			Penyediaan Jasa Komunikasi, Sumber Daya Air dan Listrik	Penyediaan Jasa Komunikasi, Sumber Daya Air dan Listrik	**Peningkatan manajemen administrasi pelayanan umum**	% pemenuhan pelayanan administrasi perkantoran	24.000.000	

OPD : KECAMATAN LASEM

URUSAN	KODE					PROGRAM BARU	KEGIATAN BARU	SUB KEGIATAN BARU	PEKERJAAN LAMA	KEGIATAN LAMA	OUTPUT KEGIATAN LAMA	ANGGARAN	SATKER
	URUSAN	BIDANG URUSAN	PROGRAM	KEGIATAN	SUB KEGIATAN								
	X	XX	01	2.03	07			Penyediaan Jasa Administrasi Keuangan	Penyediaan Jasa Administrasi Keuangan Kantor Kecamatan Lasem	**Peningkatan dan pengembangan sistem pelaporan keuangan**	Jumlah Dokumen pelaporan keuangan dengan kualitas baik	150.000.000	
	X	XX	01	2.03	08			Penyediaan Jasa Kebersihan Kantor	Penyediaan Jasa Administrasi Kantor/Kebersihan	**Peningkatan manajemen administrasi pelayanan umum**	Terpenuhinya pelayanan administrasi perkantoran	125.000.000	
									Penyediaan Jasa Administrasi Kantor/Kebersihan Kec. Lasem	**Peningkatan manajemen administrasi pelayanan umum**	Terpenuhinya pelayanan administrasi perkantoran	125.000.000	Reses
	X	XX	01	2.03	10			Penyediaan Alat Tulis Kantor	Penyediaan Alat Tulis Kantor	**Peningkatan manajemen administrasi pelayanan umum**	Terpenuhinya pelayanan administrasi perkantoran	20.000.000	
	X	XX	01	2.03	11			Penyediaan Barang Cetakan dan Penggandaan	Penyediaan Barang Cetakan dan Penggandaan	**Peningkatan manajemen administrasi pelayanan umum**	Terpenuhinya pelayanan administrasi perkantoran	10.000.000	
	X	XX	01	2.03	12			Penyediaan Komponen Instalasi Listrik/Penerangan Bangunan Kantor	Penyediaan Komponen Instalasi Listrik/Penerangan Bangunan Kantor	**Peningkatan sarana dan prasarana aparatur**	Tersusunnya Dokumen pengelolaan BMD	33.500.000	
	X	XX	01	2.03	13			Penyediaan Peralatan dan Perlengkapan Kantor	Pengadaan Laptop Kantor Kecamatan Lasem	**Peningkatan sarana dan prasarana aparatur**	Tersusunnya Dokumen pengelolaan BMD	20.000.000	
									Pengadaan Printer Kantor Kecamatan Lasem	**Peningkatan sarana dan prasarana aparatur**	Tersusunnya Dokumen pengelolaan BMD	15.000.000	
									Pengadaan Handycam Kantor Kecamatan Lasem	**Peningkatan sarana dan prasarana aparatur**	Tersusunnya Dokumen pengelolaan BMD	0	
									Pengadaan Alat Penguat Sinyal Wifi Kantor Kecamatan Lasem	**Peningkatan sarana dan prasarana aparatur**	Tersusunnya Dokumen pengelolaan BMD	5.000.000	
									Pengadaan Alat Vid Con	**Peningkatan sarana dan prasarana aparatur**	Tersusunnya Dokumen pengelolaan BMD	20.000.000	
	X	XX	01	2.03	14			Penyediaan Peralatan Rumah Tangga	Penyediaan Peralatan Rumah tangga	**Peningkatan sarana dan prasarana aparatur**	Tersusunnya Dokumen pengelolaan BMD	10.000.000	
								Pemeliharaan Rutin/Berkala Rumah Jabatan	Pemeliharaan rutin berkala rumah dinas	**Peningkatan sarana dan prasarana aparatur**	Tersusunnya Dokumen pengelolaan BMD	2.000.000	
	X	XX	01	2.03	15			Penyediaan Bahan Bacaan dan Peraturan Perundang-Undangan	Penyediaan Bahan Bacaan dan Peraturan Perundang- Undangan	**Peningkatan manajemen administrasi pelayanan umum**	Terpenuhinya pelayanan administrasi perkantoran	5.000.000	
	X	XX	01	2.03	17			Penyediaan Makanan dan Minuman	Penyediaan Makanan dan minuman Kantor	**Peningkatan manajemen administrasi pelayanan umum**	Terpenuhinya pelayanan administrasi perkantoran	36.000.000	
	X	XX	01	2.04	09			Pendidikan dan Pelatihan Formal	Fasilitasi Kegiatan Senam Jum'at Sehat bagi ASN Kantor Kecamatan Lasem	**Peningkatan kualitas sumber daya aparatur**	Jumlah dokumen manajemen kepegawaian yang dikelola dengan baik	16.000.000	
	X	XX	01	2.03	18			Rapat-Rapat Kordinasi dan Konsultasi ke Luar Daerah	Rapat-Rapat Kordinasi dan Konsultasi ke Luar Daerah	**Peningkatan manajemen administrasi pelayanan umum**	Terpenuhinya pelayanan administrasi perkantoran	25.000.000	
	X	XX	01	2.03	20			Pengadaan Kendaraan Dinas/Operasional	Pengadaan Kendaraan Dinas Roda Dua	**Peningkatan sarana dan prasarana aparatur**	Jumlah dokumen pengelolaan BMD yang dikelola dengan baik	0	
	X	XX	01	2.03	25			Pengadaan Mebeleur	Pengadaan Meubelair Kantor Kecamatan Lasem	**Peningkatan sarana dan prasarana aparatur**	Jumlah dokumen pengelolaan BMD yang dikelola dengan baik	0	
									Pengadaan Lemari tempat Arsip Kantor Kecamatan Lasem	**Peningkatan sarana dan prasarana aparatur**	Tersusunnya Dokumen pengelolaan BMD	0	
	X	XX	01	2.03	28			Pemeliharaan Rutin/Berkala Gedung Kantor	Pemelihaan Rutin/Berkala Gedung Kantor	**Peningkatan sarana dan prasarana aparatur**	Tersusunnya Dokumen pengelolaan BMD	60.000.000	

OPD : KECAMATAN LASEM

URUSAN	KODE					PROGRAM BARU	KEGIATAN BARU	SUB KEGIATAN BARU	PEKERJAAN LAMA	KEGIATAN LAMA	OUTPUT KEGIATAN LAMA	ANGGARAN	SATKER
	URUSAN	BIDANG URUSAN	PROGRAM	KEGIATAN	SUB KEGIATAN								
									Penataan Lingkungan Kantor dan Rumah Dinas Kecamatan Lasem	**Peningkatan sarana dan prasarana aparatur**	Tersusunnya Dokumen pengelolaan BMD	0	
									Pembangunan Gedung PKK Kecamatan Lasem	**Peningkatan sarana dan prasarana aparatur**	Tersusunnya Dokumen pengelolaan BMD	0	
	X	XX	01	2.03	30			Pemeliharaan Rutin/Berkala Kendaraan Dinas/Operasional	Pemeliharaan Rutin /berkala kendaraan Dinas/Operasional	**Peningkatan sarana dan prasarana aparatur**	Tersusunnya Dokumen pengelolaan BMD	50.000.000	
	X	XX	01	2.03	32			Pemeliharaan Rutin/Berkala Perlengkapan Gedung Kantor	Pemeliharaan Rutin/berkala Perlengkapan kantor	**Peningkatan sarana dan prasarana aparatur**	Tersusunnya Dokumen pengelolaan BMD	25.000.000	
	X	XX	01	**2.04**			**Peningkatan Disiplin dan Kapasitas Sumber Daya Aparatur**						
	X	XX	01	2.04	02			Pengadaan Pakaian Dinas Beserta Perlengkapannya	Pengadaan Seragam Olahraga ASN	**Peningkatan kualitas sumber daya aparatur**	Tersusunnya dokumen manajemen kepegawaian	32.000.000	
	X	XX	01	2.04	09			Pendidikan dan Pelatihan Formal	Study Banding untuk Peningkatan Kapasitas SDM/Aparatur Kantor Kecamatan Lasem	**Peningkatan kualitas sumber daya aparatur**	Tersusunnya dokumen manajemen kepegawaian	0	
									Pembinaan Internal Pegawai Kantor Kecamatan Lasem	**Peningkatan kualitas sumber daya aparatur**	Tersusunnya dokumen manajemen kepegawaian	20.000.000	
UNSUR KEWILAYAHAN	7	01	**02**			**PROGRAM PENYELENGGARAAN PEMERINTAHAN DAN PELAYANAN PUBLIK**							KEC. LASEM
	7	01	02	**2.01**			Koordinasi Penyelenggaraan Kegiatan Pemerintahan di Tingkat Kecamatan						
	7	01	02	2.01	02			Peningkatan Efektifitas Kegiatan Pemerintahan di Tingkat Kecamatan	Rapat koordinasi dan konsultasi dalam daerah	**Peningkatan manajemen administrasi pelayanan umum**	Terpenuhinya pelayanan administrasi perkantoran	0	
KECAMATAN	7	01	02	**2.02**			Penyelenggaraan Urusan Pemerintahan yang tidak Dilaksanakan oleh Unit Kerja Perangkat Daerah yang Ada di Kecamatan						
	7	01	02	2.02	03			Peningkatan Efektifitas Pelaksanaan Pelayanan Kepada Masyarakat di Wilayah Kecamatan	Pelayanan PATEN	**Peningkatan manajemen administrasi pelayanan umum**	Terpenuhinya pelayanan administrasi perkantoran	100.000.000	
									Fasilitasi Admin Pelayanan Umum	**Peningkatan kualitas sumber daya aparatur**	Jumlah dokumen manajemen kepegawaian yang dikelola dengan baik	12.000.000	
	7	01	02	**2.04**			Pelaksanaan Urusan Pemerintahan yang Dilimpahkan kepada Camat						
	7	01	02	2.04	03			Pelaksanaan Urusan Pemerintahan yang Terkait Dengan Kewenangan Lain yang Dilimpahkan	Fasilitasi PKK di Kecamatan Lasem	**Fasilitasi Peningkatan Kesejahteraan Masyarakat**	Terwujudnya Lembaga Kesejahteraan Masyarakat Desa/Kelurahan yang aktif	30.000.000	
									Fasilitasi Pokjanal Kecamatan Lasem Sehat	**Fasilitasi Peningkatan Kesejahteraan Masyarakat**	Terwujudnya Lembaga Kesejahteraan Masyarakat Desa/Kelurahan yang aktif	20.000.000	
									Kelas Inspirasi Bunda Pendidikan Anak Usia Dini (Bunda PAUD) Kecamatan Lasem	**Fasilitasi Peningkatan Kesejahteraan Masyarakat**	Terwujudnya Lembaga Kesejahteraan Masyarakat Desa/Kelurahan yang aktif	70.000.000	

OPD : KECAMATAN LASEM

URUSAN	KODE					PROGRAM BARU	KEGIATAN BARU	SUB KEGIATAN BARU	PEKERJAAN LAMA	KEGIATAN LAMA	OUTPUT KEGIATAN LAMA	ANGGARAN	SATKER
	URUSAN	BIDANG URUSAN	PROGRAM	KEGIATAN	SUB KEGIATAN								
									Falilitasi Temu Keluarga Penerima Manfaat Program Keluarga Harapan (KPMPKH) Kecamatan Lasem	**Fasilitasi Peningkatan Kesejahteraan Masyarakat**	Terwujudnya Lembaga Kesejahteraan Masyarakat Desa/Kelurahan yang aktif	50.000.000	
									Validasi Data Miskin Kecamatan Lasem	**Fasilitasi Peningkatan Kesejahteraan Masyarakat**	Terwujudnya Lembaga Kesejahteraan Masyarakat Desa/Kelurahan yang aktif	0	
									Penguatan Pokjanal Posyandu Kecamatan Lasem	**Fasilitasi Peningkatan Kesejahteraan Masyarakat**	Terwujudnya Lembaga Kesejahteraan Masyarakat Desa/Kelurahan yang aktif	10.000.000	
									Pemberdayaan Organisasi Kepemudaan di Tingkat Kecamatan Lasem	**Fasilitasi Peningkatan Kesejahteraan Masyarakat**	Terwujudnya Lembaga Kesejahteraan Masyarakat Desa/Kelurahan yang aktif	30.000.000	
									Fasilitasi Perilaku Hidup Bersih dan Sehat (PHBS) di Kecamatan Lasem	**Fasilitasi Peningkatan Kesejahteraan Masyarakat**	Terwujudnya Lembaga Kesejahteraan Masyarakat Desa/Kelurahan yang aktif	30.000.000	
									Fasilitasi Ibadah Haji di Kecamatan Lasem	**Fasilitasi Peningkatan Kesejahteraan Masyarakat**	Terwujudnya Lembaga Kesejahteraan Masyarakat Desa/Kelurahan yang aktif	25.000.000	
									Fasilitasi Koordinasi Penanggulangan Kemiskinan di Kecamatan Lasem	**Fasilitasi Peningkatan Kesejahteraan Masyarakat**	Terwujudnya Lembaga Kesejahteraan Masyarakat Desa/Kelurahan yang aktif	50.000.000	
									Fasilitasi Kegiatan MTQ Tingkat Kecamatan Lasem	**Fasilitasi Peningkatan Kesejahteraan Masyarakat**	Terwujudnya Lembaga Kesejahteraan Masyarakat Desa/Kelurahan yang aktif	37.400.000	
	7	01	**03**			**PROGRAM PEMBERDAYAAN MASYARAKAT DESA DAN KELURAHAN**							KEC. LASEM
	7	01	03	**2.01**			Koordinasi Kegiatan Pemberdayaan Desa						
	7	01	03	2.01	01			Peningkatan Partisipasi Masyarakat Dalam Forum Musyawarah Perencanaan Pembangunan di Desa	Penyelenggaraan Musrenbang Kecamatan	**Fasilitasi Pemberdayaan Masyarakat Desa**	Terlaksananya Pembangunan secara Swakelola	100.000.000	
											Terwujudnya Penetapan APBDes tepat waktu		
	7	01	03	2.01	03			Peningkatan Efektifitas Kegiatan Pemberdayaan Masyarakat di Wilayah Kecamatan	Pembinaan dan Pengawasan pelaksanaan APBDes se-Kecamatan Lasem	**Fasilitasi Pemberdayaan Masyarakat Desa**	Terlaksananya Pembangunan secara Swakelola	100.000.000	
											Terwujudnya Penetapan APBDes tepat waktu		
	7	01	**06**			**PROGRAM PEMBINAAN DAN PENGAWASAN PEMERINTAHAN DESA**							KEC. LASEM
	7	01	06	**2.01**			Fasilitasi, Rekomendasi dan Koordinasi Pembinaan dan Pengawasan Pemerintahan Desa						
	7	01	06	2.01	02			Fasilitasi Administrasi Tata Pemerintahan Desa	Fasilitasi Penyusunan Profil Desa se-Kecamatan Lasem	**Fasilitasi Penyelenggaraan Pemeriintahan Desa/Kelurahan**	Terwujudnya Pemerintah Desa/Kelurahan yang tertib administrasi	20.000.000	
											Terwujudnya Pemerintahan Desa/Kelurahan yang lunas bayar PBB		

OPD : KECAMATAN LASEM

URUSAN	KODE					PROGRAM BARU	KEGIATAN BARU	SUB KEGIATAN BARU	PEKERJAAN LAMA	KEGIATAN LAMA	OUTPUT KEGIATAN LAMA	ANGGARAN	SATKER
	URUSAN	BIDANG URUSAN	PROGRAM	KEGIATAN	SUB KEGIATAN								
									Pembinaan dan Pengawasan Penyelenggaraan Pemerintah Desa se-Kecamatan Lasem	**Fasilitasi Penyelenggaraan Pemeriintahan Desa/Kelurahan**	Terwujudnya Pemerintah Desa/Kelurahan yang tertib administrasi	100.000.000	
											Terwujudnya Pemerintahan Desa/Kelurahan yang lunas bayar PBB		
	7	01	06	2.01	05			Fasilitasi Pelaksanaan Tugas Kepala Desa dan Perangkat Desa	Pembinaan Perangkat Desa se-Kecamatan Lasem	**Fasilitasi Penyelenggaraan Pemeriintahan Desa/Kelurahan**	Terwujudnya Pemerintah Desa/Kelurahan yang tertib administrasi	30.000.000	
											Terwujudnya Pemerintahan Desa/Kelurahan yang lunas bayar PBB		
									Fasilitasi Rapat Koordinasi Kades dan Katdes se- Kecamatan Lasem	**Fasilitasi Penyelenggaraan Pemeriintahan Desa/Kelurahan**	Terwujudnya Pemerintah Desa/Kelurahan yang tertib administrasi	20.000.000	
											Terwujudnya Pemerintahan Desa/Kelurahan yang lunas bayar PBB		
									Fasilitasi Pembinaan Aparatur Desa se Kecamatan Lasem	**Peningkatan kualitas sumber daya aparatur**	Jumlah dokumen manajemen kepegawaian yang dikelola dengan baik	30.000.000	
	7	01	**05**			**PROGRAM PENYELENGGARAAN URUSAN PEMERINTAHAN UMUM**							KEC. LASEM
	7	01	05	**2.01**			Penyelenggaraan Urusan Pemerintahan Umum sesuai Penugasan Kepala Daerah						
	7	01	05	2.01	01			Pembinaan Wawasan Kebangsaan dan Ketahanan Nasional dalam Rangka Memantapkan Pengamalan Pancasila, Pelaksanaan Undang- Undang Dasar Negara Republik Indonesia Tahun 1945, Pelestarian Bhinneka Tunggal Ika Serta Pemertahanan dan Pemeliharaan Keutuhan Negara Kesatuan Republik Indonesia	Fasilitasi Peringatan Hari Besar Kenegaraan di Kecamatan Lasem	**Peningkatan manajemen administrasi pelayanan umum**	Terpenuhinya pelayanan administrasi perkantoran	60.000.000	
	7	01	**04**			**PROGRAM KOORDINASI KETENTRAMAN DAN KETERTIBAN UMUM**							KEC. LASEM
	7	01	04	**2.01**			Koordinasi Upaya Penyelenggaraan Ketenteraman dan Ketertiban Umum						
	7	01	04	2.01	01			Sinergitas dengan Kepolisian Negara Republik Indonesia, Tentara Nasional Indonesia dan instansi vertikal di wilayah kecamatan	Fasilitasi dan Koordinasi Forum Komunikasi Pimpinan Kecamatan	**Pembinaan Ketentraman dan Ketertiban Masyarakat**	Terselesaikannya Permasalahan K-3 (Ketertiban, Ketentraman dan Keindahan)	60.000.000	
	7	01	04	**2.01**				Koordinasi Penerapan dan Penegakan Perda dan Perkada	Pelatihan LINMAS di Kecamatan Lasem	**Pembinaan Ketentraman dan Ketertiban Masyarakat**	Terselesaikannya Permasalahan K-3 (Ketertiban, Ketentraman dan Keindahan)	35.000.000	

OPD : KECAMATAN LASEM

URUSAN	KODE					PROGRAM BARU	KEGIATAN BARU	SUB KEGIATAN BARU	PEKERJAAN LAMA	KEGIATAN LAMA	OUTPUT KEGIATAN LAMA	ANGGARAN	SATKER
	URUSAN	BIDANG URUSAN	PROGRAM	KEGIATAN	SUB KEGIATAN								
									Pembinaan PKL di Kecamatan Lasem	**Pembinaan Ketentraman dan Ketertiban Masyarakat**	Terselesaikannya Permasalahan K-3 (Ketertiban, Ketentraman dan Keindahan)	20.000.000	
	7	01	04	2.02	01			Koordinasi/Sinergi Dengan Perangkat Daerah yang Tugas dan Fungsinya di Bidang Penegakan Peraturan Perundang-Undangan dan/atau Kepolisian Negara Republik Indonesia	Sosialisasi Penanggulangan Bencana bagi Aparatur Pemerintah Desa se- Kecamatan Lasem	**Pembinaan Ketentraman dan Ketertiban Masyarakat**	Terselesaikannya Permasalahan K-3 (Ketertiban, Ketentraman dan Keindahan)	15.000.000	
JUMLAH												**2.037.500.000**	

PEMETAAN PROGRAM, KEGIATAN DAN SUB KEGIATAN SESUAI PERMENDAGRI NOMOR 90 TAHUN 2019
KECAMATAN PANCUR

OPD : KECAMATAN PANCUR

URUSAN	KODE					PROGRAM BARU	KEGIATAN BARU	SUB KEGIATAN BARU	PEKERJAAN LAMA	KEGIATAN LAMA	OUTPUT KEGIATAN LAMA	PROGRAM LAMA	ANGGARAN	SATKER
	URUSAN	BIDANG URUSAN	PROGRAM	KEGIATAN	SUB KEGIATAN									
	X	XX	**01**			**PROGRAM PENUNJANG URUSAN PEMERINTAHAN DAERAH**								**KEC.PANCUR**
	X	XX	01	**2.01**			**Perencanaan dan Evaluasi Kinerja Perangkat Daerah**							
	X	XX	01	2.01	01			Penyusunan Renstra dan Renja Perangkat Daerah	*Penyusunan Renstra dan Renja Perangkat Daerah*	**Penyusunan Dokumen Perencanaan Perangkat Daerah**	Tersusunnya dokumen perencanaan perangkat daerah		20.000.000	
									Fasilitasi Admin Sipandu				2.000.000	
	X	XX	01	2.01	03			Penyusunan Dokumen Evaluasi Perangkat Daerah	Penyusunan LKJIP, LPPD	**Penyusunan Dokumen Evaluasi Kinerja Perangkat daerah**	Tersusunnya dokumen laporan kinerja Perangkat Daerah		*10.000.000*	
								Koordinasi dan Sinkronisasi Perencanaan Perangkat Daerah	Perjalanan Dinas Dalam Daerah				*50.000.000*	
	X	XX	01	2.01	05			Evaluasi Kinerja Perangkat Daerah	*Fasilitasi Admin Website*	**Penyusunan Dokumen Evaluasi Kinerja Perangkat daerah**	Tersusunnya dokumen laporan kinerja Perangkat Daerah		*2.000.000*	
									Fasilitasi Admin Finger Print	**Penyusunan Dokumen Evaluasi Kinerja Perangkat daerah**	Tersusunnya dokumen laporan kinerja Perangkat Daerah		*2.000.000*	
									Survey Kepuasan Masyarakat	**Pengelolaan keterbukaan informasi publik**	Terpublikasikannya program pemberdayaan masyarakat kepada publik		*5.000.000*	
	X	XX	01	**2.02**			**Administrasi Keuangan**							KEC.PANCUR
	X	XX	01	2.02	09			Penyusunan Pelaporan Keuangan Akhir Tahun	Penyusunan LKPD	**Peningkatan dan pengembangan sistem pelaporan keuangan**	Tersususnnya Dokumen keuangan perangkat daerah		*6.000.000*	
	X	XX	01	**2.03**			**Administrasi Umum**							
	X	XX	01	2.03	01			Penyediaan Jasa Surat Menyurat	Pelayanan Jasa Surat Menyurat	**Peningkatan manajemen administrasi pelayanan umum**	Terpenuhinya pelayanan administrasi perkantoran		*600.000*	KEC.PANCUR
	X	XX	01	2.03	02		413.100.000	Penyediaan Jasa Komunikasi, Sumber Daya Air dan Listrik	*Penyediaan Jasa Komunikasi Sumber Daya Air, Listrik dan Telp*	**Peningkatan manajemen administrasi pelayanan umum**	Terpenuhinya pelayanan administrasi perkantoran		*25.000.000*	
	X	XX	01	2.03	07			Penyediaan Jasa Administrasi Keuangan	*Penyediaan Jasa Administrasi Keuangan*	**Peningkatan manajemen administrasi pelayanan umum**	Terpenuhinya pelayanan administrasi perkantoran		*90.000.000*	

OPD : KECAMATAN PANCUR

URUSAN	KODE					PROGRAM BARU	KEGIATAN BARU	SUB KEGIATAN BARU	PEKERJAAN LAMA	KEGIATAN LAMA	OUTPUT KEGIATAN LAMA	PROGRAM LAMA	ANGGARAN	SATKER
	URUSAN	BIDANG URUSAN	PROGRAM	KEGIATAN	SUB KEGIATAN									
	X	XX	01	2.03	08			Penyediaan Jasa Kebersihan Kantor	*Penyediaan Jasa Administrasi Kantor*	**Peningkatan manajemen administrasi pelayanan umum**	Terpenuhinya pelayanan administrasi perkantoran		*24.000.000*	
									Penyediaan Jasa Kebersihan Kantor	**Peningkatan manajemen administrasi pelayanan umum**	Terpenuhinya pelayanan administrasi perkantoran		*18.500.000*	
									Penyediaan Jasa Administrasi Kantor dan Kebersihan Kec. Lasem	**Peningkatan manajemen administrasi pelayanan umum**	Terpenuhinya pelayanan administrasi perkantoran		*25.000.000*	
	X	XX	01	2.03	10			Penyediaan Alat Tulis Kantor	Penyediaan Alat Tulis Kantor	**Peningkatan manajemen administrasi pelayanan umum**	Terpenuhinya pelayanan administrasi perkantoran		*13.000.000*	
	X	XX	01	2.03	11			Penyediaan Barang Cetakan dan Penggandaan	*Penyediaan Bahan Cetakan dan Penggandaan*	**Peningkatan manajemen administrasi pelayanan umum**	Terpenuhinya pelayanan administrasi perkantoran		*5.000.000*	
	X	XX	01	2.03	12			Penyediaan Komponen Instalasi Listrik/Penerangan Bangunan Kantor	*Penyediaan Komponen Listrik*	**Peningkatan sarana dan prasarana aparatur**	Tersusunnya Dokumen pengelolaan BMD		*3.000.000*	
	X	XX	01	2.03	13			Penyediaan Peralatan dan Perlengkapan Kantor	*Pengadaan Alat VidCon*				*29.000.000*	
									Pengadaan Televisi dan Parabola				*8.000.000*	
	X	XX	01	2.03	14			Penyediaan Peralatan Rumah Tangga	*Penyediaan Peralatan Rumah Tangga*				*5.000.000*	
	X	XX	01	2.03	15			Penyediaan Bahan Bacaan dan Peraturan Perundang-Undangan	*Penyediaan Bahan Bacaan dan Perundang-undangan*	**Peningkatan manajemen administrasi pelayanan umum**	Terpenuhinya pelayanan administrasi perkantoran		*3.000.000*	
	X	XX	01	2.03	17			Penyediaan Makanan dan Minuman	*Penyediaan Makanan dan Minuman Kantor*	**Peningkatan manajemen administrasi pelayanan umum**	Terpenuhinya pelayanan administrasi perkantoran		*25.000.000*	
	X	XX	01	2.03	18			Rapat-Rapat Kordinasi dan Konsultasi ke Luar Daerah	Rapat-Rapat Kordinasi dan Konsultasi ke Luar Daerah	**Peningkatan manajemen administrasi pelayanan umum**	Terpenuhinya pelayanan administrasi perkantoran		*10.000.000*	
	X	XX	01	2.03	20			Pengadaan Kendaraan Dinas/Operasional	Pengadaan Kendaraan Dinas	**Peningkatan sarana dan prasarana aparatur**	Tersusunnya Dokumen pengelolaan BMD		*50.000.000*	
	X	XX	01	2.03	28			Pemeliharaan Rutin/Berkala Gedung Kantor	*Pemeliharaan Kamar Mandi*	**Peningkatan sarana dan prasarana aparatur**	Tersusunnya Dokumen pengelolaan BMD		*50.000.000*	
									Pembuatan Taman	**Peningkatan sarana dan prasarana aparatur**	Tersusunnya Dokumen pengelolaan BMD		*20.000.000*	
									Pemeliharaan Rutin / Berkala Gedung Kantor	**Peningkatan sarana dan prasarana aparatur**	Tersusunnya Dokumen pengelolaan BMD		*20.000.000*	

OPD : KECAMATAN PANCUR

URUSAN	KODE					PROGRAM BARU	KEGIATAN BARU	SUB KEGIATAN BARU	PEKERJAAN LAMA	KEGIATAN LAMA	OUTPUT KEGIATAN LAMA	PROGRAM LAMA	ANGGARAN	SATKER
	URUSAN	BIDANG URUSAN	PROGRAM	KEGIATAN	SUB KEGIATAN									
	X	XX	01	2.03	30			Pemeliharaan Rutin/Berkala Kendaraan Dinas/Operasional	*Pemeliharaan Rutin / Berkala Kendaraan Dinas*	**Peningkatan sarana dan prasarana aparatur**	Tersusunnya Dokumen pengelolaan BMD		*10.000.000*	
	X	XX	01	2.03	33			Pemeliharaan Rutin/Berkala Peralatan Rumah Jabatan/Dinas	Pemeliharaan Rutin / Berkala Peralatan Kerja	**Peningkatan sarana dan prasarana aparatur**	Tersusunnya Dokumen pengelolaan BMD		*1.000.000*	
	X	XX	01	2.03	34			Pemeliharaan Rutin/Berkala Peralatan Gedung Kantor	*Pemeliharaan Rutin / Berkala Peralatan Kantor*	**Peningkatan sarana dan prasarana aparatur**	Tersusunnya Dokumen pengelolaan BMD		*3.000.000*	
	X	XX	01	**2.04**			**Peningkatan Disiplin dan Kapasitas Sumber Daya Aparatur**							
	X	XX	01	2.04	05			Pengadaan Pakaian Khusus Hari-Hari Tertentu	Pengadaan Pakaian Batik	**Peningkatan kualitas sumber daya aparatur**	Tersusunnya dokumen manajemen kepegawaian		*12.500.000*	KEC.PANCUR
	X	XX	01	2.04	09			Pendidikan dan Pelatihan Formal	Study Banding / Outbond bagi ASN	**Peningkatan kualitas sumber daya aparatur**	Tersusunnya dokumen manajemen kepegawaian		*50.000.000*	
UNSUR KEWILAY	7	01	**02**			**PROGRAM PENYELENGGARAAN PEMERINTAHAN DAN PELAYANAN PUBLIK**								
	7	01	02	**2.02**			Penyelenggaraan Urusan Pemerintahan yang tidak Dilaksanakan oleh Unit Kerja Perangkat Daerah yang Ada di Kecamatan							
KECAMATAN	7	01	02	2.02	03			Peningkatan Efektifitas Pelaksanaan Pelayanan Kepada Masyarakat di Wilayah Kecamatan	Pelayanan PATEN	**Peningkatan manajemen administrasi pelayanan umum**	Terpenuhinya pelayanan administrasi perkantoran		50.000.000	
									Fasilitasi Admin Operator Pelayanan				3.700.000	
	7	01	02	**2.04**			Pelaksanaan Urusan Pemerintahan yang Dilimpahkan kepada Camat							
	7	01	02	2.04	03			Pelaksanaan Urusan Pemerintahan yang Terkait Dengan Kewenangan Lain yang Dilimpahkan	*Fasilitasi PKK*	**Fasilitasi Peningkatan Kesejahteraan Masyarakat**	Terwujudnya Lembaga Kesejahteraan Masyarakat Desa/Kelurahan yang aktif		40.000.000	
									Penguatan Pendidikan Karakter Anak Usia Dini	**Fasilitasi Peningkatan Kesejahteraan Masyarakat**	Terwujudnya Lembaga Kesejahteraan Masyarakat Desa/Kelurahan yang aktif		50.000.000	
									fasilitasi Kegiatan Promosi PHBS	**Fasilitasi Peningkatan Kesejahteraan Masyarakat**	Terwujudnya Lembaga Kesejahteraan Masyarakat Desa/Kelurahan yang aktif		10.000.000	
									Fasilitasi PKH	**Fasilitasi Peningkatan Kesejahteraan Masyarakat**	Terwujudnya Lembaga Kesejahteraan Masyarakat Desa/Kelurahan yang aktif		35.000.000	
									Fasilitasi Kegiatan MTQ/STQ	**Fasilitasi Peningkatan Kesejahteraan Masyarakat**	Terwujudnya Lembaga Kesejahteraan Masyarakat Desa/Kelurahan yang aktif		25.000.000	

OPD : KECAMATAN PANCUR

URUSAN	KODE					PROGRAM BARU	KEGIATAN BARU	SUB KEGIATAN BARU	PEKERJAAN LAMA	KEGIATAN LAMA	OUTPUT KEGIATAN LAMA	PROGRAM LAMA	ANGGARAN	SATKER
	URUSAN	BIDANG URUSAN	PROGRAM	KEGIATAN	SUB KEGIATAN									
									Pemberdayaan Organisasi Kepemudaan Tk.Kecamatan	**Fasilitasi Peningkatan Kesejahteraan Masyarakat**	Terwujudnya Lembaga Kesejahteraan Masyarakat Desa/Kelurahan yang aktif		20.000.000	
									Fasilitasi Pokjanal Posyandu	**Fasilitasi Peningkatan Kesejahteraan Masyarakat**	Terwujudnya Lembaga Kesejahteraan Masyarakat Desa/Kelurahan yang aktif		23.000.000	
									Koordinasi Penanggulangan Kemiskinan	**Fasilitasi Peningkatan Kesejahteraan Masyarakat**	Terwujudnya Lembaga Kesejahteraan Masyarakat Desa/Kelurahan yang aktif		35.000.000	
	7	01	**03**			**PROGRAM PEMBERDAYAAN MASYARAKAT DESA DAN KELURAHAN**								KEC. PANCUR
	7	01	03	**2.01**			Koordinasi Kegiatan Pemberdayaan Desa							
	7	01	03	2.01	01			Peningkatan Partisipasi Masyarakat Dalam Forum Musyawarah Perencanaan Pembangunan di Desa	Musrenbangcam	**Fasilitasi Pemberdayaan Masyarakat Desa**	Terlaksananya Pembangunan secara Swakelola		35.000.000	
	7	01	03	2.01	03			Peningkatan Efektifitas Kegiatan Pemberdayaan Masyarakat di Wilayah Kecamatan	Review RPJMDes (Induk dan Perubahan)	**Fasilitasi Pemberdayaan Masyarakat Desa**	Terlaksananya Pembangunan secara Swakelola		10.000.000	
											Terwujudnya Penetapan APBDes tepat waktu			
									Penyusunan RKPDes, APBDes (Induk dan Perubahan)	**Fasilitasi Pemberdayaan Masyarakat Desa**	Terlaksananya Pembangunan secara Swakelola		20.000.000	
											Terwujudnya Penetapan APBDes tepat waktu			
									Evaluasi APBDes	**Fasilitasi Pemberdayaan Masyarakat Desa**	Terlaksananya Pembangunan secara Swakelola		30.000.000	
											Terwujudnya Penetapan APBDes tepat waktu			
									Pembinaan dan Pengawasan Desa	**Fasilitasi Pemberdayaan Masyarakat Desa**	Terlaksananya Pembangunan secara Swakelola		80.000.000	
											Terwujudnya Penetapan APBDes tepat waktu			
									Pendataan UMKM	**Fasilitasi Pemberdayaan Masyarakat Desa**	Terlaksananya Pembangunan secara Swakelola		15.000.000	
											Terwujudnya Penetapan APBDes tepat waktu			
									Sosialisasi KPMD	**Fasilitasi Pemberdayaan Masyarakat Desa**	Terlaksananya Pembangunan secara Swakelola		10.000.000	
											Terwujudnya Penetapan APBDes tepat waktu			

OPD : KECAMATAN PANCUR

URUSAN	KODE					PROGRAM BARU	KEGIATAN BARU	SUB KEGIATAN BARU	PEKERJAAN LAMA	KEGIATAN LAMA	OUTPUT KEGIATAN LAMA	PROGRAM LAMA	ANGGARAN	SATKER
	URUSAN	BIDANG URUSAN	PROGRAM	KEGIATAN	SUB KEGIATAN									
									Sosialisasi Bankab dan Banprov	**Fasilitasi Pemberdayaan Masyarakat Desa**	Terlaksananya Pembangunan secara Swakelola		20.000.000	
											Terwujudnya Penetapan APBDes tepat waktu			
									IDM	**Fasilitasi Pemberdayaan Masyarakat Desa**	Terlaksananya Pembangunan secara Swakelola		20.000.000	
											Terwujudnya Penetapan APBDes tepat waktu			
									fasilitasi Administrasi Keuangan	**Fasilitasi Pemberdayaan Masyarakat Desa**	Terlaksananya Pembangunan secara Swakelola		10.000.000	
											Terwujudnya Penetapan APBDes tepat waktu			
	7	01	**04**			**PROGRAM KOORDINASI KETENTRAMAN DAN KETERTIBAN UMUM**								KEC. PANCUR
	7	01	04	**2.01**			Koordinasi Upaya Penyelenggaraan Ketenteraman dan Ketertiban Umum							
	7	01	04	2.01	01			Sinergitas dengan Kepolisian Negara Republik Indonesia, Tentara Nasional Indonesia dan instansi vertikal di wilayah kecamatan	Fasilitasi Forkompimcam	**Pembinaan Ketentraman dan Ketertiban Masyarakat**	Terselesaikannya Permasalahan K-3 (Ketertiban, Ketentraman dan Keindahan)		66.000.000	
	7	01	04	**2.02**			Koordinasi Penerapan dan Penegakan Perda dan Perkada							
	7	01	04	2.02	01			Koordinasi/sinergi dengan perangkat daerah yang tugas dan fungsinya di bidang penegakan peraturan perundang-undangan dan/atau Kepolisian Negara Republik Indonesia	Pembinaan Linmas	**Pembinaan Ketentraman dan Ketertiban Masyarakat**	Terselesaikannya Permasalahan K-3 (Ketertiban, Ketentraman dan Keindahan)		23.000.000	
	7	01	**05**			**PROGRAM PENYELENGGARAAN URUSAN PEMERINTAHAN UMUM**								KEC.SUMBER
	7	01	05	**2.01**			Penyelenggaraan Urusan Pemerintahan Umum sesuai Penugasan Kepala Daerah							

OPD : KECAMATAN PANCUR

URUSAN	KODE					PROGRAM BARU	KEGIATAN BARU	SUB KEGIATAN BARU	PEKERJAAN LAMA	KEGIATAN LAMA	OUTPUT KEGIATAN LAMA	PROGRAM LAMA	ANGGARAN	SATKER
	URUSAN	BIDANG URUSAN	PROGRAM	KEGIATAN	SUB KEGIATAN									
	7	01	05	2.01	01			Pembinaan Wawasan Kebangsaan dan Ketahanan Nasional dalam Rangka Memantapkan Pengamalan Pancasila, Pelaksanaan Undang- Undang Dasar Negara Republik Indonesia Tahun 1945, Pelestarian Bhinneka Tunggal Ika Serta Pemertahanan dan Pemeliharaan Keutuhan Negara Kesatuan Republik Indonesia	Fasilitasi Peringatan Hari Besar Kenegaraan	**Peningkatan manajemen administrasi pelayanan umum**	Terpenuhinya pelayanan administrasi perkantoran		65.000.000	KEC.SUMBER
									Fasilitasi Peringatan Hari Besar Kewanitaan				15.000.000	
	7	01	**06**			**PROGRAM PEMBINAAN DAN PENGAWASAN PEMERINTAHAN DESA**								KEC.PANCUR
	7	01	06	**2.01**			Fasilitasi, Rekomendasi dan Koordinasi Pembinaan dan Pengawasan Pemerintahan Desa							
	7	01	06	2.01	02			Fasilitasi Administrasi Tata Pemerintahan Desa	Fasilitasi Pembinaan Penyusunan Monografi Desa	**Fasilitasi Penyelenggaraan Pemeriintahan Desa/Kelurahan**	Terwujudnya Pemerintah Desa/Kelurahan yang tertib administrasi		10.000.000	KEC.PANCUR
											Terwujudnya Pemerintahan Desa/Kelurahan yang lunas bayar PBB			
									Sosialisasi dan Bimbingan Administrasi Desa	**Fasilitasi Penyelenggaraan Pemeriintahan Desa/Kelurahan**	Terwujudnya Pemerintah Desa/Kelurahan yang tertib administrasi		30.000.000	
											Terwujudnya Pemerintahan Desa/Kelurahan yang lunas bayar PBB			
									Pendistribusian SPPT PBB				5.000.000	
									Penyusunan Profil Desa				20.000.000	
	7	01	06	2.01	05			Fasilitasi Pelaksanaan Tugas Kepala Desa dan Perangkat Desa	Pembinaan dan Pembekalan Perangkat desa dan BPD	**Fasilitasi Penyelenggaraan Pemeriintahan Desa/Kelurahan**	Terwujudnya Pemerintah Desa/Kelurahan yang tertib administrasi		50.000.000	
											Terwujudnya Pemerintahan Desa/Kelurahan yang lunas bayar PBB			
	7	01	06	2.01	11			Fasilitasi Penyelenggaraan Ketenteraman dan Ketertiban Umum	*Sosialisasi Bencana*	**Pembinaan Ketentraman dan Ketertiban Masyarakat**	Terselesaikannya Permasalahan K-3 (Ketertiban, Ketentraman dan Keindahan)		28.000.000	
JUMLAH													**1.451.300.000**	

PEMETAAN PROGRAM, KEGIATAN DAN SUB KEGIATAN SESUAI PERMENDAGRI NOMOR 90 TAHUN 2019
KECAMATAN SLUKE

OPD : KECAMATAN SLUKE

URUSAN	KODE					PROGRAM BARU	KEGIATAN BARU	SUB KEGIATAN BARU	PEKERJAAN LAMA	KEGIATAN LAMA	OUTPUT KEGIATAN LAMA	PROGRAM LAMA	ANGGARAN	SATKER
	URUSAN	BIDANG URUSAN	PROGRAM	KEGIATAN	SUB KEGIATAN									
	X	XX	**01**			**PROGRAM PENUNJANG URUSAN PEMERINTAHAN DAERAH**								**KEC.SLUKE**
	X	XX	01	**2.01**			**Perencanaan dan Evaluasi Kinerja Perangkat Daerah**			**Penyusunan Dokumen Perencanaan Perangkat Daerah**	Tersusunnya dokumen perencanaan perangkat daerah			
	X	XX	01	2.01	01			Penyusunan Renstra dan Renja Perangkat Daerah	*Penyusunan Dokumen Renja dan Renstra*				20.000.000	
									Fasilitasi Entry Data Sipandu				5.000.000	
	X	XX	01	2.01	03			Penyusunan Dokumen Evaluasi Perangkat Daerah	Penyusunan Laporan Kinerja Instansi Pemerintah (LKJiP) dan LPPD	**Penyusunan Dokumen Evaluasi Kinerja Perangkat daerah**	Tersusunnya dokumen laporan kinerja Perangkat Daerah		*5.000.000*	
									Penyusunan Laporan Capaian Renja Triwulan				*5.000.000*	
								Koordinasi dan Sinkronisasi Perencanaan Perangkat Daerah	Rapat-Rapat Koordinasi dan Konsultasi Dalam daerah				*22.600.000*	
	X	XX	01	2.01	05			Evaluasi Kinerja Perangkat Daerah	*Fasilitasi Pengelolaan Website*	**Pengelolaan keterbukaan informasi publik**	Terpublikasikannya program pemberdayaan masyarakat kepada publik		*10.000.000*	
									Survey Indeks Kepuasan Masyarakat	**Pengelolaan keterbukaan informasi publik**	Terpublikasikannya program pemberdayaan masyarakat kepada publik		*3.000.000*	
									Fasilitasi admin Finger Print	**Peningkatan kualitas sumber daya aparatur**	Jumlah dokumen manajemen kepegawaian yang dikelola dengan baik		3.000.000	
									Fasilitasi Operator SIRUP	**Penyusunan Dokumen Perencanaan Perangkat Daerah**	Jumlah Dokumen Perencanaan Perangkat Daerah yang disusun		3.000.000	
									Penyusunan Laporan Pengendali Kegiatan (KAK)	**Penyusunan Dokumen Perencanaan Perangkat Daerah**	Jumlah Dokumen Perencanaan Perangkat Daerah yang disusun		*0*	

OPD : KECAMATAN SLUKE

URUSAN	KODE					PROGRAM BARU	KEGIATAN BARU	SUB KEGIATAN BARU	PEKERJAAN LAMA	KEGIATAN LAMA	OUTPUT KEGIATAN LAMA	PROGRAM LAMA	ANGGARAN	SATKER
	URUSAN	BIDANG URUSAN	PROGRAM	KEGIATAN	SUB KEGIATAN									
	X	XX	01	**2.02**			**Administrasi Keuangan**			**Peningkatan dan pengembangan sistem pelaporan keuangan**	Jumlah Dokumen pelaporan keuangan dengan kualitas baik			
								Penyediaan Gaji dan Tunjangan ASN						
	X	XX	01	2.02	04			Penyusunan Akuntansi dan Pelaporan Keuangan	Penyusunan RKA dan RKA perubahan				*5.000.000*	
	X	XX	01	2.02	09			Penyusunan Pelaporan Keuangan Akhir Tahun	*Penyusunan Laporan Akhir Tahun (CALK)*	**Peningkatan dan pengembangan sistem pelaporan keuangan**	Jumlah Dokumen pelaporan keuangan dengan kualitas baik		10.000.000	
	X	XX	01	**2.03**			**Administrasi Umum**			**Peningkatan manajemen administrasi pelayanan umum**	Terpenuhinya pelayanan administrasi perkantoran			
	X	XX	01	2.03	01			Penyediaan Jasa Surat Menyurat	Penyedaan Jasa Surat Menyurat	**Peningkatan manajemen administrasi pelayanan umum**	Terpenuhinya pelayanan administrasi perkantoran		*1.000.000*	
	X	XX	01	2.03	02			Penyediaan Jasa Komunikasi, Sumber Daya Air dan Listrik	*Penyediaan Jasa Komunikasi, Sumber Daya Air dan Listrik*	**Peningkatan manajemen administrasi pelayanan umum**	Terpenuhinya pelayanan administrasi perkantoran		*27.000.000*	
	X	XX	01	2.03	03			Penyediaan Jasa Peralatan dan Perlengkapan Kantor	Penyediaan Jasa Peralatan dan Perlengkapan Kantor	**Peningkatan manajemen administrasi pelayanan umum**	Terpenuhinya pelayanan administrasi perkantoran		*0*	
	X	XX	01	2.03	07			Penyediaan Jasa Administrasi Keuangan	*Penyediaan Jasa Administrasi Keuangan*	**Peningkatan manajemen administrasi pelayanan umum**	Terpenuhinya pelayanan administrasi perkantoran		*78.400.000*	
	X	XX	01	2.03	08			Penyediaan Jasa Kebersihan Kantor	*Penyediaan Jasa Administrasi Kantor/Kebersihan*	**Peningkatan manajemen administrasi pelayanan umum**	Terpenuhinya pelayanan administrasi perkantoran		*92.400.000*	
									Penyediaan Honorarium Tenaga Harian Lepas/THL	**Peningkatan manajemen administrasi pelayanan umum**	Terpenuhinya pelayanan administrasi perkantoran		*0*	
	X	XX	01	2.03	10			Penyediaan Alat Tulis Kantor	Penyediaan Alat Tulis Kantor	**Peningkatan manajemen administrasi pelayanan umum**	Terpenuhinya pelayanan administrasi perkantoran		*17.500.000*	

OPD : KECAMATAN SLUKE

URUSAN	KODE					PROGRAM BARU	KEGIATAN BARU	SUB KEGIATAN BARU	PEKERJAAN LAMA	KEGIATAN LAMA	OUTPUT KEGIATAN LAMA	PROGRAM LAMA	ANGGARAN	SATKER
	URUSAN	BIDANG URUSAN	PROGRAM	KEGIATAN	SUB KEGIATAN									
	X	XX	01	2.03	11			Penyediaan Barang Cetakan dan Penggandaan	*Penyediaan Barang Cetakan dan Penggandaan*	**Peningkatan manajemen administrasi pelayanan umum**	Terpenuhinya pelayanan administrasi perkantoran		*12.000.000*	
	X	XX	01	2.03	12			Penyediaan Komponen Instalasi Listrik/Penerangan Bangunan Kantor	*Penyediaan Komponen Instalasi Listrik/Penerangan Bangunan Kantor*	**Peningkatan sarana dan prasarana aparatur**	Tersusunnya Dokumen pengelolaan BMD		*0*	
	X	XX	01	2.03	13			Penyediaan Peralatan dan Perlengkapan Kantor	*Pengadaan Laptop Kantor Kecamatan*	**Peningkatan sarana dan prasarana aparatur**	Tersusunnya Dokumen pengelolaan BMD		*42.000.000*	
									Pengadaan TV				*4.700.000*	
									Pengadaan Sound System				*5.000.000*	
									Pengadaan LCD	**Peningkatan sarana dan prasarana aparatur**	Tersusunnya Dokumen pengelolaan BMD		*15.000.000*	
									Pengadaan Air Conditioner	**Peningkatan sarana dan prasarana aparatur**	Tersusunnya Dokumen pengelolaan BMD		*25.000.000*	
									Pengadaan Kipas Angin	**Peningkatan sarana dan prasarana aparatur**	Tersusunnya Dokumen pengelolaan BMD		*910.000*	
									Pengadaan Printer	**Peningkatan sarana dan prasarana aparatur**	Tersusunnya Dokumen pengelolaan BMD		10.000.000	
									Pengadaan Peralatan Vidcon	**Peningkatan sarana dan prasarana aparatur**	Tersusunnya Dokumen pengelolaan BMD		16.000.000	
	X	XX	01	2.03	14			Penyediaan Peralatan Rumah Tangga	Penyediaan Peralatan Rumah tangga	**Peningkatan sarana dan prasarana aparatur**	Tersusunnya Dokumen pengelolaan BMD		*10.000.000*	
	X	XX	01	2.03	15			Penyediaan Bahan Bacaan dan Peraturan Perundang-Undangan	*Penyediaan Bahan Bacaan dan Peraturan Perundang-Undangan*	**Peningkatan manajemen administrasi pelayanan umum**	Terpenuhinya pelayanan administrasi perkantoran		*3.000.000*	
	X	XX	01	2.03	17			Penyediaan Makanan dan Minuman	*Penyediaan Makanan dan minuman Kantor*	**Peningkatan manajemen administrasi pelayanan umum**	Terpenuhinya pelayanan administrasi perkantoran		*23.700.000*	
	X	XX	01	2.03	18			Rapat-Rapat Kordinasi dan Konsultasi ke Luar Daerah	Rapat-Rapat Kordinasi dan Konsultasi ke Luar Daerah	**Peningkatan manajemen administrasi pelayanan umum**	Terpenuhinya pelayanan administrasi perkantoran		*11.500.000*	

OPD : KECAMATAN SLUKE

URUSAN	KODE					PROGRAM BARU	KEGIATAN BARU	SUB KEGIATAN BARU	PEKERJAAN LAMA	KEGIATAN LAMA	OUTPUT KEGIATAN LAMA	PROGRAM LAMA	ANGGARAN	SATKER
	URUSAN	BIDANG URUSAN	PROGRAM	KEGIATAN	SUB KEGIATAN									
	X	XX	01	2.03	25			Pengadaan Mebeleur	*Pengadaaan Kursi Kerja*	**Peningkatan sarana dan prasarana aparatur**	Tersusunnya Dokumen pengelolaan BMD		*7.000.000*	
	X	XX	01	2.03	22			Pengadaan Perlengkapan Gedung Kantor	Pengadaan Perlengkapan Kantor	**Peningkatan sarana dan prasarana aparatur**	Tersusunnya Dokumen pengelolaan BMD			
	X	XX	01	2.03	24			Pengadaan Peralatan Gedung Kantor	Pengadaan Peralatan kantor	**Peningkatan sarana dan prasarana aparatur**	Tersusunnya Dokumen pengelolaan BMD			
	X	XX	01	2.03	28			Pemeliharaan Rutin/Berkala Gedung Kantor	*Pemelihaan Rutin/Berkala Gedung Kantor*	**Peningkatan sarana dan prasarana aparatur**	Tersusunnya Dokumen pengelolaan BMD		*15.000.000*	
									Pemelihaan Gedung Paten	**Peningkatan sarana dan prasarana aparatur**	Tersusunnya Dokumen pengelolaan BMD		*10.000.000*	
									Penataan Lingkungan Dan Pagar Kantor Kecamatan Sluke	**Peningkatan sarana dan prasarana aparatur**	Tersusunnya Dokumen pengelolaan BMD		*100.000.000*	Rses
	X	XX	01	2.03	30			Pemeliharaan Rutin/Berkala Kendaraan Dinas/Operasional	*Pemeliharaan Rutin /berkala kendaraan Dinas/Operasional*	**Peningkatan sarana dan prasarana aparatur**	Tersusunnya Dokumen pengelolaan BMD		*15.000.000*	
	X	XX	01	2.03	32			Pemeliharaan Rutin/Berkala Perlengkapan Gedung Kantor	*Pemeliharaan Rutin/berkala Perlengkapan kantor*	**Peningkatan sarana dan prasarana aparatur**	Tersusunnya Dokumen pengelolaan BMD			
	X	XX	01	2.03	34			Pemeliharaan Rutin/Berkala Peralatan Gedung Kantor	*Pemeliharaan Rutin/berkala Peralatan kantor*	**Peningkatan sarana dan prasarana aparatur**	Tersusunnya Dokumen pengelolaan BMD		*10.000.000*	
	X	XX	01	2.03	27			Pemeliharaan Rutin/Berkala Rumah Dinas	*Pemeliharaan rutin/berkala rumah dinas*	**Peningkatan sarana dan prasarana aparatur**	Tersusunnya Dokumen pengelolaan BMD		*7.000.000*	
	X	XX	01	**2.04**			**Peningkatan Disiplin dan Kapasitas Sumber Daya Aparatur**			**Peningkatan kualitas sumber daya aparatur**	Tersusunnya dokumen manajemen kepegawaian			
	X	XX	01	2.04	05			Pengadaan Pakaian Khusus Hari-Hari Tertentu	Pengadaan Pakaian Dinas Beserta Perlengkapannya				*9.000.000*	
	X	XX	01	2.04	09			Pendidikan dan Pelatihan Formal	*Pembinaan Internal Pegawai ASN Kecamatan*	**Peningkatan kualitas sumber daya aparatur**	Tersusunnya dokumen manajemen kepegawaian		*25.000.000*	

OPD : KECAMATAN SLUKE

URUSAN	KODE					PROGRAM BARU	KEGIATAN BARU	SUB KEGIATAN BARU	PEKERJAAN LAMA	KEGIATAN LAMA	OUTPUT KEGIATAN LAMA	PROGRAM LAMA	ANGGARAN	SATKER
	URUSAN	BIDANG URUSAN	PROGRAM	KEGIATAN	SUB KEGIATAN									
UNSUR KEWILAYAHAN	7	01	**02**			**PROGRAM PENYELENGGARAAN PEMERINTAHAN DAN PELAYANAN PUBLIK**								KEC.SLUKE
	7	01	02	**2.02**			Penyelenggaraan Urusan Pemerintahan yang tidak Dilaksanakan oleh Unit Kerja Perangkat Daerah yang Ada di Kecamatan			**Peningkatan manajemen administrasi pelayanan umum**	Terpenuhinya pelayanan administrasi perkantoran			
KECAMATAN	7	01	02	2.02	03			Peningkatan Efektifitas Pelaksanaan Pelayanan Kepada Masyarakat di Wilayah Kecamatan	Pelayanan PATEN				22.000.000	
	7	01	02	**2.04**			Pelaksanaan Urusan Pemerintahan yang Dilimpahkan kepada Camat			**Fasilitasi Peningkatan Kesejahteraan Masyarakat**	Terwujudnya Lembaga Kesejahteraan Masyarakat Desa/Kelurahan yang aktif			
	7	01	02	2.04	03			Pelaksanaan Urusan Pemerintahan yang Terkait Dengan Kewenangan Lain yang Dilimpahkan	Fasilitasi Kegiatan Musabaqoh Tilawatil Qur'an				25.000.000	
									Fasilitasi Pembinaan Kesejahteraan Keluarga Kecamatan	**Fasilitasi Peningkatan Kesejahteraan Masyarakat**	Terwujudnya Lembaga Kesejahteraan Masyarakat Desa/Kelurahan yang aktif		50.000.000	
									Fasilitasi Konsentrasi Haji	**Fasilitasi Peningkatan Kesejahteraan Masyarakat**	Terwujudnya Lembaga Kesejahteraan Masyarakat Desa/Kelurahan yang aktif		7.500.000	
									Promosi Pola Hidup Bersih Sehat	**Fasilitasi Peningkatan Kesejahteraan Masyarakat**	Terwujudnya Lembaga Kesejahteraan Masyarakat Desa/Kelurahan yang aktif		10.000.000	
									Koordinasi Penanggulangan Kemiskinan Tingkat Kecamatan	**Fasilitasi Peningkatan Kesejahteraan Masyarakat**	Terwujudnya Lembaga Kesejahteraan Masyarakat Desa/Kelurahan yang aktif		10.000.000	

OPD : KECAMATAN SLUKE

URUSAN	KODE					PROGRAM BARU	KEGIATAN BARU	SUB KEGIATAN BARU	PEKERJAAN LAMA	KEGIATAN LAMA	OUTPUT KEGIATAN LAMA	PROGRAM LAMA	ANGGARAN	SATKER
	URUSAN	BIDANG URUSAN	PROGRAM	KEGIATAN	SUB KEGIATAN									
									Temu Keluarga Penerima Manfaat Program Keluarga Harapan	**Fasilitasi Peningkatan Kesejahteraan Masyarakat**	Terwujudnya Lembaga Kesejahteraan Masyarakat Desa/Kelurahan yang aktif		23.200.000	
									Penguatan Pokjanal Posyandu	**Fasilitasi Peningkatan Kesejahteraan Masyarakat**	Terwujudnya Lembaga Kesejahteraan Masyarakat Desa/Kelurahan yang aktif		10.000.000	
									Pembinaan Anak Usia Usia Dini (PAUD)	**Fasilitasi Peningkatan Kesejahteraan Masyarakat**	Terwujudnya Lembaga Kesejahteraan Masyarakat Desa/Kelurahan yang aktif		50.000.000	
									Pemberdayaan Organisasi Kepemudaan Tingkat Kecamatan	**Fasilitasi Peningkatan Kesejahteraan Masyarakat**	Terwujudnya Lembaga Kesejahteraan Masyarakat Desa/Kelurahan yang aktif		15.000.000	
									Pemberdayaan Forum Kelembagaan Perempuan dan Anak Tingkat Kecamatan	**Fasilitasi Peningkatan Kesejahteraan Masyarakat**	Terwujudnya Lembaga Kesejahteraan Masyarakat Desa/Kelurahan yang aktif		5.000.000	
									sosialisasi GAKY (Gangguan Akibat Garam Beryodium)	**Fasilitasi Peningkatan Kesejahteraan Masyarakat**	Terwujudnya Lembaga Kesejahteraan Masyarakat Desa/Kelurahan yang aktif		5.000.000	
	7	01	**03**			**PROGRAM PEMBERDAYAAN MASYARAKAT DESA DAN KELURAHAN**								KEC.SLUKE
	7	01	03	**2.01**			Koordinasi Kegiatan Pemberdayaan Desa			**Fasilitasi Pemberdayaan Masyarakat Desa**	Terlaksananya Pembangunan secara Swakelola			
	7	01	03	2.01	01			Peningkatan Partisipasi Masyarakat Dalam Forum Musyawarah Perencanaan Pembangunan di Desa	Penyelenggaraan Musrenbang Kecamatan				40.000.000	
											Terwujudnya Penetapan APBDes tepat waktu			
	7	01	03	2.01	03			Peningkatan Efektifitas Kegiatan Pemberdayaan Masyarakat di Wilayah Kecamatan	*Monitoring dan Evaluasi Pelaksanaan APBDes*	**Fasilitasi Pemberdayaan Masyarakat Desa**	Terlaksananya Pembangunan secara Swakelola		100.000.000	

OPD : KECAMATAN SLUKE

URUSAN	KODE					PROGRAM BARU	KEGIATAN BARU	SUB KEGIATAN BARU	PEKERJAAN LAMA	KEGIATAN LAMA	OUTPUT KEGIATAN LAMA	PROGRAM LAMA	ANGGARAN	SATKER
	URUSAN	BIDANG URUSAN	PROGRAM	KEGIATAN	SUB KEGIATAN									
											Terwujudnya Penetapan APBDes tepat waktu			
									Desk RAPBDes dan APBDes	**Fasilitasi Pemberdayaan Masyarakat Desa**	Terlaksananya Pembangunan secara Swakelola		10.000.000	
											Terwujudnya Penetapan APBDes tepat waktu			
	7	01	**04**			**PROGRAM KOORDINASI KETENTRAMAN DAN KETERTIBAN UMUM**								KEC.SLUKE
	7	01	04	**2.01**			Koordinasi Upaya Penyelenggaraan Ketenteraman dan Ketertiban Umum			**Pembinaan Ketentraman dan Ketertiban Masyarakat**	Terselesaikannya Permasalahan K-3 (Ketertiban, Ketentraman dan Keindahan)			
	7	01	04	2.01	01			Sinergitas dengan Kepolisian Negara Republik Indonesia, Tentara Nasional Indonesia dan instansi vertikal di wilayah kecamatan	Fasilitasi dan Koordinasi Forum Komunikasi Pimpinan Kecamatan				66.000.000	
	7	01	04	**2.02**				Koordinasi Penerapan dan Penegakan Perda dan Perkada	*Pembinaan Linmas Inti Kecamatan*	**Pembinaan Ketentraman dan Ketertiban Masyarakat**	Terselesaikannya Permasalahan K-3 (Ketertiban, Ketentraman dan Keindahan)		100.000.000	
								Harmonisasi Hubungan Dengan Tokoh Agama dan Tokoh Masyarakat	*Fasilitasi jasa Olah Raga*	**Pembinaan Ketentraman dan Ketertiban Masyarakat**	Terselesaikannya Permasalahan K-3 (Ketertiban, Ketentraman dan Keindahan)		25.000.000	
	7	01	**05**			**PROGRAM PENYELENGGARAAN URUSAN PEMERINTAHAN UMUM**								KEC.SLUKE
	7	01	05	**2.01**			Penyelenggaraan Urusan Pemerintahan Umum sesuai Penugasan Kepala Daerah			**Peningkatan manajemen administrasi pelayanan umum**	Terpenuhinya pelayanan administrasi perkantoran			

OPD : KECAMATAN SLUKE

URUSAN	KODE					PROGRAM BARU	KEGIATAN BARU	SUB KEGIATAN BARU	PEKERJAAN LAMA	KEGIATAN LAMA	OUTPUT KEGIATAN LAMA	PROGRAM LAMA	ANGGARAN	SATKER
	URUSAN	BIDANG URUSAN	PROGRAM	KEGIATAN	SUB KEGIATAN									
	7	01	05	2.01	01			Pembinaan Wawasan Kebangsaan dan Ketahanan Nasional dalam Rangka Memantapkan Pengamalan Pancasila, Pelaksanaan Undang-Undang Dasar Negara Republik Indonesia Tahun 1945, Pelestarian Bhinneka Tunggal Ika Serta Pemertahanan dan Pemeliharaan Keutuhan Negara Kesatuan Republik Indonesia	Peringatan Hari Besar Kenegaraan				50.000.000	
	7	01	**06**			**PROGRAM PEMBINAAN DAN PENGAWASAN PEMERINTAHAN DESA**								KEC.SLUKE
	7	01	06	**2.01**			Fasilitasi, Rekomendasi dan Koordinasi Pembinaan dan Pengawasan Pemerintahan Desa			**Fasilitasi Penyelenggaraan Pemeriintahan Desa/Kelurahan**	Terwujudnya Pemerintah Desa/Kelurahan yang tertib administrasi			
	7	01	06	2.01	02			Fasilitasi Administrasi Tata Pemerintahan Desa	Sosialisasi dan Bimbingan Administrasi Desa dan Lembaga Desa				15.000.000	
											Terwujudnya Pemerintahan Desa/Kelurahan yang lunas bayar PBB			
									Pembinaan Administrasi Pemerintah Desa dan BPD	**Fasilitasi Penyelenggaraan Pemeriintahan Desa/Kelurahan**	Terwujudnya Pemerintah Desa/Kelurahan yang tertib administrasi		20.000.000	
											Terwujudnya Pemerintahan Desa/Kelurahan yang lunas bayar PBB			
									Pemberdayaan Perpustakaan Desa	**Fasilitasi Penyelenggaraan Pemeriintahan Desa/Kelurahan**	Terwujudnya Pemerintah Desa/Kelurahan yang tertib administrasi		18.000.000	

OPD : KECAMATAN SLUKE

URUSAN	KODE					PROGRAM BARU	KEGIATAN BARU	SUB KEGIATAN BARU	PEKERJAAN LAMA	KEGIATAN LAMA	OUTPUT KEGIATAN LAMA	PROGRAM LAMA	ANGGARAN	SATKER
	URUSAN	BIDANG URUSAN	PROGRAM	KEGIATAN	SUB KEGIATAN									
											Terwujudnya Pemerintahan Desa/Kelurahan yang lunas bayar PBB			
									Fasilitasi Penyusunan Profil Desa	**Fasilitasi Penyelenggaraan Pemeriintahan Desa/Kelurahan**	Terwujudnya Pemerintah Desa/Kelurahan yang tertib administrasi		5.000.000	
											Terwujudnya Pemerintahan Desa/Kelurahan yang lunas bayar PBB			
									Fasilitasi Pembinaan Penyusunan Monografi Desa	**Fasilitasi Penyelenggaraan Pemeriintahan Desa/Kelurahan**	Terwujudnya Pemerintah Desa/Kelurahan yang tertib administrasi		5.000.000	
											Terwujudnya Pemerintahan Desa/Kelurahan yang lunas bayar PBB			
	7	01	06	2.01	05			Fasilitasi Pelaksanaan Tugas Kepala Desa dan Perangkat Desa	*Pembinaan Perangkat Desa*	**Fasilitasi Penyelenggaraan Pemeriintahan Desa/Kelurahan**	Terwujudnya Pemerintah Desa/Kelurahan yang tertib administrasi		7.000.000	
											Terwujudnya Pemerintahan Desa/Kelurahan yang lunas bayar PBB			
									Peningkatan Kapasitas Pemerintah Desa dan Kecamatan	**Fasilitasi Penyelenggaraan Pemeriintahan Desa/Kelurahan**	Terwujudnya Pemerintah Desa/Kelurahan yang tertib administrasi		75.000.000	
											Terwujudnya Pemerintahan Desa/Kelurahan yang lunas bayar PBB			
JUMLAH													**1.453.410.000**	

PEMETAAN PROGRAM, KEGIATAN DAN SUB KEGIATAN SESUAI PERMENDAGRI NOMOR 90 TAHUN 2019
KECAMATAN PAMOTAN

OPD : KECAMATAN PAMOTAN

URUSAN	KODE					PROGRAM BARU	KEGIATAN BARU	SUB KEGIATAN BARU	PEKERJAAN LAMA	KEGIATAN LAMA	OUTPUT KEGIATAN LAMA	PROGRAM LAMA	ANGGARAN	SATKER
	URUSAN	BIDANG URUSAN	PROGRAM	KEGIATAN	SUB KEGIATAN									
	7	01	01			**PROGRAM PENUNJANG URUSAN PEMERINTAHAN DAERAH**						Program Perencanaan dan Evaluasi Kinerja Perangkat Daerah		**Kec. Pamotan**
	7	01	01	2.01			**Perencanaan dan Evaluasi Kinerja Perangkat Daerah**			**Penyusunan Dokumen Perencanaan Perangkat Daerah**	Tersusunnya dokumen perencanaan perangkat daerah			
	7	01	01	2.01	01			Penyusunan Renstra dan Renja Perangkat Daerah	Penyusunan dokumen Renstra dan Renja	**Penyusunan Dokumen Evaluasi Kinerja Perangkat daerah**			17.500.000	
	7	01	01	2.01	03			Penyusunan Dokumen Evaluasi Perangkat Daerah	Penyusunan Dokumen Laporan Kinerja Instansi Pemerintah (LKjIP)	**Penyusunan Dokumen Evaluasi Kinerja Perangkat daerah**	Tersusunnya dokumen laporan kinerja Perangkat Daerah		7.000.000	
								Koordinasi dan Sinkronisasi Perencanaan Perangkat Daerah	Rapat-Rapat Kordinasi dan Konsultasi Dalam Daerah	**Peningkatan manajemen administrasi pelayanan umum**			60.000.000	
	7	01	01	2.01	05			Evaluasi Kinerja Perangkat Daerah	Pengelolaaan website Kecamatan	**Pengelolaan keterbukaan informasi publik**			3.000.000	
									fasilitasi admin finger print	**Pengelolaan keterbukaan informasi publik**			3.000.000	
	7	01	01	2.02			**Administrasi Keuangan**			**Peningkatan dan pengembangan sistem pelaporan keuangan**	Tersususnnya Dokumen keuangan perangkat daerah			
								Penyediaan Gaji dan Tunjangan ASN	Gaji dan Tunjangan					
	7	01	01	2.02	09			Penyusunan Pelaporan Keuangan Akhir Tahun	Penyusunan Pelaporan Keuangan Akhir Tahun CALK	**Peningkatan dan pengembangan sistem pelaporan keuangan**			2.000.000	
	7	01	01	2.03			**Administrasi Umum**			**Peningkatan manajemen administrasi pelayanan umum**	Terpenuhinya pelayanan administrasi perkantoran			
										Peningkatan sarana dan prasarana aparatur	Tersusunnya Dokumen pengelolaan BMD			
	7	01	01	2.03	02			Penyediaan Jasa Komunikasi, Sumber Daya Air dan Listrik	Penyediaan Jasa Komunikasi, Sumber Daya Air dan Listrik	**Peningkatan manajemen administrasi pelayanan umum**			30.000.000	
	7	01	01	2.03	07			Penyediaan Jasa Administrasi Keuangan	Penyediaan Jasa Administrasi Keuangan	**Peningkatan dan pengembangan sistem pelaporan keuangan**			100.000.000	
	7	01	01	2.03	08			Penyediaan Jasa Kebersihan Kantor	Penyediaan Jasa administrasi Kantor/Kebersihan					
									Penyediaan Jasa administrasi Kantor/Kebersihan				150.000.000	
									Penyediaan Jasa Administrasi Kantor/Kebersihan Kec. Pamotan				25.000.000	
	7	01	01	2.03	10			Penyediaan Alat Tulis Kantor	Penyediaan Alat Tulis Kantor				20.000.000	
	7	01	01	2.03	11			Penyediaan Barang Cetakan dan Penggandaan	Penyediaan Barang Cetakan dan Penggandaan				10.000.000	
	7	01	01	2.03	12			Penyediaan Komponen Instalasi Listrik/Penerangan Bangunan Kantor	Penyediaan Komponen Instalasi Listrik/Penerangan Bangunan Kantor				6.000.000	
	7	01	01	2.03	13			Penyediaan Peralatan dan Perlengkapan Kantor	Pengadaan Personal Komputer /Laptop				25.000.000	
									Pengadaan Peralatan Personal Komputer (Printer) ***					
									Pengadaan Alat Pendingin				10.000.000	

OPD : KECAMATAN PAMOTAN

URUSAN	KODE					PROGRAM BARU	KEGIATAN BARU	SUB KEGIATAN BARU	PEKERJAAN LAMA	KEGIATAN LAMA	OUTPUT KEGIATAN LAMA	PROGRAM LAMA	ANGGARAN	SATKER
	URUSAN	BIDANG URUSAN	PROGRAM	KEGIATAN	SUB KEGIATAN									
									Pengadaan Portable Generating Set (Genset)***				10.000.000	
									Pengadaan Screen /Layar dan Proyektor ***				15.000.000	
									Penyediaan Peralatan dan Perlengkapan Kantor					
	7	01	01	2.03	14			Penyediaan Peralatan Rumah Tangga	Pengadaan Taplak Meja Panjang				10.000.000	
	7	01	01	2.03	15			Penyediaan Bahan Bacaan dan Peraturan Perundang-Undangan	Penyediaan Bahan Bacaan dan Peraturan Perundang- Undangan				4.000.000	
	7	01	01	2.03	17			Penyediaan Makanan dan Minuman	Penyediaan Makanan dan minuman Kantor				45.000.000	
	7	01	01	2.03	18			Rapat-Rapat Kordinasi dan Konsultasi ke Luar Daerah	Rapat-Rapat Kordinasi dan Konsultasi ke Luar Daerah				15.000.000	
									Belanja Bahan bakar minyak ***					
									Belanja Bahan bakar minyak, Gas / Sarana Mobilitas ***					
	7	01	01	2.03	18			Pengadaan Kendaraan Dinas/Operasional	Pengadaan Kendaraan Dinas/Operasional ***					
	7	01	01	2.03	28			Pemeliharaan Rutin/Berkala Gedung Kantor	Pemeliharaan Rutin/ Berkala Gedung Kantor				50.000.000	
									Pembangunan Gedung arsip Kecamatan ***					
									Penataan Lingkungan Kantor (Pavingisasi Halaman Kantor) ***					
									Pembangunan Kamar Mandi /Toilet Aula Kecamatan ***					
									Pembangunan Pagar Kantor Kec. Pamotan				120.000.000	
	7	01	01	2.03	30			Pemeliharaan Rutin/Berkala Kendaraan Dinas/Operasional	Pemeliharaan Rutin /Berkala Kendaraan Dinas/Operasional				40.000.000	
	7	01	01	2.03	34			Pemeliharaan Rutin/Berkala Peralatan Gedung Kantor	Pemeliharaan rutin/berkala perlengkapan dan peralatan kantor				20.000.000	
									Pemeliharaan Peralatan Kantor				10.000.000	
								Rehabilitasi Sedang/Berat Rumah Gedung Kantor	Rehap Gedung Kantor Kecamatan***				200.000.000	
									Rehab Gedung Kantor Kecamatan (Bankab) ***					
	7	01	01	2.04			**Peningkatan Disiplin dan Kapasitas Sumber Daya Aparatur**			**Peningkatan kualitas sumber daya aparatur**	Tersusunnya dokumen manajemen kepegawaian			
								Pengadaan Pakaian Dinas Beserta Perlengkapannya	Pengadaan Pakaian Dinas Harian					
								Pendidikan dan Pelatihan Formal	Peningkatan SDM/Kapasitas Aparatur Pemerintah Kecamatan ***					
Kewilayahan	7	01	02			**PROGRAM PENYELENGGARAAN PEMERINTAHAN DAN PELAYANAN PUBLIK**						Program Manajemen Administrasi Pelayanan Umum, Kepegawaian dan Keuangan Perangkat Daerah		
	7	01	0	2.01			**Koordinasi Penyelenggaraan Kegiatan Pemerintahan di Tingkat Kecamatan**			**Peningkatan manajemen administrasi pelayanan umum**	Terpenuhinya pelayanan administrasi perkantoran			
	7	01	02	2.01	02			Peningkatan Efektifitas Kegiatan Pemerintahan di Tingkat Kecamatan	Rapat koordinasi dan konsultasi dalam daerah					

OPD : KECAMATAN PAMOTAN

URUSAN	KODE					PROGRAM BARU	KEGIATAN BARU	SUB KEGIATAN BARU	PEKERJAAN LAMA	KEGIATAN LAMA	OUTPUT KEGIATAN LAMA	PROGRAM LAMA	ANGGARAN	SATKER
	URUSAN	BIDANG URUSAN	PROGRAM	KEGIATAN	SUB KEGIATAN									
KECAMATAN	7	01	02	2.02			**Penyelenggaraan Urusan Pemerintahan yang tidak Dilaksanakan oleh Unit Kerja Perangkat Daerah yang Ada di Kecamatan**			**Peningkatan manajemen administrasi pelayanan umum**	Terpenuhinya pelayanan administrasi perkantoran			
	7	01	02	2.02	03			Peningkatan Efektifitas Pelaksanaan Pelayanan Kepada Masyarakat di Wilayah Kecamatan	Pelayanan PATEN				40.000.000	
	7	01	02	2.04			**Pelaksanaan Urusan Pemerintahan yang Dilimpahkan kepada Camat**			**Fasilitasi Peningkatan Kesejahteraan Masyarakat**	Terwujudnya Lembaga Kesejahteraan Masyarakat Desa/Kelurahan yang aktif			
	7	01	02	2.04	03			Pelaksanaan Urusan Pemerintahan yang Terkait Dengan Kewenangan Lain yang Dilimpahkan	Fasilitasi Temu KPM PKH				60.000.000	
									Fasilitasi Pertemuan Kader PAUD	**Fasilitasi Peningkatan Kesejahteraan Masyarakat**	Terwujudnya Lembaga Kesejahteraan Masyarakat Desa/Kelurahan yang aktif		70.000.000	
									Fasilitasi Karang Taruna Kecamatan	**Fasilitasi Peningkatan Kesejahteraan Masyarakat**	Terwujudnya Lembaga Kesejahteraan Masyarakat Desa/Kelurahan yang aktif		50.000.000	
									Penguatan PKBM Tingkat Kecamatan	**Fasilitasi Peningkatan Kesejahteraan Masyarakat**	Terwujudnya Lembaga Kesejahteraan Masyarakat Desa/Kelurahan yang aktif		15.000.000	
									Promosi PHBS TK Kecamatan	**Fasilitasi Peningkatan Kesejahteraan Masyarakat**	Terwujudnya Lembaga Kesejahteraan Masyarakat Desa/Kelurahan yang aktif		60.000.000	
									Verifikasi DTKS Tingkat Kecamatan	**Fasilitasi Peningkatan Kesejahteraan Masyarakat**	Terwujudnya Lembaga Kesejahteraan Masyarakat Desa/Kelurahan yang aktif		35.000.000	
									Fasilitasi tim penyaluran Bantuan Pangan Tingkat Kecamatan	**Fasilitasi Peningkatan Kesejahteraan Masyarakat**	Terwujudnya Lembaga Kesejahteraan Masyarakat Desa/Kelurahan yang aktif		25.000.000	
									Fasilitasi Pokjanal Kecamatan sehat	**Fasilitasi Peningkatan Kesejahteraan Masyarakat**	Terwujudnya Lembaga Kesejahteraan Masyarakat Desa/Kelurahan yang aktif		20.000.000	
									Fasilitasi Pembinaan Kesejahteraan Keluarga (PKK)	**Fasilitasi Peningkatan Kesejahteraan Masyarakat**	Terwujudnya Lembaga Kesejahteraan Masyarakat Desa/Kelurahan yang aktif		40.000.000	
									Fasilitasi MTQ	**Fasilitasi Peningkatan Kesejahteraan Masyarakat**	Terwujudnya Lembaga Kesejahteraan Masyarakat Desa/Kelurahan yang aktif		25.000.000	
									Fasilitasi UKS	**Fasilitasi Peningkatan Kesejahteraan Masyarakat**	Terwujudnya Lembaga Kesejahteraan Masyarakat Desa/Kelurahan yang aktif		10.000.000	
									Fasilitasi Tim GAKY	**Fasilitasi Peningkatan Kesejahteraan Masyarakat**	Terwujudnya Lembaga Kesejahteraan Masyarakat Desa/Kelurahan yang aktif		10.000.000	
									Fasilitasi Kegiatan Event Olah raga	**Fasilitasi Peningkatan Kesejahteraan Masyarakat**	Terwujudnya Lembaga Kesejahteraan Masyarakat Desa/Kelurahan yang aktif		10.000.000	
	7	01	03			**PROGRAM PEMBERDAYAAN MASYARAKAT DESA DAN KELURAHAN**						Program Peningkatan Kinerja Pemerintahan, Pemberdayaan, Pembinaan Kemasyarakatan dan Ketentraman Masyarakat		
	7	01	03	2.01			**Koordinasi Kegiatan Pemberdayaan Desa**			**Fasilitasi Pemberdayaan Masyarakat Desa**	Terlaksananya Pembangunan secara Swakelola			
											Terwujudnya Penetapan APBDes tepat waktu			

OPD : KECAMATAN PAMOTAN

URUSAN	KODE					PROGRAM BARU	KEGIATAN BARU	SUB KEGIATAN BARU	PEKERJAAN LAMA	KEGIATAN LAMA	OUTPUT KEGIATAN LAMA	PROGRAM LAMA	ANGGARAN	SATKER
	URUSAN	BIDANG URUSAN	PROGRAM	KEGIATAN	SUB KEGIATAN									
	7	01	03	2.01	01			Peningkatan Partisipasi Masyarakat Dalam Forum Musyawarah Perencanaan Pembangunan di Desa	Pelaksanaan Musrenbangcam				50.000.000	
	7	01	03	2.01	03			Peningkatan Efektifitas Kegiatan Pemberdayaan Masyarakat di Wilayah Kecamatan	Monev Pelaksanaan APBDes dan Infrastruktur Desa				120.000.000	
									Verifikasi APBDes				10.000.000	
									Fasilitasi Tim Evaluasi Perkembangan Desa				10.000.000	
									Fasilitasi Penyusunan RPJMDes				10.000.000	
	7	01	06			**PROGRAM PEMBINAAN DAN PENGAWASAN PEMERINTAHAN DESA**						Program Peningkatan Kinerja Pemerintahan, Pemberdayaan, Pembinaan Kemasyarakatan dan Ketentraman Masyarakat		
	7	01	06	2.01			**Fasilitasi, Rekomendasi dan Koordinasi Pembinaan dan Pengawasan Pemerintahan Desa**			**Fasilitasi Penyusunan Profil Desa**	Terwujudnya Pemerintah Desa/Kelurahan yang tertib administrasi			
											Terwujudnya Pemerintahan Desa/Kelurahan yang lunas bayar PBB			
										Pembinaan Ketentraman dan Ketertiban Masyarakat	Terselesaikannya Permasalahan K-3 (Ketertiban, Ketentraman dan Keindahan)			
	7	01	06	2.01	02			Fasilitasi Administrasi Tata Pemerintahan Desa	Sosialisasi dan Bimbingan administrasi Desa				10.000.000	
									Pembinaan dan Pengawasan Penyelenggaraan Pemerintah Desa				10.000.000	
									Fasilitasi Pemungutan PBB				12.000.000	
	7	01	06	2.01	05			Fasilitasi Pelaksanaan Tugas Kepala Desa dan Perangkat Desa	Rakor Perangkat Desa				30.000.000	
									Fasilitasi Pembinaan Perangkat Desa				10.000.000	
									Peningkatan Kapasitas aparatur Tingkat Desa ***				0	
	7	01	06	2.01	07			Fasilitasi Pelaksanaan Tugas dan Fungsi Badan Permusyawaratan Desa	Pembinaan dan Penguatan BPD				10.000.000	
	7	01	06	2.01	11			Fasilitasi Penyelenggaraan Ketenteraman dan Ketertiban Umum	Sosialisasi Pengurangan Resiko Bencana				10.000.000	
	7	01	05			**PROGRAM PENYELENGGARAAN URUSAN PEMERINTAHAN UMUM**						Program Manajemen Administrasi Pelayanan Umum, Kepegawaian dan Keuangan Perangkat Daerah		
	7	01	05	2.01			**Penyelenggaraan Urusan Pemerintahan Umum sesuai Penugasan Kepala Daerah**			**Peningkatan manajemen administrasi pelayanan umum**	Terpenuhinya pelayanan administrasi perkantoran			

OPD : KECAMATAN PAMOTAN

URUSAN	KODE					PROGRAM BARU	KEGIATAN BARU	SUB KEGIATAN BARU	PEKERJAAN LAMA	KEGIATAN LAMA	OUTPUT KEGIATAN LAMA	PROGRAM LAMA	ANGGARAN	SATKER
	URUSAN	BIDANG URUSAN	PROGRAM	KEGIATAN	SUB KEGIATAN									
	7	01	05	2.01	01			Pembinaan Wawasan Kebangsaan dan Ketahanan Nasional dalam Rangka Memantapkan Pengamalan Pancasila, Pelaksanaan Undang-Undang Dasar Negara Republik Indonesia Tahun 1945, Pelestarian Bhinneka Tunggal Ika Serta Pemertahanan dan Pemeliharaan Keutuhan Negara Kesatuan Republik Indonesia						
									Pelaksanaan Hari Besar Kenegaraan				50.000.000	
									Pelaksanaan hari besar Kewanitaan					
									Fasilitasi Gelar seni Budaya					
	7	01	04			**PROGRAM KOORDINASI KETENTRAMAN DAN KETERTIBAN UMUM**								
	7	01	04	2.01			**Koordinasi Upaya Penyelenggaraan Ketenteraman dan Ketertiban Umum**			**Pembinaan Ketentraman dan Ketertiban Masyarakat**	Terselesaikannya Permasalahan K-3 (Ketertiban, Ketentraman dan Keindahan)			
	7	01	04	2.01	01			Sinergitas dengan Kepolisian Negara Republik Indonesia, Tentara Nasional Indonesia dan instansi vertikal di wilayah kecamatan	Fasilitasi Forkompincam				35.000.000	
	7	01	04	2.02			**Koordinasi Penerapan dan Penegakan Perda dan Perkada**			**Pembinaan Ketentraman dan Ketertiban Masyarakat**	Terselesaikannya Permasalahan K-3 (Ketertiban, Ketentraman dan Keindahan)			
	7	01	04	2.02	01			Koordinasi/sinergi dengan perangkat daerah yang tugas dan fungsinya di bidang penegakan peraturan perundang-undangan dan/atau Kepolisian Negara Republik Indonesia	Pembinaan anggota Linmas Inti				15.000.000	
JUMLAH													**1.869.500.000**	

PEMETAAN PROGRAM, KEGIATAN DAN SUB KEGIATAN SESUAI PERMENDAGRI NOMOR 90 TAHUN 2019
KECAMATAN GUNEM

OPD : KECAMATAN GUNEM

URUSAN	KODE					PROGRAM BARU	KEGIATAN BARU	SUB KEGIATAN BARU	PEKERJAAN LAMA	KEGIATAN LAMA	OUTPUT KEGIATAN LAMA	PROGRAM LAMA	ANGGARAN	SATKER
	URUSAN	BIDANG URUSAN	PROGRAM	KEGIATAN	SUB KEGIATAN									
	X	XX	**01**			**PROGRAM PENUNJANG URUSAN PEMERINTAHAN DAERAH**								**KEC.GUNEM**
	X	XX	01	**2.01**			**Perencanaan dan Evaluasi Kinerja Perangkat Daerah**							
	X	XX	01	2.01	01			Penyusunan Renstra dan Renja Perangkat Daerah	Fasilitasi Admin Sipandu	**Penyusunan Dokumen Perencanaan Perangkat Daerah**	Tersusunnya dokumen perencanaan perangkat daerah		3.500.000	
									Penyusunan Renja Renstra				17.500.000	
	X	XX	01	2.01	03			Penyusunan Dokumen Evaluasi Perangkat Daerah	Penyusunan laporan capaian Renja triwulanan	**Penyusunan Dokumen Evaluasi Kinerja Perangkat daerah**	Tersusunnya dokumen laporan kinerja Perangkat Daerah		*5.000.000*	
									Penyusunan laporan Kinerja Instansi Pemerintahan				*5.000.000*	
								Koordinasi dan Sinkronisasi Perencanaan Perangkat Daerah	Rapat-rapat Koordinasi dan Konsultasi Dalam Daerah	**Peningkatan manajemen administrasi pelayanan umum**			7.500.000	
	X	XX	01	2.01	05			Evaluasi Kinerja Perangkat Daerah	Fasilitasi Admin Finger Print	**Penyusunan Dokumen Evaluasi Kinerja Perangkat daerah**	Tersusunnya dokumen laporan kinerja Perangkat Daerah		*3.500.000*	
									Pengelolaan Website	**Penyusunan Dokumen Evaluasi Kinerja Perangkat daerah**	Tersusunnya dokumen laporan kinerja Perangkat Daerah		*3.500.000*	
									Fasilitasi entri SIRUP	**Pengelolaan keterbukaan informasi publik**	Terpublikasikannya program pemberdayaan masyarakat kepada publik		*3.500.000*	
	X	XX	01	**2.02**			**Administrasi Keuangan**			**Peningkatan dan pengembangan sistem pelaporan keuangan**	Tersususnnya Dokumen keuangan perangkat daerah			
	X	XX	01	2.02	09			Penyusunan Pelaporan Keuangan Akhir Tahun	Fasilitasi Operator Simda				*7.000.000*	
									Penyusunan RKA dan DPA				*10.000.000*	
	X	XX	01	2.02	09			Penyusunan Pelaporan Keuangan Akhir Tahun	Penyusunan Laporan Keuangan Pemerintah Daerah (LKPD)				*7.500.000*	
	X	XX	01	**2.03**			**Administrasi Umum**							
	X	XX	01	2.03	01			Penyediaan Jasa Surat Menyurat	Penyedaan Jasa Surat Menyurat	**Peningkatan manajemen administrasi pelayanan umum**	Terpenuhinya pelayanan administrasi perkantoran		*5.000.000*	
	X	XX	01	2.03	02			Penyediaan Jasa Komunikasi, Sumber Daya Air dan Listrik	*Penyediaan Jasa Telekomunikasi, Air dan Listrik*	**Peningkatan manajemen administrasi pelayanan umum**	Terpenuhinya pelayanan administrasi perkantoran		*25.000.000*	
	X	XX	01	2.03	07			Penyediaan Jasa Administrasi Keuangan	*Penyediaan Jasa Administrasi Keuangan*	**Peningkatan manajemen administrasi pelayanan umum**	Terpenuhinya pelayanan administrasi perkantoran		*115.000.000*	
	X	XX	01	2.03	08			Penyediaan Jasa Kebersihan Kantor	*Penyediaan Jasa Administrasi Kantor/Kebersihan*	**Peningkatan manajemen administrasi pelayanan umum**	Terpenuhinya pelayanan administrasi perkantoran		*185.000.000*	

OPD : KECAMATAN GUNEM

URUSAN	KODE					PROGRAM BARU	KEGIATAN BARU	SUB KEGIATAN BARU	PEKERJAAN LAMA	KEGIATAN LAMA	OUTPUT KEGIATAN LAMA	PROGRAM LAMA	ANGGARAN	SATKER
	URUSAN	BIDANG URUSAN	PROGRAM	KEGIATAN	SUB KEGIATAN									
	X	XX	01	2.03	10			Penyediaan Alat Tulis Kantor	Penyediaan Alat Tulis Kantor	**Peningkatan manajemen administrasi pelayanan umum**	Terpenuhinya pelayanan administrasi perkantoran		*30.000.000*	
	X	XX	01	2.03	11			Penyediaan Barang Cetakan dan Penggandaan	*Penyediaan Barang Cetakan dan Penggandaan*	**Peningkatan manajemen administrasi pelayanan umum**	Terpenuhinya pelayanan administrasi perkantoran		*10.000.000*	
	X	XX	01	2.03	12			Penyediaan Komponen Instalasi Listrik/Penerangan Bangunan Kantor	*Penyediaan Komponen Instalasi Listrik/Penerangan Bangunan Kantor*	**Peningkatan sarana dan prasarana aparatur**	Tersusunnya Dokumen pengelolaan BMD		*2.000.000*	
	X	XX	01	2.03	13			Penyediaan Peralatan dan Perlengkapan Kantor	Penyediaan Peralatan Kerja				*7.500.000*	
									Pengadaan Peralatan Kantor				*55.000.000*	
	X	XX	01	2.03	14			Penyediaan Peralatan Rumah Tangga	Penyediaan Peralatan Rumah tangga				*2.000.000*	
	X	XX	01	2.03	15			Penyediaan Bahan Bacaan dan Peraturan Perundang-Undangan	*Penyediaan Bahan Bacaan dan Peraturan Perundang-Undangan*	**Peningkatan manajemen administrasi pelayanan umum**	Terpenuhinya pelayanan administrasi perkantoran		*1.800.000*	
	X	XX	01	2.03	17			Penyediaan Makanan dan Minuman	*Penyediaan Makanan dan minuman Kantor*	**Peningkatan manajemen administrasi pelayanan umum**	Terpenuhinya pelayanan administrasi perkantoran		*45.000.000*	
	X	XX	01	2.03	18			Rapat-Rapat Kordinasi dan Konsultasi ke Luar Daerah	Rapat-Rapat Kordinasi dan Konsultasi ke Luar Daerah	**Peningkatan manajemen administrasi pelayanan umum**	Terpenuhinya pelayanan administrasi perkantoran		*10.000.000*	
	X	XX	01	2.03	20			Pengadaan Kendaraan Dinas/Operasional	Pengadaan Kendaraan Dinas/Operasional	**Peningkatan sarana dan prasarana aparatur**	Tersusunnya Dokumen pengelolaan BMD		*25.000.000*	
	X	XX	01	2.03	24			Pengadaan Peralatan Gedung Kantor	Pengadaan Peralatan Gedung Kantor	**Peningkatan sarana dan prasarana aparatur**	Tersusunnya Dokumen pengelolaan BMD		*15.000.000*	
	X	XX	01	2.03	25			Pengadaan Mebeleur	Pengadaan Meubelair Kecamatan Gunem				*50.000.000*	
	X	XX	01	2.03	28			Pemeliharaan Rutin/Berkala Gedung Kantor	*Pembuatan Tempat Jenset*	**Peningkatan sarana dan prasarana aparatur**	Tersusunnya Dokumen pengelolaan BMD		*2.000.000*	
									Pemeliharaan Rutin/ Berkala Rumah Dinas	**Peningkatan sarana dan prasarana aparatur**	Tersusunnya Dokumen pengelolaan BMD		*10.000.000*	
									Penataan Lingkungan Kantor Kec. Gunem	**Peningkatan sarana dan prasarana aparatur**	Tersusunnya Dokumen pengelolaan BMD		*100.000.000*	
	X	XX	01	2.03	30			Pemeliharaan Rutin/Berkala Kendaraan Dinas/Operasional	*Pemeliharaan Rutin /berkala kendaraan Dinas/Operasional*	**Peningkatan sarana dan prasarana aparatur**	Tersusunnya Dokumen pengelolaan BMD		*25.000.000*	
	X	XX	01	2.03	38			Rehabilitasi Sedang/Berat Rumah Gedung Kantor	*Pemeliharaan Rutin/berkala Perlengkapan kantor*	**Peningkatan sarana dan prasarana aparatur**	Tersusunnya Dokumen pengelolaan BMD		*15.000.000*	
	X	XX	01	**2.04**			**Peningkatan Disiplin dan Kapasitas Sumber Daya Aparatur**			**Peningkatan kualitas sumber daya aparatur**	Tersusunnya dokumen manajemen kepegawaian			
	X	XX	01	2.04	05			Pengadaan Pakaian Khusus Hari-Hari Tertentu	Peningkatan kapasitas Aparatur Tingkat Kec. Gunem				*150.000.000*	
UNSUR KEWILAYAHAN	**7**													
KECAMATAN	7	**01**												
	7	01	**02**			**PROGRAM PENYELENGGARAAN PEMERINTAHAN DAN PELAYANAN PUBLIK**								

OPD : KECAMATAN GUNEM

URUSAN	KODE					PROGRAM BARU	KEGIATAN BARU	SUB KEGIATAN BARU	PEKERJAAN LAMA	KEGIATAN LAMA	OUTPUT KEGIATAN LAMA	PROGRAM LAMA	ANGGARAN	SATKER
	URUSAN	BIDANG URUSAN	PROGRAM	KEGIATAN	SUB KEGIATAN									
	7	01	0	**2.01**			**Koordinasi Penyelenggaraan Kegiatan Pemerintahan di Tingkat Kecamatan**			**Peningkatan manajemen administrasi pelayanan umum**	Terpenuhinya pelayanan administrasi perkantoran			
	7	01	02	2.01	02			Peningkatan Efektifitas Kegiatan Pemerintahan di Tingkat Kecamatan	Rapat koordinasi dan konsultasi dalam daerah				60.000.000	
	7	01	02	**2.02**			**Penyelenggaraan Urusan Pemerintahan yang tidak Dilaksanakan oleh Unit Kerja Perangkat Daerah yang Ada di Kecamatan**			**Peningkatan manajemen administrasi pelayanan umum**	Terpenuhinya pelayanan administrasi perkantoran			
	7	01	02	2.02	03			Peningkatan Efektifitas Pelaksanaan Pelayanan Kepada Masyarakat di Wilayah Kecamatan	Pelayanan PATEN Kecamatan Gunem				40.000.000	
	7	01	02	**2.04**			**Pelaksanaan Urusan Pemerintahan yang Dilimpahkan kepada Camat**			**Fasilitasi Peningkatan Kesejahteraan Masyarakat**	Terwujudnya Lembaga Kesejahteraan Masyarakat Desa/Kelurahan yang aktif			
								Pelaksanaan Urusan Pemerintahan yang Terkait Dengan Kewenangan Lain yang Dilimpahkan	Fasilitasi PKK				50.000.000	
									Klas inspirasi bunda Pendidikan Anak Usia Dini (PAUD)				15.000.000	
									Fasilitasi temu Keluarga Penerima Manfaat Program Keluarga Harapan (KPMPKH)				15.000.000	
									Pemberdayaan organisasi kepemudaan tingkat kecamatan				10.000.000	
									Fasilitasi kegiatan koordinasi penanggulangan kemiskinan di Kecamatan				37.310.000	
									Fasilitasi MTQ				20.000.000	
	7	01	**03**			**PROGRAM PEMBERDAYAAN MASYARAKAT DESA DAN KELURAHAN**								
	7	01	03	**2.01**			**Koordinasi Kegiatan Pemberdayaan Desa**			**Fasilitasi Pemberdayaan Masyarakat Desa**	Terlaksananya Pembangunan secara Swakelola			
											Terwujudnya Penetapan APBDes tepat waktu			
	7	01	03	2.01	01			Peningkatan Partisipasi Masyarakat Dalam Forum Musyawarah Perencanaan Pembangunan di Desa	Penyelenggaraan Musrenbangcam				40.000.000	
	7	01	03	2.01	03			Peningkatan Efektifitas Kegiatan Pemberdayaan Masyarakat di Wilayah Kecamatan	Pembinaan dan pengawasan pelaksanaan APBDes				100.000.000	
									Fasilitasi Siskeudes				7.500.000	
									Monev BUMDesa					

OPD : KECAMATAN GUNEM

URUSAN	KODE					PROGRAM BARU	KEGIATAN BARU	SUB KEGIATAN BARU	PEKERJAAN LAMA	KEGIATAN LAMA	OUTPUT KEGIATAN LAMA	PROGRAM LAMA	ANGGARAN	SATKER
	URUSAN	BIDANG URUSAN	PROGRAM	KEGIATAN	SUB KEGIATAN									
	7	01	**06**			**PROGRAM PEMBINAAN DAN PENGAWASAN PEMERINTAHAN DESA**								
	7	01	06	**2.01**			**Fasilitasi, Rekomendasi dan Koordinasi Pembinaan dan Pengawasan Pemerintahan Desa**			**Fasilitasi Penyelenggaraan Pemeriintahan Desa/Kelurahan**	Terwujudnya Pemerintah Desa/Kelurahan yang tertib administrasi			
											Terwujudnya Pemerintahan Desa/Kelurahan yang lunas bayar PBB			
	7	01	06	2.01	02			Fasilitasi Administrasi Tata Pemerintahan Desa	Fasilitasi penyusunan Monografi desa				15.000.000	
									Pembinaan dan pengawasan penyelenggaraan pemerintahan desa				100.000.000	
									Fasilitasi penyusunan Profil Desa				15.000.000	
	7	01	06	2.01	05			Fasilitasi Pelaksanaan Tugas Kepala Desa dan Perangkat Desa	Pembinaan Perangkat Desa				20.000.000	
	7	01	06	2.01	11			Fasilitasi Penyelenggaraan Ketenteraman dan Ketertiban Umum	Pelatihan Mitigasi Bencana	**Pembinaan Ketentraman dan Ketertiban Masyarakat**	Terselesaikannya Permasalahan K-3 (Ketertiban, Ketentraman dan Keindahan)		15.000.000	
	7	01	**05**			**PROGRAM PENYELENGGARAAN URUSAN PEMERINTAHAN UMUM**								
	7	01	05	**2.01**			**Penyelenggaraan Urusan Pemerintahan Umum sesuai Penugasan Kepala Daerah**			**Peningkatan manajemen administrasi pelayanan umum**	Terpenuhinya pelayanan administrasi perkantoran			
	7	01	05	2.01	01			Pembinaan wawasan kebangsaan dan ketahanan nasional dalam rangka memantapkan pengamalan Pancasila, pelaksanaan Undang-Undang Dasar Negara Republik Indonesia Tahun 1945, pelestarian Bhinneka Tunggal Ika serta pemertahanan dan pemeliharaan keutuhan Negara Kesatuan Republik Indonesia	Pelaksanaan Hari Besar Kenegaraan				60.000.000	
	7	01	**04**			**PROGRAM KOORDINASI KETENTRAMAN DAN KETERTIBAN UMUM**								
	7	01	04	**2.01**			**Koordinasi Upaya Penyelenggaraan Ketenteraman dan Ketertiban Umum**			**Pembinaan Ketentraman dan Ketertiban Masyarakat**	Terselesaikannya Permasalahan K-3 (Ketertiban, Ketentraman dan Keindahan)			

OPD : KECAMATAN GUNEM

URUSAN	KODE					PROGRAM BARU	KEGIATAN BARU	SUB KEGIATAN BARU	PEKERJAAN LAMA	KEGIATAN LAMA	OUTPUT KEGIATAN LAMA	PROGRAM LAMA	ANGGARAN	SATKER
	URUSAN	BIDANG URUSAN	PROGRAM	KEGIATAN	SUB KEGIATAN									
	7	01	04	2.01	01			Sinergitas dengan Kepolisian Negara Republik Indonesia, Tentara Nasional Indonesia dan instansi vertikal di wilayah kecamatan	Fasilitasi dan Koordinasi Forum Komunikasi Pimpinan Kecamatan				45.000.000	
	7	01	04	**2.02**			**Koordinasi Penerapan dan Penegakan Perda dan Perkada**			**Pembinaan Ketentraman dan Ketertiban Masyarakat**	Terselesaikannya Permasalahan K-3 (Ketertiban, Ketentraman dan Keindahan)			
	7	01	04	2.02	01			Koordinasi/sinergi dengan perangkat daerah yang tugas dan fungsinya di bidang penegakan peraturan perundang-undangan dan/atau Kepolisian Negara Republik Indonesia	Pelatihan Linmas di Kecamatan				15.000.000	
									Rapat-rapat Koordinasi dan Konsultasi Dalam Daerah				7.500.000	
JUMLAH													**1.646.110.000**	

PEMETAAN PROGRAM, KEGIATAN DAN SUB KEGIATAN SESUAI PERMENDAGRI NOMOR 90 TAHUN 2019
KECAMATAN SALE

OPD : KECAMATAN SALE

URUSAN	KODE					PROGRAM BARU	KEGIATAN BARU	SUB KEGIATAN BARU	PEKERJAAN LAMA	KEGIATAN LAMA	OUTPUT KEGIATAN LAMA	PROGRAM LAMA	ANGGARAN	SATKER
	URUSAN	BIDANG URUSAN	PROGRAM	KEGIATAN	SUB KEGIATAN									
	X	XX	**01**			**PROGRAM PENUNJANG URUSAN PEMERINTAHAN DAERAH**								**KEC. SALE**
	X	XX	01	**2.01**			**Perencanaan dan Evaluasi Kinerja Perangkat Daerah**							
	X	XX	01	2.01	01			Penyusunan Renstra dan Renja Perangkat Daerah	Penyusunan Renstra,Renja,Perubahan Renja OPD	**Penyusunan Dokumen Perencanaan Perangkat Daerah**	Tersusunnya dokumen perencanaan perangkat daerah		20.000.000	
	X	XX	01	2.01	03			Penyusunan Dokumen Evaluasi Perangkat Daerah	Penyusunan LKJIP	**Penyusunan Dokumen Evaluasi Kinerja Perangkat daerah**	Tersusunnya dokumen laporan kinerja Perangkat Daerah		*10.000.000*	
									Penyusunan laporan capaian renja triwulan	**Penyusunan Dokumen Evaluasi Kinerja Perangkat daerah**	Tersusunnya dokumen laporan kinerja Perangkat Daerah		*5.000.000*	
	X	XX	01	2.01	05			Evaluasi Kinerja Perangkat Daerah	Operasional Admin Prinjer Print	**Penyusunan Dokumen Evaluasi Kinerja Perangkat daerah**	Tersusunnya dokumen laporan kinerja Perangkat Daerah		*3.000.000*	
									Honorarium Pengelolaan Website	**Penyusunan Dokumen Evaluasi Kinerja Perangkat daerah**	Tersusunnya dokumen laporan kinerja Perangkat Daerah		*5.000.000*	
									survey indeks kepuasan masyarakat (IKM)	**Pengelolaan keterbukaan informasi publik**	Terpublikasikannya program pemberdayaan masyarakat kepada publik		*5.000.000*	
								Koordinasi dan Sinkronisasi Perencanaan Perangkat Daerah	Rapat Koordinasi dan Konsultasi ke Dalam Daerah	**Peningkatan manajemen administrasi pelayanan umum**			30.000.000	
	X	XX	01	**2.02**			**Administrasi Keuangan**							
	X	XX	01	2.02	04			Penyusunan Akuntansi dan Pelaporan Keuangan	Penyususnan Dokumen RKA/DPA	**Peningkatan dan pengembangan sistem pelaporan keuangan**	Tersususnnya Dokumen keuangan perangkat daerah		*5.000.000*	
	X	XX	01	2.02	09			Penyusunan Pelaporan Keuangan Akhir Tahun	Penyususnan LKPD/ Laporan Akhir Tahun	**Peningkatan dan pengembangan sistem pelaporan keuangan**	Tersususnnya Dokumen keuangan perangkat daerah		*10.000.000*	
	X	XX	01	**2.03**			**Administrasi Umum**							
	X	XX	01	2.03	01			Penyediaan Jasa Surat Menyurat	*Penyediaan Jasa Surat Menyurat*	**Peningkatan manajemen administrasi pelayanan umum**	Terpenuhinya pelayanan administrasi perkantoran		*1.200.000*	
	X	XX	01	2.03	02			Penyediaan Jasa Komunikasi, Sumber Daya Air dan Listrik	*Penyediaan Jasa Komunikasi, Sumber Daya Air dan Listrik*	**Peningkatan manajemen administrasi pelayanan umum**	Terpenuhinya pelayanan administrasi perkantoran		*30.000.000*	
	X	XX	01	2.03	07			Penyediaan Jasa Administrasi Keuangan	*Penyediaan Jasa Administrasi Keuangan*	**Peningkatan manajemen administrasi pelayanan umum**	Terpenuhinya pelayanan administrasi perkantoran		*100.000.000*	
	X	XX	01	2.03	08			Penyediaan Jasa Kebersihan Kantor	Penyediaan Jasa Administrasi Kantor/ Kebersihan	**Peningkatan manajemen administrasi pelayanan umum**	Terpenuhinya pelayanan administrasi perkantoran		*72.000.000*	
	X	XX	01	2.03	10			Penyediaan Alat Tulis Kantor	Penyediaan Alat Tulis Kantor	**Peningkatan manajemen administrasi pelayanan umum**	Terpenuhinya pelayanan administrasi perkantoran		*10.000.000*	
	X	XX	01	2.03	11			Penyediaan Barang Cetakan dan Penggandaan	*Penyediaan Barang Cetakan dan Penggandaan*	**Peningkatan manajemen administrasi pelayanan umum**	Terpenuhinya pelayanan administrasi perkantoran		*7.000.000*	
	X	XX	01	2.03	13			Penyediaan Peralatan dan Perlengkapan Kantor	*Pengadaan Perelengkapan Kantor*	**Peningkatan sarana dan prasarana aparatur**	Tersusunnya Dokumen pengelolaan BMD		*65.000.000*	

OPD : KECAMATAN SALE

URUSAN	KODE					PROGRAM BARU	KEGIATAN BARU	SUB KEGIATAN BARU	PEKERJAAN LAMA	KEGIATAN LAMA	OUTPUT KEGIATAN LAMA	PROGRAM LAMA	ANGGARAN	SATKER
	URUSAN	BIDANG URUSAN	PROGRAM	KEGIATAN	SUB KEGIATAN									
									Penyediaan Peralatan dan Perlengkapan Kantor	**Peningkatan sarana dan prasarana aparatur**	Tersusunnya Dokumen pengelolaan BMD		*2.000.000*	
	X	XX	01	2.03	14			Penyediaan Peralatan Rumah Tangga	*Penyediaan Peralatan Rumah Tangga*	**Peningkatan sarana dan prasarana aparatur**	Tersusunnya Dokumen pengelolaan BMD		*2.500.000*	
	X	XX	01	2.03	15			Penyediaan Bahan Bacaan dan Peraturan Perundang-Undangan	*Penyediaan Bahan Bacaan dan Peraturan Perundang-Undangan*	**Peningkatan manajemen administrasi pelayanan umum**	Terpenuhinya pelayanan administrasi perkantoran		*1.980.000*	
	X	XX	01	2.03	17			Penyediaan Makanan dan Minuman	Penyediaan Makanan dan Minuman Rapat-Rapat	**Peningkatan manajemen administrasi pelayanan umum**	Terpenuhinya pelayanan administrasi perkantoran		*30.000.000*	
	X	XX	01	2.03	18			Rapat-Rapat Kordinasi dan Konsultasi ke Luar Daerah	Rapat-Rapat Kordinasi dan Konsultasi ke Luar Daerah	**Peningkatan manajemen administrasi pelayanan umum**	Terpenuhinya pelayanan administrasi perkantoran		*20.000.000*	
	X	XX	01	2.03	24			Pengadaan Peralatan Gedung Kantor	Pengadaan Peralatan dan Mesin	**Peningkatan sarana dan prasarana aparatur**	Tersusunnya Dokumen pengelolaan BMD		*50.000.000*	
	X	XX	01	2.03	28			Pemeliharaan Rutin/Berkala Gedung Kantor	*Pemeliharaan Rutin/Berkala Gedung Kantor*	**Peningkatan sarana dan prasarana aparatur**	Tersusunnya Dokumen pengelolaan BMD		*25.000.000*	
									Pentaaan Lingkungan Kantor Kecamatan Sale	**Peningkatan sarana dan prasarana aparatur**	Tersusunnya Dokumen pengelolaan BMD		*150.000.000*	
	X	XX	01	2.03	30			Pemeliharaan Rutin/Berkala Kendaraan Dinas/Operasional	*Pemeliharaan Rutin/Berkala Kendaraan Dinas*	**Peningkatan sarana dan prasarana aparatur**	Tersusunnya Dokumen pengelolaan BMD		*25.000.000*	
	X	XX	01	2.03	32			Pemeliharaan Rutin/Berkala Peralatan Gedung Kantor	*Pemeliharaan Rutin/ Berkala Peralatan kantor*	**Peningkatan sarana dan prasarana aparatur**	Tersusunnya Dokumen pengelolaan BMD		*5.000.000*	
	X	XX	01	**2.04**			**Peningkatan Disiplin dan Kapasitas Sumber Daya Aparatur**							
	X	XX	01	2.04	02			Pengadaan Pakaian Dinas Beserta Perlengkapannya	*Pengadaan Pakaian Dinas beserta Perlengkapannya*	**Peningkatan kualitas sumber daya aparatur**	Tersusunnya dokumen manajemen kepegawaian		*11.000.000*	
	X	XX	01	2.04	09			Pendidikan dan Pelatihan Formal	*Pembinaaan Kapasitas Sumber Daya Manusia*	**Peningkatan kualitas sumber daya aparatur**	Tersusunnya dokumen manajemen kepegawaian		*50.000.000*	
UNSUR KEWILA	7	01	**02**			**PROGRAM PENYELENGGARAAN PEMERINTAHAN DAN PELAYANAN PUBLIK**								
KECAMATAN	7	01	02	**2.02**			Penyelenggaraan Urusan Pemerintahan yang tidak Dilaksanakan oleh Unit Kerja Perangkat Daerah yang Ada di Kecamatan							
	7	01	02	2.02	03			Peningkatan Efektifitas Pelaksanaan Pelayanan Kepada Masyarakat di Wilayah Kecamatan	Pelayanan Paten	**Peningkatan manajemen administrasi pelayanan umum**	Terpenuhinya pelayanan administrasi perkantoran		54.170.000	
	7	01	02	**2.04**			Pelaksanaan Urusan Pemerintahan yang Dilimpahkan kepada Camat							
	7	01	02	2.04	03			Pelaksanaan Urusan Pemerintahan yang Terkait Dengan Kewenangan Lain yang Dilimpahkan	Fasilitasi Pembinaan dan Kesejahteraan Keluarga (PKK)	**Fasilitasi Peningkatan Kesejahteraan Masyarakat**	Terwujudnya Lembaga Kesejahteraan Masyarakat Desa/Kelurahan yang aktif		37.500.000	
									Fasilitasi Kegiatan MTQ/STQ/FASI	**Fasilitasi Peningkatan Kesejahteraan Masyarakat**	Terwujudnya Lembaga Kesejahteraan Masyarakat Desa/Kelurahan yang aktif		10.000.000	
									Pelyanana Ibadah Haji	**Fasilitasi Peningkatan Kesejahteraan Masyarakat**	Terwujudnya Lembaga Kesejahteraan Masyarakat Desa/Kelurahan yang aktif		6.000.000	
									Fasilitasi Kegiatan Bulan Ramadhan	**Fasilitasi Peningkatan Kesejahteraan Masyarakat**	Terwujudnya Lembaga Kesejahteraan Masyarakat Desa/Kelurahan yang aktif		6.000.000	

OPD : KECAMATAN SALE

URUSAN	KODE					PROGRAM BARU	KEGIATAN BARU	SUB KEGIATAN BARU	PEKERJAAN LAMA	KEGIATAN LAMA	OUTPUT KEGIATAN LAMA	PROGRAM LAMA	ANGGARAN	SATKER
	URUSAN	BIDANG URUSAN	PROGRAM	KEGIATAN	SUB KEGIATAN									
									Koordinasi Penanggulangan Kemiskinan	**Fasilitasi Peningkatan Kesejahteraan Masyarakat**	Terwujudnya Lembaga Kesejahteraan Masyarakat Desa/Kelurahan yang aktif		10.000.000	
									Perlindungan Forum Kelembagaan Perempuan dan Anak	**Fasilitasi Peningkatan Kesejahteraan Masyarakat**	Terwujudnya Lembaga Kesejahteraan Masyarakat Desa/Kelurahan yang aktif		10.000.000	
									Fasilitasi Program Keluarga Harapan (PKH) Kecamatan	**Fasilitasi Peningkatan Kesejahteraan Masyarakat**	Terwujudnya Lembaga Kesejahteraan Masyarakat Desa/Kelurahan yang aktif		20.000.000	
									Pembinaan Posyandu	**Fasilitasi Peningkatan Kesejahteraan Masyarakat**	Terwujudnya Lembaga Kesejahteraan Masyarakat Desa/Kelurahan yang aktif		25.000.000	
									Pembinaan pendidikan Usia Dini (PAUD)	**Fasilitasi Peningkatan Kesejahteraan Masyarakat**	Terwujudnya Lembaga Kesejahteraan Masyarakat Desa/Kelurahan yang aktif		20.000.000	
									Pemberdayaan Organisasi Kepemudaan Tingkat Kecamatan	**Fasilitasi Peningkatan Kesejahteraan Masyarakat**	Terwujudnya Lembaga Kesejahteraan Masyarakat Desa/Kelurahan yang aktif		10.000.000	
									Fasilitasi Kegiatan Olahraga	**Fasilitasi Peningkatan Kesejahteraan Masyarakat**	Terwujudnya Lembaga Kesejahteraan Masyarakat Desa/Kelurahan yang aktif		8.000.000	
									Fasilitasi GAKY	**Fasilitasi Peningkatan Kesejahteraan Masyarakat**	Terwujudnya Lembaga Kesejahteraan Masyarakat Desa/Kelurahan yang aktif		6.000.000	
	7	01	**03**			**PROGRAM PEMBERDAYAAN MASYARAKAT DESA DAN KELURAHAN**								
	7	01	03	**2.01**			Koordinasi Kegiatan Pemberdayaan Desa							
	7	01	03	2.01	01			Peningkatan Partisipasi Masyarakat Dalam Forum Musyawarah Perencanaan Pembangunan di Desa	Penyelenggaran Musrembang Kecamatan	**Fasilitasi Pemberdayaan Masyarakat Desa**	Terlaksananya Pembangunan secara Swakelola		50.000.000	
											Terwujudnya Penetapan APBDes tepat waktu			
	7	01	03	2.01	03			Peningkatan Efektifitas Kegiatan Pemberdayaan Masyarakat di Wilayah Kecamatan	Fasilitasi Pengelolaan Keuangan Desa	**Fasilitasi Pemberdayaan Masyarakat Desa**	Terlaksananya Pembangunan secara Swakelola		15.000.000	
											Terwujudnya Penetapan APBDes tepat waktu			
									Pembinaaan dan Pengawasan Pelaksanaan APBDesa	**Fasilitasi Pemberdayaan Masyarakat Desa**	Terlaksananya Pembangunan secara Swakelola		150.000.000	
											Terwujudnya Penetapan APBDes tepat waktu			
	7	01	**04**			**PROGRAM KOORDINASI KETENTRAMAN DAN KETERTIBAN UMUM**								
	7	01	04	**2.01**			Koordinasi Upaya Penyelenggaraan Ketenteraman dan Ketertiban Umum							
	7	01	04	2.01	01			Sinergitas dengan Kepolisian Negara Republik Indonesia, Tentara Nasional Indonesia dan instansi vertikal di wilayah kecamatan	Fasilitasi dan Koordinasi Forum Komunikasi Pimpinan Kecamatan (FORKOMPINKA)	**Pembinaan Ketentraman dan Ketertiban Masyarakat**	Terselesaikannya Permasalahan K-3 (Ketertiban, Ketentraman dan Keindahan)		66.400.000	

OPD : KECAMATAN SALE

URUSAN	KODE					PROGRAM BARU	KEGIATAN BARU	SUB KEGIATAN BARU	PEKERJAAN LAMA	KEGIATAN LAMA	OUTPUT KEGIATAN LAMA	PROGRAM LAMA	ANGGARAN	SATKER
	URUSAN	BIDANG URUSAN	PROGRAM	KEGIATAN	SUB KEGIATAN									
	7	01	04	**2.02**			Koordinasi Penerapan dan Penegakan Perda dan Perkada							
	7	01	04	**2.02**	01			Koordinasi/sinergi dengan perangkat daerah yang tugas dan fungsinya di bidang penegakan peraturan perundang-undangan dan/atau Kepolisian Negara Republik Indonesia	Pembinaan Penyakit Masyarakat (PEKAT)	**Pembinaan Ketentraman dan Ketertiban Masyarakat**	Terselesaikannya Permasalahan K-3 (Ketertiban, Ketentraman dan Keindahan)		10.000.000	
	7	01	**05**			**PROGRAM PENYELENGGARAAN URUSAN PEMERINTAHAN UMUM**								
	7	01	05	**2.01**			Penyelenggaraan Urusan Pemerintahan Umum sesuai Penugasan Kepala Daerah							
	7	01	05	2.01	01			Pembinaan Wawasan Kebangsaan dan Ketahanan Nasional dalam Rangka Memantapkan Pengamalan Pancasila, Pelaksanaan Undang- Undang Dasar Negara Republik Indonesia Tahun 1945, Pelestarian Bhinneka Tunggal Ika Serta Pemertahanan dan Pemeliharaan Keutuhan Negara Kesatuan Republik Indonesia	Pelaksanaan Hari Besar Kenegaraan	**Peningkatan manajemen administrasi pelayanan umum**	Terpenuhinya pelayanan administrasi perkantoran		30.000.000	
									Fasilitasi Peringatan Hari Besar Kewanitaan	**Peningkatan manajemen administrasi pelayanan umum**	Terpenuhinya pelayanan administrasi perkantoran		6.000.000	
	7	01	**06**			**PROGRAM PEMBINAAN DAN PENGAWASAN PEMERINTAHAN DESA**								
	7	01	06	**2.01**			Fasilitasi, Rekomendasi dan Koordinasi Pembinaan dan Pengawasan Pemerintahan Desa							
	7	01	06	2.01	02			Fasilitasi Administrasi Tata Pemerintahan Desa	Pembinaan Administrasi Desa	**Fasilitasi Penyelenggaraan Pemeriintahan Desa/Kelurahan**	Terwujudnya Pemerintah Desa/Kelurahan yang tertib administrasi		2.000.000	
											Terwujudnya Pemerintahan Desa/Kelurahan yang lunas bayar PBB			
									Pembinaan dan Pegawasan Pemerintahan Desa	**Fasilitasi Penyelenggaraan Pemeriintahan Desa/Kelurahan**	Terwujudnya Pemerintah Desa/Kelurahan yang tertib administrasi		50.000.000	
											Terwujudnya Pemerintahan Desa/Kelurahan yang lunas bayar PBB			
									Fasilitasi Penyusunan Profil Desa	**Fasilitasi Penyelenggaraan Pemeriintahan Desa/Kelurahan**	Terwujudnya Pemerintah Desa/Kelurahan yang tertib administrasi		10.000.000	
											Terwujudnya Pemerintahan Desa/Kelurahan yang lunas bayar PBB			
	7	01	06	2.01	07			Fasilitasi Pelaksanaan Tugas dan Fungsi Badan Permusyawaratan Desa	Pembinaan Administrasi BPD	**Fasilitasi Penyelenggaraan Pemeriintahan Desa/Kelurahan**	Terwujudnya Pemerintah Desa/Kelurahan yang tertib administrasi		2.000.000	

OPD : KECAMATAN SALE

URUSAN	KODE					PROGRAM BARU	KEGIATAN BARU	SUB KEGIATAN BARU	PEKERJAAN LAMA	KEGIATAN LAMA	OUTPUT KEGIATAN LAMA	PROGRAM LAMA	ANGGARAN	SATKER
	URUSAN	BIDANG URUSAN	PROGRAM	KEGIATAN	SUB KEGIATAN									
											Terwujudnya Pemerintahan Desa/Kelurahan yang lunas bayar PBB			
	7	01	06	2.01	11			Fasilitasi Penyelenggaraan Ketenteraman dan Ketertiban Umum	Sosialisasi Penganggulangan Bencana	**Pembinaan Ketentraman dan Ketertiban Masyarakat**	Terselesaikannya Permasalahan K-3 (Ketertiban, Ketentraman dan Keindahan)		10.000.000	
JUMLAH													**1.374.750.000**	

PEMETAAN PROGRAM, KEGIATAN DAN SUB KEGIATAN SESUAI PERMENDAGRI NOMOR 90 TAHUN 2019
KECAMATAN KRAGAN

OPD : KECAMATAN KRAGAN

URUSAN	KODE					PROGRAM BARU	KEGIATAN BARU	SUB KEGIATAN BARU	PEKERJAAN LAMA	KEGIATAN LAMA	OUTPUT KEGIATAN LAMA	PROGRAM LAMA	ANGGARAN	SATKER
	URUSAN	BIDANG URUSAN	PROGRAM	KEGIATAN	SUB KEGIATAN									
	X	XX	**01**			**PROGRAM PENUNJANG URUSAN PEMERINTAHAN DAERAH**								Kec. Kragan
	X	XX	01	**2.01**			**Perencanaan dan Evaluasi Kinerja Perangkat Daerah**							
	X	XX	01	2.01	01			Penyusunan Renstra dan Renja Perangkat Daerah	Penyusunan Renstra / Renja	**Penyusunan Dokumen Perencanaan Perangkat Daerah**	Jumlah dokumen perencanaan perangkat daerah		5.000.000	
									Fasilitasi Entry Data Sipandu				2.500.000	
	X	XX	01	2.01	03			Penyusunan Dokumen Evaluasi Perangkat Daerah	Penyusunan Laporan Kinerja Instansi Pemerintah (LKJiP) dan LPPD	**Penyusunan Dokumen Evaluasi Kinerja Perangkat daerah**	Jumlah dokumen laporan kinerja Perangkat Daerah yang disusun		5.000.000	
	X	XX	01	2.01	04			Koordinasi dan Sinkronisasi Perencanaan Perangkat Daerah	Rapat-rapat Koordinasi dan Konsultasi ke Dalam Daerah	**Peningkatan manajemen administrasi pelayanan umum**	Persentase Pemenuhan Pelayanan Administrasi Perkantoran		79.600.000	
	X	XX	01	2.01	05			Evaluasi Kinerja Perangkat Daerah	Pengelolaan Website	**Pengelolaan keterbukaan informasi publik**	Jumlah informasi yang disampaikan kepada publik		3.000.000	
									Survey Indeks Kepuasan Masyarakat				3.000.000	
	X	XX	01	**2.02**			**Administrasi Keuangan**							
	X	XX	01	2.02	09			Penyusunan Pelaporan Keuangan Akhir Tahun	Penyusunan Pelaporan Keuangan Akhir Tahun	**Peningkatan dan pengembangan sistem pelaporan keuangan**	Jumlah Dokumen Pelaporan Keuangan dengan kualitas baik		1.000.000	
	X	XX	01	**2.03**			**Administrasi Umum**							
	X	XX	01	2.03	02			Penyediaan Jasa Komunikasi, Sumber Daya Air dan Listrik	Penyediaan Jasa Komunikasi, Sumber Daya Air dan Listrik	**Peningkatan manajemen administrasi pelayanan umum**	Persentase Pemenuhan Pelayanan Administrasi Perkantoran		24.000.000	
	X	XX	01	2.03	03			Penyediaan Jasa Peralatan dan Perlengkapan Kantor	Penyediaan Jasa Peralatan dan Perlengkapan Kantor	**Peningkatan manajemen administrasi pelayanan umum**	Persentase Pemenuhan Pelayanan Administrasi Perkantoran			
	X	XX	01	2.03	07			Penyediaan Jasa Administrasi Keuangan	Penyediaan Jasa Administrasi Keuangan	**Peningkatan manajemen administrasi pelayanan umum**	Persentase Pemenuhan Pelayanan Administrasi Perkantoran		78.200.000	
	X	XX	01	2.03	08			Penyediaan Jasa Kebersihan Kantor	Penyediaan Jasa Administrasi Kantor/Kebersihan	**Peningkatan manajemen administrasi pelayanan umum**	Persentase Pemenuhan Pelayanan Administrasi Perkantoran		176.800.000	
									Program Manajemen Administrasi Pelayanan Umum Kepegawaian dan Keuangan Perangkat Daerah Kec. Kragan				50.000.000	
	X	XX	01	2.03	10			Penyediaan Alat Tulis Kantor	Penyediaan Alat Tulis Kantor	**Peningkatan manajemen administrasi pelayanan umum**	Persentase Pemenuhan Pelayanan Administrasi Perkantoran		18.000.000	
	X	XX	01	2.03	11			Penyediaan Barang Cetakan dan Penggandaan	Penyediaan Barang Cetakan dan Penggandaan	**Peningkatan manajemen administrasi pelayanan umum**	Persentase Pemenuhan Pelayanan Administrasi Perkantoran		10.000.000	

OPD : KECAMATAN KRAGAN

URUSAN	KODE					PROGRAM BARU	KEGIATAN BARU	SUB KEGIATAN BARU	PEKERJAAN LAMA	KEGIATAN LAMA	OUTPUT KEGIATAN LAMA	PROGRAM LAMA	ANGGARAN	SATKER
	URUSAN	BIDANG URUSAN	PROGRAM	KEGIATAN	SUB KEGIATAN									
	X	XX	01	2.03	12			Penyediaan Komponen Instalasi Listrik/Penerangan Bangunan Kantor	Penyediaan Komponen Instalasi Listrik/Penerangan Bangunan Kantor	**Peningkatan sarana dan prasarana aparatur**	Jumlah Dokumen Pengelolaan BMD yang di kelola dengan baik		6.000.000	
	X	XX	01	2.03	13			Penyediaan Peralatan dan Perlengkapan Kantor	Penyediaan Peralatan dan Perlengkapan Kantor	**Peningkatan sarana dan prasarana aparatur**	Jumlah Dokumen Pengelolaan BMD yang di kelola dengan baik		124.000.000	
									Sound System LCD Permanen, Screen Proyektor dan AC Kantor Kecamatan Kragan				0	
									Pengadaan Personal Komputer (Laptop)				0	
									Pengadaan Peralatan Personal Komputer (Printer)				0	
									Pengadaan Alat Pendingin (AC)				0	
									Pengadaan Portable Generating Set (Genset)				0	
	X	XX	01	2.03	14			Penyediaan Peralatan Rumah Tangga	Penyediaan Peralatan Rumah tangga	**Peningkatan sarana dan prasarana aparatur**	Jumlah Dokumen Pengelolaan BMD yang di kelola dengan baik		20.000.000	
	X	XX	01	2.03	15			Penyediaan Bahan Bacaan dan Peraturan Perundang-Undangan	Penyediaan Bahan Bacaan dan Peraturan Perundang- Undangan	**Peningkatan manajemen administrasi pelayanan umum**	Persentase Pemenuhan Pelayanan Administrasi Perkantoran		2.700.000	
	X	XX	01	2.03	17			Penyediaan Makanan dan Minuman	Penyediaan Makanan dan minuman Kantor	**Peningkatan manajemen administrasi pelayanan umum**	Persentase Pemenuhan Pelayanan Administrasi Perkantoran		45.000.000	
	X	XX	01	2.03	18			Rapat-Rapat Kordinasi dan Konsultasi ke Luar Daerah	Rapat-Rapat Kordinasi dan Konsultasi ke Luar Daerah	**Peningkatan manajemen administrasi pelayanan umum**	Persentase Pemenuhan Pelayanan Administrasi Perkantoran		15.500.000	
									Belanja Bahan Bakar Minyak	**Peningkatan manajemen administrasi pelayanan umum**	Persentase Pemenuhan Pelayanan Administrasi Perkantoran		0	
	X	XX	01	2.03	28			Pemeliharaan Rutin/Berkala Gedung Kantor	Penataan Halaman Belakang Kantor Kec. Kragan	**Peningkatan sarana dan prasarana aparatur**	Jumlah Dokumen Pengelolaan BMD yang di kelola dengan baik		70.000.000	
									Pembangunan Pintu Gerbang Kantor				25.000.000	
									Pembangunan Tempat Parkir Kantor Kecamatan				50.000.000	
	X	XX	01	2.03	30			Pemeliharaan Rutin/Berkala Kendaraan Dinas/Operasional	Pemeliharaan Rutin /berkala kendaraan Dinas/Operasional	**Peningkatan sarana dan prasarana aparatur**	Jumlah Dokumen Pengelolaan BMD yang di kelola dengan baik		50.000.000	
	X	XX	01	2.03	34			Pemeliharaan Rutin/Berkala Peralatan Gedung Kantor	Pemeliharaan Rutin/berkala Peralatan kantor	**Peningkatan sarana dan prasarana aparatur**	Jumlah Dokumen Pengelolaan BMD yang di kelola dengan baik		10.000.000	
	X	XX	01	2.03	38			Rehabilitasi Sedang/Berat Rumah Gedung Kantor	Rehabilitasi Sedang/Berat Gedung Kantor	**Peningkatan sarana dan prasarana aparatur**	Jumlah Dokumen Pengelolaan BMD yang di kelola dengan baik		50.000.000	
	X	XX	01	**2.04**			**Peningkatan Disiplin dan Kapasitas Sumber Daya Aparatur**							
	X	XX	01	2.04	02			Pengadaan Pakaian Dinas Beserta Perlengkapannya	Pengadaan pakaian dinas harian	**Peningkatan kualitas sumber daya aparatur**	Jumlah Dokumen Manajemen Kepegawaian yang dikelola dengan baik		0	

OPD : KECAMATAN KRAGAN

URUSAN	KODE					PROGRAM BARU	KEGIATAN BARU	SUB KEGIATAN BARU	PEKERJAAN LAMA	KEGIATAN LAMA	OUTPUT KEGIATAN LAMA	PROGRAM LAMA	ANGGARAN	SATKER
	URUSAN	BIDANG URUSAN	PROGRAM	KEGIATAN	SUB KEGIATAN									
	X	XX	01	2.04	05			Pengadaan Pakaian Khusus Hari-Hari Tertentu	Pengadaan Seragam PKK pada Kantor Kec. Kragan	**Peningkatan sarana dan prasarana aparatur**	Jumlah Dokumen Pengelolaan BMD yang di kelola dengan baik		40.000.000	
	X	XX	01	2.04	09			Pendidikan dan Pelatihan Formal	Fasilitasi Peningkatan Sumber Daya Manusia pada Kantor Kecamatan Kragan Kabupaten Rembang	**Peningkatan sarana dan prasarana aparatur**	Jumlah Dokumen Pengelolaan BMD yang di kelola dengan baik		100.000.000	
UNSUR KEWILAYAHAN	**7**													
KECAMATAN	7	**01**												
	7	01	**02**			**PROGRAM PENYELENGGARAAN PEMERINTAHAN DAN PELAYANAN PUBLIK**								
	7	01	02	**2.02**			**Penyelenggaraan Urusan Pemerintahan yang tidak Dilaksanakan oleh Unit Kerja Perangkat Daerah yang Ada di Kecamatan**							
	7	01	02	2.02	03			Peningkatan Efektifitas Pelaksanaan Pelayanan Kepada Masyarakat di Wilayah Kecamatan	Pelayanan PATEN	**Peningkatan manajemen administrasi pelayanan umum**	Persentase Pemenuhan Pelayanan Administrasi Perkantoran		40.000.000	
	7	01	02	**2.04**			**Pelaksanaan Urusan Pemerintahan yang Dilimpahkan kepada Camat**							
	7	01	02	2.04	03			Pelaksanaan Urusan Pemerintahan yang Terkait Dengan Kewenangan Lain yang Dilimpahkan	Fasilitasi Temu KPM PKH se Kecamatan Kragan	**Fasilitasi Peningkatan Kesejahteraan Masyarakat**	% Lembaga Kesejahteraan Masyarakat Desa/Kelurahan yang aktif		100.000.000	
									Fasilitasi temu Kader PAUD se Kecamatan Kragan				100.000.000	
									Fasilitasi FKKT Kecamatan Kragan (Bulan Bhakti Karang Taruna)				100.000.000	
									Peningkatan Kapasitas Bagi Admin DTKS dan Kepala Desa se Kecamatan Kragan				0	
									Promosi Perilaku Hidup Bersih dan Sehat (PHBS)				75.000.000	
									Verifikasi Data Kemiskinan				10.000.000	
									Fasilitasi Pokjanal Kecamatan Sehat				20.000.000	
									Fasilitasi Pembinaan Kesejahteraan Keluarga (PKK)				50.000.000	
									Fasilitasi MTQ				25.000.000	
									Peringatan Hari Besar Kewanitaan				10.000.000	
									Fasilitasi Usaha Kesehatan Sekolah (UKS)				10.000.000	
									Fasilitasi GAKY				10.000.000	
									Fasilitasi Jasa Olah Raga				10.000.000	

OPD : KECAMATAN KRAGAN

URUSAN	KODE					PROGRAM BARU	KEGIATAN BARU	SUB KEGIATAN BARU	PEKERJAAN LAMA	KEGIATAN LAMA	OUTPUT KEGIATAN LAMA	PROGRAM LAMA	ANGGARAN	SATKER
	URUSAN	BIDANG URUSAN	PROGRAM	KEGIATAN	SUB KEGIATAN									
	7	01	**03**			**PROGRAM PEMBERDAYAAN MASYARAKAT DESA DAN KELURAHAN**								
	7	01	03	**2.01**			**Koordinasi Kegiatan Pemberdayaan Desa**							
	7	01	03	2.01	01			Peningkatan Partisipasi Masyarakat Dalam Forum Musyawarah Perencanaan Pembangunan di Desa	Penyelenggaraan Musrenbang Kecamatan	**Fasilitasi Pemberdayaan Masyarakat Desa**	Persentase Pelaksanaan Pembangunan Secara Swakelola Persentase Penetapan APBDes Tepat Waktu		56.000.000	
	7	01	03	2.01	03			Peningkatan Efektifitas Kegiatan Pemberdayaan Masyarakat di Wilayah Kecamatan	Fasilitasi Penyusunan RPJMDes				10.000.000	
									Pembinaan dan Pengawasan Penyelenggaraan Pemerintah Desa				0	
									Pendampingan Desa dalam pembangunan dan pemberdayaan masyarakat				10.000.000	
									Verifikasi APBDes				10.000.000	
									Monev APBDes				110.000.000	
	7	01	**06**			**PROGRAM PEMBINAAN DAN PENGAWASAN PEMERINTAHAN DESA**								
	7	01	06	**2.01**			**Fasilitasi, Rekomendasi dan Koordinasi Pembinaan dan Pengawasan Pemerintahan Desa**							
	7	01	06	2.01	02			Fasilitasi Administrasi Tata Pemerintahan Desa	Sosialisasi dan Bimbingan Administrasi Desa	**Fasilitasi Penyelenggaraan Pemeriintahan Desa/Kelurahan**	Persentase Pemerintahan Desa/Kelurahan yang tertib administrasi Persentase Pemerintahan Desa/Kelurahan yang Lunas bayar PBB		10.000.000	
									Fasilitasi Pemungutan PBB				12.000.000	
	7	01	06	2.01	05				Peningkatan Kapasitas Aparatur Pemerintah Desa Kec. Kragan				200.000.000	
									Rapat Koordinasi Kepala Desa				28.000.000	
									Fasilitasi Pembinaan Perangkat Desa se Kecamatan Kragan				10.000.000	
	7	01	06	2.01	11			Fasilitasi Penyelenggaraan Ketenteraman dan Ketertiban Umum	Pengurangan Resiko Bencana	**Pembinaan Ketentraman dan Ketertiban Masyarakat**	% Penyelesaian Permasalahan K-3 (Ketertiban, Ketentraman dan Keindahan)		0	
	7	01	**05**			**PROGRAM PENYELENGGARAAN URUSAN PEMERINTAHAN UMUM**								

OPD : KECAMATAN KRAGAN

URUSAN	KODE					PROGRAM BARU	KEGIATAN BARU	SUB KEGIATAN BARU	PEKERJAAN LAMA	KEGIATAN LAMA	OUTPUT KEGIATAN LAMA	PROGRAM LAMA	ANGGARAN	SATKER
	URUSAN	BIDANG URUSAN	PROGRAM	KEGIATAN	SUB KEGIATAN									
	7	01	05	**2.01**			**Penyelenggaraan Urusan Pemerintahan Umum sesuai Penugasan Kepala Daerah**							
								Pembinaan Wawasan Kebangsaan dan Ketahanan Nasional dalam Rangka Memantapkan Pengamalan Pancasila, Pelaksanaan Undang-Undang Dasar Negara Republik Indonesia Tahun 1945, Pelestarian Bhinneka Tunggal Ika Serta Pemertahanan dan Pemeliharaan Keutuhan Negara Kesatuan Republik Indonesia	Peringatan Hari Besar Kenegaraan	**Peningkatan manajemen administrasi pelayanan umum**	Persentase Pemenuhan Pelayanan Administrasi Perkantoran		40.000.000	
	7	01	**04**			**PROGRAM KOORDINASI KETENTRAMAN DAN KETERTIBAN UMUM**								
	7	01	04	**2.01**			**Koordinasi Upaya Penyelenggaraan Ketenteraman dan Ketertiban Umum**							
	7	01	04	2.01	01			Sinergitas dengan Kepolisian Negara Republik Indonesia, Tentara Nasional Indonesia dan instansi vertikal di wilayah kecamatan	Fasilitasi dan Koordinasi Forum Komunikasi Pimpinan Kecamatan	**Pembinaan Ketentraman dan Ketertiban Masyarakat**	% Penyelesaian Permasalahan K-3 (Ketertiban, Ketentraman dan Keindahan)		62.400.000	
	7	01	04	2.02	01				Pembinaan Anggota Linmas Inti				15.000.000	
									Penegakan Perda di Kecamatan				7.500.000	
JUMLAH													**2.205.200.000**	

PEMETAAN PROGRAM, KEGIATAN DAN SUB KEGIATAN SESUAI PERMENDAGRI NOMOR 90 TAHUN 2019
KECAMATAN SEDAN

OPD : KECAMATAN SEDAN

URUSAN	KODE					PROGRAM BARU	KEGIATAN BARU	SUB KEGIATAN BARU	PEKERJAAN LAMA	KEGIATAN LAMA	OUTPUT KEGIATAN LAMA	PROGRAM LAMA	ANGGARAN	SATKER
	URUSAN	BIDANG URUSAN	PROGRAM	KEGIATAN	SUB KEGIATAN									
	X	XX	**01**			**PROGRAM PENUNJANG URUSAN PEMERINTAHAN DAERAH**								**KEC. SEDAN**
	X	XX	01	**2.01**			**Perencanaan dan Evaluasi Kinerja Perangkat Daerah**			**Penyusunan Dokumen Perencanaan Perangkat Daerah**	Tersusunnya dokumen perencanaan perangkat daerah			
	X	XX	01	2.01	01			Penyusunan Renstra dan Renja Perangkat Daerah	*Penyusunan Renstra/Renja*				17.400.000	
									Fasilitasi Admin Sipandu	**Peningkatan kualitas sumber daya aparatur**	Tersusunnya dokumen manajemen kepegawaian		1.000.000	
	X	XX	01	2.01	03			Penyusunan Dokumen Evaluasi Perangkat Daerah	Penyusunan LKJIP	**Penyusunan Dokumen Evaluasi Kinerja Perangkat daerah**	Tersusunnya dokumen laporan kinerja Perangkat Daerah		*10.000.000*	
									Penyusunan Laporan Evaluasi Renja triwulan	**Penyusunan Dokumen Evaluasi Kinerja Perangkat daerah**	Tersusunnya dokumen laporan kinerja Perangkat Daerah		*5.000.000*	
								Koordinasi dan Sinkronisasi Perencanaan Perangkat Daerah	Rapat koordinasi dan konsultasi dalam daerah	**Peningkatan manajemen administrasi pelayanan umum**			*21.000.000*	
	X	XX	01	2.01	05			Evaluasi Kinerja Perangkat Daerah	Survey Kepuasan Masyarakat	**Penyusunan Dokumen Evaluasi Kinerja Perangkat daerah**	Tersusunnya dokumen laporan kinerja Perangkat Daerah		*3.000.000*	
									Pengelolaan Web site	**Penyusunan Dokumen Evaluasi Kinerja Perangkat daerah**	Tersusunnya dokumen laporan kinerja Perangkat Daerah		*3.000.000*	
									Fasilitasi Admin finger print	**Peningkatan kualitas sumber daya aparatur**	Tersusunnya dokumen manajemen kepegawaian		*3.000.000*	
	X	XX	01	**2.02**			**Administrasi Keuangan**			**Peningkatan dan pengembangan sistem pelaporan keuangan**	Tersususnnya Dokumen keuangan perangkat daerah			
	X	XX	01	2.02	09			Penyusunan Pelaporan Keuangan Akhir Tahun	Penyususnan Laporan Keuangan Akhir Tahun				*3.700.000*	
	X	XX	01	**2.03**			**Administrasi Umum**			**Peningkatan manajemen administrasi pelayanan umum**	Terpenuhinya pelayanan administrasi perkantoran			
	X	XX	01	2.03	01			Penyediaan Jasa Surat Menyurat	*Penyediaan Jasa Surat Menyurat*				*1.000.000*	
	X	XX	01	2.03	02			Penyediaan Jasa Komunikasi, Sumber Daya Air dan Listrik	*Penyediaan jasa telekomunikasi,air dan listrik*	**Peningkatan manajemen administrasi pelayanan umum**	Terpenuhinya pelayanan administrasi perkantoran		*24.000.000*	
	X	XX	01	2.03	07			Penyediaan Jasa Administrasi Keuangan	*Penyediaan Jasa Administrasi Keuangan*	**Peningkatan manajemen administrasi pelayanan umum**	Terpenuhinya pelayanan administrasi perkantoran		*80.000.000*	
	X	XX	01	2.03	08			Penyediaan Jasa Kebersihan Kantor	*Penyediaan Jasa Administarasi Kebersihan / Kantor*	**Peningkatan manajemen administrasi pelayanan umum**	Terpenuhinya pelayanan administrasi perkantoran		*64.825.000*	

URUSAN	KODE					PROGRAM BARU	KEGIATAN BARU	SUB KEGIATAN BARU	PEKERJAAN LAMA	KEGIATAN LAMA	OUTPUT KEGIATAN LAMA	PROGRAM LAMA	ANGGARAN	SATKER
	URUSAN	BIDANG URUSAN	PROGRAM	KEGIATAN	SUB KEGIATAN									
									Kegiatan Fasilitasi Ketatalaksanaan dan Pelayanan Publik Kec. Sedan	**Peningkatan kualitas sumber daya aparatur**	Tersusunnya dokumen manajemen kepegawaian		*125.000.000*	
	X	XX	01	2.03	10			Penyediaan Alat Tulis Kantor	Penyediaan Alat Tulis Kantor	**Peningkatan manajemen administrasi pelayanan umum**	Terpenuhinya pelayanan administrasi perkantoran		*10.000.000*	
	X	XX	01	2.03	11			Penyediaan Barang Cetakan dan Penggandaan	*Penyediaan Barang Cetakan dan Penggandaan*	**Peningkatan manajemen administrasi pelayanan umum**	Terpenuhinya pelayanan administrasi perkantoran		*5.000.000*	
	X	XX	01	2.03	12			Penyediaan Komponen Instalasi Listrik/Penerangan Bangunan Kantor	*Penyediaan Komponen Instalasi Listrik/Penerangan Bangunan Kantor*	**Peningkatan sarana dan prasarana aparatur**	Tersusunnya Dokumen pengelolaan BMD		*1.000.000*	
	X	XX	01	2.03	13			Penyediaan Peralatan dan Perlengkapan Kantor	*Pengadaan AC*	**Peningkatan sarana dan prasarana aparatur**	Tersusunnya Dokumen pengelolaan BMD		*20.000.000*	
									Belanaj Modal Audio Visual				*20.000.000*	
	X	XX	01	2.03	15			Penyediaan Bahan Bacaan dan Peraturan Perundang-Undangan	*Penyediaan Bahan Bacaan dan Peraturan Perundang-Undangan*	**Peningkatan manajemen administrasi pelayanan umum**	Terpenuhinya pelayanan administrasi perkantoran		*3.000.000*	
	X	XX	01	2.03	17			Penyediaan Makanan dan Minuman	*Penyediaan Makanan dan Minuman*	**Peningkatan manajemen administrasi pelayanan umum**	Terpenuhinya pelayanan administrasi perkantoran		*30.000.000*	
	X	XX	01	2.03	18			Rapat-Rapat Kordinasi dan Konsultasi ke Luar Daerah	Rapat-Rapat Kordinasi dan Konsultasi ke Luar Daerah	**Peningkatan manajemen administrasi pelayanan umum**	Terpenuhinya pelayanan administrasi perkantoran		*20.000.000*	
	X	XX	01	2.03	30			Pemeliharaan Rutin/Berkala Kendaraan Dinas/Operasional	*Pemeliharaan Rutin/Berkala Kendaraan Dinas*	**Peningkatan sarana dan prasarana aparatur**	Tersusunnya Dokumen pengelolaan BMD		*20.000.000*	
	X	XX	01	2.03	34			Pemeliharaan Rutin/Berkala Peralatan Gedung Kantor	*Pemeliharaan Rutin/Berkala Peralatan Kantor*	**Peningkatan sarana dan prasarana aparatur**	Tersusunnya Dokumen pengelolaan BMD		*5.000.000*	
	X	XX	01	**2.04**			**Peningkatan Disiplin dan Kapasitas Sumber Daya Aparatur**			**Peningkatan kualitas sumber daya aparatur**	Tersusunnya dokumen manajemen kepegawaian			
	X	XX	01	2.04	02			Pengadaan Pakaian Dinas Beserta Perlengkapannya	*Pengadaan Pakaian Seragam keki*				*7.500.000*	
UNSUR KEWILAYAHAN	7	01	**02**			**PROGRAM PENYELENGGARAAN PEMERINTAHAN DAN PELAYANAN PUBLIK**								
KECAMATAN	7	01	02	**2.02**			**Penyelenggaraan Urusan Pemerintahan yang tidak Dilaksanakan oleh Unit Kerja Perangkat Daerah yang Ada di Kecamatan**			**Peningkatan manajemen administrasi pelayanan umum**	Terpenuhinya pelayanan administrasi perkantoran			
	7	01	02	2.02	03			Peningkatan Efektifitas Pelaksanaan Pelayanan Kepada Masyarakat di Wilayah Kecamatan	Fasilitasi Paten (Pelayanan administarsi Terpadu Kecamatan)				37.500.000	

URUSAN	KODE					PROGRAM BARU	KEGIATAN BARU	SUB KEGIATAN BARU	PEKERJAAN LAMA	KEGIATAN LAMA	OUTPUT KEGIATAN LAMA	PROGRAM LAMA	ANGGARAN	SATKER
	URUSAN	BIDANG URUSAN	PROGRAM	KEGIATAN	SUB KEGIATAN									
	7	01	02	**2.04**			**Pelaksanaan Urusan Pemerintahan yang Dilimpahkan kepada Camat**			**Fasilitasi Peningkatan Kesejahteraan Masyarakat**	Terwujudnya Lembaga Kesejahteraan Masyarakat Desa/Kelurahan yang aktif			
	7	01	02	2.04	03			Pelaksanaan Urusan Pemerintahan yang Terkait Dengan Kewenangan Lain yang Dilimpahkan	Fasilitasi Pembinaan Kesejahteraan Keluarga				40.000.000	
									Pemberdayaan Forum dan kelembagaan perempuan dan Anak	**Fasilitasi Peningkatan Kesejahteraan Masyarakat**	Terwujudnya Lembaga Kesejahteraan Masyarakat Desa/Kelurahan yang aktif		16.000.000	
									Fasilitasi MTQ	**Fasilitasi Peningkatan Kesejahteraan Masyarakat**	Terwujudnya Lembaga Kesejahteraan Masyarakat Desa/Kelurahan yang aktif		30.000.000	
									Promosi PHBS	**Fasilitasi Peningkatan Kesejahteraan Masyarakat**	Terwujudnya Lembaga Kesejahteraan Masyarakat Desa/Kelurahan yang aktif		16.000.000	
									Temu Keluarga Penerima Manfaat Program Keluarga Harapan (PKHG)	**Fasilitasi Peningkatan Kesejahteraan Masyarakat**	Terwujudnya Lembaga Kesejahteraan Masyarakat Desa/Kelurahan yang aktif		60.000.000	
									Pemberdayaan Organisasi kepemudaan TK Kec	**Fasilitasi Peningkatan Kesejahteraan Masyarakat**	Terwujudnya Lembaga Kesejahteraan Masyarakat Desa/Kelurahan yang aktif		60.000.000	
									Fasilitasi PAUD	**Fasilitasi Peningkatan Kesejahteraan Masyarakat**	Terwujudnya Lembaga Kesejahteraan Masyarakat Desa/Kelurahan yang aktif		75.000.000	
									Koordinasi Penanggulangan Kemiskinan	**Fasilitasi Peningkatan Kesejahteraan Masyarakat**	Terwujudnya Lembaga Kesejahteraan Masyarakat Desa/Kelurahan yang aktif		10.000.000	
	7	01	**03**			**PROGRAM PEMBERDAYAAN MASYARAKAT DESA DAN KELURAHAN**								
	7	01	03	**2.01**			**Koordinasi Kegiatan Pemberdayaan Desa**			**Fasilitasi Pemberdayaan Masyarakat Desa**	Terlaksananya Pembangunan secara Swakelola			
	7	01	03	2.01	01			Peningkatan Partisipasi Masyarakat Dalam Forum Musyawarah Perencanaan Pembangunan di Desa	Pelaksanaan Musrenbang Kecamatan	**Fasilitasi Pemberdayaan Masyarakat Desa**	Terwujudnya Penetapan APBDes tepat waktu		35.000.000	

URUSAN	KODE					PROGRAM BARU	KEGIATAN BARU	SUB KEGIATAN BARU	PEKERJAAN LAMA	KEGIATAN LAMA	OUTPUT KEGIATAN LAMA	PROGRAM LAMA	ANGGARAN	SATKER
	URUSAN	BIDANG URUSAN	PROGRAM	KEGIATAN	SUB KEGIATAN									
	7	01	03	2.01	03			Peningkatan Efektifitas Kegiatan Pemberdayaan Masyarakat di Wilayah Kecamatan	Pembinaaan dan Pengawasan Penyelenggaraan Pemdes	**Fasilitasi Pemberdayaan Masyarakat Desa**	Terlaksananya Pembangunan secara Swakelola		135.000.000	
											Terwujudnya Penetapan APBDes tepat waktu			
									Fasilitasi KPMD	**Fasilitasi Pemberdayaan Masyarakat Desa**	Terlaksananya Pembangunan secara Swakelola		18.000.000	
											Terwujudnya Penetapan APBDes tepat waktu			
									Fasilitasi Siskudes	**Fasilitasi Pemberdayaan Masyarakat Desa**	Terlaksananya Pembangunan secara Swakelola		7.500.000	
											Terwujudnya Penetapan APBDes tepat waktu			
	7	01	**04**			**PROGRAM KOORDINASI KETENTRAMAN DAN KETERTIBAN UMUM**								
	7	01	04	**2.01**			**Koordinasi Upaya Penyelenggaraan Ketenteraman dan Ketertiban Umum**			**Pembinaan Ketentraman dan Ketertiban Masyarakat**	Terselesaikannya Permasalahan K-3 (Ketertiban, Ketentraman dan Keindahan)			
	7	01	04	2.01	01			Sinergitas dengan Kepolisian Negara Republik Indonesia, Tentara Nasional Indonesia dan instansi vertikal di wilayah kecamatan	Fasilitasi Forkompinca				85.200.000	
	7	01	04	**2.02**			**Koordinasi Penerapan dan Penegakan Perda dan Perkada**			**Pembinaan Ketentraman dan Ketertiban Masyarakat**	Terselesaikannya Permasalahan K-3 (Ketertiban, Ketentraman dan Keindahan)			
	7	01	04	2.02	01			Koordinasi/sinergi dengan perangkat daerah yang tugas dan fungsinya di bidang penegakan peraturan perundang-undangan dan/atau Kepolisian Negara Republik Indonesia	Pembinaan dan Operasional Hansip Inti Dinas /	**Pembinaan Ketentraman dan Ketertiban Masyarakat**	Terselesaikannya Permasalahan K-3 (Ketertiban, Ketentraman dan Keindahan)		7.200.000	
	7	01	**05**			**PROGRAM PENYELENGGARAAN URUSAN PEMERINTAHAN UMUM**								
	7	01	05	**2.01**			**Penyelenggaraan Urusan Pemerintahan Umum sesuai Penugasan Kepala Daerah**			**Peningkatan manajemen administrasi pelayanan umum**	Terpenuhinya pelayanan administrasi perkantoran			

URUSAN	KODE					PROGRAM BARU	KEGIATAN BARU	SUB KEGIATAN BARU	PEKERJAAN LAMA	KEGIATAN LAMA	OUTPUT KEGIATAN LAMA	PROGRAM LAMA	ANGGARAN	SATKER
	URUSAN	BIDANG URUSAN	PROGRAM	KEGIATAN	SUB KEGIATAN									
	7	01	05	2.01	01			Pembinaan Wawasan Kebangsaan dan Ketahanan Nasional dalam Rangka Memantapkan Pengamalan Pancasila, Pelaksanaan Undang- Undang Dasar Negara Republik Indonesia Tahun 1945, Pelestarian Bhinneka Tunggal Ika Serta Pemertahanan dan Pemeliharaan Keutuhan Negara Kesatuan Republik Indonesia	Pelaksannaan Hari Besar kenegaraan	**Peningkatan manajemen administrasi pelayanan umum**	Terpenuhinya pelayanan administrasi perkantoran		50.000.000	
	7	01	**06**			**PROGRAM PEMBINAAN DAN PENGAWASAN PEMERINTAHAN DESA**								
	7	01	06	**2.01**			**Fasilitasi, Rekomendasi dan Koordinasi Pembinaan dan Pengawasan Pemerintahan Desa**			**Fasilitasi Penyelenggaraan Pemeriintahan Desa/Kelurahan**	Terwujudnya Pemerintah Desa/Kelurahan yang tertib administrasi			
	7	01	06	2.01	02			Fasilitasi Administrasi Tata Pemerintahan Desa	Fasilitasi Pengisian Profil Desa				10.000.000	
											Terwujudnya Pemerintahan Desa/Kelurahan yang lunas bayar PBB			
									Whoksop Monitoring dan Pembinaan Kearsipan Desa	**Fasilitasi Penyelenggaraan Pemeriintahan Desa/Kelurahan**	Terwujudnya Pemerintah Desa/Kelurahan yang tertib administrasi		3.300.000	
											Terwujudnya Pemerintahan Desa/Kelurahan yang lunas bayar PBB			
									Fasilitasi Admin Ketenaga Kerjaan	**Fasilitasi Penyelenggaraan Pemeriintahan Desa/Kelurahan**	Terwujudnya Pemerintah Desa/Kelurahan yang tertib administrasi		3.300.000	
											Terwujudnya Pemerintahan Desa/Kelurahan yang lunas bayar PBB			
	7	01	06	2.01	05			Fasilitasi Pelaksanaan Tugas Kepala Desa dan Perangkat Desa	Verikasi dan Fasilidasi Data perangkat	**Fasilitasi Penyelenggaraan Pemeriintahan Desa/Kelurahan**	Terwujudnya Pemerintah Desa/Kelurahan yang tertib administrasi		5.000.000	
											Terwujudnya Pemerintahan Desa/Kelurahan yang lunas bayar PBB			
									Pembinaan Perangkat Desa	**Fasilitasi Penyelenggaraan Pemeriintahan Desa/Kelurahan**	Terwujudnya Pemerintah Desa/Kelurahan yang tertib administrasi		10.000.000	
											Terwujudnya Pemerintahan Desa/Kelurahan yang lunas bayar PBB			

URUSAN	KODE					PROGRAM BARU	KEGIATAN BARU	SUB KEGIATAN BARU	PEKERJAAN LAMA	KEGIATAN LAMA	OUTPUT KEGIATAN LAMA	PROGRAM LAMA	ANGGARAN	SATKER
	URUSAN	BIDANG URUSAN	PROGRAM	KEGIATAN	SUB KEGIATAN									
	7	01	06	2.01	07			Fasilitasi Pelaksanaan Tugas dan Fungsi Badan Permusyawaratan Desa	Pembinaan Kapasitas BPD	**Fasilitasi Penyelenggaraan Pemeriintahan Desa/Kelurahan**	Terwujudnya Pemerintah Desa/Kelurahan yang tertib administrasi		5.000.000	
											Terwujudnya Pemerintahan Desa/Kelurahan yang lunas bayar PBB			
	7	01	06	2.01	11			Fasilitasi Penyelenggaraan Ketenteraman dan Ketertiban Umum	Penanggulangan Bencana Alam	**Pembinaan Ketentraman dan Ketertiban Masyarakat**	Terselesaikannya Permasalahan K-3 (Ketertiban, Ketentraman dan Keindahan)		14.800.000	
JUMLAH													**1.237.225.000**	

PEMETAAN PROGRAM, KEGIATAN DAN SUB KEGIATAN SESUAI PERMENDAGRI NOMOR 90 TAHUN 2019
KECAMATAN SARANG

OPD : KECAMATAN SARANG

URUSAN	KODE					PROGRAM BARU	KEGIATAN BARU	SUB KEGIATAN BARU	PEKERJAAN LAMA	KEGIATAN LAMA	OUTPUT KEGIATAN LAMA	PROGRAM LAMA	ANGGARAN	SATKER
	URUSAN	BIDANG URUSAN	PROGRAM	KEGIATAN	SUB KEGIATAN									
	X	XX	01			**PROGRAM PENUNJANG URUSAN PEMERINTAHAN DAERAH**						**Program Perencanaan dan Evaluasi Kinerja Perangkat Daerah**		Kecamatam Sarang
	X	XX	01	2.01			**Perencanaan dan Evaluasi Kinerja Perangkat Daerah**							
	X	XX	01	2.01	01			Penyusunan Renstra dan Renja Perangkat Daerah	Penyusunan Renja dan KAK	**Penyusunan Dokumen Perencanaan Perangkat Daerah**	Jumlah dokumen perencanaan perangkat daerah yang disusun		10.000.000	
									Penyusunan Renstra 2022 - 2026				4.500.000	
									Pengentrian Sipandu				5.000.000	
	X	XX	01	2.01	01			Penyusunan Dokumen Evaluasi Perangkat Daerah	Penyusunan Laporan Evaluasi Renja	**Prosentase ketercapaian perencanaan dan evaluasi kinerja Sakip**	Jumlah Dokumen laporan kinerja yang disusun		500.000	
									Penyusunan LKJIP				500.000	
		XX	01	2.01	04			Koordinasi dan Sinkronisasi Perencanaan Perangkat Daerah	Rapat-rapat Koordinasi dan Konsultasi Dalam Daerah	**Peningkatan manajemen administrasi pelayanan umum**	Persentase Pemenuhan Pelayanan Administrasi Perkantoran		25.000.000	
	X	XX	01	2.01	05			Evaluasi Kinerja Perangkat Daerah	Pengelolaan Web Site	**Penyusunan Dokumen Evaluasi Kinerja Perangkat daerah**	Jumlah dokumen laporan kinerja yang disusun		1.200.000	
									Fasilitasi Entri SIRUP/ RUP				1.100.000	
									Fasilitasi finger Print				2.500.000	
	X	XX	01	2.02			**Administrasi Keuangan**							
		XX	01	2.02	01			Penyediaan Gaji dan Tunjangan ASN						
	X	XX	01	2.02	09			Penyusunan Pelaporan Keuangan Akhir Tahun	Penyusunan Akuntansi dan Pelaporan	**Peningkatan dan pengembangan sistem pelaporan keuangan**	Jumlah dokumen Pelaporan Keuangan Dengan Kualitas Baik		5.000.000	
									Penyusunan Laporan Keuangan akhir Tahun /LPPD				5.000.000	
	X	XX	01	2.03			**Administrasi Umum**							
	X	XX	01	2.03	02			Penyediaan Jasa Komunikasi, Sumber Daya Air dan Listrik	Penyediaan Jasa Telekomunikasi, Sumber Daya Air dan Listrik	**Peningkatan manajemen administrasi pelayanan umum**	% pemenuhan pelayanan administrasi perkantoran		15.600.000	
	X	XX	01	2.03	07			Penyediaan Jasa Administrasi Keuangan	Penyediaan Jasa Administrasi Keuangan	**Peningkatan dan pengembangan sistem pelaporan keuangan**	Jumlah dokumen Pelaporan Keuangan Dengan Kualitas Baik		144.000.000	
	X	XX	01	2.03	08			Penyediaan Jasa Kebersihan Kantor	Penyediaan Jasa Administrasi Kantor dan Jaga Malam	**Peningkatan sarana dan prasarana aparatur**	Jumlah Dokumen Pengelolaan BMD Yang dikelola dengan Baik		100.000	
									Penyediaan Jasa Administrasi Kantor / Kebersihan				24.100.000	
									Program Manajemen Administrasi Pelayanan Umum Kepegawaian dan Keuangan Perangkat Daerah Kec. Sarang				102.000.000	

OPD : KECAMATAN SARANG

URUSAN	KODE					PROGRAM BARU	KEGIATAN BARU	SUB KEGIATAN BARU	PEKERJAAN LAMA	KEGIATAN LAMA	OUTPUT KEGIATAN LAMA	PROGRAM LAMA	ANGGARAN	SATKER
	URUSAN	BIDANG URUSAN	PROGRAM	KEGIATAN	SUB KEGIATAN									
	X	XX	01	2.03	10			Penyediaan Alat Tulis Kantor	Penyediaan Alat Tulis Kantor	**Peningkatan manajemen administrasi pelayanan umum**	Persentase Pemenuhan Pelayanan Administrasi Perkantoran		22.000.000	
	X	XX	01	2.03	11			Penyediaan Barang Cetakan dan Penggandaan	Penyediaan Barang Cetakan dan Penggandaan				15.000.000	
	X	XX	01	2.03	12			Penyediaan Komponen Instalasi Listrik/Penerangan Bangunan Kantor	Penyediaan Komponen Instalasi Listrik/Penerangan Bangunan Kantor				6.000.000	
	X	XX	01	2.03	13			Penyediaan Peralatan dan Perlengkapan Kantor	Penyediaan Peralatan dan Perlengkapan Kantor				119.000.000	
									Pengadaan Printer				-	
									Pengadaan Sound System				-	
									Pengadaan Kendaraan Dinas Roda 2				-	
	X	XX	01	2.01	04			Rapat-Rapat Kordinasi dan Konsultasi ke Luar Daerah	Rapat-Rapat Kordinasi dan Konsultasi ke Luar Daerah				10.000.000	
	X	XX	01	2.03	14			Penyediaan Peralatan Rumah Tangga	Penyediaan Peralatan Kebersihan				10.000.000	
	X	XX	01	2.03	15			Penyediaan Bahan Bacaan dan Peraturan Perundang-Undangan	Penyediaan Bahan Bacaan dan Peraturan Perundang- Undangan				3.000.000	
	X	XX	01	2.03	17			Penyediaan Makanan dan Minuman	Penyediaan Makanan dan minuman Kantor				40.000.000	
	X	XX	01	2.03	25			Pengadaan Mebeleur	Pengadaan Mebeler				100.000.000	
	X	XX	01	2.03	22			Pengadaan Perlengkapan Gedung Kantor	Pengadaan Perlengkapan Kantor				8.000.000	
	X	XX	01	2.03	28			Pemeliharaan Rutin/Berkala Gedung Kantor	Pemeliharaan Rutin/berkala Rumah Dinas				20.000.000	
									Pemeliharaan rutin / Berkala Gedung Kantor				20.000.000	
	X	XX	01	2.03	30			Pemeliharaan Rutin/Berkala Kendaraan Dinas/Operasional	Pemeliharaan Rutin /berkala kendaraan Dinas/Operasional				15.000.000	
	X	XX	01	2.03	34			Pemeliharaan Rutin/Berkala Peralatan Gedung Kantor	Pemeliharaan Rutin/Berkala Peralatan Gedung Kantor				17.500.000	
	X	XX	01	2.03	38			Rehabilitasi Sedang/Berat Rumah Gedung Kantor	Rehabilitasi Mushola Kantor Kecamatan Sarang				200.000.000	
									Pembangunan Gedung PATEN				-	
									Pembangunan Gedung Kesekretariatan				-	
	X	XX	01	2.04			**Peningkatan Disiplin dan Kapasitas Sumber Daya Aparatur**							
	X	XX	01	2.04	05			Pengadaan Pakaian Khusus Hari-Hari Tertentu	Pengadaan Pakaian Khusus Hari Tertentu	**Peningkatan kualitas sumber daya aparatur**	Jumlah dokumen Manajemen Kepegawaian Yang dikelola Dengan baik		20.000.000	
									Pengadaan Pakaian Olah raga				10.000.000	
	X	XX	01	2.04	09			Pendidikan dan Pelatihan Formal	Peningkatan Kapasitas SDM ASN Kantor Kecamatan Sarang				-	
	7	01	02			**PROGRAM PENYELENGGARAAN PEMERINTAHAN DAN PELAYANAN PUBLIK**								

OPD : KECAMATAN SARANG

URUSAN	KODE					PROGRAM BARU	KEGIATAN BARU	SUB KEGIATAN BARU	PEKERJAAN LAMA	KEGIATAN LAMA	OUTPUT KEGIATAN LAMA	PROGRAM LAMA	ANGGARAN	SATKER
	URUSAN	BIDANG URUSAN	PROGRAM	KEGIATAN	SUB KEGIATAN									
	7	01	02	2.02			**Penyelenggaraan Urusan Pemerintahan yang tidak Dilaksanakan oleh Unit Kerja Perangkat Daerah yang Ada di Kecamatan**							
	7	01	02	2.02	03			Peningkatan Efektifitas Pelaksanaan Pelayanan Kepada Masyarakat di Wilayah Kecamatan	Pelayanan PATEN	**Peningkatan manajemen administrasi pelayanan umum**	Terpenuhinya pelayanan administrasi perkantoran		35.000.000	
	7	01	02	2.04			**Pelaksanaan Urusan Pemerintahan yang Dilimpahkan kepada Camat**							
	7	01	02	2.04	03			Pelaksanaan Urusan Pemerintahan yang Terkait Dengan Kewenangan Lain yang Dilimpahkan	Fasilitasi PKK	**Fasilitasi Peningkatan Kesejahteraan Masyarakat**	Terwujudnya Lembaga Kesejahteraan Masyarakat Desa/Kelurahan yang aktif		45.000.000	
									Fasilitasi Ibadah haji				15.000.000	
									Fasilitasi Pokjanal Posyandu				12.000.000	
									Penguatan Pendidikan Karakter Anak Usia Dini				70.050.000	
									Fasilitasi Kegiatan Keagamaan				15.000.000	
									Sosialisasi gakky				5.000.000	
									Fasilitasi UKS TK.Kecamatan				2.500.000	
									Fasilitasi Lansia TK.Kecamatan				5.000.000	
									Pemberdayaan Organisasi Kepemudaan TK.Kecamatan				20.000.000	
									Fasilitasi Promosi PHBS				5.000.000	
									Pemberdayaan Organisasi perempuan				10.000.000	
									Monitoring dan Evaluasi Hibah				3.000.000	
									Pendataan UMKM				500.000	
									Fasilitasi Koordinasi Penaggulangan Kemiskinan TK.Kecamatan				7.000.000	
									Fasilitasi Layak anak TK.Kecamatan				-	
									Fasilitasi MTQ				30.000.000	
									Fasilitasi Temu Keluarga Penerima Manfaat Program Keluarga Harapan				20.000.000	
									Fasilitasi Kegiatan Olah Raga				5.000.000	
	7	01	03			**PROGRAM PEMBERDAYAAN MASYARAKAT DESA DAN KELURAHAN**								
	7	01	03	2.01			**Koordinasi Kegiatan Pemberdayaan Desa**							
	7	01	03	2.01	01			Peningkatan Partisipasi Masyarakat Dalam Forum Musyawarah Perencanaan Pembangunan di Desa	Penyelenggaraan Musrenbang Kecamatan	**Fasilitasi Pemberdayaan Masyarakat Desa**	Persentase Pelaksanaan Pembangunan Secara Swakelola Persentase Penetapan APBDesa Tepat waktu		40.000.000	

OPD : KECAMATAN SARANG

URUSAN	KODE					PROGRAM BARU	KEGIATAN BARU	SUB KEGIATAN BARU	PEKERJAAN LAMA	KEGIATAN LAMA	OUTPUT KEGIATAN LAMA	PROGRAM LAMA	ANGGARAN	SATKER
	URUSAN	BIDANG URUSAN	PROGRAM	KEGIATAN	SUB KEGIATAN									
	7	01	03	2.01	03			Peningkatan Efektifitas Kegiatan Pemberdayaan Masyarakat di Wilayah Kecamatan	Pembinaan dan pengawasan Penyelenggaraan Pemerintahan Desa	**Fasilitasi Pemberdayaan Masyarakat Desa**	Persentase Pelaksanaan Pembangunan Secara Swakelola Persentase Penetapan APBDesa Tepat waktu		170.000.000	
									Pembinaan APBDesa				5.100.000	
									Pendampingan Pengelolaan Keuangan Desa				45.600.000	
	7	01	06			**PROGRAM PEMBINAAN DAN PENGAWASAN PEMERINTAHAN DESA**								
	7	01	06	2.01			**Fasilitasi, Rekomendasi dan Koordinasi Pembinaan dan Pengawasan Pemerintahan Desa**							
	7	01	06	2.01	02			Fasilitasi Administrasi Tata Pemerintahan Desa	Fasilitasi Pembuatan LPPD Desa	**Fasilitasi Penyelenggaraan Pemeriintahan Desa/Kelurahan**	Persentase Pemerintahan Desa/Kelurahan yang tertib Administrasi Persentase Pemerintahan Desa/ Kelurahan yang lunas bayar PBB		5.000.000	
									Fasilitasi Dinamika Pembangunan				20.000.000	
									Pendampingan PBB				5.000.000	
	7	01	06	2.01	05			Fasilitasi Pelaksanaan Tugas Kepala Desa dan Perangkat Desa	Pembinaan Perangkat Desa	**Fasilitasi Penyelenggaraan Pemeriintahan Desa/Kelurahan**	Persentase Pemerintahan Desa/Kelurahan yang tertib Administrasi Persentase Pemerintahan Desa/ Kelurahan yang lunas bayar PBB		5.000.000	
	7	01	06	2.01	11			Fasilitasi Penyelenggaraan Ketenteraman dan Ketertiban Umum	Fasilitasi Tanggap Bencana	**Pembinaan Ketentraman dan Ketertiban Masyarakat**	Persentase Penyelesaian Permasalahan K3 (Ketertiban , Ketentraman dan Keindahan)		15.000.000	
	7	01	05			**PROGRAM PENYELENGGARAAN URUSAN PEMERINTAHAN UMUM**								
	7	01	05	2.01	01			Pembinaan Wawasan Kebangsaan dan Ketahanan Nasional dalam Rangka Memantapkan Pengamalan Pancasila, Pelaksanaan Undang- Undang Dasar Negara Republik Indonesia Tahun 1945, Pelestarian Bhinneka Tunggal Ika Serta Pemertahanan dan Pemeliharaan Keutuhan Negara Kesatuan Republik Indonesia	Pelaksanaan Hari Besar Kenegaraan	**Peningkatan manajemen administrasi pelayanan umum**	Persentase pemenuhan pelayanan Administrasi Perkantoran		70.000.000	
									Peringatan Hari Besar Kewanitaan				10.000.000	

OPD : KECAMATAN SARANG

URUSAN	KODE					PROGRAM BARU	KEGIATAN BARU	SUB KEGIATAN BARU	PEKERJAAN LAMA	KEGIATAN LAMA	OUTPUT KEGIATAN LAMA	PROGRAM LAMA	ANGGARAN	SATKER
	URUSAN	BIDANG URUSAN	PROGRAM	KEGIATAN	SUB KEGIATAN									
	7	01	04			**PROGRAM KOORDINASI KETENTRAMAN DAN KETERTIBAN UMUM**								
	7	01	04	2.01			**Koordinasi Upaya Penyelenggaraan Ketenteraman dan Ketertiban Umum**							
	7	01	04	2.01	01			Sinergitas dengan Kepolisian Negara Republik Indonesia, Tentara Nasional Indonesia dan instansi vertikal di wilayah kecamatan	Fasilitasi Forkompincam	**Pembinaan Ketentraman dan Ketertiban Masyarakat**	Terselesaikannya Permasalahan K-3 (Ketertiban, Ketentraman dan Keindahan)		61.000.000	
	7	01	04	2.02			**Koordinasi Penerapan dan Penegakan Perda dan Perkada**							
								Koordinasi Penerapan dan Penegakan Perda dan Perkada	Peningkatan kapasitas Linmas	**Pembinaan Ketentraman dan Ketertiban Masyarakat**	Terselesaikannya Permasalahan K-3 (Ketertiban, Ketentraman dan Keindahan)		7.500.000	
									Fasilitasi Patroli Pekat				7.500.000	
JUMLAH													**1.753.350.000**	

PEMETAAN PROGRAM, KEGIATAN DAN SUB KEGIATAN SESUAI PERMENDAGRI NOMOR 90 TAHUN 2019
INSPEKTORAT KABUPATEN REMBANG

OPD : INSPEKTORAT

URUSAN	KODE					PROGRAM BARU	KEGIATAN BARU	SUB KEGIATAN BARU	PEKERJAAN LAMA	KEGIATAN LAMA	OUTPUT KEGIATAN LAMA	PROGRAM LAMA	ANGGARAN	SATKER
	URUSAN	BIDANG URUSAN	PROGRAM	KEGIATAN	SUB KEGIATAN									
Urusan Pengawasan	X	XX	**01**			**Program Penunjang Urusan Pemerintahan Daerah**								
	X	XX	01	**2.01**			Perencanaan dan Evaluasi Kinerja Perangkat Daerah			**Program Perencanaan dan Evaluasi Kinerja Perangkat Daerah**	Persentase Keselarasan perencanaan terhadap Capaian Kinerja Perangkat Daerah			
	X	XX	01	2.01	01			Penyusunan Renstra dan Renja Perangkat Daerah	Penyusunan Renstra, Penyusunan Renja OPD	**Penyusunan Dokumen Perencanaan Perangkat Daerah**	Jumlah indikator kinerja yang selaras dengan dokumen perencanaan		8.300.000	
	X	XX	01	2.01	03			Penyusunan Dokumen Evaluasi Perangkat Daerah	Penyusunan Laporan Pengendalian Kegiatan, Penyusunan laporan renja triwulanan, Penyusunan LKjIP, dan Penyusunan LPPD	**Penyusunan Dokumen Evaluasi Kinerja Perangkat daerah**	Jumlah capaian indikator kinerja		10.000.000	
								koordinasi dan sinkronisasi perencanaan perangkat daerah	Rapat-rapat koordinasi dan konsultasi ke dalam daerah				0	
	X	XX	01	**2.02**			Administrasi Keuangan			**Peningkatan dan pengembangan sistem pelaporan keuangan**	Jumlah laporan			
	X	XX	01	2.02	09			Penyusunan Pelaporan Keuangan Akhir Tahun	Penyusunan Laporan Keuangan semesteran , Laporan Keuangan Akhir Tahun				5.000.000	
	X	XX	01	**2.03**			**Administrasi Umum**			**Peningkatan manajemen administrasi pelayanan umum**	Persentase pemenuhan pelayanan administrasi perkantoran			
	X	XX	01	2.03	07			Penyediaan Jasa Administrasi Keuangan	Penyediaan Jasa Administrasi Keuangan				256.500.000	
	X	XX	01	2.03	08			Penyediaan Jasa Kebersihan Kantor	Penyediaan jasa administrasi kantor/kebersihan				440.520.000	
	X	XX	01	2.03	10			Penyediaan Alat Tulis Kantor	Penyediaan Alat Tulis Kantor				60.000.000	
	X	XX	01	2.03	12			Penyediaan Komponen Instalasi Listrik/Penerangan Bangunan Kantor	Penyediaan komponen instalasi listrik/penerangan bangunan kantor				6.000.000	
	X	XX	01	2.03	01			Penyediaan Jasa Surat Menyurat	Penyediaan jasa surat menyurat				15.000.000	
	X	XX	01	2.03	14			Penyediaan Peralatan Rumah Tangga	Penyediaan Peralatan Rumah Tangga				9.000.000	
	X	XX	01	2.03	18			Rapat-Rapat Koordinasi dan Konsultasi ke Luar daerah	Rapat-rapat koordinasi dan konsultasi ke luar daerah				600.000.000	
									Rapat-rapat koordinasi dan konsultasi ke dalam daerah				0	
	X	XX	01	2.03	03			Penyediaan Jasa Peralatan dan Perlengkapan Kantor	Penyediaan jasa peralatan dan perlengkapan kantor				55.000.000	
	X	XX	01	2.03	13			Penyediaan Peralatan dan Perlengkapan Kantor	Penyediaan peralatan dan perlengkapan kantor				28.000.000	
	X	XX	01	2.03	02			Penyediaan Jasa Komunikasi, Sumber Daya Air dan listrik	Penyediaan jasa komunikasi, sumber daya air dan listrik				150.000.000	
	X	XX	01	2.03	15			Penyediaan Bahan Bacaan dan Peraturan Perundang-undangan	Penyediaan bahan bacaan dan peraturan perundang-undangan				18.000.000	
	X	XX	01	2.03	06			Penyediaan Jasa Pemeliharaan dan Perizinan Kendaraan Dinas/Operasional	Penyediaan jasa perizinan kendaraan dinas operasional				11.000.000	

OPD : INSPEKTORAT

URUSAN	KODE					PROGRAM BARU	KEGIATAN BARU	SUB KEGIATAN BARU	PEKERJAAN LAMA	KEGIATAN LAMA	OUTPUT KEGIATAN LAMA	PROGRAM LAMA	ANGGARAN	SATKER
	URUSAN	BIDANG URUSAN	PROGRAM	KEGIATAN	SUB KEGIATA									
	X	XX	01	2.03	11			Penyediaan Barang Cetakan dan Penggandaan	Penyediaan barang cetakan dan penggandaan				40.000.000	
	X	XX	01	2.03	17			Penyediaan Makanan dan Minuman	Penyediaan makanan dan minuman				100.000.900	
	X	XX	01	**2.03**			**Administrasi Umum**			**Peningkatan sarana dan prasarana aparatur**	Persentase sarana dan prasarana aparatur dalam kondisi baik			
	X	XX	01	2.03	22			Pengadaan Perlengkapan Gedung Kantor	Pengadaan perlengkapan kantor				25.000.000	
	X	XX	01	2.03	24			Pengadaan Peralatan Gedung Kantor	Pengadaan peralatan kantor				63.975.000	
	X	XX	01	2.03	30			Pemeliharaan Rutin/ Berkala Kendaraan Dinas/Operasional	Pemeliharaan rutin/berkala kendaraan dinas/operasional				100.000.000	
	X	XX	01	2.03	28			Pemeliharaan Rutin/ Berkala Gedung Kantor	Pemeliharaan rutin/berkala gedung kantor				239.250.000	Interior (200000000), Bium (9250000), pemeliharaan lainnya
	X	XX	01	2.03	34			Pemeliharaan Rutin/ Berkala Peralatan Gedung Kantor	Pemeliharaan rutin/berkala peralatan kantor				20.000.000	servis printer,laptop
	X	XX	01	2.03	32			Pemeliharaan Rutin/ Berkala Perlengkapan Gedung Kantor	Pemeliharaan rutin/berkala perlengkapan kantor				20.000.000	Servis Ac, Pompa Air, Kipas Angin
	X	XX	01	**2.04**			Peningkatan Disiplin dan kapasitas Sumber daya Aparatur							
	X	XX	01	2.04	05			Pengadaan Pakaian Khusus hari hari tertentu	Pengadaan pakaian dinas, batik dan hari-hari tertentu				73.850.000	
	X	XX	**01**			**Program Penunjang Urusan Pemerintahan Daerah**				**Program Peningkatan Profesionalisasi Tenaga Pemeriksa dan Aparatur Pengawasan**	Persentase APIP yang bersertifikat JFA dan JFPP sesuai standar			
	X	XX	01	**2.04**			**Peningkatan Disiplin dan Kapasitas Sumber Daya Aparatur**			**Peningkatan Kapabilitas Aparatur Pengawas Interal Pemerintah (APIP)**	Jumlah JFA dan JFPP yang mengikuti diklat			
	X	XX	01	2.04	09			Pendidikan dan Pelatihan Formal	Penanganan Kapabilitas Aparat Pengawas Internal Pemerintah (APIP)				63.800.000	
	X	XX	01	2.04	09			Pendidikan dan Pelatihan Formal	Pelatihan Pengembangan Tenaga Pemeriksa dan Aparatur Pengawasan				200.000.000	
	X	XX	01	2.04	09			Pendidikan dan Pelatihan Formal	Pelatihan Kantor Sendiri				90.000.000	
	X	XX	01	2.04	09			Pendidikan dan Pelatihan Formal	Penilaian Angka Kredit Jabatan Fungsional Auditor dan Jabatan Fungsional Pengawas Pemerintah				12.000.000	
	X	XX	01	2.04	09			Pendidikan dan Pelatihan Formal	Capacity Building untuk APIP				150.000.000	
	2	16	02	2.01	06			Pelayanan Informasi Publik	Pengembangan Sistem Informasi Hasil Pengawasan	**Pengelolaan keterbukaan informasi publik**	Jumlah informasi yang disampaikan ke publik		0	
	6	01	**02**			**PROGRAM PENYELENGGARAAN PENGAWASAN**				**Program Peningkatan Sistem Pengawasan Internal dan Pengendalian Pelaksanaan Kebijakan KDH**	Persentase Penurunan temuan hasil Pemeriksaan Wilayah I,II,III dan IV))			
											Persentase Peningkatan tindak lanjut hasil pengawasan			
	6	01	02	**2.01**			**Penyelenggaraan Pengawasan Internal**			**Pelaksanaan Kegiatan Pemeriksaan**	Jumlah dokumen laporan			
										Pelaksanaan Kegiatan Reviu	Jumlah Dokumen Laporan			

OPD : INSPEKTORAT

URUSAN	KODE					PROGRAM BARU	KEGIATAN BARU	SUB KEGIATAN BARU	PEKERJAAN LAMA	KEGIATAN LAMA	OUTPUT KEGIATAN LAMA	PROGRAM LAMA	ANGGARAN	SATKER
	URUSAN	BIDANG URUSAN	PROGRAM	KEGIATAN	SUB KEGIATA									
										Pelaksanaan Kegiatan Evaluasi	Jumlah Dokumen Laporan			
	6	01	02	2.01	01			Audit Kinerja dan Keuangan	Pelaksanaan Pemeriksaan OPD di Lingkungan Pemerintah Kabupaten Rembang/Reguler				1.112.400.000	Uraian dan Outputnya disiapkan
	6	01	02	2.01	01			Audit Kinerja dan Keuangan	Pemeriksaan Pada Desa-Desa/Kelurahan di Wilayah Kabupaten Rembang				1.747.200.000	
	6	01	02	2.01	02			Review Kinerja dan Keuangan	Reviu Laporan Keuangan Daerah				134.550.000	
	6	01	02	2.01	02			Review Kinerja dan Keuangan	Reviu Dokumen Perencanaan Pembangunan dan Penganggaran				259.800.000	
	6	01	02	2.01	02			Review Kinerja dan Keuangan	Reviu Laporan Kinerja Instansi Pemerintah Kabupaten Rembang				15.000.000	
	6	01	02	2.01	02			Review Kinerja dan Keuangan	Reviu Anggaran DAK				175.800.000	
	6	01	02	2.01	02			Review Kinerja dan Keuangan	Reviu Pengelolaan Anggaran serta Penyaluran dan Penggunaan Dana Desa				31.600.000	
	6	01	02	2.01	02			Review Kinerja dan Keuangan	Reviu Laporan Pertanggungjawaban Bupati Rembang				15.000.000	
	6	01	02	2.01	04			Evaluasi Kinerja dan Keuangan	Evaluasi dan Tindak Lanjut Hasil Temuan Pengawasan				1.455.000.000	
	6	01	02	2.01	04			Evaluasi Kinerja dan Keuangan	Evaluasi Atas Implementasi SAKIP				117.700.000	
	6	01	02	2.01	04			Evaluasi Kinerja dan Keuangan	Tindak Lanjut Evaluasi SAKIP				117.700.000	
	6	01	02	2.01	04			Evaluasi Kinerja dan Keuangan	Gelar Pengawasan Daerah				63.200.000	
	6	01	02	2.02			**Penyelenggaraan Pengawasan Dengan Tujuan Tertentu**			**Pelaksanaan Penanganan, Pemeriksaan Khusus dan Kasus**	Jumlah dokumen laporan			
	6	01	02	2.02	01			Audit Kinerja dan Keuangan	Penanganan Pemeriksaan Khusus dan Kasus Pengaduan di Wilayah Pemerintah Kabupaten Rembang				1.272.400.100	
	6	01	02	2.02	01			Audit Kinerja dan Keuangan	Pengawasan Terhadap Pelaksanaan Pengadaan Barang dan Jasa				44.400.000	
	6	01	02	2.02	01			Audit Kinerja dan Keuangan	Probity Audit Pengadaan Barang dan Jasa				106.800.000	
	6	01	02	2.02	03			Pemantauan Kinerja dan Keuangan	Rekon Dana Bos				126.200.000	
	6	01	02	2.02	03			Pemantauan Kinerja dan Keuangan	Monitoring dan Verifikasi Kewajiban Penyampaian Laporan Harta Kekayaan Aparatur Sipil Negara (LHKASN) di Lingkungan Instansi Pemerintah	**Monitoring dan Verifikasi Kewajiban Penyampaian Laporan Harta Kekayaan Aparatur Sipil Negara (LHKASN) di Lingkungan Instansi Pemerintah**	Jumlah ASN yang Melapor		55.000.000	
	6	01	**03**			PERUMUSAN KEBIJAKAN ,PENDAMPINGAN DAN ASISTENSI								
	6	01	03	**2.01**			Perumusan Kebijakan Teknis di Bidang Pengawasan dan Fasilitasi Pengawasan	Perumusan Kebijakan Teknis di Bidang Pengawasan	Penanganan Maturitas SPIP				65.200.000	
	6	01	03	2.01	01			Perumusan Kebijakan Teknis di Bidang Pengawasan	Penyusunan Program Kerja Pengawasan Tahunan (PKPT) Berbasis Resiko	**Penyusunan Program Kerja Pengawasan Tahunan (PKPT) Berbasis Resiko**	Jumlah Dokumen		40.000.000	
	6	01	03	2.01	02			Perumusan Kebijakan Teknis di Bidang Fasilitasi Pengawasan	Pelaksanaan survey penilaian integritas di pemerintah kabupaten Rembang				125.000.000	
	6	01	03	2.01	02			Perumusan Kebijakan Teknis di Bidang Fasilitasi Pengawasan	Pembangunan Zona Integritas (ZI)				68.500.000	

OPD : INSPEKTORAT

URUSAN	KODE					PROGRAM BARU	KEGIATAN BARU	SUB KEGIATAN BARU	PEKERJAAN LAMA	KEGIATAN LAMA	OUTPUT KEGIATAN LAMA	PROGRAM LAMA	ANGGARAN	SATKER
	URUSAN	BIDANG URUSAN	PROGRAM	KEGIATAN	SUB KEGIATAN									
	6	01	03	2.01	02			Perumusan Kebijakan Teknis di Bidang Fasilitasi Pengawasan	Penilaian Mandiri Pelaksanaan Reformasi Birokrasi				78.800.000	perlu dirinci
	6	01	03	**2.02**			Asistensi dan pendampingan			**Pelaksanaan Kegiatan Consulting**	Jumlah Dokumen Laporan			
										Pengawasan Pungutan Liar Dalam Penyelenggaraan Pemerintahan di Kabupaten Rembang	Jumlah Laporan			
										Pelaksanaan Kegiatan Mandatory	Jumlah Dokumen Laporan			
	6	01	03	2.02	02			Asistensi dan Pendampingan	Pendampingan BPK dalam Rangka Pemeriksaan LKPD (Pendahuluan dan Rinci)				349.600.000	
	6	01	03	2.02	02			Asistensi dan Pendampingan	Pelaksandan Consulting OPD dan Desa-Desa di Lingkungan Pemerintah Daerah				116.600.000	
	6	01	03	2.02	02			Asistensi dan Pendampingan	Auditor Mengajar				24.000.000	
								Audit Kinerja dan Keuangan	Probity Audit Pengadaan Barang dan Jasa				0	
	6	01	03	2.02	02			**Asistensi dan Pendampingan**	Pengawasan Pungutan Liar Dalam Penyelenggaraan Pemerintahan di Kabupaten Rembang				1.500.000.000	
	6	01	03	2.02	02			Asistensi dan Pendampingan	Pengendalian Gratifikasi di Lingkungan Instansi Pemerintah				31.975.000	
	6	01	02	2.02	04			Evaluasi Kinerja dan Keuangan	Evaluasi pelaksanaan rencana aksi daerah pencegahan dan pemberantasan korupsi				25.450.000	
JUMLAH													**12.145.071.000**	

PEMETAAN PROGRAM, KEGIATAN DAN SUB KEGIATAN SESUAI PERMENDAGRI NOMOR 90 TAHUN 2019
BADAN PERENCANAAN PEMBANGUNAN DAERAH KABUPATEN REMBANG

OPD : BADAN PERENCANAAN PEMBANGUNAN DAERAH

URUSAN	KODE					PROGRAM BARU	KEGIATAN BARU	SUB KEGIATAN BARU	PEKERJAAN LAMA	KEGIATAN LAMA	OUTPUT KEGIATAN LAMA	PROGRAM LAMA	ANGGARAN	SATKER
	URUSAN	BIDANG URUSAN	PROGRAM	KEGIATAN	SUB KEGIATAN									
	X	XX	**01**			**PROGRAM PENUNJANG URUSAN PEMERINTAHAN DAERAH**								**BAPPEDA**
	X	XX	01	**2.01**			**Perencanaan dan Evaluasi Kinerja Perangkat Daerah**							
	X	XX	01	2.01	01			**Penyusunan Renstra dan Renja Perangkat Daerah**	Penyusunan Renstra,Renja	**Penyusunan Dokumen Perencanaan Perangkat Daerah**	Tersusunnya dokumen perencanaan perangkat daerah		111.000.000	
	X	XX	01	2.01	03			**Penyusunan Dokumen Evaluasi Perangkat Daerah**	Penyusunan Dokumen Indeks Kualitas Perencanaan	**Penyusunan Dokumen Evaluasi Kinerja Perangkat daerah**	Tersusunnya dokumen laporan kinerja Perangkat Daerah		*200.000.000*	
									Penyusunan LKJIP dan LPPD				*15.000.000*	
								Koordinasi dan Sinkronisasi Perencanaan Perangkat Daerah	Rapat-rapat koordinasi dan konsultasi dalam daerah				*40.000.000*	
	X	XX	01	2.01	05			**Evaluasi Kinerja Perangkat Daerah**	Inventarisasi dan pengelolaan aset	**Peningkatan sarana dan prasarana aparatur**	Tersusunnya Dokumen pengelolaan BMD		*30.000.000*	
									Peningkatan Maturitas SPIP OPD	**Peningkatan kualitas sumber daya aparatur**	Tersusunnya dokumen manajemen kepegawaian		*10.000.000*	
									Fasilitasi Manajemen Kepegawaian OPD				*10.000.000*	
									Monitoring, Evaluasi dan Pelaporan	**Penyusunan Dokumen Evaluasi Kinerja Perangkat daerah**	Tersusunnya dokumen laporan kinerja Perangkat Daerah		*10.000.000*	
									Penyusunan Rencana Umum Pengadaan Barang jasa	**Penyusunan Dokumen Perencanaan Perangkat Daerah**	Tersusunnya dokumen perencanaan perangkat daerah		*10.000.000*	
									KIE Perencanaan Pembangunan	**Pengelolaan keterbukaan informasi publik**	Terpublikasikannya arah kebijakan dan program pembangunan kepada masyarakat		*42.000.000*	
									Survey Kepuasan Masyarakat				*3.000.000*	
	X	XX	01	**2.02**			**Administrasi Keuangan**			**Peningkatan dan pengembangan sistem pelaporan keuangan**	Tersususnnya Dokumen keuangan perangkat daerah			
	X	XX	01	2.02	04			**Penyusunan Akuntansi dan Pelaporan Keuangan**	Penyusunan Dokumen- Dokumen Anggaran				*20.000.000*	
	X	XX	01	2.02	09			**Penyusunan Pelaporan Keuangan Akhir Tahun**	Penyusunan Laporan Keuangan				*20.000.000*	
	X	XX	01	**2.03**			**Administrasi Umum**							
	X	XX	01	2.03	01			**Penyediaan Jasa Surat Menyurat**	Penyediaan Jasa Surat Menyurat	**Peningkatan manajemen administrasi pelayanan umum**	Terpenuhinya pelayanan administrasi perkantoran		*1.500.000*	
	X	XX	01	2.03	02			**Penyediaan Jasa Komunikasi, Sumber Daya Air dan Listrik**	Penyediaan Jasa Komunikasi, Sumber Daya Air dan Listrik				*100.000.000*	
								Penyediaan Jasa Peralatan dan Perlengkapan Kantor	Penyediaan Jasa Peralatan dan Perlengkapan Kantor				*23.600.000*	
								Penyediaan Jasa Jaminan Pemeliharaan Kesehatan Pns	Peningkatan Kesehatan Jasmani dan Rohani Aparatur	**Peningkatan kualitas sumber daya aparatur**	Jumlah dokumen manajemen kepegawaian yang dikelola dengan baik		*20.000.000*	
	X	XX	01	2.03	07			**Penyediaan Jasa Administrasi Keuangan**	Penyediaan Jasa Administrasi Keuangan	**Peningkatan dan pengembangan sistem pelaporan keuangan**	Tersususnnya Dokumen keuangan perangkat daerah		*320.000.000*	
	X	XX	01	2.03	08			**Penyediaan Jasa Kebersihan Kantor**	Penyediaan Jasa Administrasi Kantor/Kebersihan	**Peningkatan sarana dan prasarana aparatur**	Tersusunnya Dokumen pengelolaan BMD		*421.710.000*	

OPD : BADAN PERENCANAAN PEMBANGUNAN DAERAH

URUSAN	KODE					PROGRAM BARU	KEGIATAN BARU	SUB KEGIATAN BARU	PEKERJAAN LAMA	KEGIATAN LAMA	OUTPUT KEGIATAN LAMA	PROGRAM LAMA	ANGGARAN	SATKER
	URUSAN	BIDANG URUSAN	PROGRAM	KEGIATAN	SUB KEGIATAN									
	X	XX	01	2.03	10			**Penyediaan Alat Tulis Kantor**	Penyediaan Alat Tulis Kantor	**Peningkatan manajemen administrasi pelayanan umum**	Terpenuhinya pelayanan administrasi perkantoran		*25.000.000*	
	X	XX	01	2.03	11			**Penyediaan Barang Cetakan dan Penggandaan**	Penyediaan Barang Cetakan dan Penggandaan				*15.000.000*	
	X	XX	01	2.03	12			**Penyediaan Komponen Instalasi Listrik/Penerangan Bangunan Kantor**	Penyediaan Komponen Instalasi Listrik/Penerangan Bangunan Kantor	**Peningkatan sarana dan prasarana aparatur**	Tersusunnya Dokumen pengelolaan BMD		*15.000.000*	
	X	XX	01	2.03	13			**Penyediaan Peralatan dan Perlengkapan Kantor**	Penyediaan Peralatan dan Perlengkapan Kantor				*260.540.000*	
	X	XX	01	2.03	14			**Penyediaan Peralatan Rumah Tangga**	Penyediaan Peralatan Rumah Tangga				*18.000.000*	
	X	XX	01	2.03	15			**Penyediaan Bahan Bacaan dan Peraturan Perundang-Undangan**	Penyediaan Bahan Bacaan dan Peraturan Perundang- Undangan	**Peningkatan manajemen administrasi pelayanan umum**	Terpenuhinya pelayanan administrasi perkantoran		*5.000.000*	
	X	XX	01	2.03	17			**Penyediaan Makanan dan Minuman**	Penyediaan Makanan dan Minuman				*75.000.000*	
	X	XX	01	2.03	18			**Rapat-Rapat Kordinasi dan Konsultasi ke Luar Daerah**	Rapat-Rapat Kordinasi dan Konsultasi ke Luar Daerah	**Peningkatan manajemen administrasi pelayanan umum**	Terpenuhinya pelayanan administrasi perkantoran		*250.000.000*	
	X	XX	01	2.03	28			**Pemeliharaan Rutin/Berkala Gedung Kantor**	Pemeliharaan Rutin/Berkala Taman	**Peningkatan sarana dan prasarana aparatur**	Tersusunnya Dokumen pengelolaan BMD		*10.000.000*	
									Rehabilitasi rutin/berkala lingkungan kantor				*150.000.000*	
	X	XX	01	2.03	30			**Pemeliharaan Rutin/Berkala Kendaraan Dinas/Operasional**	Pemeliharaan Rutin/Berkala Kendaraan Dinas				*100.000.000*	
	X	XX	01	2.03	34			**Pemeliharaan Rutin/Berkala Peralatan Gedung Kantor**	Pemeliharaan Rutin/Berkala Peralatan Gedung Kantor				*30.000.000*	
									Pemeliharaan Rutin/Berkala Listrik, Telephone dan Air				*10.000.000*	
									Pemeliharaan Rutin/Berkala Jaringan dan Komputer				*10.000.000*	
									Pengadaan Kendaraan Dinas/ Operasional				*131.850.000*	
									Pengadaan Mebeleur				*31.000.000*	
	X	XX	01	2.03	38			**Rehabilitasi Sedang/Berat Rumah Gedung Kantor**	Penataan Ruang Kantor/interior				*200.000.000*	
									Rehab Aula Bappeda				*200.000.000*	
	X	XX	01	**2.04**			**Peningkatan Disiplin dan Kapasitas Sumber Daya Aparatur**			**Peningkatan kualitas sumber daya aparatur**	Tersusunnya dokumen manajemen kepegawaian			
								Pendidikan dan Pelatihan Formal	Peningkatan Kapasitas aparat Perencana	**Peningkatan kualitas sumber daya aparatur**	Tersusunnya dokumen manajemen kepegawaian		0	
URUSAN PENUNJANG URUSAN PEMERINTAH	**5**													
PERENCANAAN	**5**	**01**												
	5	**01**	**02**			**PROGRAM PERENCANAAN, PENGENDALIAN DAN EVALUASI PEMBANGUNAN DAERAH**								
	5	01	02	**2.01**			**Koordinasi Perencanaan Pembangunan**			**Penyusunan Dokumen Perencanaan Daerah**	Tersusunnya dokumen perencanaan daerah			
											PD telah menyampaikan dokumen perencanaan			

OPD : BADAN PERENCANAAN PEMBANGUNAN DAERAH

URUSAN	KODE					PROGRAM BARU	KEGIATAN BARU	SUB KEGIATAN BARU	PEKERJAAN LAMA	KEGIATAN LAMA	OUTPUT KEGIATAN LAMA	PROGRAM LAMA	ANGGARAN	SATKER
	URUSAN	BIDANG URUSAN	PROGRAM	KEGIATAN	SUB KEGIATAN									
	5	01	02	2.01	01			**Koordinasi Penyusunan Dokumen Perencanaan Pembangunan Daerah (RPJPD, RPJMD dan RKPD) Kabupaten/Kota**	Penyusunan Dokumen RPJMD				696.000.000	
									Penyusunan Dokumen RKPD				500.000.000	
									Penyusunan Dokumen RKPD Perubahan				100.000.000	
									Koordinasi dan Sinkronisasi Kebijakan Penganggaran di Daerah				75.000.000	
	5	01	02	2.01	07			**Pengelolaan Data dan Informasi Pembangunan Daerah**	Pengelolaan SIM e-Planning	**Penyusunan Dokumen Perencanaan Daerah**			150.000.000	
	5	01	02	2.01	07				Pengembangan SIPD				*150.000.000*	
	5	01	02	**2.03**			***Pengendalian, Evaluasi dan Pelaporan Pembangunan Daerah***			**Penyusunan Dokumen Evaluasi Perencanaan Daerah**	Tersusunnya dokumen evaluasi perencanaan daerah			
	5	01	02	2.03	01			**Monitoring Program dan Kegiatan Perangkat Daerah**	Pendampingan dana APBD Prov dan Pusat				*100.000.000*	
									Safeguarding Dana Alokasi Khusus				*100.000.000*	
								Evaluasi Capaian Program/Kegiatan terkait SPM	Evaluasi Capaian Program/Kegiatan terkait SPM				*82.000.000*	
	5	01	02	2.03	03			**Evaluasi Capaian Program/Kegiatan Perangkat Daerah**	Evaluasi dokumen perencanaan tahunan (RPJMD, Renstra, RKPD, Renja)				*270.000.000*	
	5	01	02	2.03	04			**Penyusunan Pelaporan Capaian Pembangunan Daerah**	Koordinasi Pengendalian dan evaluasi pembangunan daerah				*88.000.000*	
	5	**01**	**03**			**PROGRAM PERENCANAAN PEMERINTAHAN DAN PEMBANGUNAN MANUSIA**								
	5	01	03	**2.01**			***Fasilitasi dan Monev Penyusunan Dokumen Perencanaan Bidang Pemerintahan***			**Penyusunan Dokumen Perencanaan dan Evaluasi Pemerintahan dan Kependudukan**	Tersusunnya dokumen perencanaan dan evaluasi pemerintahan dan kependudukan			
	5	01	03	2.01	01			**Koordinasi Penyusunan Dokumen Perencanaan Pembangunan Daerah (RPJPD, RPJMD dan RKPD) Bidang Pemerintahan**	perencanaan pembangunan di bidang kependudukan.	**250.000.000**			*50.000.000*	
									Kerjasama daerah				*50.000.000*	
									penyusunan Rencana Aksi Daerah / RAD Pegarusutamaan Gender				*100.000.000*	
									Penyusunan Rencana Aksi Daerah Kabupaten Layak Anak / KLA				*50.000.000*	

OPD : BADAN PERENCANAAN PEMBANGUNAN DAERAH

URUSAN	KODE					PROGRAM BARU	KEGIATAN BARU	SUB KEGIATAN BARU	PEKERJAAN LAMA	KEGIATAN LAMA	OUTPUT KEGIATAN LAMA	PROGRAM LAMA	ANGGARAN	SATKER
	URUSAN	BIDANG URUSAN	PROGRAM	KEGIATAN	SUB KEGIATAN									
	5	01	03	2.01	02			**Asistensi Penyusunan Dokumen Perencanaan Pembangunan Daerah (RPJPD, RPJMD dan RKPD) Bidang Pemerintahan**	Asistensi penyusunan Dokumen Perencanaan pembangunan rumpun Pemerintahan dan kependudukan				*175.000.000*	
	5	01	03	2.01	03			**Pelaksanaan Monitoring dan Evaluasi Penyusunan Dokumen Perencanaan Pembangunan Daerah (RPJPD, RPJMD dancRKPD) Bidang Pemerintahan**	Perencanaan dan Evaluasi Tata Kelola Pemerintahan				*150.000.000*	
									Perencanaan dan Evaluasi TPB/SDGs Kab Rembang				*50.000.000*	
	5	01	03	**2.02**			***Fasilitasi dan Monev Penyusunan Dokumen Perencanaan Bidang Pembangunan Manusia***			**Penyusunan Dokumen Perencanaan dan Evaluasi Kesra**	Tersusunnya Dokumen Perencanaan dan Evaluasi Kesra			
	5	01	03	2.02	01			**Koordinasi Penyusunan Dokumen Perencanaan Pembangunan Daerah (RPJPD, RPJMD dan RKPD) Bidang Pembangunan Manusia**	Perencanaan Strategi bidang Kesehatan				200.000.000	
									Perencanaan strategi bidang Pendidikan				200.000.000	
								Asistensi Penyusunan Dokumen Perencanaan Pembangunan Daerah (RPJPD, RPJMD dan RKPD) Bidang Pembangunan manusia	Asistensi Penyusunan Dokumen Perencanaan Pembangunan Daerah (RPJPD, RPJMD dan RKPD) Bidang Pembangunan manusia				100.000.000	
								Pelaksanaan Monitoring dan Evaluasi Penyusunan Dokumen Perencanaan Pembangunan Daerah (RPJPD, RPJMD dancRKPD) Bidang Pemerintahan	Pelaksanaan Monitoring dan Evaluasi Penyusunan Dokumen Perencanaan Pembangunan Daerah (RPJPD, RPJMD dancRKPD) Bidang Pembangunan Manusia				100.000.000	
	5	01	03	**2.03**			***Fasilitasi dan Monev Penyusunan Dokumen Perencanaan Bidang Kesejahteraan Masyarakat***			**Penyusunan Dokumen Perencanaan dan Evaluasi Kesra**	Tersusunnya Dokumen Perencanaan dan Evaluasi Kesra			
	5	01	03	2.03	01			**Koordinasi Penyusunan Dokumen Perencanaan Pembangunan Daerah (RPJPD, RPJMD dan RKPD) Bidang Kesejahteraan Masyarakat**	Pengembangan Sistem Informasi Penanggulangan Kemiskinan di Kab Rembang				214.000.000	

OPD : BADAN PERENCANAAN PEMBANGUNAN DAERAH

URUSAN	KODE					PROGRAM BARU	KEGIATAN BARU	SUB KEGIATAN BARU	PEKERJAAN LAMA	KEGIATAN LAMA	OUTPUT KEGIATAN LAMA	PROGRAM LAMA	ANGGARAN	SATKER
	URUSAN	BIDANG URUSAN	PROGRAM	KEGIATAN	SUB KEGIATAN									
								Koordinasi Penyusunan Dokumen Perencanaan Pembangunan Daerah (RPJPD, RPJMD dan RKPD) Bidang Kesejahteraan Masyarakat	Koordinasi Penanggulangan Kemiskinan				200.000.000	
								Koordinasi Penyusunan Dokumen Perencanaan Pembangunan Daerah (RPJPD, RPJMD dan RKPD) Bidang Kesejahteraan Masyarakat	Perncanaan Strategis bidang Sosial				*100.000.000*	
	5	01	03	2.03	02			**Asistensi Penyusunan Dokumen Perencanaan Pembangunan Daerah (RPJPD, RPJMD dan RKPD) Bidang Kesejahteraan Masyarakat**	Asistensi Penyusunan Dokumen Perencanaan Pembangunan Rumpun Kesra				100.000.000	
	5	01	03	2.03	03			**Pelaksanaan Monitoring dan Evaluasi Penyusunan Dokumen Perencanaan Pembangunan Daerah (RPJPD, RPJMD dan RKPD) Bidang Kesejahteraan Masyarakat**	Monitoring Dan Evaluasi Program Penanggulangan Kemiskinan				100.000.000	
	5	**01**	**04**			**PROGRAM PERENCANAAN PEREKONOMIAN DAN SUMBER DAYA ALAM**								
	5	01	04	**2.01**			***Fasilitasi dan Monev Penyusunan Dokumen Perencanaan Bidang Perekonomian***			**Penyusunan Dokumen Perencanaan dan Evaluasi Bidang Ekonomi**	Tersusunnya dokumen perencanaan dan evaluasi rumpun ekonomi			
	5	01	04	2.01	01			**Koordinasi Penyusunan Dokumen Perencanaan Pembangunan Daerah (RPJPD, RPJMD dan RKPD) Bidang Perekonomian**	strategi Perencanaan Pembangunan bidang Ekonomi				94.199.000	
									Perencanaan Pembangunan Investasi				87.558.000	
									Perencanaan Pengembangan Ekonomi Lokal				137.271.000	
									Perencanaan Pembangunan Tanggung Jawab Sosial Perusahaan (TSP)				30.000.000	
	5	01	04	2.01	02			**Asistensi Penyusunan Dokumen Perencanaan Pembangunan Daerah (RPJPD, RPJMD dan RKPD) Bidang Perekonomian**	Fasilitasi penyusunan Dokumen Perencanaan Bidang Ekonomi				148.486.000	

OPD : BADAN PERENCANAAN PEMBANGUNAN DAERAH

URUSAN	KODE					PROGRAM BARU	KEGIATAN BARU	SUB KEGIATAN BARU	PEKERJAAN LAMA	KEGIATAN LAMA	OUTPUT KEGIATAN LAMA	PROGRAM LAMA	ANGGARAN	SATKER
	URUSAN	BIDANG URUSAN	PROGRAM	KEGIATAN	SUB KEGIATAN									
	5	01	04	2.01	03			**Pelaksanaan Monitoring dan Evaluasi Penyusunan Dokumen Perencanaan Pembangunan Daerah (RPJPD, RPJMD dan RKPD) Bidang Perekonomian**	Pelaksanaan Monitoring dan Evaluasi Penyusunan Dokumen Perencanaan Pembangunan Daerah Bidang Ekonomi Kreatif				100.000.000	
									Monev Capaian Perencanaan Pembangunan Bidang Ekonomi				98.486.000	
	5	01	04	**2.02**			***Fasilitasi dan Monev Penyusunan Dokumen Perencanaan Bidang Ekonomi Kreatif***			**Penyusunan Dokumen Perencanaan dan Evaluasi Bidang Ekonomi**	Tersusunnya dokumen perencanaan dan evaluasi rumpun ekonomi			
	5	01	04	2.02	01			**Koordinasi Penyusunan Dokumen Perencanaan Pembangunan Daerah (RPJPD, RPJMD dan RKPD) Bidang Ekonomi Kreatif**	Koordinasi Penyusunan Dokumen Perencanaan Pembangunan Daerah Bidang Ekonomi Kreatif				100.000.000	
	5	01	04	2.02	03			**Pelaksanaan Monitoring dan Evaluasi Penyusunan Dokumen Perencanaan Pembangunan Daerah (RPJPD, RPJMD dan RKPD) Bidang Ekonomi Kreatif**	Pelaksanaan Monitoring dan Evaluasi Penyusunan Dokumen Perencanaan Pembangunan Daerah Bidang Ekonomi Kreatif				0	
	5	**01**	**05**			**PROGRAM PERENCANAAN INFRASTRUKTUR DAN**								
	5	01	05	**2.01**			***Fasilitasi dan Monev Penyusunan Dokumen Perencanaan Bidang Sumber Daya Air dan Lingkungan Hidup***			**Penyusunan Dokumen Perencanaan dan Evaluasi Pengembangan Wilayah, SDA dan Lingkungan Hidup**	Tersusunnya dokumen perencanaan dan evaluasi pengembangan wilayah, SDA dan Lingkungan Hidup			
	5	01	05	2.01	01			**Koordinasi Penyusunan Dokumen Perencanaan Pembangunan Daerah (RPJPD, RPJMD dan RKPD) Bidang Sumber Daya Air dan Lingkungan Hidup**	Koordinasi dan Fasilitasi Perencanaan Pembangunan Daerah Bidang Sumber Daya Air dan Lingkungan Hidup				*262.000.000*	
	5	01	05	2.01	02			**Asistensi Penyusunan Dokumen Perencanaan Pembangunan Daerah (RPJPD, RPJMD dan RKPD) Bidang Sumber Daya Air dan Lingkungan Hidup**	Desk Usulan Kegiatan Perencanaan Pembangunan Daerah Bidang Sumber Daya Air dan Lingkungan Hidup				*90.000.000*	

OPD : BADAN PERENCANAAN PEMBANGUNAN DAERAH

URUSAN	KODE					PROGRAM BARU	KEGIATAN BARU	SUB KEGIATAN BARU	PEKERJAAN LAMA	KEGIATAN LAMA	OUTPUT KEGIATAN LAMA	PROGRAM LAMA	ANGGARAN	SATKER
	URUSAN	BIDANG URUSAN	PROGRAM	KEGIATAN	SUB KEGIATAN									
	5	01	05	2.01	03			**Pelaksanaan Monitoring dan Evaluasi Penyusunan Dokumen Perencanaan Pembangunan Daerah (RPJPD, RPJMD dan RKPD) Bidang Sumber Daya Air dan Lingkungan Hidup**	Monitoring dan Evaluasi Perencanaan Pembangunan Daerah Bidang Sumber Daya Air dan Lingkungan Hidup				*60.000.000*	
	5	01	05	**2.02**			***Fasilitasi dan Monev Penyusunan Dokumen Perencanaan Bidang Kebinamargaan dan Perhubungan***			**Penyusunan Dokumen Perencanaan dan Evaluasi Pembangunan Infrastruktur, Perumahan dan Kawasan Permukiman**	Tersusunnya dokumen perencanaan dan evaluasi pembangunan infrastruktur wilayah, perumahan dan kawasan permukiman			
	5	01	05	2.02	01			**Koordinasi Penyusunan Dokumen Perencanaan Pembangunan Daerah (RPJPD, RPJMD dan RKPD) Bidang Kebinamargaan dan Perhubungan**	Sosialisasi Infrastruktur Tingkat Kabupaten				*25.000.000*	
	5	01	05	2.02	01			**Koordinasi Penyusunan Dokumen Perencanaan Pembangunan Daerah (RPJPD, RPJMD dan RKPD) Bidang Kebinamargaan dan Perhubungan**	Koordinasi dan Fasilitasi Perencanaan Pembangunan Infrastruktur				*105.000.000*	
	5	01	05	2.02	02			**Asistensi Penyusunan Dokumen Perencanaan Pembangunan Daerah (RPJPD, RPJMD dan RKPD) Bidang Kebinamargaan dan Perhubungan**	Desk Usulan Kegiatan Lingkup Kebinamargaan dan Perhubungan				*175.000.000*	
								Pelaksanaan Monitoring dan Evaluasi Penyusunan Dokumen Perencanaan Pembangunan Daerah (RPJPD, RPJMD dan RKPD) Bidang Kebinamargaan dan Perhubungan	Monev Lingkup Kebinamargaan dan Perhubungan				*40.000.000*	
	5	01	05	**2.03**			***Fasilitasi dan Monev Penyusunan Dokumen Perencanaan Bidang Keciptakaryaan dan Kewilayahan***			**Penyusunan Dokumen Perencanaan dan Evaluasi Pembangunan Infrastruktur, Perumahan dan Kawasan Permukiman**	Tersusunnya dokumen perencanaan dan evaluasi pembangunan infrastruktur wilayah, perumahan dan kawasan permukiman			
	5	01	05	2.03	01			**Koordinasi Penyusunan Dokumen Perencanaan Pembangunan Daerah (RPJPD, RPJMD dan RKPD) Bidang Keciptakaryaan dan Kewilayahan**	Koordinasi dan Fasilitasi Perencanaan Hibah Air Minum Perkotaan dan Perdesaan				*60.000.000*	

OPD : BADAN PERENCANAAN PEMBANGUNAN DAERAH

URUSAN	KODE					PROGRAM BARU	KEGIATAN BARU	SUB KEGIATAN BARU	PEKERJAAN LAMA	KEGIATAN LAMA	OUTPUT KEGIATAN LAMA	PROGRAM LAMA	ANGGARAN	SATKER
	URUSAN	BIDANG URUSAN	PROGRAM	KEGIATAN	SUB KEGIATAN									
	5	01	05	2.03	01			**Koordinasi Penyusunan Dokumen Perencanaan Pembangunan Daerah (RPJPD, RPJMD dan RKPD) Bidang Keciptakaryaan dan Kewilayahan**	Koordinasi dan Fasilitasi Perencanaan Pembangunan Air Minum dan Penyehatan Lingkungan (Pemutakhiran Dokumen Strategi Sanitasi Kabupaten)				*139.300.000*	
	5	01	05	2.03	01			**Koordinasi Penyusunan Dokumen Perencanaan Pembangunan Daerah (RPJPD, RPJMD dan RKPD) Bidang Keciptakaryaan dan Kewilayahan**	Penyusunan Review Rencana Induk Sistem Penyediaan Air Minum (RISPAM)				*235.000.000*	
	5	01	05	2.03	01			**Koordinasi Penyusunan Dokumen Perencanaan Pembangunan Daerah (RPJPD, RPJMD dan RKPD) Bidang Keciptakaryaan dan Kewilayahan**	Pemutakhiran Dokumen Jakstrada Air Minum dan RAD AMPL				*105.700.000*	
	5	01	05	2.03	01			**Koordinasi Penyusunan Dokumen Perencanaan Pembangunan Daerah (RPJPD, RPJMD dan RKPD) Bidang Keciptakaryaan dan Kewilayahan**	Penyusunan Dokumen Perencanaan Kumuh Skala Kawasan				*133.100.000*	
	5	01	05	2.03	01			**Koordinasi Penyusunan Dokumen Perencanaan Pembangunan Daerah (RPJPD, RPJMD dan RKPD) Bidang Keciptakaryaan dan Kewilayahan**	Koordinasi dan Fasilitasi Perencanaan Pengembangan Perumahan dan Kawasan Permukiman				*103.000.000*	
	5	01	05	2.03	02			**Asistensi Penyusunan Dokumen Perencanaan Pembangunan Daerah (RPJPD, RPJMD dan RKPD) Bidang Keciptakaryaan dan Kewilayahan**	Desk Usulan Kegiatan Keciptakaryaan dan Kewilayahan				*60.000.000*	
								Pelaksanaan Monitoring dan Evaluasi Penyusunan Dokumen Perencanaan Pembangunan Daerah (RPJPD, RPJMD dan RKPD) Keciptakaryaan dan Kewilayahan	Monev Keciptakaryaan dan Kewilayahan				*65.000.000*	
	5	**05**												
	5	05	**02**			**PROGRAM PENELITIAN DAN PENGEMBANGAN DAERAH**								
PENELITIAN DAN PENGEMBANGAN	5	05	02	**2.01**			***Penelitian dan pengembangan bidang Penyelenggaraan Pemerintahan dan pengkajian peraturan***			**Penelitian dan Pengkajian Ilmu Pengetahuan Teknologi dan Indutri (IPTEKIN)**	Terlaksanya penelitian dan pengkajian Iptekin			

OPD : BADAN PERENCANAAN PEMBANGUNAN DAERAH

URUSAN	KODE					PROGRAM BARU	KEGIATAN BARU	SUB KEGIATAN BARU	PEKERJAAN LAMA	KEGIATAN LAMA	OUTPUT KEGIATAN LAMA	PROGRAM LAMA	ANGGARAN	SATKER
	URUSAN	BIDANG URUSAN	PROGRAM	KEGIATAN	SUB KEGIATAN									
	5	05	02	2.01	01			**Fasilitasi, Pelaksanaan dan Evaluasi Penelitian dan Pengembangan Bidang Penyelenggaraan Otonomi Daerah**	strategi perencanaan Pembangunan Bidang Penelitian				*281.520.000*	
	5	05	02	2.01	01			**Fasilitasi, Pelaksanaan dan Evaluasi Penelitian dan Pengembangan Bidang Penyelenggaraan Otonomi Daerah**	Penyusunan Jurnal Penelitian				49.300.000	
	5	05	02	2.01	12			**Pengelolaan Data Kelitbangan dan Peraturan**	Pengembangan Kabupaten Inovasi				98.650.000	
	5	05	02	2.01	12			**Pengelolaan Data Kelitbangan dan Peraturan**	Indek Inovasi Daerah (IID)				98.600.000	
	5	05	02	2.01	12			**Pengelolaan Data Kelitbangan dan Peraturan**	Pengembangan Sistem Inovasi Daerah (SiDa)				98.600.000	
	5	05	02	**2.02**			***Penelitian Dan Pengembangan Bidang Sosial Dan Kependudukan***			**Penelitian dan Pengkajian Ilmu Pengetahuan Teknologi dan Indutri (IPTEKIN)**	Terlaksanya penelitian dan pengkajian Iptekin			
	5	05	02	2.02	01			**Penelitian dan Pengembangan Bidang Aspek-Aspek Sosial**	Penelitian dan Pengembangan Bidang Sosial dan Kependudukan				82.970.000	
	5	05	02	**2.03**			***Penelitian dan Pengembangan Bidang Ekonomi dan Pembangunan***			**Penelitian dan Pengkajian Ilmu Pengetahuan Teknologi dan Indutri (IPTEKIN)**	Terlaksanya penelitian dan pengkajian Iptekin			
	5	05	02	2.03	02			**Penelitian dan Pengembangan Perindustrian dan Perdagangan**	Penelitian dan Pengembangan Bidang Ekonomi dan Pembangunan				130.450.000	
	5	05	02	**2.04**			***Pengembangan Inovasi dan Teknologi***			**Pengembangan Ilmu Pengetahuan Teknologi dan Indutri (IPTEKIN)**	Terlaksananya pengembangan Iptekin			
	5	05	02	2.04	01			**Penelitian, Pengembangan, dan Perekayasaan di Bidang Teknologi dan Inovasi**	pengembangan kreatifitas dan inovasi masyarakat (KRENOVA)				148.860.000	
								Penelitian, Pengembangan, dan Perekayasaan di Bidang Teknologi dan Inovasi	Pendampingan dan Kemitraan KKN Tematik				348.900.000	
	5	05	02	2.05	01			**Fasilitasi Hak Kekayaan Intelektual**	fasilitasi Hak Kekayaan Intelektual IPTEK				81.350.000	
										Penelitian dan Pengkajian Ilmu Pengetahuan Teknologi dan Indutri (IPTEKIN)	Terlaksananya pengembangan Iptekin			
	5	05	02	2.04	04			**Sosialisasi dan Diseminasi Hasil-Hasil Kelitbangan**	Sosialisasi dan Diseminasi Hasil-hasil Kelitbangan				0	
JUMLAH													**11.067.500.000**	

PEMETAAN PROGRAM, KEGIATAN DAN SUB KEGIATAN SESUAI PERMENDAGRI NOMOR 90 TAHUN 2019
BADAN PENDAPATAN, PENGELOLAAN KEUANGAN DAN ASET DAERAH KABUPATEN REMBANG

OPD : BADAN PENDAPATAN, PENGELOLAAN KEUANGAN DAN ASET DAERAH

URUSAN	KODE					PROGRAM BARU	KEGIATAN BARU	SUB KEGIATAN BARU	PEKERJAAN LAMA	KEGIATAN LAMA	OUTPUT KEGIATAN LAMA	PROGRAM LAMA	ANGGARAN	SATKER
	URUSAN	BIDANG URUSAN	PROGRAM	KEGIATAN	SUB KEGIATAN									
UNSUR PENUNJANG URUSAN PEMERINTAH	5	02	**01**			**Program Penunjang Urusan Pemerintahan Daerah**						**Program Manajemen Administrasi Pelayanan Umum, Kepegawaian dan Keuangan Perangkat Daerah**		**BADAN PENDAPATAN, PENGELOLAAN KEUANGAN DAN ASET DAERAH**
												Program Pengelolaan Barang Milik Daerah		
	5	02	01	**2.03**			**Administrasi Umum**			**Peningkatan Manajemen Administrasi Pelayanan Umum**	Persentase Pemenuhan Pelayanan Administrasi Perkantoran			
										Pengelolaan dan Monitoring Pemanfaatan Benda-benda Berharga	Persentase Tercukupinya Kebutuhan Karcis dan terevaluasinya pelaksanaan Pengelolaan Benda-Benda Barang Berharga (Perforasi) pada Perangkat Daerah Pemungut Retribusi			
										Perencanaan Kebutuhan dan Penggunaan Aset Daerah	1. Persentase Kebutuhan BMD sesuai Kebutuhan Riil 2. Persentase Penggunaan BMD sesuai dengan Peraturan Perundang-Undangan			
										Peningkatan Sarana dan Prasarana Aparatur	Persentase Sarana dan Prasarana Aparatur dalam Kondisi Baik			
	5	02	01	2.03	01			*Penyediaan Jasa Surat Menyurat*	*Penyediaan Jasa Surat Menyurat*				3.000.000	
	5	02	01	2.03	02			*Penyediaan Jasa Komunikasi, Sumber Daya Air dan Listrik*	*Penyediaan Jasa Komunikasi, Sumber Daya Air dan Listrik*				250.000.000	
	5	02	01	2.03	07			*Penyediaan Jasa Administrasi Keuangan*	*Penyediaan Jasa Administrasi Keuangan*				400.000.000	
	5	02	01	2.03	08			*Penyediaan Jasa Kebersihan Kantor*	*Penyediaan Jasa Administrasi Kantor/Kebersihan*				350.000.000	
	5	02	01	2.03	09			*Penyediaan Jasa Perbaikan Peralatan Kerja*	*Pemeliharaan Rutin/Berkala Peralatan Kantor*				25.000.000	
									Pemeliharaan Rutin/Berkala Perlengkapan Kantor				-	
	5	02	01	2.03	10			*Penyediaan Alat Tulis Kantor*	*Penyediaan Alat Tulis Kantor*				70.000.000	
	5	02	01	2.03	11			*Penyediaan Barang Cetakan dan Penggandaan*	*Penyediaan Barang Cetakan dan Penggandaan*				15.000.000	

OPD : BADAN PENDAPATAN, PENGELOLAAN KEUANGAN DAN ASET DAERAH

URUSAN	KODE					PROGRAM BARU	KEGIATAN BARU	SUB KEGIATAN BARU	PEKERJAAN LAMA	KEGIATAN LAMA	OUTPUT KEGIATAN LAMA	PROGRAM LAMA	ANGGARAN	SATKER
	URUSAN	BIDANG URUSAN	PROGRAM	KEGIATAN	SUB KEGIATAN									
									Cetak Karcis Retribusi Daerah/Benda-Benda Berharga				200.000.000	
	5	02	01	2.03	12			*Penyediaan Komponen Instalasi Listrik/Penerangan Bangunan Kantor*	*Penyediaan Komponen Instalasi Listrik/Penerangan Bangunan Kantor*				10.000.000	
	5	02	01	2.03	13			*Penyediaan Peralatan dan Perlengkapan Kantor*	*Penyediaan Peralatan dan Perlengkapan Kantor*				50.000.000	
	5	02	01	2.03	14			*Penyediaan Peralatan Rumah Tangga*	*Penyediaan Peralatan Rumah Tangga*				18.000.000	
	5	02	01	2.03	15			*Penyediaan Bahan Bacaan dan Peraturan Perundang-Undangan*	*Penyediaan Bahan Bacaan dan Peraturan Perundang-Undangan*				10.000.000	
	5	02	01	2.03	17			*Penyediaan Makanan dan Minuman*	*Penyediaan Makanan dan Minuman*				90.000.000	
	5	02	01	2.03	18			*Rapat-Rapat Kordinasi dan Konsultasi ke Luar Daerah*	*Rapat-Rapat Koordinasi dan Konsultasi Ke Luar Daerah*				100.000.000	
									Rapat-rapat koordinasi dan konsultasi dalam daerah				-	
	5	02	01	2.03	19			*Pengadaan Mobil Jabatan*	*Fasilitasi Pengadaan, Penyimpanan, Penyaluran Barang Milik Daerah*				3.500.000.000	
	5	02	01	2.03	20			*Pengadaan Kendaraan Dinas/Operasional*	*Pengadaan Kendaraan/mobil antar jemput siswa SMPN 2 Sale*				170.000.000	
								penyediaan peralatan dan perlengkapan kantor	*pengadaaan peralatan vidcon*				20.000.000	
	5	02	01	2.03	13			*Pengadaan Perlengkapan Gedung Kantor*	*Pengadaan Perlengkapan Gedung Kantor*				12.000.000	
									Pengadaan Gedung Kantor				-	
									Pengadaan Genset dan Pemasangan				400.000.000	
	5	02	01	2.03	28			*Pemeliharaan Rutin/Berkala Gedung Kantor*	*Pemeliharaan Rutin/Berkala Gedung Kantor*				70.000.000	
	5	02	01	2.03	30			*Pemeliharaan Rutin/Berkala Kendaraan Dinas/Operasional*	*Pemeliharaan Rutin/Berkala Kendaraan Dinas/Operasional*				140.000.000	
	5	02	01	2.03	32			*Pemeliharaan Rutin/Berkala Perlengkapan Gedung Kantor*	*Pemeliharaan Rutin/Berkala Listrik, Telepon dan Air*				10.000.000	
									Pemeliharaan Rutin/Berkala Perlengkapan Kantor				60.000.000	
	5	02	01	**2.04**			**Peningkatan Disiplin dan Kapasitas Sumber Daya Aparatur**			**Peningkatan Kualitas Sumber Daya Aparatur**	Persentase Pengelolaan Manajemen Kepegawaian yang dilaksanakan Tepat Waktu			
	5	02	01	2.04	10			*Sosialisasi Peraturan Perundang-undangan*	*Pengelolaan Administrasi Kepegawaian*				25.000.000	
	5	02	01	2.04	11			*Bimbingan Teknis Implementasi Peraturan Perundang-undangan*	*Peningkatan Kapasitas Kinerja Aparatur Pengelola Keuangan Daerah*				-	

OPD : BADAN PENDAPATAN, PENGELOLAAN KEUANGAN DAN ASET DAERAH

URUSAN	KODE					PROGRAM BARU	KEGIATAN BARU	SUB KEGIATAN BARU	PEKERJAAN LAMA	KEGIATAN LAMA	OUTPUT KEGIATAN LAMA	PROGRAM LAMA	ANGGARAN	SATKER
	URUSAN	BIDANG URUSAN	PROGRAM	KEGIATAN	SUB KEGIATAN									
	5	02	01	**2.02**			**Administrasi Keuangan**			**Pengelolaan Arsip dan Aset Barang dan Pengadministrasian Belanja Hibah, Bantuan Sosial dan Bantuan Keuangan**	Persentase Tertib Arsip dan Aset Barang dan Terlayaninya Usulan Pencairan Belanja Hibah, Bantuan Sosial dan Bantuan Keuangan			
										Pengelolaan dan Monitoring Pemanfaatan Benda-benda Berharga	Persentase Tercukupinya Kebutuhan Karcis dan terevaluasinya pelaksanaan Pengelolaan Benda-Benda Barang Berharga (Perforasi) pada Perangkat Daerah Pemungut Retribusi			
										Peningkatan dan Pengembangan Sistem Pelaporan Keuangan	Persentase Pelaporan Keuangan dilaksanakan Tepat Waktu			
	5	02	01	2.02	03			*Penyiapan Bahan Pelaksanaan Verifikasi*	*Pengelolaan, Pengadministrasian Belanja Hibah, Bantuan Sosial dan Bantuan Keuangan*				325.000.000	
									Pengelolaan Arsip dan Aset Barang Tingkat SKPKD				95.000.000	
									Monitoring Pemanfaatan Benda-Benda Berharga				65.000.000	
	5	02	01	2.02	05			*Pengelolaan dan Penyiapan Bahan Tanggapan Pemeriksaan*	*Fasilitasi Pemeriksaan Laporan Keuangan Pemerintah Daerah*				20.000.000	
	5	02	01	2.02	09			*Penyusunan Pelaporan Keuangan Akhir Tahun*	*Penyusunan Pelaporan Keuangan OPD*				20.000.000	
	5	02	01	**2.01**			**Perencanaan dan Evaluasi Kinerja Perangkat Daearah**			**Penyusunan Dokumen Perencanaan Perangkat Daerah**	Jumlah Indikator Kinerja yang Selaras dengan Dokumen Perencanaan			
										Peningkatan dan Pengembangan Sistem Pelaporan Keuangan	Persentase Pelaporan Keuangan dilaksanakan Tepat Waktu			
										Penyusunan Dokumen Evaluasi Kinerja Perangkat Daerah	Persentase Capaian Indikator Kinerja sesuai dengan Target			
	5	02	01	2.01	01			*Penyusunan Renstra dan Renja Perangkat Daerah*	*Penyusunan Renstra, Renja*				20.000.000	
									Penyusunan Keputusan KDH tentang Pengelolaan Keuangan Daerah dan Pengelolaan Barang Milik Daerah				20.000.000	
	5	02	01	2.01	02			*Penyusunan Program dan Kegiatan Perangkat Daerah dalam Dokumen Perencanaan*	*Penyusunan Dokumen-dokumen Anggaran*				20.000.000	

OPD : BADAN PENDAPATAN, PENGELOLAAN KEUANGAN DAN ASET DAERAH

URUSAN	KODE					PROGRAM BARU	KEGIATAN BARU	SUB KEGIATAN BARU	PEKERJAAN LAMA	KEGIATAN LAMA	OUTPUT KEGIATAN LAMA	PROGRAM LAMA	ANGGARAN	SATKER
	URUSAN	BIDANG URUSAN	PROGRAM	KEGIATAN	SUB KEGIATAN									
	5	02	01	2.01	03			*Penyusunan Dokumen Evaluasi Perangkat Daerah*	*Penyusunan Laporan Capaian Kinerja dan Ikhtisar Realisasi Kinerja OPD (LKjIP)*				10.000.000	
								Koordinasi dan Singkronisasi Perencanaan perangkat Daerah	*Pelaksanaan Forum Organisasi Perangkat Daerah*				27.000.000	
									Rapat-rapat koordinasi dan konsultasi dalam daerah				15.000.000	
								Evaluasi Kinerja Perangkat Daerah	*Monitoring, evaluasi dan pelaporan Renja Triwulanan*				10.000.000	
									Penilaian Mandiri Pelaksanaan Reformasi Birokrasi Perangkat Daerah				50.000.000	
UNSUR PENDUKUNG URUSAN PEMERINTAHAN	4	01	04			**Program Administrasi Umum**						**Program Peningkatan Keterbukaan Informasi Publik**		
	4	01	04	**2.01**			**Pelaksanaan Administrasi Umum**			**Pengelolaan Keterbukaan Informasi Publik**	Persentase Informasi yang disampaikan Ke Publik			
	4	01	04	2.02	02			*Fasilitasi Pelayanan Publik dan Tata Laksana*	*Pengelolaan Informasi Publik dan Pengumuman pada Media Cetak/Radio*				40.000.000	
UNSUR PENUNJANG URUSAN PEMERINTAH	**5**	**02**	**04**			**Program Pengelolaan Pendapatan Daerah**						**Program Pengelolaan Pendapatan Daerah**		
	5	02	04	**2.02**			**Perencanaan, Pengembangan, Pengendalian dan Evaluasi Pendapatan Daerah**			**Peningkatan Potensi Pajak Daerah dan Retribusi Daerah**	Persentase Kenaikan Potensi Pajak Daerah dan Retribusi Daerah (Bertambah 5% dari Potensi Tahun Sebelumnya)			
											1. Persentase Capaian Realisasi Pendapatan Pajak Daerah 2. Persentase Capaian Realisasi Retribusi Daerah			
										Penatausahaan Pendapatan Daerah	Persentase Akurasi Penyajian Dokumen Pendapatan Daerah			
	5	02	04	2.02	01			*Penyusunan Kebijakan Teknis Perencanaan dan Pengembangan Pendapatan Daerah*	*Pendataan dan Penilaian Pajak Daerah dan Retribusi Daerah*		THL 28		720.000.000	
									Pendataan Objek Individual PBB-P2				-	
									Peningkatan Kapasitas Sumber Daya Aparatur Pemungut Pajak dan Retribusi Daerah				-	
	5	02	04	2.02	02			*Konsultasi dan pendampingan wajib pajak dan retribusi*	*Intensifikasi dan Ekstensifikasi Pendapatan Daerah*		14 kecamatan		300.000.000	

OPD : BADAN PENDAPATAN, PENGELOLAAN KEUANGAN DAN ASET DAERAH

URUSAN	KODE					PROGRAM BARU	KEGIATAN BARU	SUB KEGIATAN BARU	PEKERJAAN LAMA	KEGIATAN LAMA	OUTPUT KEGIATAN LAMA	PROGRAM LAMA	ANGGARAN	SATKER
	URUSAN	BIDANG URUSAN	PROGRAM	KEGIATAN	SUB KEGIATAN									
									Intensifikasi Pajak Bumi dan Bangunan Perdesaan dan Perkotaan				1.375.000.000	
	5	02	04	2.02	05			*Perumusan Kebijakan Strategi Penyuluhan dan Penyebarluasan Informasi Pajak Daerah dan Retribusi Daerah Kepada Masyarakat*	*Sosialisasi dan Pembekalan Terhadap Pemungut PBB-P2 tingkat Desa/Kelurahan*		14 kecamatan, 1kali satu tahun		500.000.000	
									Koordinasi dalam Optimalisasi Penerimaan Pendapatan Asli Daerah		honor forkompinda, dan biaya oprasional		575.000.000	
	5	02	04	2.02	06			*Perumusan Kebijakan Pelayanan Pajak dan Retribusi Daerah yang Berbasis Teknologi Informasi*	*Pemeliharaan Data dan Sistem PBB-P2*				-	
	5	02	04	2.02	09			*Pemeliharaan dan Pemutakhiran Basis Data Pajak Daerah dan Retribusi Daerah*	*Pemeliharaan Data dan Sistem PBB-P2*		pemeliharaan sistem dan pelayanan perubahan sppt		60.000.000	
									Pendataan Objek Individual PBB-P2				280.000.000	
	5	02	04	2.02	08			*Penyelenggaraan Sistem Informasi Pajak Daerah dan Retribusi Daerah*	*Rekonsiliasi Pendapatan Daerah*		THL 15 ORANG, BIAYA RAPAT 12 BUAN X 50 X 40, UNTUK BIAYA OPRASIONAL 20JT, PERJALANAN DINAS 30JT		350.000.000	
	5	02	04	2.02	10			*Pemeriksanaan Pajak Daerah*	*Penagihan PBB-P2*		294 X 50 RB X 2(UNTUK BANTUAN KECAMATAN), 294 X 100RB X 2 (UNTUK BANTUAN DESA), UNTUK BIAYA CETAK 30JT, BIAYA BBM 60JT		425.000.000	
									Penagihan Pajak Lainya (selain PBB-P2) dan Retribusi Daerah				525.000.000	
									Koordinasi dan Verivikasi Piutang Pajak dan Retribusi Daerah				-	
	5	02	04	2.02	11			*Monitoring dan Evaluasi Pemungutan Pajak Daerah dan Retribusi Daerah*	*Monitoring dan Evaluasi Pendapatan Daerah*				50.000.000	
	5	**02**	**02**			**Program Pengelolaan Keuangan Daerah**						**Program Peningkatan dan Pengembangan Pengelolaan Keuangan Daerah**		
	5	02	02	**2.01**			**Koordinasi dan Penyusunan Rencana Anggaran Daerah**			**Penyusunan Dokumen Keuangan Daerah**	Jumlah dokumen APBD yang Tersusun			
										Pengendalian Pelaksanaan Keuangan Daerah	Porsentase Pelaksanaan APBD yang dapat dikendalikan			

OPD : BADAN PENDAPATAN, PENGELOLAAN KEUANGAN DAN ASET DAERAH

URUSAN	KODE					PROGRAM BARU	KEGIATAN BARU	SUB KEGIATAN BARU	PEKERJAAN LAMA	KEGIATAN LAMA	OUTPUT KEGIATAN LAMA	PROGRAM LAMA	ANGGARAN	SATKER
	URUSAN	BIDANG URUSAN	PROGRAM	KEGIATAN	SUB KEGIATAN									
	5	02	02	2.01	01			*Penyusunan KUA dan PPAS*	*Penyusunan dokumen perencanaan serta fasilitasi TAPD dan Tim Verifikasi*				350.000.000	
	5	02	02	2.01	02			*Penyusunan Perubahan KUA dan Perubahan PPAS*	*PENYUSUNAN KUA dan PPAS PERUBAHAN*				50.000.000	
	5	02	02	2.01	03			*Penyusunan dan Review RKA SKPD/Perubahan RKA SKPD*	*Pelaksanaan Kompilasi dan Validasi RKA, DPA, DPPA*				60.000.000	
	5	02	02	2.01	04			*Penyusunan dan Review DPA SKPD/Perubahan DPA SKPD*						
	5	02	02	2.01	05			*Penyusunan peraturan daerah tentang APBD dan Peraturan Kepala Daerah tentang penjabaran APBD*	*Penyusunan Raperda Tentang APBD*		Dokumen RAPERDA APBD, perda, raperbub, perbub		190.000.000	
									Penyusunan Rancangan Peraturan Kepala Daerah Tentang Penjabaran Perubahan APBD				160.000.000	
									Pelaksanaan Rakor Peningkatan Transparansi Pengelolaan Anggaran Daerah				50.000.000	
	5	02	02	2.01	06			*Penyusunan peraturan daerah tentang Perubahan APBD dan Peraturan Kepala Daerah tentang penjabaran Perubahan APBD*	*Penyusunan Raperda Tentang Perubahan APBD*				195.000.000	
	5	02	02	2.01	07			*Penyusunan Peraturan Kepala Daerah tentang Teknis Penyusunan Anggaran SKPD*	*Penyusunan Peraturan Kepala Daerah tentang Kodifikasi/ Penganggaran*				130.000.000	
	5	02	02	2.01	08			*Penyusunan Regulasi Bidang Anggaran*	*Sosialisasi Permendagri Tentang Penyusunan APBD*				70.000.000	
	5	02	02	2.01	09			*Koordinasi Perencanaan Anggaran Pendapatan*	*Pelaksanaan e-Planning dan e-Budgetting*				150.000.000	
	5	02	02	2.01	10			*Koordinasi Perencanaan Anggaran Belanja Daerah*	*Penyusunan Dokumen Anggaran Bantuan Operasional Sekolah (BOS)*				60.000.000	
									Pengelolaan Dana Insentif Daerah (DID)				50.000.000	
									*Penyusunan Dokumen Anggaran Alokasi Bantuan Keuangan Provinsi **				50.000.000	
									Penerbitan dan Verifikasi SPD dan Anggaran Kas				75.000.000	
	5	02	02	2.01	11			*Koordinasi Perencanaan Anggaran Pembiayaan*	*Fasilitasi Keuangan SKPKD*				75.000.000	
	5	02	02	**2.02**			**Koordinasi dan Pengelolaan Perbendaharaan Daerah**			**Penyusunan Dokumen Keuangan Daerah**	Jumlah dokumen APBD yang Tersusun			
										Pengelolaan Perbendaharaan	Jumlah Jenis Dokumen yang dihasilkan			

OPD : BADAN PENDAPATAN, PENGELOLAAN KEUANGAN DAN ASET DAERAH

URUSAN	KODE					PROGRAM BARU	KEGIATAN BARU	SUB KEGIATAN BARU	PEKERJAAN LAMA	KEGIATAN LAMA	OUTPUT KEGIATAN LAMA	PROGRAM LAMA	ANGGARAN	SATKER
	URUSAN	BIDANG URUSAN	PROGRAM	KEGIATAN	SUB KEGIATAN									
										Pengendalian Pelaksanaan Keuangan Daerah	Porsentase Pelaksanaan APBD yang dapat dikendalikan			
	5	02	02	2.02	01			*Koordinasi dan Pengelolaan Kas Daerah*	*Sinkronisasi Data Anggaran Daerah*				50.000.000	
	5	02	02	2.02	02			*Penatausahaan Pembiayaan Daerah*						
	5	02	02	2.02	03			*Koordinasi Pengelolaan Dana Perimbangan dan Dana Transfer Lainnya*	*Pengelolaan Anggaran Transfer Daerah*				240.000.000	
									*Penyusunan Data dan Pelaporan DAK Fisik dan DAK Non Fisik **				50.000.000	
	5	02	02	2.02	04			*Pemprosesan, Penerbitan dan Pendistribusian Lembar SP2D*	*Pelaksanaan Proses Pencatatan, Pengkoreksian, Pembukuan, Penjurnalan Pendapatan dan Belanja Data Laporan Kas Daerah*				300.000.000	
	5	02	02	2.02	05			*Koordinasi Pelaksanaan dan Penelitian Kelengkapan Dokumen SPP dan SPM, Pemberian Pembebanan Rincian Penggunaan Atas Pengesahan SPJ Gaji dan Non Gaji, Serta Penerbitan SKPP*	*Monitoring dan Evaluasi Pelaksanaan APBD*				50.000.000	
									Pengelolaan Gaji ASN				290.000.000	
	5	02	02	2.02	06			*Koordinasi Penyusunan Laporan Realisasi Penerimaan dan Pengeluaran Kas Daerah, Laporan Aliran Kas, dan Pelaksanaan Pemungutan/ Pemotongan dan Penyetoran Perhitungan Fihak Ketiga (PFK)*	*Fasilitasi Percepatan Realisasi Anggaran*				70.000.000	
	5	02	02	2.02	07			*Koordinasi Pelaksanaan Piutang dan Utang Daerah yang Timbul Akibat Pengelolaan Kas, Pelaksanaan Analisis Pembiayaan dan Penempatan Uang Daerah Sebagai Optimalisasi Kas*	*Pengelolaan Investasi Pemerintah Daerah*				60.000.000	
	5	02	02	2.02	08			*Rekonsiliasi Data Penerimaan dan Pengeluaran Kas Serta Pemungutan dan Pemotongan Atas SP2D Dengan Instansi Terkait*	*Rekonsiliasi Data Rekening Kas Umum Daerah*				50.000.000	
	5	02	02	2.02	09			*Penyusunan Petunjuk Teknis Administrasi Keuangan yang Berkaitan Dengan Penerimaan dan Pengeluaran Kas Serta Penatausahaan dan Pertanggungjawaban (SPJ)*	*Pengelolaan Arsip Keuangan Daerah*				75.000.000	

OPD : BADAN PENDAPATAN, PENGELOLAAN KEUANGAN DAN ASET DAERAH

URUSAN	KODE					PROGRAM BARU	KEGIATAN BARU	SUB KEGIATAN BARU	PEKERJAAN LAMA	KEGIATAN LAMA	OUTPUT KEGIATAN LAMA	PROGRAM LAMA	ANGGARAN	SATKER
	URUSAN	BIDANG URUSAN	PROGRAM	KEGIATAN	SUB KEGIATAN									
								Pelaksanaan Pengendalian dan Penerbitan Anggaran Kas dan SPD	*Pengendalian Pelaksanaan Keuangan Daerah oleh Tim Evaluasi Dan Pengawasan Penyerapan Anggaran (TEPRA)*				60.000.000	
									Evaluasi Pelaksanaan Transaksi Non Tunai (TNT)				130.000.000	
	5	02	02	**2.03**			**Koordinasi dan Pelaksanaan Akuntansi dan Pelaporan Keuangan Daerah**			**Penyajian Data Laporan Penerimaan**	Persentase Data Laporan Penerimaan yang disajikan Tepat Waktu			
										Pelaporan dan Pertanggungjawaban Keuangan Daerah	Persentase Kompilasi Keseluruhan Data Laporan Keuangan yang disajikan Tepat Waktu			
										Penerbitan Surat Pengesahan Pendapatan dan Belanja (SP2B) BLUD dan Surat Pengesahan Belanja BOS pada Satuan Pendidikan	Persentase Penerbitan SP2B pada BLUD Puskesmas dan RSUD dan SPB pada Satuan Pendidikan			
										Pengelolaan Sistem Informasi Keuangan Daerah	Jumlah SIM Keuangan Daerah yang dikembangkan			
										Pelaporan dan Pertanggungjawaban Keuangan Daerah	Persentase Kompilasi Keseluruhan Data Laporan Keuangan yang disajikan Tepat Waktu			
										Penyajian Data Laporan Belanja	Persentase Data Laporan Belanja yang disajikan Tepat Waktu			
	5	02	02	2.03	01			*Koordinasi Pembukuan Anggaran (Akuntansi) Penerimaan dan Pengeluaran Kas Daerah*	*Fasilitasi Rekonsiliasi Data Akuntansi Data Penerimaan*				80.000.000	
									Penyusunan Laporan Akuntansi Penerimaan				50.000.000	
									Fasilitasi Rekonsiliasi Data Akuntansi Data Belanja Daerah				80.000.000	
									Penyusunan Laporan Akuntansi Belanja				65.000.000	
								Koordinasi Kegiatan Penyusunan Laporan Pertanggungjawaban Pelaksanaan APBD	*Penyusunan Pelaporan Semesteran Pemerintah Daerah*				50.000.000	
	5	02	02	2.03	02				*Fasilitasi Penyusunan LKD*				60.000.000	
									Validasi dan Kompilasi Laporan Keuangan Daerah/Pemda				60.000.000	
									Sinkronisasi Data Akuntansi				40.000.000	

OPD : BADAN PENDAPATAN, PENGELOLAAN KEUANGAN DAN ASET DAERAH

URUSAN	KODE					PROGRAM BARU	KEGIATAN BARU	SUB KEGIATAN BARU	PEKERJAAN LAMA	KEGIATAN LAMA	OUTPUT KEGIATAN LAMA	PROGRAM LAMA	ANGGARAN	SATKER
	URUSAN	BIDANG URUSAN	PROGRAM	KEGIATAN	SUB KEGIATAN									
	5	02	02	2.03	04			*Koordinasi dan Penyusunan Rancangan Peraturan Daerah Tentang Pertanggungjawaban Pelaksanaan APBD Provinsi dan Kabupaten/Kota*	*Penyusunan Rancangan Peraturan Daerah tentang Pertanggungjawaban Pelaksanaan APBD*				85.000.000	
									Penyusunan Rancangan Peraturan Kepala Daerah tentang Penjabaran Pertanggungjawaban Pelaksanaan APBD				70.000.000	
	5	02	02	2.03	05			*Konsolidasi Laporan Keuangan OPD, BLUD dan PPKD*	*Konsolidasi Laporan Keuangan Daerah*				300.000.000	
									Penyelenggaraan Penerbitan Surat Pengesahan Pendapatan dan Belanja BLUD				60.000.000	
									Penyelenggaraan Penerbitan Surat Pengesahan Belanja BOS				100.000.000	
	5	02	02	2.03	06				*Fasilitasi E-Audit dan SIKD*				-	
	5	02	02	2.03	09			*Penyusunan Kebijakan dan Panduan Teknis Operasional Penyelenggaraan Akuntansi Pemerintah Daerah*	*Penyusunan Kebijakan Akuntansi Pemerintah Daerah*				30.000.000	
									Penyusunan Rancangan Perda Pengelolaan Keuangan Daerah				200.000.000	
									Sosialisasi Paket Regulasi tentang Pengelolaan Keuangan Daerah				50.000.000	
	5	02	02	2.03	10			*Penyusunan Sistem dan Prosedur Akuntansi dan Pelaporan Keuangan Pemerintah Daerah*	*Penyusunan Sistem dan Prosedur Pengelolaan Keuangan Daerah*				50.000.000	
	5	02	02	2.03	12			*Pelaksanaan Pembinaan dan Sosialisasi Tentang Penyusunan Laporan Keuangan Pemerintah Daerah Sesuai Sistem Akuntansi Pemerintah Daerah*	*Penyusunan Sistem Informasi Keuangan Daerah*				150.000.000	
									Asistensi Pengelolaan SIMDA Keuangan				150.000.000	
									Fasilitasi Pengelolaan Sistem Informasi Keuangan SKPD				150.000.000	
									Penyusunan sistem informasi persediaan				260.000.000	
									Fasilitasi E-Audit dan SIKD				80.000.000	
	5	**02**	**03**			**Program Pengelolaan Barang Milik Daerah**						**Program Pengelolaan Barang Milik Daerah**		

OPD : BADAN PENDAPATAN, PENGELOLAAN KEUANGAN DAN ASET DAERAH

URUSAN	KODE					PROGRAM BARU	KEGIATAN BARU	SUB KEGIATAN BARU	PEKERJAAN LAMA	KEGIATAN LAMA	OUTPUT KEGIATAN LAMA	PROGRAM LAMA	ANGGARAN	SATKER
	URUSAN	BIDANG URUSAN	PROGRAM	KEGIATAN	SUB KEGIATAN									
	5	02	03	**2.01**			**Pengelolaan Barang Milik Daerah**			**Perencanaan Kebutuhan dan Penggunaan Aset Daerah**	1. Persentase Kebutuhan BMD sesuai Kebutuhan Riil 2. Persentase Penggunaan BMD sesuai dengan Peraturan Perundang-Undangan			
										Penghapusan dan Penatausahaan BMD	Persentase Laporan Aset sesuai dengan SAP			
										Penataan, Pemanfaatan dan Penilaian Aset Daerah	Persentase Pemanfaatan Aset			
	5	02	03	2.01	01			*Koordinasi dan Penyusunan Standar Harga Berdasarkan Jenis dan Tipe Barang*	*Penyusunan Standardisasi Indeks satuan biaya dan ASB/ kegiatan Pemerintah Daerah*				400.000.000	
	5	02	03	2.01	02			*Koordinasi dan Penyusunan Standar Kebutuhan Barang Milik Daerah*						
	5	02	03	2.01	03			*Koordinasi dan Penyusunan Rencana Kebutuhan Barang Milik Daerah*	*Fasiltasi Rencana Kebutuhan Barang Milik Daerah*				40.000.000	
									Penyusunan Laporan Hasil Pengadaan Barang Milik Daerah				40.000.000	
	5	02	03	2.01	04			*Koordinasi dan Penyusunan Rencana Pemeliharaan/ Perawatan Barang Milik Daerah*						
	5	02	03	2.01	05			*Penatausahaan Barang Milik Daerah*	*Penatausahaan Barang Daerah (Inventarisasi, Pembukuan dan Pelaporan)*				990.000.000	
	5	02	03	2.01	11			*Koordinasi Pelaksanaan Rekonsiliasi dalam Rangka Penyusunan Laporan Barang Milik Daerah*						
	5	02	03	2.01	06			*Inventarisasi Barang Milik Daerah*						
	5	02	03	2.01	12			*Konsolidasi Penyusunan Laporan Barang Milik Daerah dari SKPD*						
	5	02	03	2.01	07			*Koordinasi Pelaksanaan Pengamanan Fisik, Administrasi dan Hukum Barang Milik Daerah*	*Pengamanan dan Pemeliharaan Barang Daerah*				275.000.000	
	5	02	03	2.01	08			*Koordinasi Hasil Penilaian Barang Milik Daerah*	*Fasilitasi Penilaian Barang Daerah*				175.000.000	
	5	02	03	2.01	09			*Koordinasi, pengawasan dan pengendalian atas Penggunaan, Pemanfaatan, Pemusnahan dan Penghapusan Barang Milik Daerah*	*Fasilitasi Pelaksanaan Pemanfaatan Barang Daerah*				100.000.000	

OPD : BADAN PENDAPATAN, PENGELOLAAN KEUANGAN DAN ASET DAERAH

URUSAN	KODE					PROGRAM BARU	KEGIATAN BARU	SUB KEGIATAN BARU	PEKERJAAN LAMA	KEGIATAN LAMA	OUTPUT KEGIATAN LAMA	PROGRAM LAMA	ANGGARAN	SATKER
	URUSAN	BIDANG URUSAN	PROGRAM	KEGIATAN	SUB KEGIATAN									
									Perubahan Status Hukum Barang Daerah Melalui Mekanisme Penghapusan dan Penjualan				160.000.000	
	5	02	03	2.01	10			*Koordinasi, pengawasan dan pengendalian atas Pemindahtanganan Barang Milik Daerah*	*Fasilitasi Pelaksanaan Kebijakan Pengelolaan Barang Daerah*				70.000.000	
	5	02	03	2.01	13			*Koordinasi dan Pembinaan Pengelolaan Barang Milik Daerah*	*Evaluasi dan Tindak Lanjut Hasil Temuan Pengawasan*				185.000.000	
									Peningkatan Kapasitas/ Capacity Building Aparatur Pengelola BMD				-	
JUMLAH													**19.690.000.000**	

PEMETAAN PROGRAM, KEGIATAN DAN SUB KEGIATAN SESUAI PERMENDAGRI NOMOR 90 TAHUN 2019
BADAN KEPEGAWAIAN DAERAH KABUPATEN REMBANG

URUSAN	KODE					PROGRAM BARU	KEGIATAN BARU	SUB KEGIATAN BARU	PEKERJAAN LAMA	KEGIATAN LAMA	OUTPUT KEGIATAN LAMA	PROGRAM LAMA	ANGGARAN	SATKER
	URUSAN	BIDANG URUSAN	PROGRAM	KEGIATAN	SUB KEGIATAN									
UNSUR PENUNJANG URUSAN PEMERINTAH	5	02	**01**			**Program Penunjang Urusan Pemerintahan Daerah**						**Program Manajemen Administrasi Pelayanan Umum, Kepegawaian dan Keuangan Perangkat Daerah**		BADAN KEPEGAWAIAN DAERAH
												Program Pengelolaan Barang Milik Daerah		
	5	02	01	**2.03**			**Administrasi Umum**			**Peningkatan Manajemen Administrasi Pelayanan Umum**	Persentase Pemenuhan Pelayanan Administrasi Perkantoran			
	5	02	01	2.03	01			*Penyediaan Jasa Surat Menyurat*	*Penyediaan Jasa Surat Menyurat*				2.000.000	
	5	02	01	2.03	02			*Penyediaan Jasa Komunikasi, Sumber Daya Air dan Listrik*	*Penyediaan Jasa Komunikasi, Sumber Daya Air dan Listrik*				94.000.000	
	5	02	01	2.03	07			*Penyediaan Jasa Administrasi Keuangan*	*Penyediaan Jasa Administrasi Keuangan*				230.000.000	
	5	02	01	2.03	09			*Penyediaan Jasa Perbaikan Peralatan Kerja*	*Penyediaan Jasa Perbaikan Peralatan Kerja*				8.000.000	
	5	02	01	2.03	10			*Penyediaan Alat Tulis Kantor*	*Penyediaan Alat Tulis Kantor*				10.000.000	
	5	02	01	2.03	11			*Penyediaan Barang Cetakan dan Penggandaan*	*Penyediaan Barang Cetakan dan Penggandaan*				10.000.000	
	5	02	01	2.03	12			*Penyediaan Komponen Instalasi Listrik/Penerangan Bangunan Kantor*	*Penyediaan Komponen Instalasi Listrik/Penerangan Bangunan Kantor*				3.000.000	
	5	02	01	2.03	13			*Penyediaan Peralatan dan Perlengkapan Kantor*	*Penyediaan Peralatan dan Perlengkapan Kantor*				48.000.000	
	5	02	01	2.03	14			*Penyediaan Peralatan Rumah Tangga*	*Penyediaan Peralatan Rumah Tangga*				7.000.000	
	5	02	01	2.03	15			*Penyediaan Bahan Bacaan dan Peraturan Perundang-Undangan*	*Penyediaan Bahan Bacaan dan Peraturan Perundang-Undangan*				4.000.000	
	5	02	01	2.03	17			*Penyediaan Makanan dan Minuman*	*Penyediaan Makanan dan Minuman*				30.000.000	
	5	02	01	2.03	18			*Rapat-Rapat Kordinasi dan Konsultasi ke Luar Daerah*	*Rapat-Rapat Koordinasi dan Konsultasi Ke Luar Daerah*				100.000.000	
	5	02	01	2.03	19			*Fasilitasi Jasa Olah Raga*	*Fasilitasi Jasa Olah Raga*				10.000.000	
	5	02	01	2.03	20			*Penyediaan Jaringan Internet*	*Penyediaan Jaringan Internet*				30.000.000	
	5	02	01	2.03	28			*Pemeliharaan Rutin/Berkala Gedung Kantor*	*Pemeliharaan Rutin/Berkala Gedung Kantor*				8.000.000	
	5	02	01	2.03	30			*Pemeliharaan Rutin/Berkala Kendaraan Dinas/Operasional*	*Pemeliharaan Rutin/Berkala Kendaraan Dinas/Operasional*				65.000.000	
	5	02	01	**2.02**			**Administrasi Keuangan**							
		02	01	**2.02**	09			*Penyusunan Pelaporan Keuangan Akhir Tahun*	*Penyusunan Pelaporan Keuangan Akhir Tahun*	**Peningkatan dan pengembangan sistem pelaporan keuangan**	Jumlah Dokumen/laporan Keuangan Dengan Kualitas Baik		5.450.000	
	5	02	01	**2.01**			**Perencanaan dan Evaluasi Kinerja Perangkat Daerah**							

URUSAN	KODE					PROGRAM BARU	KEGIATAN BARU	SUB KEGIATAN BARU	PEKERJAAN LAMA	KEGIATAN LAMA	OUTPUT KEGIATAN LAMA	PROGRAM LAMA	ANGGARAN	SATKER
	URUSAN	BIDANG URUSAN	PROGRAM	KEGIATAN	SUB KEGIATAN									
	5	02	01	2.01	01			*Penyusunan Renstra dan Renja Perangkat Daerah*	*Penyusunan Renstra, Renja*	**Penyusunan Dokumen Perencanaan Perangkat Daerah**	Jumlah dokumen reanstra dan renja induk dan perubahan yang tersedia (3 Dok)		79.000.000	
									Penyusunan Laporan Pengendalian Kegiatan	**Penyusunan Dokumen Evaluasi Kinerja Perangkat daerah**	Jumlah dokumen laporan perkembangan kegiatan OPD (12 dok)		58.000.000	
									Penyusunan LKPJ-LPPD		Jumlah dokumen LKPJ-LPPD SKPD (1dok)		14.000.000	
									Penyusunan laporan Capaian Renja Triwulanan		Jumlah laporan evaluasi hasil renja triwulanan (4 dok)		21.000.000	
	5	02	01	2.01	02			*Penyusunan Program dan Kegiatan Perangkat Daerah dalam Dokumen Perencanaan*	*Penyusunan Dokumen Anggaran*	**Peningkatan dan pengembangan sistem pelaporan keuangan**	Jumlah dokumen RKA, RKAP, DPA dan DPPA OPD (5 Dok)		13.900.000	
	5	02	01	2.01	03			*Penyusunan Dokumen Evaluasi Perangkat Daerah*	*Penyusunan Laporan Capaian Kinerja dan Ikhtisar Realisasi Kinerja OPD (LKjIP)*	**Penyusunan Dokumen Evaluasi Kinerja Perangkat daerah**	Jumlah dokumen LKjIP SKPD (1 dok)		14.000.000	
								Koordinasi dan Singkronisasi Perencanaan perangkat Daerah	*Rapat-rapat koordinasi dan konsultasi dalam daerah*	**Peningkatan manajemen administrasi pelayanan umum**			32.000.000	
									Pengelolaan Keterbukaan Informasi Publik	**Pengelolaan keterbukaan informasi publik**			50.000.000	
KEPEGAWAIAN	5	**03**												
	5	03	**02**			**KEPEGAWAIAN DAERAH**								
	5	03	02	**2.01**			**Pengelolaan Data dan Informasi ASN**							
	5	03	02	2.01	01			Pengembangan Sistem Informasi Manajemen ASN dan Manajemen Naskah dan Dokumen ASN	Pembangunan/Pengembangan Sistem Informasi Manajemen Kepegawaian Daerah	**Pengelolaan Sistem Informasi Kepegawaian**	jumlah data dan informasi dlm sim pegawai yg dikembangkan		244.000.000	
	5	03	02	2.01	04			Pengelolaan Data Kepegawaian	Pengadministrasian Karis, Karsu, Karpeg dan Kartu Taspen	**Pembinaan, Pengelolaan dan Fasilitasi Kesejahteraan Aparatur**	Jumlah pengadministrasian karis, karsu, karpeg & kartu taspen		28.000.000	(PERLU DITATA KEMBALI)
									Pengelolaan Pencatatan Kehadiran PNS Secara Elektronik (Fingerprint)	**Pengelolaan Sistem Informasi Kepegawaian**	jmh PNS yg dicatat dlm fingerprint		156.200.000	
									Pendampingan Pelaporan Harta Kekayaan Pejabat Negara	**Pengelolaan Sistem Informasi Kepegawaian**	Jumlah pelapor LHKPN		45.000.000	
									Penataan Administrasi Tenaga Kontrak	**Seleksi dan Pengembangan Karier ASN**	Jumlah tenaga kontrak adm		9.000.000	DIKGUNAKAN UNTUK PENGGANDAAN
	5	03	02	**2.02**			**Administrasi Kepegawaian**							
	5	03	02	2.02	01			Penyusunan Analisis Kebutuhan, Formasi, dan Pelaksanaan Pengadaan ASN						
									Penyusunan Kebutuhan Pegawai ASN (Formasi ASN)	**Seleksi dan Pengembangan Karier ASN**	Jumlah formasi ASN yg terpenuhi,		100.000.000	UNTUK HONORARIUM SELEKSI CPNS, P3K
									Seleksi Penerimaan Calon ASN	**Seleksi dan Pengembangan Karier ASN**	Jmh calon ASN yg akan diseleksi		3.000.000.000	1142 FORMASI

URUSAN	KODE					PROGRAM BARU	KEGIATAN BARU	SUB KEGIATAN BARU	PEKERJAAN LAMA	KEGIATAN LAMA	OUTPUT KEGIATAN LAMA	PROGRAM LAMA	ANGGARAN	SATKER
	URUSAN	BIDANG URUSAN	PROGRAM	KEGIATAN	SUB KEGIATAN									
	5	03	02	2.02	02			Penataan dan Mutasi Jabatan	Penataan PNS Dalam Jabatan Fungsional	**Pembinaan, Pengelolaan dan Fasilitasi Penataan ASN Dalam Jabatan**	jmh PNS yg akan ditata dlm jabfung		45.000.000	
	5	03	02	2.02	04			Penyelesaian Pemberhentian dan Pemberian Pensiun	Pendampingan Pengurusan Pensiun PNS	**Pembinaan Pengelolaan dan Fasilitasi Pelayaan Kenaikan Pangkat Gaji Berkala, Pensiun dan Jabatan Fungsional**			100.000.000	
								Fasilitasi Pengadaan dan Pemberhentian	Pengadministrasian SK Pengangkatan CPNS menjadi PNS	**Pembinaan, Pengelolaan dan Fasilitasi Penataan ASN Dalam Jabatan**	Jumlah CPNS yang diangkat menjadi PNS		30.000.000	
									Penyelenggaraan Upacara Pengambilan Sumpah Janji PNS	**Pembinaan, Pengelolaan dan Fasilitasi Penataan ASN Dalam Jabatan**	Jumlah pelaksanaan upacara sumpah janji bagi PNS		30.000.000	
	5	03	02	2.02	07			Pengelolaan Mutasi ASN	penataan PNS dalam jabatan administrasi	**Pembinaan, Pengelolaan dan Fasilitasi Penataan ASN Dalam Jabatan**	jumlah PNS dalam jabatan administrasi		45.000.000	berbentuk SK
	5	03	02	2.02	08			Pengelolaan Penempatan Dalam Jabatan ASN	penyusunan pertimbangan pengembangan karir PNS	**Pembinaan, Pengelolaan dan Fasilitasi Penataan ASN Dalam Jabatan**			300.000.000	honor tim baperjakat
									Penyelenggaraan Pelantikan Dalam Sumpah Jabatan	**Pembinaan, Pengelolaan dan Fasilitasi Penataan ASN Dalam Jabatan**			121.000.000	
	5	03	02	2.02	10			Pengelolaan Kenaikan Pangkat ASN	Pendampingan Pengurusan Kenaikan Pangkat PNS		Jumlah ASN yg diangkat dr SK CPNS jd PNS		175.000.000	perjalanan dinas dikurangi
									Fasilitasi Penetapan Keputusan Gaji PNS dan Pengurusan Peninjauan Masa Kerja		jmh penyelenggaraan upcr sumpah janji PNS,		50.000.000	
	5	03	02	**2.03**			**Peningkatan Kapastitas ASN**							
		03	02	2.03	01			Peningkatan Kapasitas ASN	Penyusunan Indeks Profesionalitas ASN (IP ASN)	**Seleksi dan Pengembangan Karier ASN**	jmh penyelenggaraan penghitungan IP ASN		75.000.000	
									Pemberian Bantuan Beasiswa Tugas Belajar dan Pengadministrasian Tugas Belajar, Ijin Belajar dan Penggunaan Gelar	**Seleksi dan Pengembangan Karier ASN**	jmh Pemberian Bantuan Beasiswa Tugas Belajar dan Pengadministrasian Tugas Belajar, Ijin Belajar dan Penggunaan Gelar		100.000.000	405 orang
									Monev Tugas Belajar, Monev Penerimaan IPDN dan Monev STTD	**Seleksi dan Pengembangan Karier ASN**	jmh PNS yg di Monev Tugas Belajar, Monev Penerimaan IPDN dan Monev STTD		30.000.000	
	5	03	02	2.03	02			Pengembangan Penilaian Kinerja ASN	Pengelolaan Pelaporan Sasaran Kerja Pegawai	**Pengelolaan Sistem Informasi Kepegawaian**	jmh pelaporan SKP		15.000.000	
	5	03	02	2.03	04			Fasilitasi Kelembagaan Profesi ASN (KORPRI dan lembaga profesi ASN lainnya)	Fasilitasi dan Pembinaan Korps Profesi Pegawai ASN	**Pembinaan, Pengelolaan dan Fasilitasi Kesejahteraan Aparatur**	Jumlah PNS yang diberikan fasilitasi dan pembinaan Korps Profesi Pegawai ASN		120.000.000	untuk upacara, honor THL, ANGGARAN RUTIN KORPRI
	5	03	02	2.03	06			Pengelolaan Administrasi Diklat dan Sertifikasi ASN	Pemantauan dan Evaluasi	**Pengembangan Kompetensi ASN**			33.000.000	
									Analisis Kebutuhan Diklat	**Pengembangan Kompetensi ASN**			30.840.000	
	5	03	02	2.03	07			Pengelolaan Pendidikan Lanjutan ASN	Pelaksanaan Ujian Dinas dan Ujian Penyesuaian Ijasah Bagi ASN	**Seleksi dan Pengembangan Karier ASN**			70.000.000	
	5	03	02	2.03	08			Koordinasi dan Kerjasama Pelaksanaan Diklat	Peningkatan Keterampilan dan Profesionalisme	**Pengembangan Kompetensi ASN**	jmh ASN yg ikut Peningkatan Keterampilan dan Profesionalisme		250.880.000	SEMUA DIKLAT TEKNIS

URUSAN	KODE					PROGRAM BARU	KEGIATAN BARU	SUB KEGIATAN BARU	PEKERJAAN LAMA	KEGIATAN LAMA	OUTPUT KEGIATAN LAMA	PROGRAM LAMA	ANGGARAN	SATKER
	URUSAN	BIDANG URUSAN	PROGRAM	KEGIATAN	SUB KEGIATAN									
									Latihan Dasar	**Pengembangan Kompetensi ASN**	jmh ASN dlm Latihan Dasar		4.200.000.000	FORMASI 439,
									Pelatihan Kepemimpinan	**Pengembangan Kompetensi ASN**	jmh ASN yg ikut Pelatihan Kepemimpinan		1.005.500.000	
									Pendidikan dan Pelatihan Teknis	**Pengembangan Kompetensi ASN**	jmh ASN yg ikut Pendidikan dan Pelatihan Teknis		88.000.000	
	5	03	02	2.03	09			Pengelolaan Karir dalam Jabatan Fungsional	Fasilitasi Penetapan Kenaikan Jenjang Jabatan Fungsional	**Pembinaan Pengelolaan dan Fasilitasi Pelayaan Kenaikan Pangkat Gaji Berkala, Pensiun dan Jabatan Fungsional**	jmh ASN yg diFasilitasi Penetapan Kenaikan Jenjang Jabatan Fungsional		87.000.000	
	5	04		**2.04**			**Pengembangan Karir ASN**							
	5	04	01	2.04	01			Pengembangan Karir dan Promosi ASN	Seleksi Terbuka Pejabat Pimpinan Tinggi Pratama Kepala Perangkat Daerah (Eselon II/b)	**Pembinaan, Pengelolaan dan Fasilitasi Penataan ASN Dalam Jabatan**	jmh Seleksi Terbuka Pejabat Pimpinan Tinggi Pratama Kepala Perangkat Daerah (Eselon II/b)		406.900.000	
									Seleksi Mutasi Pejabat Pimpinan Tinggi Pratama Kepala Perangkat Daerah (Eselon II/b)		jmh Seleksi Mutasi Pejabat Pimpinan Tinggi Pratama Kepala Perangkat Daerah (Eselon II/b)		241.750.000	
									Seleksi Terbuka Pejabat Pimpinan Tinggi Pratama Sekretaris Daerah		jmh PNS yg diberi peluang Seleksi Terbuka Pejabat Pimpinan Tinggi Pratama Sekretaris Daerah		397.700.000	
	5	04	01	**2.05**			**Pembinaan ASN**							
	5	04	01	2.05	01			Pembinaan Disiplin ASN	Pembekalan Teknis Kepegawaian	**Pembinaan, Pengelolaan dan Fasilitasi Kesejahteraan Aparatur**	jmh pembekalan teknis		55.500.000	
									Rapat Koordinasi Tentang Pelaksanaan Aturan Kepegawaian dan Tata Tertib Administrasi Kepegawaian	**Pembinaan, Pengelolaan dan Fasilitasi Kesejahteraan Aparatur**	jmh rakor kepegawaian		30.000.000	
	5	04	01	2.05	02			Pengelolaan Penyelesaian Pelanggaran Disiplin ASN	Penyelesaian Kasus dan Ijin Perkawinan/Perceraian	**Pembinaan, Pengelolaan dan Fasilitasi Kesejahteraan Aparatur**	jmh kasus yg akan diselesaikan		467.647.000	
	5	04	01	2.05	03			Penegakkan Disiplin, Pemberian Penghargaan dan Perlindungan	Pembinaan Pegawai	**Pembinaan, Pengelolaan dan Fasilitasi Kesejahteraan Aparatur**	jmh pelaksanaan pembinaan peg.		30.000.000	
									Fasilitasi Jaminan Kecelakaan Kerja dan Jaminan Kematian	**Pembinaan, Pengelolaan dan Fasilitasi Kesejahteraan Aparatur**	jmh jaminan		20.000.000	
									Pemberian Penghargaan Satya Lencana Karya Satya	**Pembinaan, Pengelolaan dan Fasilitasi Kesejahteraan Aparatur**	Jmh PNS yg akan diberi penghargaan satyalencana Karya satya		50.000.000	
									Pemeriksaan Kesehatan PNS	**Pembinaan, Pengelolaan dan Fasilitasi Kesejahteraan Aparatur**	Jmh PNS ikut pemeriksaan kesehatan		5.000.000	
									Fasilitasi Pengurusan Pembayaran Pensiun Bagi PNS Purna Tugas	**Pembinaan, Pengelolaan dan Fasilitasi Kesejahteraan Aparatur**	Jmh PNS yg diurus pembayaran purna tugasnya		48.000.000	
PENDIDIKAN DAN PELATIHAN	5	**04**												
	5	04	**02**			**PROGRAM PENGEMBANGAN SUMBER DAYA MANUSIA**								

URUSAN	KODE					PROGRAM BARU	KEGIATAN BARU	SUB KEGIATAN BARU	PEKERJAAN LAMA	KEGIATAN LAMA	OUTPUT KEGIATAN LAMA	PROGRAM LAMA	ANGGARAN	SATKER
	URUSAN	BIDANG URUSAN	PROGRAM	KEGIATAN	SUB KEGIATAN									
	5	04	02	**2.02**			**Sertifikasi, Kelembagaan, Pengembangan Kompetensi Manajerial dan Fungsional**		Uji Kompetensi PNS	**Pembinaan, Pengelolaan dan Fasilitasi Penataan ASN Dalam Jabatan**	jmh PNS yg ikut uji kompetensi		383.650.000	
	5	04	02	2.02	03			Pelaksanaan Sertifikasi Kompetensi di Lingkungan Pemerintah Provinsi dan Kabupaten/Kota						
Jumlah													**13.665.917.000**	